

Instruções para configuração da estação de trabalho – Recibo Retenção

É necessário configurar o *Microsoft Word* da estação de trabalho onde será preenchido o documento Modelo de retenção e comunicação por suspeita relativa à genuinidade.

1. Abra o *Microsoft Word* e verifique se surge a tab **Developer**:

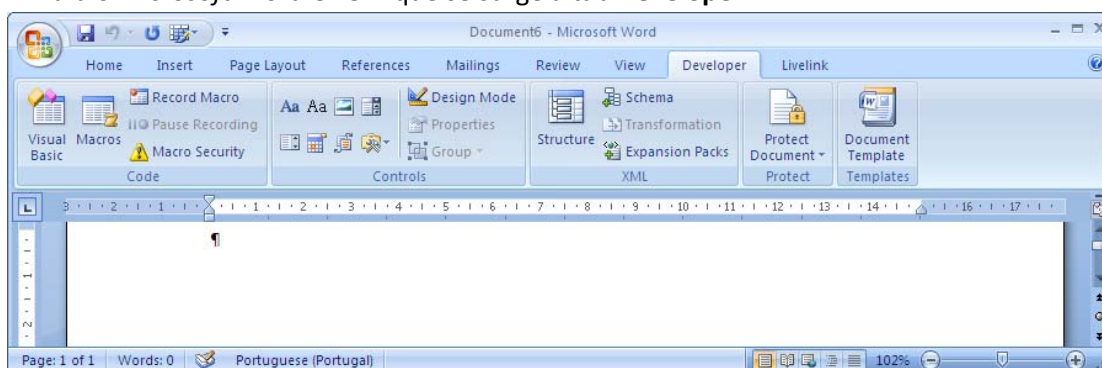

2. Se não surgir a tab referida no ponto 1:

2.1. deverá aceder às opções do Word:

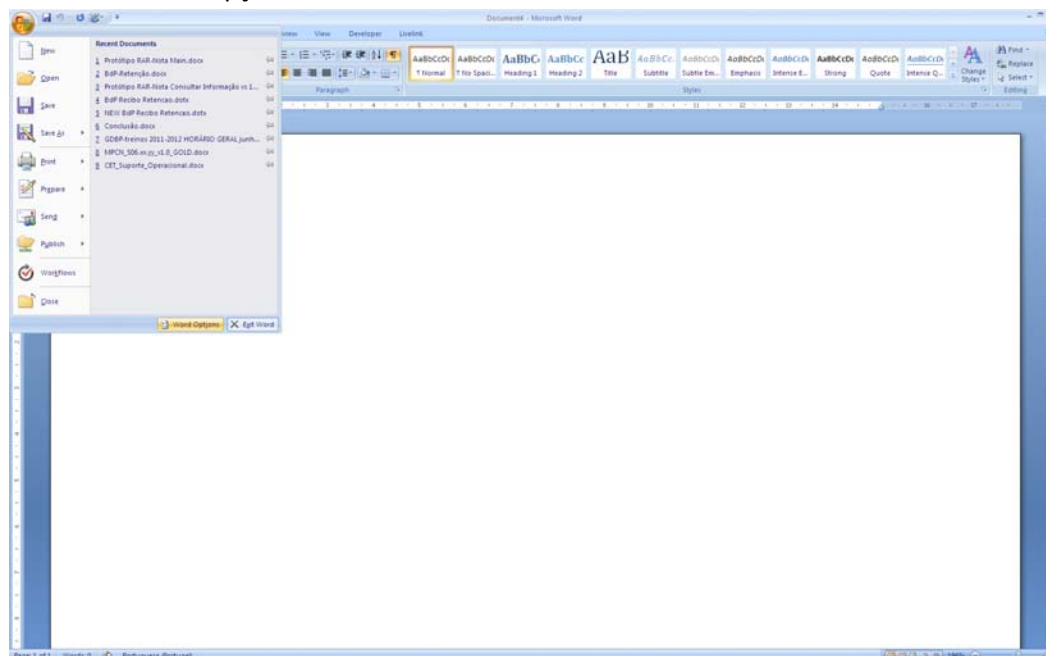

2.2. e seleccionar a opção “*Show Developer tab in Ribbon*”:

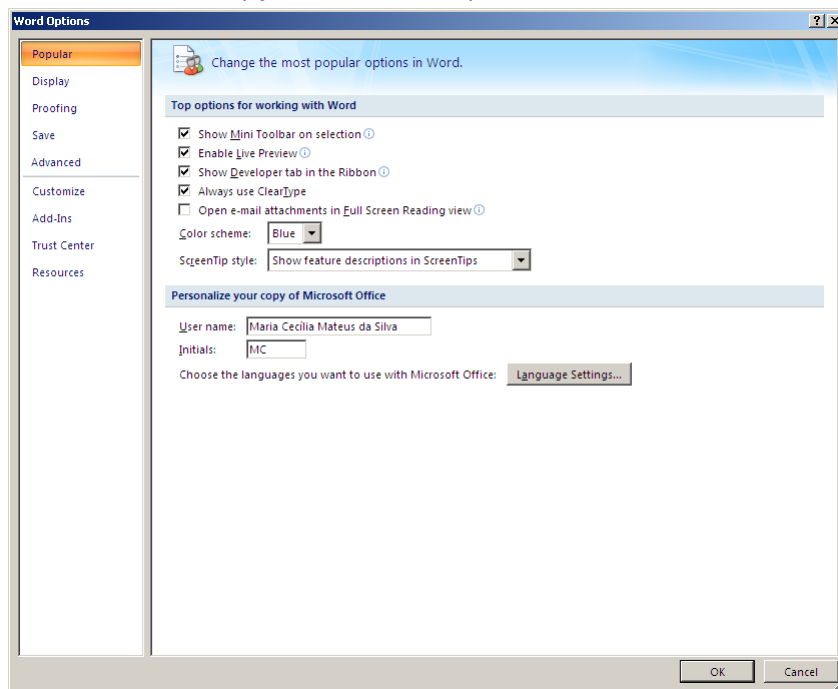

3. No tab *Developer*, seleccione a opção **Schema** e surgira a janela:

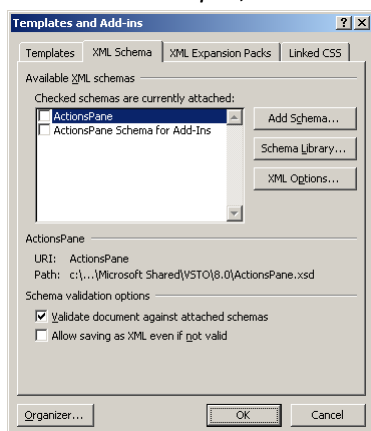

4. Na janela do ponto 3, selecioe a opção “*Schema Library...*”:

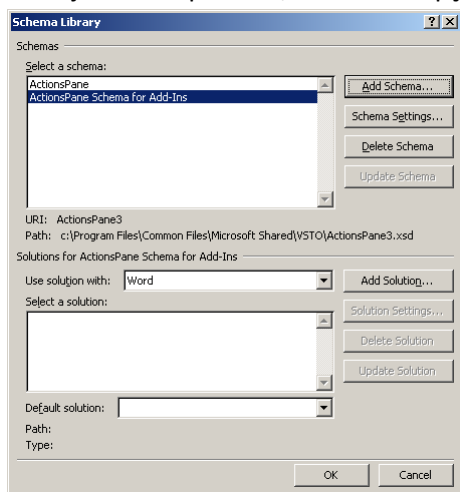

5. Na janela do ponto 4, seleccionar a opção “*Add Schema...*”. Esta opção abre uma nova janela que lhe permitirá seleccionar o ficheiro **retenção.xsd**. Selecionado o ficheiro, surge a janela para confirmar os *settings* do novo *schema*, na qual deve carregar em OK:

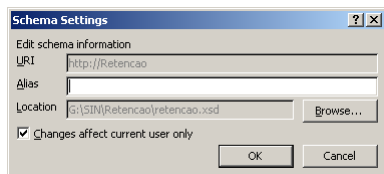

6. O *schema* associado à Retenção passa a integrar os *schemas* disponíveis no *Word*:

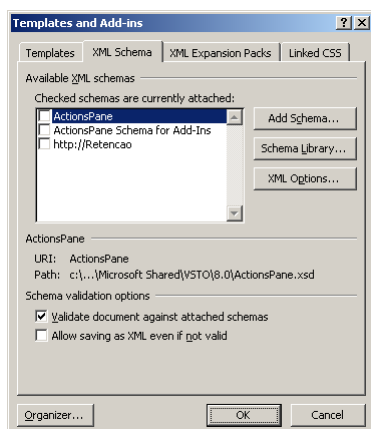

Terminada a configuração do *schema*, que permitirá a validação do ficheiro, poderá criar novo documento *Word* a partir do template **BdP Recibo Retencao.dotx**. O documento surge da seguinte forma:

 Banco de Portugal EUROSYSTEMA	MODELO DE RECIBO DE RETENÇÃO E COMUNICAÇÃO POR SUSPEITA RELATIVA À GENUINIDADE		Formulário n.º: <input type="text"/>
			Data: <input type="text"/>
Retenção de: <input type="text"/> a enviar a: <input type="text"/>			
1. IDENTIFICAÇÃO DA INSTITUIÇÃO RESPONSÁVEL PELA RETENÇÃO			
Cód. Designação: <input type="text"/>			
Local da retenção: <input type="text"/>		Cód. Balcão: <input type="text"/>	
Morada: <input type="text"/>		Localidade: <input type="text"/>	
Cód. Postal: <input type="text"/>		Tel: <input type="text"/>	
Responsável: <input type="text"/>			
Deteção por: <input type="text"/> Nome/Marca e modelo: <input type="text"/>			
N.º Série <small>(quando aplicável)</small> : <input type="text"/>			
2. IDENTIFICAÇÃO DO APRESENTANTE/DEPOSITANTE			
Nome: <input type="text"/>			
Morada: <input type="text"/>		Localidade: <input type="text"/>	
Cód. Postal: <input type="text"/>		Tel: <input type="text"/>	
N.º de identificação civil: <input type="text"/>		NIPC: <input type="text"/>	
Outro documento: <input type="text"/>		N.º Doc: <input type="text"/>	
Apresentado para: <input type="text"/> se outro indique: <input type="text"/>			
3. DISCRIMINAÇÃO DO(S) OBJETO(S) RETIDO(S)			
N.º de Série/Quantidade	Divisa	Valor	
<input type="text"/>	<input type="text"/>	<input type="text"/>	
<input type="text"/>	<input type="text"/>	<input type="text"/>	
<input type="text"/>	<input type="text"/>	<input type="text"/>	
<input type="text"/>	<input type="text"/>	<input type="text"/>	
<input type="text"/>	<input type="text"/>	<input type="text"/>	
4. Circunstâncias de tempo, lugar e modo de apresentação dos valores retidos/outras informações relativas ao apresentante/depositante ou aos valores retidos.			
<input type="text"/>			
Assinatura e Cargo: _____ Data: ____/____/____ Hora: ____:____			
RECIBO (a preencher pelo apresentante / depositante)			
Declaro que tomei conhecimento da retenção titulada pelo presente documento e confirmo as informações que prestei para o seu preenchimento.			
Nome: _____		Assinatura: _____ Data: ____/____/____	

⚠ As mensagens são exibidas em inglês e meramente informativas, ou seja, não impossibilitam a gravação do ficheiro.