

ECMS EUROSISTEM COLLATERAL MANAGEMENT SYSTEM

SESSÃO INFORMATIVA

8 MAIO 2024 | LISBOA



BANCO DE
PORTUGAL
EUROSISTEMA



AGENDA

- | | | | |
|----|----------------------------|----|---------------------------|
| 01 | CONNECTIVIDADE EM PRODUÇÃO | 05 | ESCLARECIMENTO DE DÚVIDAS |
| 02 | ATIVIDADES EM PRODUÇÃO | 06 | CONTACTOS |
| 03 | ENSAIO DE MIGRAÇÃO 9 | 07 | LIGAÇÕES E DOCUMENTAÇÃO |
| 04 | OUTROS ASSUNTOS | | |



CONECTIVIDADE EM PRODUÇÃO

QUANDO? 6 MAIO a 24 JUNHO

target
Welcome ETU210 | 2022-12-05 13:32
Stage: TAC | Version: 1.8.4 | Go Sign Client & SUI & HY

Services List

Choose an Application and your System User Reference

Choose a Service

T2 T2S TPS ECMS

Choose Component of Application

ECMS

Choose a System User

Search for user...

ECMS ACCESS

Submit

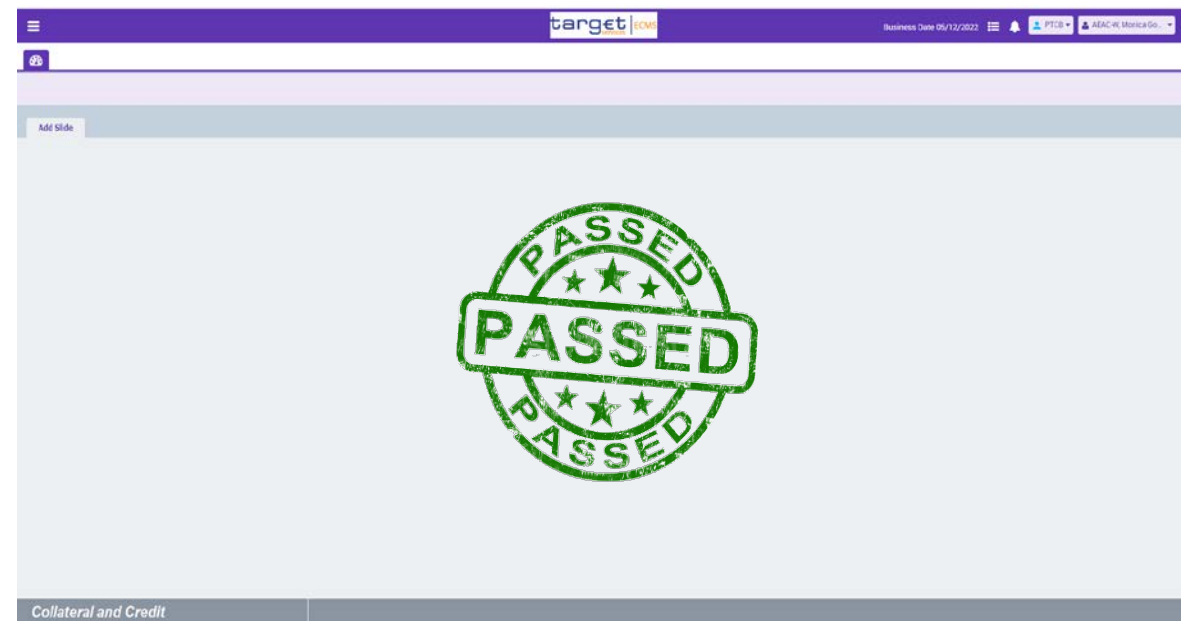

➤ Enviar evidência para monetary.policy.operations@bportugal.pt



CONECTIVIDADE EM PRODUÇÃO



➤ Formulário de registo

- Formulários em falta deverão ser enviados com urgência (nosso *email* de 19/abr)

➤ Subscrição de serviços ECMS junto da SWIFT:

- [Home > mySwift > Ordering > Order products and services > Eurosystem Single Market Infrastructure Gateway \(ESMIG\)](#)

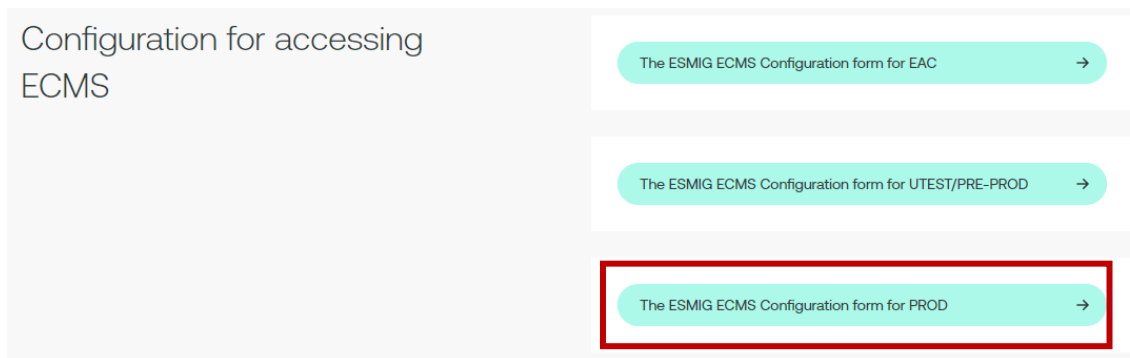



ATIVIDADES EM PRODUÇÃO

- **5 agosto a 20 setembro 2024:** pré-migração
 - tbc → 26 agosto a 6 setembro (verificação dados formulário e criação de utilizadores)
- **23 setembro a 4 outubro 2024:** avaliação
- **4 outubro 2024:** decisão *go/no-go*
- **4 a 15 novembro 2024:** semanas de preparação da migração
- **15 a 17 novembro 2024:** fim de semana de migração
- **18 novembro 2024:** primeiro dia de negócio



ENSAIO DE MIGRAÇÃO 9

QUANDO? 6 MAIO a 30 JUNHO

- **Pre-Migration Rehearsal (PMR):** teste de pré-migração que seguirá a sequência de atividades prevista para Produção, mas cujos dias e tempos de execução são adaptados às condições de teste.
- **Preparation Week Dress Rehearsal (PWDR):** ensaio da semana de preparação que antecede o fim de semana de migração e que seguirá a sequência de atividades, dias e tempos de execução previstos para Produção.
- **Migration Weekend Dress Rehearsal (MWDR):** ensaio do fim de semana de migração e que seguirá a sequência de atividades, dias e tempos de execução previstos para Produção.



ENSAIO DE MIGRAÇÃO 9

O QUÊ? Pré-Migração (PMR)

QUANDO? 6 MAIO a 16 JUNHO

➔ CONECTIVIDADE U2A → 20 A 21/MAI

Não é necessário reportar o acesso, apenas se detetarem problemas

➔ VERIFICAÇÃO DE DADOS DO FORMULÁRIO → 4 A 10/JUN

Módulo *Reference Data* > *Parties Reference Data* > *Create/Display Parties*

role: ECMS ENTITY - U2A GENERAL REFERENCE DATA READ ONLY - #56

➔ CRIAÇÃO DE UTILIZADORES → 4 A 10/JUN

Módulo *Reference Data* > *Access Rights Reference Data* > *Users Create/Display*



ENSAIO DE MIGRAÇÃO 9

O QUÊ? **Preparação (PWDR)**

QUANDO? **17 a 28 JUNHO**



LIGAÇÃO ECMS A FONTES DE INFORMAÇÃO EXTERNAS

- Receção de informação de ativos elegíveis, preços, entidades, *close-links*, etc
- Envio de informação ao T2S

Não há intervenção da comunidade nesta fase.



ENSAIO DE MIGRAÇÃO 9

O QUÊ? Migração (MWDR)

QUANDO? 28 a 30 JUNHO

➔ MIGRAÇÃO DE DADOS TRANSACIONAIS

- Migração de posições de colateral e crédito
- Migração de eventos corporativos
- Valorização de *pools*
- Envio de linhas de crédito ao CLM

Comunidade decide quando pretende realizar a reconciliação: durante o fim de semana ou no primeiro dia de negócio.



OUTROS ASSUNTOS

➤ **Atualização documentação**

- *ECMS user testing - terms of reference for pre-production environment*
- *ECMS key milestones - detailed description*
- *ECMS info pack - user testing and migration*

➤ **Testes funcionais → 1 julho a 22 setembro 2024:**

- Continuação de testes anteriores + operações de absorção EUR + reportes + eventos corporativos + faturação (apenas ES Porto);
- Interrupção de testes: 9 a 22 setembro (teste migração 11)

➤ **Calls BdP – interlocutores ECMS:**

- Proposta para realização de *calls* com frequência definida para esclarecimento de dúvidas, partilha de experiências, dificuldades, etc.



ESCLARECIMENTO DE DÚVIDAS





CONTACTOS

EQUIPA DE OPERAÇÕES DE POLÍTICA MONETÁRIA



+351 213 140 312

+351 213 537 279

+351 213 140 706



monetary.policy.operations@bportugal.pt



LIGAÇÕES E DOCUMENTAÇÃO



BCE:

[Home > Payments & Markets > TARGET services > ECMS > For professional use](#)

[Home > Payments & Markets > TARGET services > Shared features > For professional use](#)

ESMIG Pré-Produção/UTEST:

<https://esmig-cert-portal.emip.swiftnet.sipn.swift.com>

ESMIG Produção:

<https://esmig-portal.emip.swiftnet.sipn.swift.com/esmig-ssp-ui-web/>

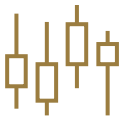

[Sessão de 6 e 7 de julho de 2023](#)

[Sessão de 30 e 31 de maio de 2023](#)

[Sessão de 15 e 16 de dezembro de 2022](#)

[Sessão de 18 de novembro de 2021](#)

The image features a blue-tinted photograph of classical architectural columns. The columns are fluted and topped with ornate capitals, including acanthus leaves and volutes. The word "OBRIGADA" is overlaid in white, bold, sans-serif capital letters on the right side of the image.

OBRIGADA