

INQUÉRITO AOS BANCOS SOBRE O MERCADO DE CRÉDITO

RESULTADOS PARA PORTUGAL

ABR. 2022



BANCO DE
PORTUGAL
EUROSISTEMA

INQUÉRITO AOS BANCOS SOBRE O MERCADO DE CRÉDITO

RESULTADOS PARA PORTUGAL

ABR. 2022



BANCO DE PORTUGAL
EUROSISTEMA

Lisboa, 2022 • www.bportugal.pt

Índice

1 Apresentação dos resultados | **5**

1.1 Oferta | **5**

1.2 Procura | **6**

1.3 Questões *ad hoc* | **7**

Caixa • Oferta e procura de crédito: reporte dos bancos face às suas expetativas | **9**

2 Anexo | **11**

2.1 Empréstimos ou linhas de crédito a empresas | **12**

2.2 Empréstimos a particulares | **21**

1 Apresentação dos resultados

O questionário referente ao presente exercício foi enviado aos bancos no dia 7 de março de 2022 e o envio das respostas ocorreu até ao dia 21 de março. A avaliação da oferta e da procura refere-se ao **primeiro trimestre de 2022** por comparação com o trimestre anterior. As expectativas referem-se ao segundo trimestre de 2022.

1.1 Oferta

- **CrITÉRIOS de concessão de crédito:** nas empresas, sem alterações em todas as classes de dimensão e maturidades dos empréstimos; nos particulares, sem alterações no crédito para aquisição de habitação e ligeiramente menos restritivos no crédito ao consumo e outros fins.
 - **Fatores:** pressões da concorrência e tolerância a riscos contribuíram ligeiramente para critérios menos restritivos no crédito ao consumo e outros fins.
- **Termos e condições do crédito:** praticamente sem alterações no crédito a empresas e a particulares para habitação e consumo.
 - **Fatores:** nos empréstimos a empresas, contribuições de sentido oposto das pressões da concorrência e da perceção de riscos associados à situação e perspetivas económicas gerais e, no caso de empréstimos de maior risco, também os riscos associados à situação e perspetivas em setores e empresas específicos.
- **Proporção de pedidos de empréstimo rejeitados:** praticamente inalterada no crédito a empresas e a particulares.
- **Expectativas:** critérios de concessão de crédito a PME ligeiramente mais restritivos, transversal às diferentes maturidades dos empréstimos; sem alterações no crédito a particulares.

Gráfico 1.1 • Oferta de crédito | Índice de difusão

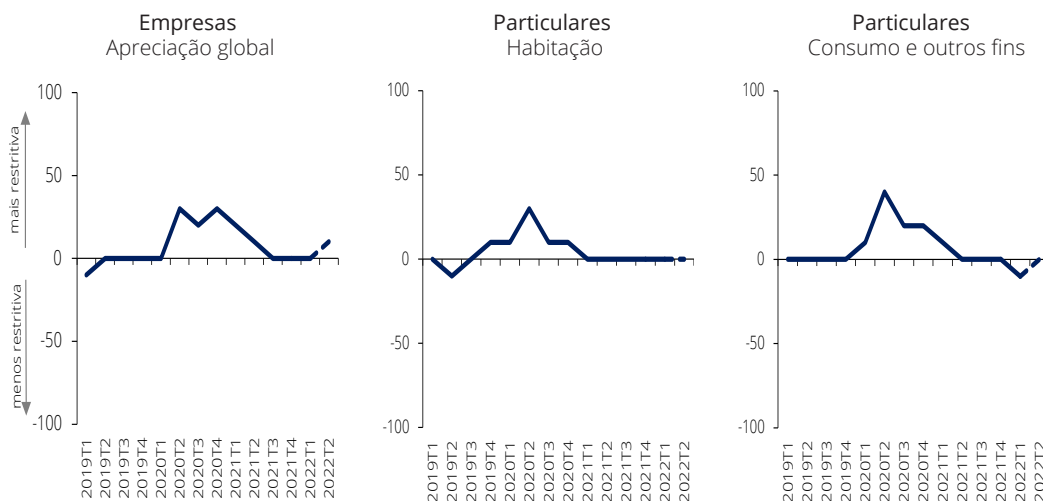

Notas: A oferta de crédito corresponde aos critérios de concessão reportados pelos bancos. O índice de difusão varia entre -100 e 100. Valores inferiores (superiores) a zero traduzem critérios menos (mais) restritivos. Os dados para o último trimestre correspondem a expectativas dos bancos inquiridos.

1.2 Procura

- **Procura de empréstimos por parte de empresas:** ligeiro aumento por PME, transversal às diferentes maturidades dos empréstimos, e ligeira diminuição por grandes empresas.
 - **Fatores:** as necessidades de financiamento para refinanciamento/reestruturação ou renegociação da dívida contribuíram ligeiramente para o aumento da procura de empréstimos, em particular por PME.
- **Procura de empréstimos por parte de particulares:** aumentou, sobretudo no crédito ao consumo e outros fins.
 - **Fatores:** a confiança dos consumidores contribuiu para aumentar a procura de empréstimos por particulares, sobretudo no crédito ao consumo e outros fins.
- **Expetativas:** aumento da procura de empréstimos de curto prazo sobretudo por PME e ligeiro aumento da procura de empréstimos para habitação e consumo.

Gráfico 1.2 • Procura de crédito | Índice de difusão

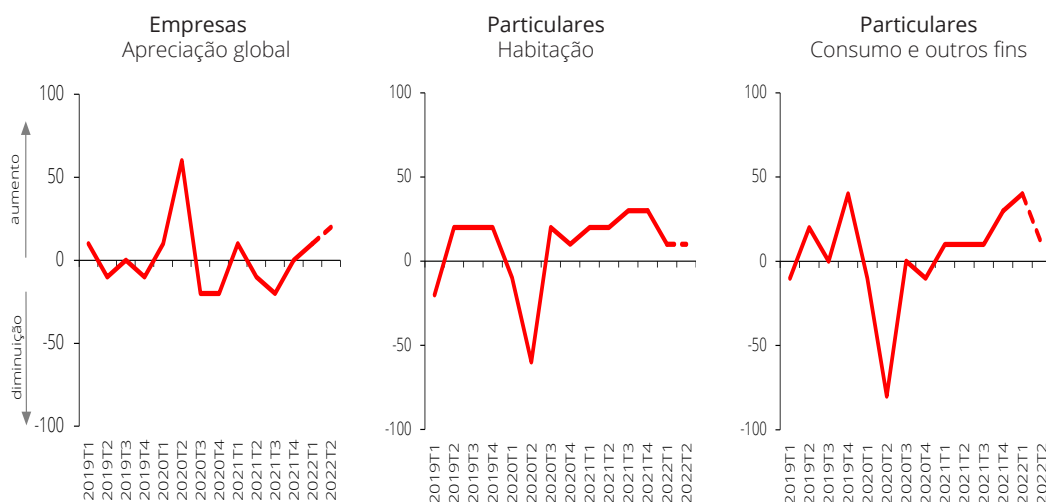

Notas: O índice de difusão varia entre -100 e 100. Valores inferiores (superiores) a zero traduzem uma redução (um aumento) da procura. Os dados para o último trimestre correspondem a expetativas dos bancos inquiridos.

1.3 Questões *ad hoc*

Nesta secção apresentam-se os resultados de um conjunto de questões adicionais de natureza não permanente.

Sobre o financiamento a retalho e por grosso (Questão 23 do anexo)

- **Últimos três meses:** melhoria da capacidade de financiamento no retalho através de depósitos de curto prazo; em sentido contrário, deterioração do acesso a financiamento através de títulos de dívida de médio a longo prazo e, em menor grau, através da titularização de empréstimos a empresas.
- **Próximos três meses:** sem alterações significativas no acesso ao mercado.

Sobre o impacto dos programas do BCE de compra de ativos (Questões 24 e 25 do anexo)

- **No balanço e situação financeira – últimos seis meses:** melhoria das condições globais de financiamento dos bancos no mercado e deterioração da sua rentabilidade global por via do impacto sobre a margem financeira.
- **Na política e volume de crédito concedido – últimos seis meses:** praticamente sem impacto.
- **Próximos seis meses:** praticamente sem impacto no balanço e condições de financiamento dos bancos e impacto negativo sobre a rentabilidade, de um modo geral, ligeiramente inferior ao reportado nos últimos seis meses. Praticamente sem impacto sobre a política e volume de crédito a empresas e a particulares.

Sobre o impacto da taxa de juro negativa aplicada pelo BCE à facilidade permanente de depósito (Questão 26 do anexo)

- **Taxa de juro negativa – últimos seis meses:** redução considerável da rentabilidade global dos bancos, decorrente do impacto negativo na margem financeira. Diminuição das taxas de juro nos empréstimos concedidos a empresas. Nos empréstimos a particulares, redução das taxas de juro e ligeiro aumento do volume de crédito concedido no caso da habitação.
- **Sistema de dois níveis aplicado pelo BCE para a remuneração das reservas excedentárias de liquidez – últimos seis meses:** aumento da rentabilidade global dos bancos, decorrente do impacto positivo na margem financeira.
- **Próximos seis meses:** impactos semelhantes aos reportados para os seis meses anteriores.

Sobre a terceira série de operações de refinanciamento de prazo alargado direcionadas – ORPA direcionadas III (Questões 27, 28 e 29 do anexo)

- **Participação:**
 - Operação de dezembro de 2021: um dos cinco bancos da amostra portuguesa participou.
- **Razões para participação:**
 - Operação de dezembro de 2021: principalmente para reforço do cumprimento dos requisitos regulamentares ou prudenciais.
- **Finalidade dos fundos – últimos seis meses:** concessão de empréstimos ao setor privado não financeiro e detenção de liquidez junto do Eurosistema e, em menor grau, para substituir dívida vencida, adquirir obrigações soberanas nacionais e outros ativos financeiros.
- **Impacto das operações - últimos seis meses:**
 - **Na situação financeira dos bancos:** melhoria da posição de liquidez e da rentabilidade e,

em menor grau, das condições de financiamento no mercado e da capacidade para cumprir os requisitos regulamentares ou prudenciais.

- **Na política e volume de crédito concedido:** termos e condições ligeiramente menos restritivos no caso das empresas.
- **Próximos seis meses:** utilização da liquidez para fins semelhantes aos reportados para os últimos seis meses. Operações praticamente sem impacto na situação financeira dos bancos e impactos na política e volume de crédito concedido semelhantes aos reportados para os seis meses anteriores.

Os resultados do inquérito são integralmente apresentados em anexo¹.

1. O questionário foi ligeiramente revisto. A partir do presente exercício, algumas questões de natureza permanente passaram a ter um maior detalhe (questões 4, 5, 7, 11 e 14). Por este motivo, nas tabelas do anexo, os respetivos índices de difusão não estão disponíveis para o exercício anterior

Caixa • Oferta e procura de crédito: reporte dos bancos face às suas expetativas

No Inquérito aos Bancos sobre o Mercado de Crédito (*Bank Lending Survey – BLS*), a maioria das questões permanentes referem-se à evolução recente. Não obstante, os bancos são também questionados sobre expetativas quanto à evolução dos critérios de concessão de crédito e quanto à variação da procura de crédito nos três meses seguintes. Nesta caixa analisa-se conjuntamente a evolução observada e as expetativas sobre a alteração dos critérios de concessão de crédito aplicados pelos bancos e da procura de empréstimos dirigida aos bancos. A análise é efetuada para os três segmentos de crédito – crédito a empresas, crédito à habitação e crédito ao consumo e outros fins – considerando um período longo, desde o início da realização do BLS.

De um modo geral, nos vários segmentos de crédito observa-se uma relação positiva entre as alterações na oferta (i.e., as alterações nos critérios de concessão de crédito) ou na procura de empréstimos num determinado trimestre e as expetativas que existiam quanto a essas alterações no trimestre anterior (Gráfico C1). As diferenças entre os valores observados e as expetativas são geralmente pequenas. Os maiores desvios tendem a observar-se em períodos de crise. No início da crise da dívida soberana e no início da crise pandémica os bancos subestimaram a expetativa do aperto de critérios face ao que reportaram como efetivamente realizado, sobretudo no crédito a empresas (Gráfico C1, painel a)). Na procura de empréstimos por parte de empresas, as expetativas dos bancos tendem a subestimar as alterações em períodos de contração e a sobrestimar em períodos de expansão (Gráfico C1, painel b)). No caso dos particulares, esta regularidade não se observa em períodos de expansão ou de contração. De notar que, no período recente, nomeadamente após o choque pandémico em 2020, as expetativas de evolução da procura de empréstimos para aquisição de habitação estiveram aquém do percecionado pelos bancos portugueses no trimestre seguinte, acontecendo o oposto na procura de empréstimos para consumo e outros fins.

Gráfico C.1 • Oferta e procura de crédito e desvios face a expetativas | Índice de difusão e diferenças do índice de difusão

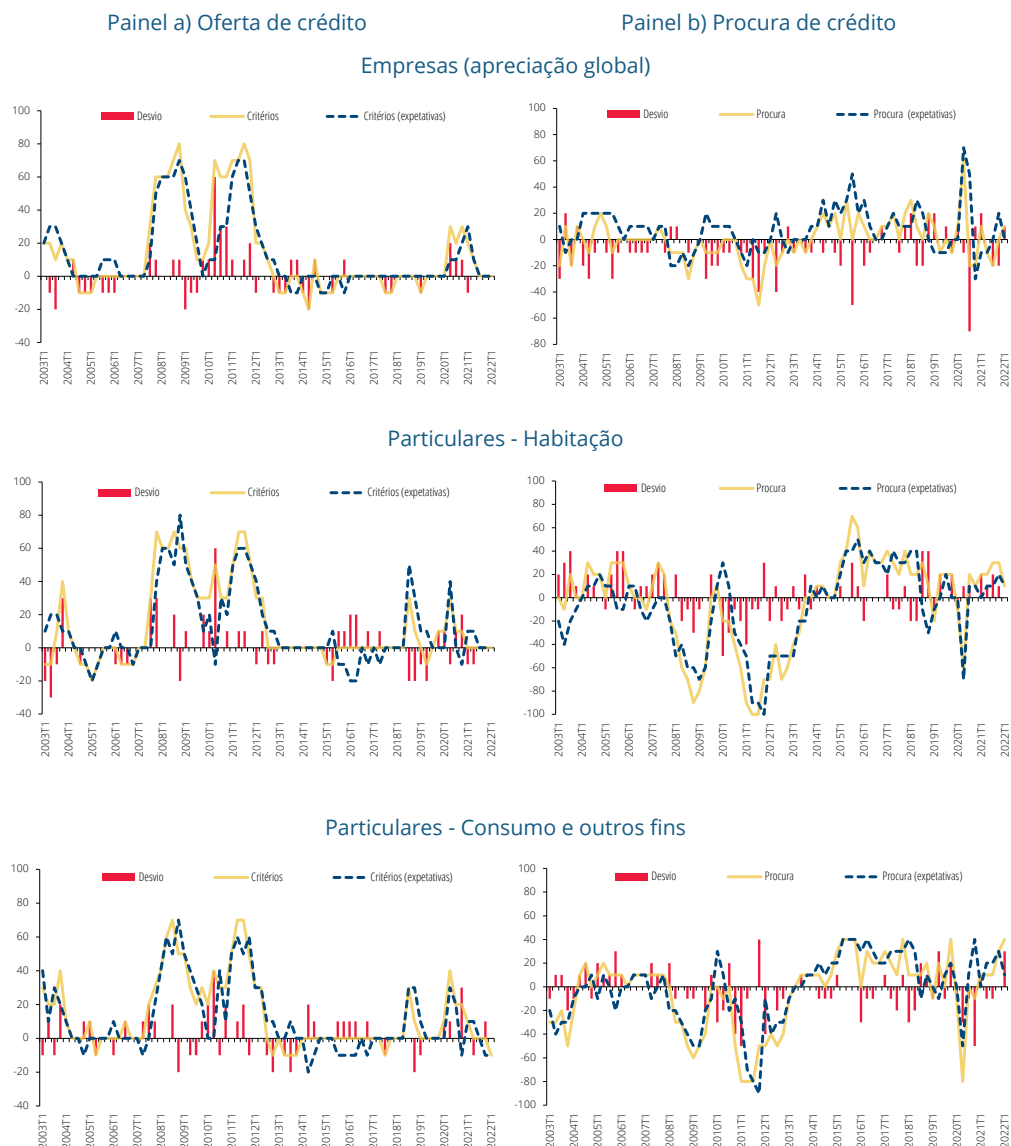

Fonte: Banco de Portugal. | Notas: As alterações da oferta (i.e., as alterações nos critérios de concessão de crédito) e da procura de empréstimos são medidas quantitativamente pelo índice de difusão, o qual varia entre -100 e 100. No caso da oferta, valores superiores (inferiores) a zero traduzem critérios mais (menos) restritivos. No caso da procura, valores superiores (inferiores) a zero traduzem um aumento (uma redução) da procura. O valor zero corresponde à situação “sem alterações”. O “desvio” corresponde à diferença entre o reporte dos bancos sobre as alterações na oferta ou na procura de empréstimos num determinado trimestre e as expetativas que existiam quanto a essas alterações no trimestre anterior.

2 Anexo¹

Os quadros seguintes apresentam os resultados para Portugal do inquérito aos bancos sobre o mercado de crédito para o período em análise.

As questões 1 a 9 respeitam a empréstimos ou linhas de crédito a empresas não financeiras e as questões 10 a 22 a empréstimos a particulares. No crédito a empresas distinguem-se as pequenas e médias empresas (PME) e as grandes empresas, bem como os empréstimos de curto prazo e os de longo prazo. Nos empréstimos a particulares distingue-se o crédito à habitação do restante crédito.

No inquérito são efetuadas perguntas sobre a evolução dos critérios de concessão de crédito, dos termos e condições de aprovação de empréstimos e da procura, assim como sobre os fatores que podem explicar as alterações ocorridas em cada um destes aspetos. É ainda efetuada uma questão sobre a proporção de empréstimos rejeitados a empresas e a particulares. As questões de natureza retrospectiva são expressas em termos de alterações entre o trimestre a que respeita o inquérito e o trimestre imediatamente anterior. As questões sobre expectativas são expressas em termos de alterações entre o trimestre a que respeita o inquérito e o trimestre imediatamente a seguir.

Para cada setor – empresas e particulares – existem dois tipos de quadros. No primeiro tipo de quadros (questões 1, 5, 6, 8 a 10, 17, 18, 21 e 22) as respostas apresentam-se ao longo da coluna e, no segundo tipo (restantes questões), as respostas são indicadas ao longo das linhas. Em todas as questões existem seis opções de resposta. Cinco referem-se ao sentido e à intensidade das alterações ocorridas ou perspectivadas e uma prevê a possibilidade da sua não aplicabilidade (NA).

Em cada quadro é apresentado o número de bancos que responderam em cada resposta possível e o índice de difusão das respostas. Este índice é calculado utilizando uma escala numérica que possibilita a agregação das respostas individuais, segundo o sentido e a intensidade da resposta. A escala assume valores entre -100 e 100, correspondendo o valor zero à situação “sem alterações”. Nas questões sobre a oferta, valores do índice inferiores (superiores) a zero indicam critérios de concessão, termos e condições menos (mais) restritivos ou um impacto dos fatores no sentido de uma menor (maior) restritividade. Nas questões sobre a procura, aplica-se a mesma escala, em que valores positivos (negativos) do índice de difusão representam um aumento (redução) da procura de crédito ou um contributo dos fatores no mesmo sentido.

As questões permanentes do inquérito podem ainda ser complementadas por questões *ad hoc*, as quais incidem sobre situações de interesse específico.

1. Para esclarecimentos sobre a terminologia utilizada no Inquérito, ver documento “Apresentação e glossário do Inquérito”.

2.1 Empréstimos ou linhas de crédito a empresas

1 • Empresas – Critérios

Nos últimos três meses, que alterações se verificaram nos critérios seguidos pelo seu banco na aprovação de empréstimos ou linhas de crédito a empresas? Note-se que a informação solicitada diz respeito a alterações dos critérios de concessão de crédito e não ao nível dos mesmos.

	Apreciação geral	Empréstimos a PME	Empréstimos a grandes empresas	Empréstimos de curto prazo	Empréstimos de longo prazo
N.º de bancos que escolheram a opção					
Tornaram-se consideravelmente mais restritivos					
Tornaram-se ligeiramente mais restritivos					
Permaneceram praticamente inalterados	5	5	5	5	5
Tornaram-se ligeiramente menos restritivos					
Tornaram-se consideravelmente menos restritivos					
NA ^(a)					
Índice de difusão %					
Abr. 22	0	0	0	0	0
Jan. 22	0	0	0	0	0

Nota: (a) NA = não aplicável.

2 • Empresas – Critérios – Fatores

Nos últimos três meses, de que forma os fatores abaixo indicados influenciaram os critérios seguidos pelo seu banco na aprovação de empréstimos ou linhas de crédito a empresas? Avalie de que modo os fatores indicados contribuíram para tornar os critérios de concessão de crédito mais ou menos restritivos, utilizando a seguinte escala:

- contribuiu consideravelmente para torná-los mais restritivos
- contribuiu ligeiramente para torná-los mais restritivos
- o contribuiu para que permanecessem praticamente inalterados
- + contribuiu ligeiramente para torná-los menos restritivos
- ++ contribuiu consideravelmente para torná-los menos restritivos
- NA não aplicável

	N.º de bancos que escolheram a opção					NA	Índice de difusão %	
	--	-	o	+	++		Abr. 22	Jan. 22
Impacto global nos critérios de concessão de crédito do banco								
Custo de financiamento e restrições de balanço								
Capital do banco e custos relacionados com a posição de capital do banco			5				0	0
Condições de acesso a financiamento de mercado (p. ex., no mercado monetário ou no mercado obrigacionista, incluindo titularização fora do balanço)			5				0	0
Posição de liquidez do banco			5				0	0
Pressões exercidas pela concorrência								
De outras instituições bancárias			5				0	0
De instituições financeiras não bancárias			5				0	0
Com origem no mercado de financiamento			5				0	0
Perceção dos riscos								
Situação e perspectivas económicas gerais			4	1			-10	-10
Situação e perspectivas de setores de atividade ou empresas específicos/qualidade creditícia do mutuário		1	3	1			0	0
Riscos associados às garantias exigidas			4	1			-10	-10
Tolerância de riscos								
Tolerância de riscos			5				0	0

	N.º de bancos que escolheram a opção						Índice de difusão %	
	--	-	o	+	++	NA	Abr. 22	Jan. 22
Impacto nos critérios de concessão de empréstimos a PME								
Custo de financiamento e restrições de balanço								
Capital do banco e custos relacionados com a posição de capital do banco			5				0	0
Condições de acesso a financiamento de mercado (p. ex., no mercado monetário ou no mercado obrigacionista, incluindo titularização fora do balanço)			5				0	0
Posição de liquidez do banco			5				0	0
Pressões exercidas pela concorrência								
De outras instituições bancárias			5				0	0
De instituições financeiras não bancárias			5				0	0
Com origem no mercado de financiamento			5				0	0
Perceção dos riscos								
Situação e perspetivas económicas gerais			4	1			-10	-10
Situação e perspetivas de setores de atividade ou empresas específicos/qualidade creditícia do mutuário	1		3	1			0	0
Riscos associados às garantias exigidas			4	1			-10	-10
Tolerância de riscos								
Tolerância de riscos			5				0	0

Impacto nos critérios de concessão de empréstimos a grandes empresas

Custo de financiamento e restrições de balanço								
Capital do banco e custos relacionados com a posição de capital do banco			5				0	0
Condições de acesso a financiamento de mercado (p. ex., no mercado monetário ou no mercado obrigacionista, incluindo titularização fora do balanço)			5				0	0
Posição de liquidez do banco			5				0	0
Pressões exercidas pela concorrência								
De outras instituições bancárias			4	1			-10	-10
De instituições financeiras não bancárias			5				0	0
Com origem no mercado de financiamento			5				0	0
Perceção dos riscos								
Situação e perspetivas económicas gerais			1	3	1		0	0
Situação e perspetivas de setores de atividade ou empresas específicos/qualidade creditícia do mutuário	2		2	1			10	10
Riscos associados às garantias exigidas			4	1			-10	-10
Tolerância de riscos								
Tolerância de riscos	1		4				10	10

3 • Empresas – Termos e condições

Nos últimos três meses, de que forma se alteraram os termos e condições aplicados pelo seu banco a novos empréstimos ou linhas de crédito a empresas? Avalie os termos e condições gerais da categoria de empréstimos em questão e cada um dos fatores, utilizando a seguinte escala:

- tornaram-se consideravelmente mais restritivos
- tornaram-se ligeiramente mais restritivos
- o permaneceram praticamente inalterados
- + tornaram-se ligeiramente menos restritivos
- ++ tornaram-se consideravelmente menos restritivos
- NA não aplicável

	N.º de bancos que escolheram a opção						Índice de difusão %	
	--	-	o	+	++	NA	Abr. 22	Jan. 22
Em geral								
Termos e condições gerais								
Termos e condições gerais			5				0	0
Spreads (margem face a uma taxa de referência de mercado relevante)								
Spread aplicado pelo banco nos empréstimos de risco médio			4	1			-10	-10
Spread aplicado pelo banco nos empréstimos de maior risco			5				0	0
Outros termos e condições								
Comissões e outros encargos não relacionados com taxas de juro		1	4				10	20
Montante do empréstimo ou da linha de crédito			5				0	0
Garantias exigidas			5				0	0
Condições contratuais não pecuniárias (<i>covenants</i>)			5				0	0
Maturidade			5				0	0
Empréstimos a PME								
Termos e condições gerais								
Termos e condições gerais			5				0	0
Spreads (a margem face a uma taxa de referência de mercado relevante)								
Spread aplicado pelo banco nos empréstimos de risco médio			4	1			-10	-10
Spread aplicado pelo banco nos empréstimos de maior risco			5				0	0
Outros termos e condições								
Comissões e outros encargos não relacionados com taxas de juro		1	4				10	20
Montante do empréstimo ou da linha de crédito			5				0	0
Garantias exigidas			5				0	0
Condições contratuais não pecuniárias (<i>covenants</i>)			5				0	0
Maturidade			5				0	0

	N.º de bancos que escolheram a opção						Índice de difusão %	
	--	-	o	+	++	NA	Abr. 22	Jan. 22
Empréstimos a grandes empresas								
Termos e condições gerais								
Termos e condições gerais		1	4				10	10
Spreads (a margem face a uma taxa de referência de mercado relevante)								
Spread aplicado pelo banco nos empréstimos de risco médio			4	1			-10	-10
Spread aplicado pelo banco nos empréstimos de maior risco			5				0	0
Outros termos e condições								
Comissões e outros encargos não relacionados com taxas de juro		1	4				10	20
Montante do empréstimo ou da linha de crédito			5				0	0
Garantias exigidas		1	4				10	10
Condições contratuais não pecuniárias (<i>covenants</i>)			5				0	0
Maturidade			5				0	0

4 • Empresas – Termos e condições – Fatores

Nos últimos três meses, de que forma os fatores abaixo indicados influenciaram os termos e condições aplicados pelo seu banco a novos empréstimos ou linhas de crédito a empresas? Avalie de que modo os fatores indicados contribuíram para tornar os termos e condições mais ou menos restritivos, utilizando a seguinte escala:

- contribuiu consideravelmente para torná-los mais restritivos/contribuiu consideravelmente para um aumento dos *spreads*
- contribuiu ligeiramente para torná-los mais restritivos/contribuiu ligeiramente para um aumento dos *spreads*
- ° contribuiu para que permanecessem praticamente inalterados/contribuiu para que os *spreads* permanecessem praticamente inalterados
- + contribuiu ligeiramente para torná-los menos restritivos/contribuiu ligeiramente para uma redução dos *spreads*
- ++ contribuiu consideravelmente para torná-los menos restritivos/contribuiu consideravelmente para uma redução dos *spreads*
- NA não aplicável

	N.º de bancos que escolheram a opção					NA	Índice de difusão %	
	--	-	°	+	++		Abr. 22	Jan. 22
Impacto geral nos termos e condições aplicados pelo banco								
Custo de financiamento e restrições de balanço								
Capital do banco e custos relacionados com a posição de capital do banco			5				0	
Condições de acesso a financiamento de mercado (p. ex., no mercado monetário ou no mercado obrigacionista, incluindo titularização fora do balanço)			5				0	
Posição de liquidez do banco			5				0	
Pressões exercidas pela concorrência								
De outras instituições bancárias			3	2			-20	
De instituições financeiras não bancárias			5				0	
Com origem no mercado de financiamento			5				0	
Percepção dos riscos								
Situação e perspectivas económicas gerais		2	3				20	
Situação e perspectivas de setores de atividade ou empresas específicos/qualidade creditícia do mutuário			5				0	
Riscos associados às garantias exigidas			5				0	
Tolerância de riscos								
Tolerância de riscos		1	4				10	10

	N.º de bancos que escolheram a opção					Índice de difusão %		
	--	-	o	+	++	NA	Abr. 22	Jan. 22
Impacto no <i>spread</i> aplicado pelo banco nos empréstimos de risco médio								
Custo de financiamento e restrições de balanço								
Capital do banco e custos relacionados com a posição de capital do banco			5				0	
Condições de acesso a financiamento de mercado (p. ex., no mercado monetário ou no mercado obrigacionista, incluindo titularização fora do balanço)			5				0	
Posição de liquidez do banco			5				0	
Pressões exercidas pela concorrência								
De outras instituições bancárias			3	2			-20	
De instituições financeiras não bancárias			5				0	
Com origem no mercado de financiamento			5				0	
Perceção dos riscos								
Situação e perspetivas económicas gerais		2	3				20	
Situação e perspetivas de setores de atividade ou empresas específicos/qualidade creditícia do mutuário			5				0	
Riscos associados às garantias exigidas			5				0	
Tolerância de riscos								
Tolerância de riscos		1	4				10	10

Impacto no *spread* aplicado pelo banco nos empréstimos de maior risco

Custo de financiamento e restrições de balanço								
Capital do banco e custos relacionados com a posição de capital do banco			5				0	
Condições de acesso a financiamento de mercado (p. ex., no mercado monetário ou no mercado obrigacionista, incluindo titularização fora do balanço)			5				0	
Posição de liquidez do banco			5				0	
Pressões exercidas pela concorrência								
De outras instituições bancárias			5				0	
De instituições financeiras não bancárias			5				0	
Com origem no mercado de financiamento			5				0	
Perceção dos riscos								
Situação e perspetivas económicas gerais		2	3				20	
Situação e perspetivas de setores de atividade ou empresas específicos/qualidade creditícia do mutuário		2	3				20	
Riscos associados às garantias exigidas		1	4				10	
Tolerância de riscos								
Tolerância de riscos		1	4				10	10

5 • Empresas – Pedidos rejeitados

Nos últimos três meses (depois de descontadas as flutuações sazonais normais), a proporção de pedidos, formais e informais, de empréstimo por empresas rejeitados na íntegra pelo seu banco aumentou, permaneceu inalterada ou diminuiu (em termos de volume de empréstimos em relação ao volume total de pedidos de empréstimo referente à categoria de empréstimos em questão)?

	Proporção de pedidos rejeitados		
	Apreciação geral	Empréstimos a PME	Empréstimos a grandes empresas
N.º de bancos que escolheram a opção			
Diminuiu consideravelmente			
Diminuiu ligeiramente			
Permaneceu praticamente inalterada	5	5	5
Aumentou ligeiramente			
Aumentou consideravelmente			
NA ^(a)			
Índice de difusão %			
Abr. 22	0	0	0
Jan. 22	0		

Nota: (a) NA = não aplicável.

6 • Empresas – Procura

Nos últimos três meses (depois de descontadas as flutuações sazonais normais), que alterações se verificaram na procura de empréstimos ou linhas de crédito a empresas oferecidos pelo seu banco? Referir as necessidades de financiamento das empresas, independentemente de as mesmas resultarem ou não num empréstimo.

	Apreciação geral	Empréstimos a PME	Empréstimos a grandes empresas	Empréstimos de curto prazo	Empréstimos de longo prazo
N.º de bancos que escolheram a opção					
Diminuiu consideravelmente					
Diminuiu ligeiramente			1		
Permaneceu praticamente inalterada	4	4	4	4	4
Aumentou ligeiramente	1	1		1	1
Aumentou consideravelmente					
NA ^(a)					
Índice de difusão %					
Abr. 22	10	10	-10	10	10
Jan. 22	0	0	-10	0	10

Nota: (a) NA = não aplicável.

7 • Empresas – Procura – Fatores

Nos últimos três meses, de que forma os fatores abaixo indicados influenciaram a procura de empréstimos ou linhas de crédito a empresas oferecidos pelo seu banco? Avalie cada um dos fatores, utilizando a seguinte escala:

- contribuiu consideravelmente para diminuir a procura
- contribuiu ligeiramente para diminuir a procura
- o contribuiu para manter a procura praticamente inalterada
- + contribuiu ligeiramente para aumentar a procura
- ++ contribuiu consideravelmente para aumentar a procura
- NA não aplicável

	N.º de bancos que escolheram a opção					Índice de difusão %		
	--	-	o	+	++	NA	Abr. 22	Jan. 22
Apreciação geral								
Necessidades de financiamento/motivos subjacentes ou finalidade dos empréstimos procurados								
Financiamento do investimento			5				0	-10
Financiamento de existências e de necessidades de fundo de maneo			4	1			10	0
Financiamento de fusões/aquisições e reestruturação empresarial			5				0	10
Nível geral das taxas de juro			5				0	0
Refinanciamento/reestruturação e renegociação da dívida (quando conducente a um aumento do montante ou a um prolongamento do empréstimo)			3	2			20	20
Recurso a fontes de financiamento alternativas								
Geração interna de fundos		1	4				-10	-10
Empréstimos de outras instituições bancárias			5				0	0
Empréstimos de instituições financeiras não bancárias			5				0	0
Emissão/reembolso de títulos de dívida			5				0	0
Emissão/reembolso de ações ou outros títulos de participação no capital			5				0	0

	N.º de bancos que escolheram a opção					NA	Índice de difusão %	
	--	-	o	+	++		Abr. 22	Jan. 22
Empréstimos a PME								
Necessidades de financiamento/motivos subjacentes ou finalidade dos empréstimos procurados								
Financiamento do investimento			5				0	
Financiamento de existências e de necessidades de fundo de maneio			4	1			10	
Financiamento de fusões/aquisições e reestruturação empresarial			5				0	
Nível geral das taxas de juro			5				0	
Refinanciamento/reestruturação e renegociação da dívida (quando conducente a um aumento do montante ou a um prolongamento do empréstimo)			3	2			20	
Recurso a fontes de financiamento alternativas								
Geração interna de fundos		1	4				-10	
Empréstimos de outras instituições bancárias			5				0	
Empréstimos de instituições financeiras não bancárias			5				0	
Emissão/reembolso de títulos de dívida			5				0	
Emissão/reembolso de ações ou outros títulos de participação no capital			5				0	

Empréstimos a grandes empresas

Necessidades de financiamento/motivos subjacentes ou finalidade dos empréstimos procurados								
Financiamento do investimento			5				0	
Financiamento de existências e de necessidades de fundo de maneio			5				0	
Financiamento de fusões/aquisições e reestruturação empresarial			5				0	
Nível geral das taxas de juro			5				0	
Refinanciamento/reestruturação e renegociação da dívida (quando conducente a um aumento do montante ou a um prolongamento do empréstimo)			4	1			10	
Recurso a fontes de financiamento alternativas								
Geração interna de fundos		1	4				-10	
Empréstimos de outras instituições bancárias			5				0	
Empréstimos de instituições financeiras não bancárias			5				0	
Emissão/reembolso de títulos de dívida			5				0	
Emissão/reembolso de ações ou outros títulos de participação no capital			5				0	

8 • Empresas – Critérios – Expetativas

Quais as suas expetativas quanto a alterações, nos próximos três meses, nos critérios seguidos pelo seu banco na aprovação de empréstimos ou linhas de crédito a empresas? Note-se que a informação solicitada diz respeito a alterações dos critérios de concessão de crédito e não ao nível dos mesmos.

	Apreciação geral	Empréstimos a PME	Empréstimos a grandes empresas	Empréstimos de curto prazo	Empréstimos de longo prazo
N.º de bancos que escolheram a opção					
Tornar-se-ão consideravelmente mais restritivos					
Tornar-se-ão ligeiramente mais restritivos	1	1		1	1
Permanecerão praticamente inalterados	4	4	5	4	4
Tornar-se-ão ligeiramente menos restritivos					
Tornar-se-ão consideravelmente menos restritivos					
NA ^(a)					
Índice de difusão %					
Abr. 22	10	10	0	10	10
Jan. 22	0	0	0	0	0

Nota: (a) NA = não aplicável.

9 • Empresas – Procura – Expetativas

Quais as suas expetativas quanto à evolução, nos próximos três meses, da procura de empréstimos ou linhas de crédito a empresas oferecidos pelo seu banco (depois de descontadas as flutuações sazonais normais)? Referir as necessidades de financiamento das empresas, independentemente de as mesmas resultarem ou não num empréstimo.

	Apreciação geral	Empréstimos a PME	Empréstimos a grandes empresas	Empréstimos de curto prazo	Empréstimos de longo prazo
N.º de bancos que escolheram a opção					
Diminuirá consideravelmente					
Diminuirá ligeiramente					
Permanecerá praticamente inalterada	3	3	4	3	5
Aumentará ligeiramente	2	2	1	2	
Aumentará consideravelmente					
NA ^(a)					
Índice de difusão %					
Abr. 22	20	20	10	20	0
Jan. 22	0	10	0	10	0

Nota: (a) NA = não aplicável.

2.2 Empréstimos a particulares

10 • Particulares – Critérios

Nos últimos três meses, que alterações se verificaram nos critérios seguidos pelo seu banco na aprovação de empréstimos a particulares? Note-se que a informação solicitada diz respeito a alterações dos critérios de concessão de crédito e não ao nível dos mesmos.

	Crédito à habitação	Crédito ao consumo e outros empréstimos
N.º de bancos que escolheram a opção		
Tornaram-se consideravelmente mais restritivos		
Tornaram-se ligeiramente mais restritivos		
Permaneceram praticamente inalterados	5	4
Tornaram-se ligeiramente menos restritivos		1
Tornaram-se consideravelmente menos restritivos		
NA ^(a)		
Índice de difusão %		
Abr. 22	0	-10
Jan. 22	0	0

Nota: (a) NA = não aplicável.

11 • Habitação – Critérios – Fatores

Nos últimos três meses, de que forma os fatores abaixo indicados influenciaram os critérios seguidos pelo seu banco na aprovação de empréstimos a particulares para aquisição de habitação? Avalie de que modo os fatores indicados contribuíram para tornar os critérios de concessão de crédito mais ou menos restritivos, utilizando a seguinte escala:

- contribuiu consideravelmente para torná-los mais restritivos
- contribuiu ligeiramente para torná-los mais restritivos
- o contribuiu para que permanecessem praticamente inalterados
- + contribuiu ligeiramente para torná-los menos restritivos
- ++ contribuiu consideravelmente para torná-los menos restritivos
- NA não aplicável

	N.º de bancos que escolheram a opção						Índice de difusão %	
	--	-	o	+	++	NA	Abr. 22	Jan. 22
Custo de financiamento e restrições de balanço								
Capital do banco e custos relacionados com a posição de capital do banco			5				0	
Condições de acesso a financiamento de mercado (p. ex., no mercado monetário ou no mercado obrigacionista, incluindo titularização fora do balanço)			5				0	
Posição de liquidez do banco			5				0	
Pressões exercidas pela concorrência								
De outras instituições bancárias			5				0	-10
De instituições financeiras não bancárias			5				0	0
Perceção dos riscos								
Situação e perspetivas económicas gerais			5				0	0
Perspetivas do mercado da habitação, incluindo a esperada evolução dos preços da habitação			5				0	0
Qualidade creditícia do mutuário			5				0	0
Tolerância de riscos								
Tolerância de riscos			5				0	0

12 • Habitação – Termos e condições

Nos últimos três meses, de que forma se alteraram os termos e condições aplicados pelo seu banco a novos empréstimos a particulares para aquisição de habitação? Avalie os termos e condições gerais da categoria de empréstimos e cada um dos fatores, utilizando a seguinte escala:

- tornaram-se consideravelmente mais restritivos
- tornaram-se ligeiramente mais restritivos
- o permaneceram praticamente inalterados
- + tornaram-se ligeiramente menos restritivos
- ++ tornaram-se consideravelmente menos restritivos
- NA não aplicável

	N.º de bancos que escolheram a opção						Índice de difusão %	
	--	-	o	+	++	NA	Abr. 22	Jan. 22
Termos e condições gerais								
Termos e condições gerais			5				0	0
Spreads (a margem face a uma taxa de referência de mercado relevante)								
Spread aplicado pelo banco nos empréstimos de risco médio			5				0	-10
Spread aplicado pelo banco nos empréstimos de maior risco			5				0	0
Outros termos e condições								
Garantias exigidas			5				0	0
Rácio entre o valor do empréstimo e o valor da garantia			5				0	0
Outros limites do montante do empréstimo			5				0	0
Maturidade		1	4				10	0
Comissões e outros encargos não relacionados com taxas de juro			5				0	0

13 • Habitação – Termos e condições – Fatores

Nos últimos três meses, de que forma os fatores abaixo indicados influenciaram os termos e condições aplicados pelo seu banco a novos empréstimos a particulares para aquisição de habitação? Avalie de que modo os fatores considerados contribuíram para tornar os termos e condições mais ou menos restritivos, utilizando a seguinte escala:

- contribuiu consideravelmente para torná-los mais restritivos/contribuiu consideravelmente para um aumento dos *spreads*
- contribuiu ligeiramente para torná-los mais restritivos/contribuiu ligeiramente para um aumento dos *spreads*
- ° contribuiu para que permanecessem praticamente inalterados/contribuiu para que os *spreads* permanecessem praticamente inalterados
- + contribuiu ligeiramente para torná-los menos restritivos/contribuiu ligeiramente para uma redução dos *spreads*
- ++ contribuiu consideravelmente para torná-los menos restritivos/contribuiu consideravelmente para uma redução dos *spreads*
- NA não aplicável

	N.º de bancos que escolheram a opção					NA	Índice de difusão %	
	--	-	°	+	++		Abr. 22	Jan. 22
Impacto geral nos termos e condições aplicados pelo banco								
Custo de financiamento e restrições de balanço								
Custo de financiamento e restrições de balanço			5				0	0
Pressões exercidas pela concorrência								
Pressões exercidas pela concorrência			5				0	-10
Perceção dos riscos								
Perceção dos riscos			5				0	0
Tolerância de riscos								
Tolerância de riscos			5				0	0
Impacto no <i>spread</i> aplicado nos empréstimos de risco médio								
Custo de financiamento e restrições de balanço								
Custo de financiamento e restrições de balanço			5				0	0
Pressões exercidas pela concorrência								
Pressões exercidas pela concorrência			5				0	-10
Perceção dos riscos								
Perceção dos riscos			5				0	0
Tolerância de riscos								
Tolerância de riscos			5				0	0
Impacto no <i>spread</i> aplicado nos empréstimos de maior risco								
Custo de financiamento e restrições de balanço								
Custo de financiamento e restrições de balanço			5				0	0
Pressões exercidas pela concorrência								
Pressões exercidas pela concorrência			5				0	0
Perceção dos riscos								
Perceção dos riscos			5				0	0
Tolerância de riscos								
Tolerância de riscos			5				0	0

14 • Consumo e outros empréstimos – Critérios – Fatores

Nos últimos três meses, de que forma os fatores abaixo indicados influenciaram os critérios seguidos pelo seu banco na aprovação de crédito ao consumo e outros empréstimos a particulares? Avalie de que modo os fatores indicados contribuíram para tornar os critérios de concessão de crédito mais ou menos restritivos, utilizando a seguinte escala:

- contribuiu consideravelmente para torná-los mais restritivos
- contribuiu ligeiramente para torná-los mais restritivos
- ° contribuiu para que permanecessem praticamente inalterados
- + contribuiu ligeiramente para torná-los menos restritivos
- ++ contribuiu consideravelmente para torná-los menos restritivos
- NA não aplicável

	N.º de bancos que escolheram a opção						Índice de difusão %	
	--	-	°	+	++	NA	Abr. 22	Jan. 22
Custo de financiamento e restrições de balanço								
Capital do banco e custos relacionados com a posição de capital do banco			5				0	
Condições de acesso a financiamento de mercado (p. ex., no mercado monetário ou no mercado obrigacionista, incluindo titularização fora do balanço)			5				0	
Posição de liquidez do banco			5				0	
Pressões exercidas pela concorrência								
De outras instituições bancárias			4	1			-10	0
De instituições financeiras não bancárias			4	1			-10	0
Perceção dos riscos								
Situação e perspectivas económicas gerais			5				0	0
Qualidade creditícia dos consumidores			5				0	0
Riscos associados às garantias exigidas			5				0	0
Tolerância de riscos								
Tolerância de riscos			4	1			-10	0

15 • Consumo e outros empréstimos – Termos e condições

Nos últimos três meses, de que forma se alteraram os termos e condições aplicados pelo seu banco a novos créditos ao consumo e outros empréstimos a particulares? Avalie os termos e condições gerais da categoria de empréstimos e cada um dos fatores, utilizando a seguinte escala:

- tornaram-se consideravelmente mais restritivos
- tornaram-se ligeiramente mais restritivos
- ° permaneceram praticamente inalterados
- + tornaram-se ligeiramente menos restritivos
- ++ tornaram-se consideravelmente menos restritivos
- NA não aplicável

	N.º de bancos que escolheram a opção						Índice de difusão %	
	--	-	°	+	++	NA	Abr. 22	Jan. 22
Termos e condições gerais								
Termos e condições gerais			5				0	0
Spreads (a margem face a uma taxa de referência de mercado relevante)								
Spread aplicado pelo banco nos empréstimos de risco médio		4		1			-10	0
Spread aplicado pelo banco nos empréstimos de maior risco		5					0	0
Outros termos e condições								
Garantias exigidas			5				0	0
Montante do empréstimo			5				0	0
Maturidade			5				0	0
Comissões e outros encargos não relacionados com taxas de juro			4	1			-10	0

16 • Consumo e outros empréstimos – Termos e condições – Fatores

Nos últimos três meses, de que forma os fatores abaixo indicados influenciaram os termos e condições aplicados pelo seu banco a novos créditos ao consumo e outros empréstimos a particulares? Avalie de que modo os fatores indicados contribuíram para tornar os termos e condições mais ou menos restritivos, utilizando a seguinte escala:

- contribuiu consideravelmente para torná-los mais restritivos/contribuiu consideravelmente para um aumento dos *spreads*
- contribuiu ligeiramente para torná-los mais restritivos/contribuiu ligeiramente para um aumento dos *spreads*
- ° contribuiu para que permanecessem praticamente inalterados/contribuiu para que os *spreads* permanecessem praticamente inalterados
- + contribuiu ligeiramente para torná-los menos restritivos/contribuiu ligeiramente para uma redução dos *spreads*
- ++ contribuiu consideravelmente para torná-los menos restritivos/contribuiu consideravelmente para uma redução dos *spreads*
- NA não aplicável

	N.º de bancos que escolheram a opção					Índice de difusão %		
	--	-	°	+	++	NA	Abr. 22	Jan. 22
Impacto geral nos termos e condições aplicados pelo banco								
Custo de financiamento e restrições de balanço								
Custo de financiamento e restrições de balanço			5				0	0
Pressões exercidas pela concorrência								
Pressões exercidas pela concorrência			4	1			-10	0
Percepção dos riscos								
Percepção dos riscos			5				0	0
Tolerância de riscos								
Tolerância de riscos			4	1			-10	0
Impacto no spread aplicado nos empréstimos de risco médio								
Custo de financiamento e restrições de balanço								
Custo de financiamento e restrições de balanço			5				0	0
Pressões exercidas pela concorrência								
Pressões exercidas pela concorrência			4	1			-10	0
Percepção dos riscos								
Percepção dos riscos			5				0	0
Tolerância de riscos								
Tolerância de riscos			4	1			-10	0
Impacto no spread aplicado nos empréstimos de maior risco								
Custo de financiamento e restrições de balanço								
Custo de financiamento e restrições de balanço			5				0	0
Pressões exercidas pela concorrência								
Pressões exercidas pela concorrência			5				0	0
Percepção dos riscos								
Percepção dos riscos			5				0	0
Tolerância de riscos								
Tolerância de riscos			5				0	0

17 • Particulares – Pedidos rejeitados

Nos últimos três meses (depois de descontadas as flutuações sazonais normais), a proporção de pedidos, formais e informais, de empréstimo por particulares rejeitados na íntegra pelo seu banco aumentou, permaneceu inalterada ou diminuiu (em termos de volume de empréstimos em relação ao total de pedidos de empréstimo referente à categoria de empréstimos em questão)?

	Proporção de pedidos rejeitados	
	Crédito à habitação	Crédito ao consumo e outros empréstimos
N.º de bancos que escolheram a opção		
Diminuiu consideravelmente		
Diminuiu ligeiramente		
Permaneceu praticamente inalterada	5	4
Aumentou ligeiramente		1
Aumentou consideravelmente		
NA ^(a)		
Índice de difusão %		
Abr. 22	0	10
Jan. 22	10	0

Nota: (a) NA = não aplicável.

18 • Particulares – Procura

Nos últimos três meses (depois de descontadas as flutuações sazonais normais), como evoluiu a procura de empréstimos a particulares oferecidos pelo seu banco? Referir as necessidades de financiamento dos particulares, independentemente de as mesmas resultarem ou não num empréstimo.

	Proporção de pedidos rejeitados	
	Crédito à habitação	Crédito ao consumo e outros empréstimos
N.º de bancos que escolheram a opção		
Diminuiu consideravelmente		
Diminuiu ligeiramente		
Permaneceu praticamente inalterada	4	1
Aumentou ligeiramente	1	4
Aumentou consideravelmente		
NA ^(a)		
Índice de difusão %		
Abr. 22	10	40
Jan. 22	30	30

Nota: (a) NA = não aplicável.

19 • Habitação – Procura – Fatores

Nos últimos três meses, de que forma os fatores abaixo indicados influenciaram a procura de empréstimos para aquisição de habitação por parte dos particulares? Avalie cada um dos fatores, utilizando a seguinte escala:

- contribuiu consideravelmente para diminuir a procura
- contribuiu ligeiramente para diminuir a procura
- o contribuiu para manter a procura praticamente inalterada
- + contribuiu ligeiramente para aumentar a procura
- ++ contribuiu consideravelmente para aumentar a procura
- NA não aplicável

	N.º de bancos que escolheram a opção						Índice de difusão %	
	--	-	o	+	++	NA	Abr. 22	Jan. 22
Necessidades de financiamento/motivos subjacentes ou finalidade dos empréstimos procurados								
Perspetivas do mercado da habitação, incluindo a esperada evolução dos preços da habitação			5				0	10
Confiança dos consumidores			4	1			10	20
Nível geral das taxas de juro			4	1			10	20
Refinanciamento/reestruturação e renegociação da dívida (quando conducente a um aumento do montante ou a um prolongamento do empréstimo)			5				0	0
Regime regulamentar e fiscal dos mercados de habitação			5				0	0
Utilização de fontes de financiamento alternativas para aquisição de habitação (efeitos de substituição)								
Geração interna de fundos para aquisição de habitação recorrendo a poupanças/montante inicial entregue pelos particulares na aquisição de habitação			5				0	0
Empréstimos de outras instituições bancárias			5				0	10
Outras fontes de financiamento externo			5				0	0

20 • Consumo e outros empréstimos – Procura – Fatores

Nos últimos três meses, de que forma os fatores abaixo indicados influenciaram a procura de crédito ao consumo e de outros empréstimos a particulares? Avalie cada um dos fatores, utilizando a seguinte escala:

- contribuiu consideravelmente para diminuir a procura
- contribuiu ligeiramente para diminuir a procura,
- o contribuiu para manter a procura praticamente inalterada
- + contribuiu ligeiramente para aumentar a procura
- ++ contribuiu consideravelmente para aumentar a procura
- NA não aplicável

	N.º de bancos que escolheram a opção						Índice de difusão %	
	--	-	o	+	++	NA	Abr. 22	Jan. 22
Necessidades de financiamento/motivos subjacentes ou finalidade dos empréstimos procurados								
Despesas de consumo relativas a bens duradouros (p. ex.: automóveis, mobiliário, etc.)			4	1			10	10
Confiança dos consumidores			1	4			40	20
Nível geral das taxas de juro			5				0	0
Despesa de consumo financiada através de empréstimos garantidos por ativos imobiliários ("resgate de títulos hipotecários")			5				0	0
Recurso a fontes de financiamento alternativas								
Geração interna de fundos a partir de poupanças			5				0	-10
Empréstimos de outras instituições bancárias			5				0	0
Outras fontes de financiamento externo			5				0	0

21 • Particulares – Critérios – Expetativas

Quais as suas expetativas quanto a alterações, nos próximos três meses, nos critérios seguidos pelo seu banco na aprovação de empréstimos a particulares? Note-se que a informação solicitada diz respeito a alterações dos critérios de concessão de crédito e não ao nível dos mesmos.

	Crédito à habitação	Crédito ao consumo e outros empréstimos
N.º de bancos que escolheram a opção		
Tornar-se-ão consideravelmente mais restritivos		
Tornar-se-ão ligeiramente mais restritivos		
Permanecerão praticamente inalterados	5	5
Tornar-se-ão ligeiramente menos restritivos		
Tornar-se-ão consideravelmente menos restritivos		
NA ^(a)		
Índice de difusão %		
Abr. 22	0	0
Jan. 22	0	-10

Nota: (a) NA = não aplicável.

22 • Particulares – Procura – Expetativas

Quais as suas expetativas quanto à evolução, nos próximos três meses, da procura de empréstimos a particulares oferecidos pelo seu banco (depois de descontadas as flutuações sazonais normais)? Referir as necessidades de financiamento dos particulares, independentemente de as mesmas resultarem ou não num empréstimo.

	Crédito à habitação	Crédito ao consumo e outros empréstimos
N.º de bancos que escolheram a opção		
Diminuirá consideravelmente		
Diminuirá ligeiramente		
Permanecerá praticamente inalterada	4	4
Aumentará ligeiramente	1	1
Aumentará consideravelmente		
NA ^(a)		
Índice de difusão %		
Abr. 22	10	10
Jan. 22	10	10

Nota: (a) NA = não aplicável.

23 • Pergunta *ad hoc* sobre o financiamento a retalho e por grosso

Em resultado da situação nos mercados financeiros^(a), nos últimos três meses, houve alterações para o seu banco no acesso ao mercado através das habituais fontes de financiamento por grosso e a retalho e/ou na capacidade de transferência do risco, ou espera que o acesso e/ou a capacidade referidos se alterem nos próximos três meses? Avalie cada um dos fatores, utilizando a seguinte escala:

- houve/haverá uma deterioração considerável
- houve/haverá uma ligeira deterioração
- o não houve/não haverá alterações
- + houve/haverá uma ligeira melhoria
- ++ houve/haverá uma melhoria considerável
- NA não aplicável

	N.º de bancos que escolheram a opção											
	Nos últimos três meses						Nos próximos três meses					
	--	-	o	+	++	NA ^(b)	--	-	o	+	++	NA ^(b)
Financiamento a retalho												
Depósitos de curto prazo (até um ano)			2	3					5			
Depósitos de longo prazo (superiores a um ano) e outros instrumentos de financiamento a retalho			4	1					5			
Mercado monetário interbancário sem garantia												
Mercado monetário de muito curto prazo (até uma semana)			5						5			
Mercado monetário de curto prazo (mais de uma semana)			5						5			
Títulos de dívida negociados por grosso^(c)												
Títulos de dívida de curto prazo (p. ex., certificados de depósito ou papel comercial)			3			2		1	2			2
Títulos de dívida de médio a longo prazo (incluindo obrigações cobertas)	1	2	2					2	2	1		
Titularização^(d)												
Titularização de empréstimos a empresas	1		2			2		1	1	1		2
Titularização de empréstimos para aquisição de habitação		1	2			2		1	1	1		2
Capacidade de transferência do risco de crédito para fora do balanço^(e)												
Capacidade de transferência do risco de crédito para fora do balanço		1	2			2		1	1	1		2

Notas: (a) Tenha em conta eventuais efeitos de avals estatais de títulos de dívida e do apoio à recapitalização da banca. (b) Seleccione "NA" (não aplicável) apenas se a fonte de financiamento não for relevante para o seu banco. (c) Em geral, envolve financiamento inscrito no balanço. (d) Em geral, envolve a cedência de empréstimos inscritos nos balanços dos bancos, representando financiamento extrapatrimonial. (e) Em geral, envolve a utilização de derivados de crédito, mantendo-se os empréstimos inscritos nos balanços dos bancos.

24 • Pergunta *ad hoc* sobre os programas do BCE de compra de ativos – impacto na situação financeira do banco

Nos últimos seis meses, de que forma os programas do BCE de compra de ativos levaram a uma alteração dos ativos do seu banco ou afetaram (direta ou indiretamente) o mesmo nos domínios abaixo indicados? E qual será o impacto nos próximos seis meses?

- contribuíram consideravelmente para uma diminuição ou deterioração/contribuíram consideravelmente para uma diminuição ou deterioração
- contribuíram ligeiramente para uma diminuição ou deterioração/contribuíram ligeiramente para uma diminuição ou deterioração
- o não tiveram praticamente impacto/não terão praticamente impacto
- + contribuíram ligeiramente para um aumento ou uma melhoria/contribuíram ligeiramente para um aumento ou uma melhoria
- ++ contribuíram consideravelmente para um aumento ou uma melhoria/contribuíram consideravelmente para um aumento ou uma melhoria
- NA não aplicável

	N.º de bancos que escolheram a opção											
	Nos últimos seis meses						Nos próximos seis meses					
	--	-	o	+	++	NA ^(a)	--	-	o	+	++	NA ^(a)
Total de ativos												
Total de ativos do banco (volume sem ponderações de risco)			5					5				
dos quais:												
detenções de obrigações soberanas da área do euro			4	1				5				
Custo de financiamento e restrições de balanço												
Posição de liquidez global do banco			4	1			1	4				
Condições globais de financiamento no mercado do banco			3	2			2	2	1			
Rendibilidade												
Rendibilidade global do banco		3	2				3	1	1			
decorrente de:												
margem financeira ^(b)		3	2				3	1	1			
ganhos/perdas de capital			5					5				
Fundos próprios												
Rácio de fundos próprios do banco ^(c)			5					5				

Notas: (a) Seleccione "NA" (não aplicável) apenas se o seu banco não tem qualquer operação/exposição na categoria em causa. (b) A margem financeira corresponde à diferença entre os juros recebidos e os juros pagos pelo banco sobre ativos e passivos que vencem juros. (c) Definido de acordo com os requisitos regulamentares estabelecidos no CRR/CRD IV, incluindo tanto fundos próprios de base (Tier 1) como fundos próprios complementares (Tier 2).

25 • Pergunta *ad hoc* sobre os programas do BCE de compra de ativos – impacto na política e volume de crédito do banco

Nos últimos seis meses, os programas do BCE de compra de ativos levaram a uma alteração da política de concessão e dos volumes de crédito do seu banco? E qual será o impacto nos próximos seis meses?

- contribuíram consideravelmente para tornar os critérios de concessão de crédito mais restritivos/para tornar os termos e condições mais restritivos/para reduzir o volume de crédito concedido/contribuíram consideravelmente para tornar os critérios de concessão de crédito mais restritivos/para tornar os termos e condições mais restritivos/para reduzir o volume de crédito concedido
- contribuíram ligeiramente para tornar os critérios de concessão de crédito mais restritivos/para tornar os termos e condições mais restritivos/para reduzir o volume de crédito concedido/contribuíram ligeiramente para tornar os critérios de concessão de crédito mais restritivos/para tornar os termos e condições mais restritivos/para reduzir o volume de crédito concedido
- o praticamente não tiveram impacto nos critérios de concessão de crédito/nos termos e condições/no volume de crédito concedido/praticamente não terão impacto nos critérios de concessão de crédito/nos termos e condições/no volume de crédito concedido
- + contribuíram ligeiramente para tornar os critérios de concessão de crédito menos restritivos/para tornar os termos e condições menos restritivos/para aumentar o volume de crédito concedido/contribuíram ligeiramente para tornar os critérios de concessão de crédito menos restritivos/para tornar os termos e condições menos restritivos/para aumentar o volume de crédito concedido
- ++ contribuíram consideravelmente para tornar os critérios de concessão de crédito menos restritivos/para tornar os termos e condições menos restritivos/para aumentar o volume de crédito concedido/contribuíram consideravelmente para tornar os critérios de concessão de crédito menos restritivos/para tornar os termos e condições menos restritivos/para aumentar o volume de crédito concedido
- NA não aplicável

	N.º de bancos que escolheram a opção											
	Nos últimos seis meses						Nos próximos seis meses					
	--	-	o	+	++	NA ^(a)	--	-	o	+	++	NA ^(a)
Critérios de concessão de crédito												
Empréstimos a empresas				5					5			
Empréstimos a particulares para aquisição de habitação				5					5			
Crédito ao consumo e outros empréstimos a particulares				5					5			
Termos e condições												
Empréstimos a empresas		1		4				1		4		
Empréstimos a particulares para aquisição de habitação		1		4				1		4		
Crédito ao consumo e outros empréstimos a particulares		1		4				1		4		
Volume de crédito concedido												
Empréstimos a empresas				5					5			
Empréstimos a particulares para aquisição de habitação				5					5			
Crédito ao consumo e outros empréstimos a particulares				5					5			

Nota: (a) Seleccione "NA" (não aplicável) apenas se o seu banco não tem qualquer atividade ou exposição na categoria de empréstimos correspondente.

26 • Pergunta *ad hoc* sobre o impacto da taxa de juro negativa aplicada pelo BCE à facilidade permanente de depósito

i) Nos últimos seis meses, a taxa de juro negativa aplicada pelo BCE à facilidade permanente de depósito, direta ou indiretamente^(a), levou a uma alteração dos seguintes domínios do seu banco? E qual será o impacto nos próximos seis meses? Considere o impacto da taxa de juro negativa aplicada pelo BCE à facilidade permanente de depósito, incluindo o impacto da introdução pelo BCE de um sistema de dois níveis para a remuneração das reservas excedentárias de liquidez.

- contribuiu/contribuirá consideravelmente para uma diminuição
- contribuiu/contribuirá ligeiramente para uma diminuição
- o não teve/terá qualquer impacto
- + contribuiu/contribuirá ligeiramente para um aumento
- ++ contribuiu/contribuirá consideravelmente para um aumento
- NA não aplicável

	N.º de bancos que escolheram a opção											
	Nos últimos seis meses						Nos próximos seis meses					
	--	-	o	+	++	NA ^(b)	--	-	o	+	++	NA ^(b)
Rendibilidade do banco												
Impacto na rendibilidade global do banco	3	2					2	3				
decorrente de:												
Impacto na margem financeira do banco ^(c)	3	2					2	3				
Empréstimos a empresas												
Impacto nas taxas ativas do banco	2	1	1	1			2		2	1		
Impacto nas comissões e outros encargos praticados pelo banco não relacionados com a taxa de juro				4	1				4	1		
Impacto no volume de crédito concedido pelo banco				4	1				4	1		
Empréstimos a particulares para aquisição de habitação												
Impacto nas taxas ativas do banco	1	2	1	1			1	1	2	1		
Impacto nas comissões e outros encargos praticados pelo banco não relacionados com a taxa de juro				5					5			
Impacto no volume de crédito concedido pelo banco				3	2				3	2		
Crédito ao consumo e outros empréstimos a particulares												
Impacto nas taxas ativas do banco	1	1	2	1			1	1	2	1		
Impacto nas comissões e outros encargos praticados pelo banco não relacionados com a taxa de juro				5					5			
Impacto no volume de crédito concedido pelo banco				5					5			
Depósitos de empresas												
Impacto nas taxas de juro dos depósitos praticadas pelo banco		1	4					1	4			
Impacto nas comissões e outros encargos praticados pelo banco, não relacionados com a taxa de juro, aplicáveis a depósitos				4	1				4	1		
Impacto no volume de depósitos do banco				5					5			
Depósitos de particulares												
Impacto nas taxas de juro dos depósitos praticadas pelo banco		1	4					1	4			
Impacto nas comissões e outros encargos praticados pelo banco, não relacionados com a taxa de juro, aplicáveis a depósitos				4	1				4	1		
Impacto no volume de depósitos do banco				5					5			

ii) Nos últimos seis meses, o sistema de dois níveis aplicado pelo BCE para a remuneração das reservas excedentárias de liquidez levou a uma alteração nos domínios do seu banco a seguir indicados, comparativamente ao que seria se esse sistema não existisse? E qual será o impacto nos próximos seis meses?

- contribuiu/contribuirá consideravelmente para uma diminuição ou contribuiu/contribuirá consideravelmente para uma deterioração
- contribuiu/contribuirá ligeiramente para uma diminuição ou contribuiu/contribuirá ligeiramente para uma deterioração
- o não teve/terá qualquer impacto
- + contribuiu/contribuirá ligeiramente para um aumento ou contribuiu/contribuirá ligeiramente para uma melhoria
- ++ contribuiu/contribuirá consideravelmente para um aumento ou contribuiu/contribuirá consideravelmente para uma melhoria
- NA não aplicável

	N.º de bancos que escolheram a opção											
	Nos últimos seis meses						Nos próximos seis meses					
	--	-	o	+	++	NA ^(b)	--	-	o	+	++	NA ^(b)
Situação financeira do banco												
Impacto na rentabilidade global do banco decorrente de:												
Impacto na margem financeira do banco ^(c)			1	4				1	4			
Impacto na posição de liquidez do banco			1	4				1	4			
Impacto nas condições de financiamento do banco no mercado			5					5				
Taxas ativas do banco												
Impacto nas taxas ativas dos empréstimos a empresas			1	4				1	4			
Impacto nas taxas ativas dos empréstimos à habitação			1	4				1	4			
Impacto nas taxas ativas dos empréstimos ao consumo e em outros empréstimos concedidos a particulares				5					5			
Taxas de juro de depósitos do banco												
Impacto nas taxas de juro aplicadas pelo banco a depósitos de empresas			1	4				1	4			
Impacto nas taxas de juro aplicadas pelo banco a depósitos de particulares			1	4				1	4			

Notas: (a) Independentemente de o banco ter ou não liquidez excedentária. (b) Seleccione "NA" (não aplicável) apenas se o seu banco não tem qualquer atividade ou exposição na categoria de crédito correspondente. (c) A margem financeira corresponde à diferença entre os juros recebidos e os juros pagos pelo banco sobre ativos e passivos que vencem juros.

27 • Pergunta *ad hoc* sobre a terceira série de operações de refinanciamento de prazo alargado direcionadas (ORPA direcionadas III) – Participação nas ORPA direcionadas III e razões para participar

i) O seu banco participou na última operação das ORPA direcionadas III?

	Sim	Não
N.º de bancos que escolheram a opção		
Na última operação das ORPA direcionadas III (Dezembro 2021)	1	4

ii) Classifique as razões subjacentes à participação do seu banco na última operação.

- ° não teve praticamente impacto
- + contribuiu ligeiramente para a participação
- + + contribuiu consideravelmente para a participação
- NA não aplicável

	N.º de bancos que escolheram a opção			
	°	+	+ +	NA ^(a)
Razões da participação do banco				
Condições atrativas das ORPA (motivos de rentabilidade)		1		4
Para reduzir as dificuldades de financiamento atuais e/ou evitar dificuldades de financiamento futuras (motivos de precaução)		1		4
Para reforçar o cumprimento dos requisitos regulamentares ou prudenciais			1	4

Notas: (a) Utilizar a categoria "NA" (não aplicável) apenas se o seu banco não participou nessa operação das ORPA direcionadas III..

28 • Pergunta *ad hoc* sobre a terceira série de operações de refinanciamento de prazo alargado direcionadas (ORPA direcionadas III) – Finalidades na utilização dos fundos

Indique para que fins o seu banco utilizou a liquidez proporcionada pelas ORPA direcionadas III nos últimos seis meses. E para que fins pretende o seu banco utilizar essa liquidez nos próximos seis meses?

- ° não teve praticamente impacto/não terá praticamente impacto
- + contribuiu ligeiramente para este fim/contribuirá ligeiramente para este fim
- ++ contribuiu consideravelmente para este fim/contribuirá consideravelmente para este fim
- NA não aplicável

	N.º de bancos que escolheram a opção							
	Nos últimos seis meses				Nos próximos seis meses			
	°	+	++	NA ^(a)	°	+	++	NA ^(a)
Para refinanciamento								
Para colmatar insuficiência de depósitos	5				5			
Para substituir dívida vencida	3	1	1		3	2		
Em alternativa ao crédito interbancário	4	1			4	1		
Em alternativa a outras operações de cedência de liquidez do Eurosistema ^(b)	5				4	1		
Para concessão de empréstimos, aquisição de ativos financeiros ou detenção de liquidez								
Para concessão de empréstimos ao setor privado não financeiro		3	2		1	2	2	
Para aquisição de obrigações soberanas nacionais	2	3			3	2		
Para aquisição de outros ativos financeiros ^(c)	3	2			4	1		
Para detenção de liquidez junto do Eurosistema	1	2	2		2	2	1	

Notas: (a) Utilizar a categoria "NA" (não aplicável) apenas se o seu banco não participou em qualquer das operações anteriores das ORPA direcionadas III ou se o seu banco não tem qualquer atividade/exposição nesta categoria. (b) Exclui a substituição do financiamento proporcionado pelas ORPA direcionadas. (c) "Outros ativos financeiros" refere-se a ativos denominados em euros (exceto obrigações soberanas nacionais) e ativos não denominados em euros, incluindo empréstimos a outros bancos e a outros intermediários financeiros.

29 • Pergunta *ad hoc* sobre a terceira série de operações de refinanciamento de prazo alargado direcionadas (ORPA direcionadas III) – Impacto na situação financeira do banco e na respetiva política e volume de crédito

Nos últimos seis meses, as ORPA direcionadas III (direta ou indiretamente) levaram a uma alteração da situação financeira, da política de concessão de crédito e do volume de empréstimos do seu banco? E qual será o impacto nos próximos seis meses?

- contribuirão consideravelmente para uma deterioração, uma maior restritividade ou uma diminuição/contribuirão consideravelmente para uma deterioração, uma maior restritividade ou uma diminuição
- contribuirão ligeiramente para uma deterioração, uma maior restritividade ou uma diminuição/contribuirão ligeiramente para uma deterioração, uma maior restritividade ou uma diminuição
- o não tiveram praticamente impacto/não terão praticamente impacto
- + contribuirão ligeiramente para uma melhoria, uma menor restritividade ou um aumento/contribuirão ligeiramente para uma melhoria, uma menor restritividade ou um aumento
- + + contribuirão consideravelmente para uma melhoria, uma menor restritividade ou um aumento/contribuirão consideravelmente para uma melhoria, uma menor restritividade ou um aumento
- NA não aplicável

	N.º de bancos que escolheram a opção											
	Nos últimos seis meses						Nos próximos seis meses					
	--	-	o	+	++	NA ^(a)	--	-	o	+	++	NA ^(a)
Impacto na situação financeira do banco												
Posição de liquidez do banco, em termos globais			2	3					5			
Condições de financiamento do banco no mercado, em termos globais			4		1				5			
Rendibilidade do banco, em termos globais			2	3					5			
Capacidade do banco para cumprir os requisitos regulamentares ou prudenciais			4		1				4	1		
Impacto nos critérios de concessão de crédito do banco												
Empréstimos a empresas			4	1					4	1		
Empréstimos a particulares para aquisição de habitação			5						5			
Crédito ao consumo e outros empréstimos a particulares			5						5			
Impacto nos termos e condições do banco												
Empréstimos a empresas			3	2					3	2		
Empréstimos a particulares para aquisição de habitação			4	1					4	1		
Crédito ao consumo e outros empréstimos a particulares			4	1					4	1		
Impacto no volume de crédito concedido pelo banco												
Empréstimos a empresas			4	1					4	1		
Empréstimos a particulares para aquisição de habitação			5						5			
Crédito ao consumo e outros empréstimos a particulares			5						5			

Nota: (a) Utilizar "NA" (não aplicável) apenas se o seu banco não tem qualquer atividade/exposição na categoria em causa.