

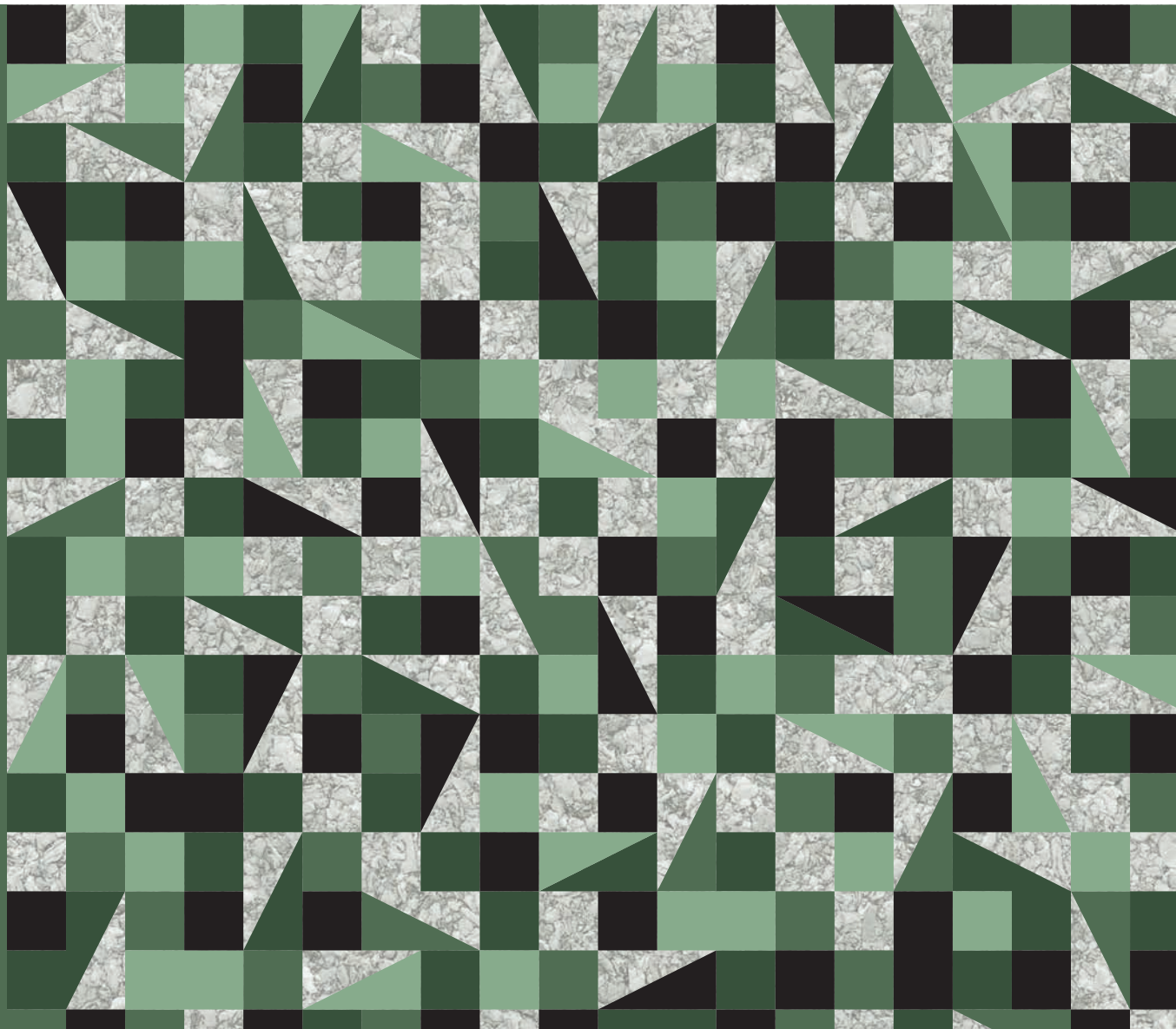

BANCO DE PORTUGAL  
EUROSISTEMA

# Boletim Oficial

7 | 2016



BOLETIM OFICIAL | Normas e Informações 7|2016 • Banco de Portugal Av. Almirante Reis, 71 – 2.º | 1150-012  
Lisboa • [www.bportugal.pt](http://www.bportugal.pt) • Edição Departamento de Serviços de Apoio | Núcleo de Documentação e Biblioteca  
• ISSN 2182-1720 (*online*)

Fotografia da capa "Cortinas" 2012 • Intervenção artística na antiga igreja de S. Julião • Fernanda Fragateiro • Pintura  
manual sobre seda • Dimensões variadas

# BOLETIM OFICIAL

Normas e Informações 7 | 2016



BOLETIM OFICIAL | Normas e Informações 7|2016 • Banco de Portugal Av. Almirante Reis, 71 – 2.º | 1150-012  
Lisboa • [www.bportugal.pt](http://www.bportugal.pt) • Edição Departamento de Serviços de Apoio | Núcleo de Documentação e Biblioteca  
• ISSN 2182-1720 (*online*)

Fotografia da capa "Cortinas" 2012 • Intervenção artística na antiga igreja de S. Julião • Fernanda Fragateiro • Pintura  
manual sobre seda • Dimensões variadas

# Índice

Apresentação

## INSTRUÇÕES

Instrução n.º 9/2016\*

Manual de Instruções

Atualizações decorrentes da Instrução publicada

Instrução n.º 11/2007 (Revogada)

Instrução n.º 4/2008 (Revogada)

## CARTAS-CIRCULARES

Carta-Circular n.º 2/2016/DET, de 21.06.2016

## INFORMAÇÕES

Aviso n.º 8596/2016, de 08.07.2016

Legislação Portuguesa

Legislação Comunitária

LISTA DAS INSTITUIÇÕES DE CRÉDITO, SOCIEDADES FINANCEIRAS,  
INSTITUIÇÕES DE PAGAMENTO E INSTITUIÇÕES DE MOEDA ELETRÓNICA  
REGISTADAS NO BANCO DE PORTUGAL EM 30/06/2016

\* Instrução alteradora/revogadora.



# Apresentação

O *Boletim Oficial* do Banco de Portugal, previsto no n.º 3 do artigo 59.º da sua Lei Orgânica, em formato eletrónico a partir de janeiro de 2012, tem como objetivo divulgar os diplomas normativos designados por Instruções, produzidos no exercício da sua competência regulamentar.

Acessoriamente, esta publicação reúne e disponibiliza os Avisos do Banco de Portugal (sempre publicados no *Diário da República*), as Cartas-Circulares tidas como relevantes, bem como outras informações.

A sua periodicidade é mensal, sendo disponibilizado ao dia 15 de cada mês ou no primeiro dia útil seguinte, em [www.bportugal.pt](http://www.bportugal.pt). Excepcionalmente serão publicados suplementos sempre que o carácter urgente de Instruções o justifique.

Para além do *Boletim Oficial*, o Banco de Portugal disponibiliza um *Manual de Instruções*, constituído pela totalidade das Instruções em vigor, consultável em Legislação e Normas - SIBAP.

O *Boletim Oficial* eletrónico contém:

- **Instruções**

Atos regulamentares do Banco de Portugal designados por Instruções, numeradas sequencialmente dentro do ano a que respeitam, classificadas tematicamente.

- **Avisos do Banco de Portugal**

Publicados em *Diário da República*.

- **Cartas-Circulares**

Emitidas pelo Banco de Portugal e que, apesar do seu conteúdo não normativo, se entende dever ser objeto de divulgação alargada.

- **Informações**

Selecionadas e cujo conteúdo justifica a sua inclusão no Boletim, numa perspetiva de compilação e difusão mais generalizada, designadamente:

- Comunicados do Banco de Portugal e do Banco Central Europeu;
- Lista das Instituições de Crédito, Sociedades Financeiras, Instituições de Pagamento e Instituições de Moeda Eletrónica registadas no Banco de Portugal;
- Seleção de referências e resumos de legislação nacional e comunitária respeitante a matérias que se relacionam com a atividade das Instituições sujeitas à supervisão do Banco de Portugal.







# INSTRUÇÕES





## Índice

### Texto da Instrução

### Texto da Instrução

**Assunto:** Autorização para a utilização de modelos internos para cálculo dos requisitos de fundos próprios e notificação prévia para a utilização do Método Padrão para cálculo dos requisitos de fundos próprios para risco operacional

Foi introduzido um novo enquadramento jurídico na União Europeia com a aprovação da Diretiva 2013/36/UE do Parlamento Europeu e do Conselho, de 26 de junho de 2013, relativa ao acesso à atividade das instituições de crédito e à supervisão prudencial das instituições de crédito e empresas de investimento, que altera a Diretiva 2002/87/CE e revoga as Diretivas 2006/48/CE e 2006/49/CE (Diretiva 2013/36/UE), e do Regulamento (UE) n.º 575/2013 do Parlamento Europeu e do Conselho, de 26 de junho de 2013, relativo aos requisitos prudenciais para as instituições de crédito e para as empresas de investimento e que altera o Regulamento (UE) n.º 648/2012 (Regulamento (UE) n.º 575/2013). Neste contexto, o Decreto-Lei n.º 157/2014, de 24 de outubro, que transpõe a Diretiva 2013/36/UE para o ordenamento jurídico interno, revogou expressamente o anterior enquadramento relativo à utilização de modelos internos para cálculo dos requisitos de fundos próprios, que era regulado pelos Decretos-Lei n.º 103/2007 e n.º 104/2007, ambos de 3 de abril.

Assim, a utilização de modelos internos para cálculo dos requisitos de fundos próprios passou a estar regulada pelo Regulamento (UE) n.º 575/2013 - em virtude da sua aplicação direta em todos os Estados-Membros da União Europeia desde 1 de janeiro de 2014 - e nesse âmbito encontra-se sujeita a autorização prévia pelas autoridades competentes.

Por sua vez, a utilização do Método Padrão para cálculo dos requisitos de fundos próprios para cobertura de risco operacional, encontra-se agora sujeita apenas a notificação prévia às autoridades competentes.

Foram ainda delegados poderes na Comissão Europeia para adotar normas técnicas de regulamentação desenvolvidas pela Autoridade Bancária Europeia (EBA), nos termos do n.º 2 do artigo 144.º, do n.º 3 do artigo 173.º, da alínea b) do n.º 3 do artigo 180.º, da alínea a) do n.º 4 do artigo 312.º e da alínea b) do n.º 4 do artigo 363.º do Regulamento (UE) n.º 575/2013, a especificar a metodologia de avaliação segundo a qual as autoridades competentes autorizam as instituições a utilizar modelos internos.

O Regulamento Delegado (UE) n.º 529/2014 da Comissão, de 12 de março de 2014, que complementa o Regulamento (UE) n.º 575/2013, no que diz respeito a normas técnicas de regulamentação para avaliar a relevância das extensões do âmbito de aplicação e das alterações ao

Método das Notações Internas e ao Método de Medição Avançada, regula o processo de avaliação das extensões e alterações significativas aos modelos internos que, de acordo com o n.º 3 do artigo 143.º, do n.º 2 do artigo 312.º e do n.º 3 do artigo 363.º do Regulamento (UE) n.º 575/2013, requerem a autorização das autoridades competentes.

O Regulamento de Execução (UE) 2016/100 da Comissão, de 16 de outubro de 2015, que estabelece normas técnicas de execução para especificar o processo de decisão conjunta a seguir no que respeita aos pedidos relativos a certas autorizações prudenciais nos termos do Regulamento (UE) n.º 575/2013, especifica o processo de decisão conjunta no caso dos pedidos de autorização a que se referem o n.º 1 do artigo 143.º, os n.ºs 4 e 9 do artigo 151.º, o artigo 283.º, o n.º 2 do artigo 312.º e o artigo 363.º do Regulamento (UE) n.º 575/2013, com vista a facilitar a adoção de decisões conjuntas.

Finalmente, de acordo com o artigo 116.º-AE do Regime Geral das Instituições de Crédito e Sociedades Financeiras, aprovado pelo Decreto-Lei n.º 298/92, de 31 de dezembro, na sua redação atual (RGICSF), o Banco de Portugal revê continuamente as autorizações concedidas para a utilização de modelos internos para cálculo dos requisitos de fundos próprios de acordo com a regulamentação aplicável.

Considerando a repartição de atribuições entre o Banco de Portugal, enquanto autoridade nacional competente, e o Banco Central Europeu (BCE) nos termos do Regulamento (UE) n.º 1024/2013 do Conselho de 15 de outubro de 2013 que confere ao BCE atribuições específicas no que diz respeito às políticas relativas à supervisão prudencial das instituições de crédito e do Regulamento (UE) n.º 468/2014 do Banco Central Europeu de 16 de abril de 2014, que estabelece o quadro de cooperação, no âmbito do Mecanismo Único de Supervisão, entre o Banco Central Europeu e as autoridades nacionais competentes e com as autoridades nacionais designadas, encontram-se excluídas do âmbito de aplicação da presente instrução as instituições classificadas como significativas à luz do referido enquadramento normativo.

Assim, o Banco de Portugal, no uso da competência que lhe é atribuída pelo artigo 17.º da sua Lei Orgânica, aprovada pela Lei n.º 5/98, de 31 de janeiro, na sua redação atual, e na alínea f) do n.º 1 do artigo 116.º do RGICSF, aprovado pelo Decreto-Lei n.º 298/92, de 31 de dezembro, na sua redação atual, aprova a seguinte Instrução:

## **Artigo 1.º**

### **Objeto**

A presente Instrução tem como objeto:

a) Definir os procedimentos relativos ao processo de autorização, pelo Banco de Portugal, para a utilização de modelos internos para cálculo dos requisitos de fundos próprios, especificados no Regulamento (UE) n.º 575/2013 do Parlamento Europeu e do Conselho de 26 de junho de 2013, relativo aos requisitos prudenciais para as instituições de crédito e para as empresas de investimento e que altera o Regulamento (UE) n.º 648/2012 (Regulamento (UE) n.º 575/2013), nomeadamente:

i. Modelos internos para risco de crédito, nos termos do n.º 1 do artigo 143.º e n.ºs 4 e 9 do artigo 151.º daquele Regulamento;

ii. Modelos internos para risco de crédito de contraparte, nos termos do artigo 283.º daquele Regulamento;

- iii. Modelos internos para risco operacional, nos termos do n.º 2 do artigo 312.º daquele Regulamento; e
  - iv. Modelos internos para risco de mercado, nos termos do artigo 363.º daquele Regulamento;
- b) Definir os procedimentos de notificação prévia ao Banco de Portugal para a utilização do Método Padrão para cálculo dos requisitos de fundos próprios para risco operacional;
  - c) Definir os procedimentos de notificação ao Banco de Portugal dos excessos verificados, de acordo com o n.º 5 do artigo 366.º do Regulamento (UE) n.º 575/2013.

## **Artigo 2.º**

### **Âmbito**

1 – A presente Instrução é aplicável às seguintes entidades:

- a) Instituições de crédito e empresas de investimento que não façam parte de um grupo sujeito a supervisão em base consolidada por uma autoridade de supervisão de um Estado-Membro da União Europeia, e que sejam sujeitas a supervisão pelo Banco de Portugal;
- b) Empresas-mãe na União Europeia de um grupo sujeito a supervisão em base consolidada pelo Banco de Portugal.

2 – Para efeitos da presente Instrução deve entender-se como «grupo», o grupo de entidades que o Banco de Portugal considere estarem integradas no mesmo perímetro de supervisão em base consolidada.

3 – Não se encontram abrangidas pelo disposto na presente Instrução as instituições classificadas como significativas nos termos do n.º 4 do artigo 6.º do Regulamento (UE) n.º 1024/2013 do Conselho, de 15 de outubro de 2013, que confere ao BCE atribuições específicas no que diz respeito às políticas relativas à supervisão prudencial das instituições de crédito.

## **Artigo 3.º**

### **Apresentação do pedido de autorização**

O pedido de autorização relativo à utilização de modelos internos para cálculo dos requisitos de fundos próprios, deve ser precedido de aprovação pelo órgão de administração da entidade e instruído com os seguintes elementos de informação:

- a) Modelos internos para cálculo dos requisitos de fundos próprios a que se candidata;
- b) Identificação da pessoa responsável pelos contactos com o Banco de Portugal;
- c) Autoavaliação detalhada sobre a capacidade de assegurar o cumprimento dos requisitos previstos no Regulamento (UE) n.º 575/2013 relativos à utilização de modelos internos para cálculo dos requisitos de fundos próprios para a cobertura dos riscos, a que se candidata;
- d) Parecer do órgão de fiscalização, no qual seja atestada a veracidade e plenitude da informação enviada;
- e) Descrição detalhada do plano de implementação dos modelos internos para cálculo dos requisitos de fundos próprios (se aplicável);
- f) Estimativa dos requisitos de fundos próprios necessários para a cobertura dos riscos a que se candidata, calculados quer de acordo com modelos internos, quer através dos métodos padrão; e

g) Cópia da deliberação do órgão de administração que aprova o pedido de autorização relativo à utilização de modelos internos para cálculo dos requisitos de fundos próprios.

#### **Artigo 4.º**

##### **Avaliação do pedido de autorização**

1 – Após a apresentação do pedido de autorização previsto no número anterior, o Banco de Portugal avalia a completude do mesmo, podendo solicitar informação adicional que considerar necessária e convocar a entidade interessada para o esclarecimento de quaisquer dúvidas.

2 – Quando o Banco de Portugal considerar que foram apresentados todos os elementos necessários à apreciação do mesmo:

- a) Comunica à entidade requerente o início do processo de análise do pedido de autorização; e
- b) Efetua ações de validação para verificar se as estratégias, processos e mecanismos implementados pela entidade cumprem as disposições previstas no Regulamento (UE) n.º 575/2013.

3 – Sem prejuízo do disposto nos números anteriores, o Banco de Portugal pode solicitar, a qualquer momento durante o processo de análise, a prestação de informações complementares que considere relevantes.

4 – O Banco de Portugal pronuncia-se sobre o pedido de autorização no prazo de 180 dias a contar da data prevista na alínea a) do n.º 2, comunicando a sua decisão e as razões que a fundamentam.

5 – Sempre que os processos de autorização para utilização de modelos internos para cálculo dos requisitos de fundos próprios envolvam a participação de outra(s) autoridade(s) competente(s) para o exercício da supervisão, é aplicável o Regulamento de Execução (UE) 2016/100 da Comissão, de 16 de outubro de 2015, que estabelece normas técnicas de execução para especificar o processo de decisão conjunta a seguir no que respeita aos pedidos relativos a certas autorizações prudenciais nos termos do Regulamento (UE) n.º 575/2013 do Parlamento Europeu e do Conselho.

#### **Artigo 5.º**

##### **Cálculo dos requisitos de fundos próprios para risco operacional através do Método Padrão**

A entidade que pretenda utilizar o Método Padrão para o cálculo dos requisitos de fundos próprios para risco operacional, deve notificar previamente o Banco de Portugal nos termos previstos no n.º 1 do artigo 312.º do Regulamento (UE) n.º 575/2013 remetendo a informação referida no artigo 3.º da presente Instrução.

#### **Artigo 6.º**

##### **Notificação dos excessos resultantes do programa de verificações a posteriori**

Os excessos resultantes dos programas de verificações a posteriori são, nos termos do n.º 5 do artigo 366.º do Regulamento (UE) n.º 575/2013, notificados ao Banco de Portugal no prazo máximo de cinco dias úteis desde a data do seu conhecimento, em conjunto com o detalhe e conclusões da análise realizada pela entidade.

### **Artigo 7.º**

#### **Apresentação dos pedidos de autorização e notificações**

Os pedidos de autorização e notificações referidos nos números anteriores são remetidos ao Banco de Portugal em suporte informático através do Sistema BPnet.

### **Artigo 8.º**

#### **Norma revogatória**

São revogadas as Instruções do Banco de Portugal n.ºs 4/2008 e 11/2007.

### **Artigo 9.º**

#### **Entrada em vigor**

A presente Instrução entra em vigor no dia seguinte ao da sua publicação.







# CARTAS-CIRCULARES





**Assunto:** Operações de depósito e levantamento de notas de euro no Banco de Portugal nas localidades de Angra do Heroísmo e Horta na Região Autónoma dos Açores - Execução do protocolo entre o Banco de Portugal e a Caixa Geral de Depósitos S.A.

A Instrução n.º 16/2014 do Banco de Portugal estabelece no seu número 6.4. que as operações de depósito e levantamento de notas de euro, realizadas pelas instituições de crédito, no Banco de Portugal, aos balcões da Caixa Geral de Depósitos, S.A. situados nas localidades de Angra do Heroísmo e Horta, são objeto de regras próprias, definidas por Carta-Circular.

Assim, a presente Carta-Circular vem adaptar o disposto na Carta-Circular n.º 22/2009/DET, de 13-07-2009, aos novos termos da Instrução n.º 16/2014 do Banco de Portugal e ao novo teor do Protocolo existente entre o Banco de Portugal e a CGD, S.A. sobre esta matéria.

A presente Carta-Circular serve ainda para divulgar pelo sistema bancário as normas específicas do referido Protocolo.

## **1. Regras gerais**

- 1.1.** A presente Carta-Circular tem por objeto regular os procedimentos de realização de operações de depósito e levantamento de notas de euro aos balcões da Caixa Geral de Depósitos, S.A. (CGD, S.A.), nos termos assegurados pelas Tesourarias do Banco de Portugal às entidades autorizadas a realizá-las.
- 1.2.** A realização das operações referidas no número anterior abrange os balcões da CGD, S.A., na Região Autónoma dos Açores, situados em:
  - a)** Rua Direita n.º 127, Angra do Heroísmo, Terceira (código 0099), e;
  - b)** Rua Conselheiro Medeiros n.º 5, Horta, Faial (código 0366).
- 1.3.** Os balcões referidos no número anterior asseguram a realização das operações de depósito e levantamento de notas de euro nos dias úteis, das 11:00 às 12:00 e das 14:00 às 15:00.
- 1.4.** A execução de operações de depósito e levantamento de notas de euro aos balcões da CGD, S.A. observa as regras e procedimentos determinados nas Instruções do Banco de Portugal relativas a operações de depósito e levantamento de notas de euro no Banco de Portugal, em tudo o que não contrarie as regras especiais estabelecidas na presente Carta-Circular.
- 1.5.** A comunicação das ordens de depósito e levantamento de notas de euro no Banco de Portugal, bem como a gestão inerente a estas operações, é realizada exclusivamente por acesso ao canal BPnet, utilizando-se para o efeito a aplicação GOLD .

## 2. Procedimentos aplicados na realização de depósitos e levantamentos de notas

- 2.1.** Apenas é permitida a realização diária, por instituição de crédito, de uma operação de depósito e de uma operação de levantamento, em cada um dos balcões referidos em 1.2.
- 2.2.** A realização de operações de depósito de notas de euro observa os procedimentos seguintes:
- a)** A CGD, S.A. inicia o processo quando na aplicação GOLD o estado da operação o permitir;
  - b)** A CGD, S.A. confere a integridade e inviolabilidade dos volumes para depósito e o número identificativo (código de barras), na presença e à vista do apresentante, de acordo com a informação constante da ordem de depósito de numerário no GOLD;
  - c)** Recebidos os volumes e finalizada a operação, a CGD, S.A. envia ao Banco de Portugal a ordem de depósito de numerário, extraída do GOLD, devidamente assinada, utilizando os canais de comunicação estabelecidos para o efeito;
  - d)** Em caso de divergência entre os volumes entregues para depósito e a informação registada no GOLD, ou sempre que estejam em causa a integridade e inviolabilidade dos volumes, a CGD, S.A. não recebe os volumes referentes a essa ordem de depósito de numerário.
- 2.3.** A realização de operações de levantamento de notas de euro observa os procedimentos seguintes:
- a)** A CGD, S.A. procede à entrega dos volumes nas operações de levantamento de notas de euro quando na aplicação GOLD o estado da operação o permitir;
  - b)** A CGD, S.A. procede à entrega das notas de euro à entidade que realiza o levantamento, assegurando previamente que a identificação do(s) seu(s) representante(s), credenciado(s) no GOLD, corresponde à informação inserida no campo “Comentário” da ordem de levantamento de numerário;
  - c)** Para efeitos de conferência unitária do numerário pela entidade que realiza o levantamento, a CGD, S.A. disponibiliza máquina de tratamento de notas ou dispositivo de verificação de autenticidade de notas, testados com êxito pelos bancos centrais nacionais em termos da sua capacidade de deteção de contrafações de notas de euro;
  - d)** A CGD, S.A., comunica ao Banco de Portugal a conclusão do levantamento, enviando a ordem de levantamento de numerário, extraída do GOLD, devidamente assinada pelo representante da entidade que realiza a operação, utilizando os canais de comunicação estabelecidos para o efeito;
- 2.4.** A CGD, S.A. pode realizar a verificação de autenticidade e conferência unitária do numerário objeto das operações realizadas, quando determinado pelo Banco de Portugal.

### **3. Responsabilidade pelos valores**

- 3.1.** A CGD, S.A., responde pelos valores e volumes entregues à sua guarda e pelos valores e volumes que entrega às entidades, sendo a sua responsabilidade circunscrita à embalagem do Banco de Portugal desde que esta se mostre inviolada.
- 3.2.** Nos casos em que não se verifique a inviolabilidade da embalagem do Banco de Portugal, a CGD, S.A. assume a responsabilidade integral pelos valores e volumes que a compõem até à unidade.
- 3.3.** Nos depósitos a CGD, S.A., responde pela quantidade de volumes recebidos, mantendo-se a responsabilidade por unidades na entidade depositante até à sua conferência unitária pelo Banco de Portugal, efetuada, tendencialmente, no prazo de 120 dias após a data da sua receção.

### **4. Disposições gerais e finais**

- 4.1.** Todas as situações de natureza operacional, não expressamente previstas, serão resolvidas pelo Banco de Portugal.
- 4.2.** Toda a matéria que não tenha sido objeto de tratamento específico na presente Carta-Circular rege-se-á pelas normas constantes da Instrução n.º 16/2014 do Banco de Portugal e do protocolo entre o Banco de Portugal e a CGD, S.A. sobre operações de depósito e levantamento de notas de euro.
- 4.3.** A Carta-Circular n.º 22/2009/DET, de 13-07-2009, cessa a vigência a partir da data da publicação da presente Carta-Circular no Boletim Oficial do Banco de Portugal.

---

**Enviada a:**

Bancos; Caixa Central de Crédito Agrícola Mútuo; Caixas de Crédito Agrícola Mútuo e Caixas Económicas.





# INFORMAÇÕES







O Banco de Portugal informa que, no dia 19 de julho de 2016, irá colocar em circulação uma moeda corrente comemorativa, com o valor facial de €2, designada «50 Anos da Ponte 25 de Abril».

As características da supracitada moeda foram aprovadas pela Portaria n.º 64-A/2016, publicada no *Diário da República*, 1.ª série – N.º 63, de 31 de março.

A distribuição da moeda ao público será efetuada através das Instituições de Crédito e das Tesourarias do Banco de Portugal.

8 de junho de 2016. – O Vice-Governador, *José Ramalho*. – O Administrador, *Hélder Manuel Sebastião Rosalino*.



## Banco de Portugal

### Relatório nº 7/2016 de 7 mar 2016

DIÁRIO DA REPÚBLICA. 2 SÉRIE  
Lisboa, 2016-06-02  
P.17330-17395, PARTE E, Nº 106

BANCO CENTRAL; RELATÓRIO ANUAL; BANCO DE PORTUGAL

Publica o Relatório e Contas do Banco de Portugal relativos ao ano de 2015.

---

## Ministério das Finanças

### Decreto-Lei nº 22/2016 de 3 de junho

DIÁRIO DA REPÚBLICA. 1 SÉRIE  
Lisboa, 2016-06-03  
P.1737-1744, Nº 107

MERCADO DE TÍTULOS; VALOR MOBILIÁRIO; BOLSA DE VALORES; INFORMAÇÃO FINANCEIRA;  
TRANSPARÊNCIA; SUPERVISÃO PRUDENCIAL; INSTRUMENTO FINANCEIRO; NEGOCIAÇÃO; OFERTA PÚBLICA  
DE AQUISIÇÃO; PROSPETO DE EMISSÃO

Transpõe parcialmente a Diretiva nº 2013/50/UE do Parlamento Europeu e do Conselho, de 22-10, que altera a Diretiva nº 2004/109/CE do Parlamento Europeu e do Conselho, relativa à harmonização dos requisitos de transparência no que se refere às informações respeitantes aos emitentes cujos valores mobiliários estão admitidos à negociação num mercado regulamentado, a Diretiva nº 2003/71/CE do Parlamento Europeu e do Conselho, relativa ao prospeto a publicar em caso de oferta pública de valores mobiliários ou da sua admissão à negociação, e a Diretiva nº 2007/14/CE da Comissão, que estabelece as normas de execução de determinadas disposições da Diretiva nº 2004/109/CE, e procede à vigésima sétima alteração ao Código dos Valores Mobiliários, aprovado pelo DL nº 486/99, de 13-11. O presente decreto-lei entra em vigor no dia seguinte ao da sua publicação.

---

**Ministério da Economia. Gabinete do Ministro; Ministério dos Negócios Estrangeiros.  
Gabinete do Secretário de Estado da Internacionalização**

**Despacho nº 7519/2016 de 16 mai 2016**

DIÁRIO DA REPÚBLICA. 2 SÉRIE

Lisboa, 2016-06-07

P.18052, PARTE C, Nº 109

CONTRATO; INVESTIMENTO; SECTOR INDUSTRIAL; INDÚSTRIA AUTOMÓVEL; INCENTIVO FISCAL; BENEFÍCIO FISCAL; INTERNACIONALIZAÇÃO; AICEP

Aprova, nos termos e para os efeitos do disposto no nº 1 do artº 5 do DL nº 191/2014, de 31-12, a minuta do Contrato de Investimento e respetivos anexos, a celebrar pela Agência para o Investimento e Comércio Externo de Portugal, E.P.E., em representação do Estado Português, e a FAURECIA, Societé Anonyme, a FAURECIA - Assentos de Automóvel, Lda., e a FAURECIA - Sistemas de Escape Portugal, Lda., que tem por objeto um projeto de investimento que consiste no aumento da capacidade da unidade fabril desta última sociedade.

---

**Ministério da Economia. Gabinete do Ministro; Ministério dos Negócios Estrangeiros.  
Gabinete do Secretário de Estado da Internacionalização**

**Despacho nº 7520/2016 de 17 mai 2016**

DIÁRIO DA REPÚBLICA. 2 SÉRIE

Lisboa, 2016-06-07

P.18052-18053, PARTE C, Nº 109

CONTRATO; INVESTIMENTO; SECTOR INDUSTRIAL; INDÚSTRIA AUTOMÓVEL; INCENTIVO FISCAL; BENEFÍCIO FISCAL; INTERNACIONALIZAÇÃO; AICEP

Aprova, nos termos e para os efeitos do disposto no nº 1 do artº 5 do DL nº 191/2014, de 31-12, a minuta do Contrato de Investimento e respetivos Anexos, a celebrar pela Agência para o Investimento e Comércio Externo de Portugal, E.P.E., em representação do Estado Português, e a Continental AG, a Continental Global Holding Netherlands, BV e a Continental Mabor - Indústria de Pneus, S.A, que tem por objeto um projeto de investimento que consiste na diversificação da produção no estabelecimento desta última sociedade, bem como na expansão do armazém de produto acabado externo.

---

## **Banco de Portugal**

### **Aviso do Banco de Portugal nº 6/2016 de 31 mai 2016**

DIÁRIO DA REPÚBLICA. 2 SÉRIE

Lisboa, 2016-06-08

P.18234, PARTE E, Nº 110

INSTITUIÇÃO DE CRÉDITO; EMPRESA DE INVESTIMENTO; SOCIEDADES FINANCEIRAS; FUNDOS PRÓPRIOS; RESERVA OBRIGATÓRIA; COBERTURA DE RISCOS; RISCOS DE CRÉDITO; ESTABILIDADE FINANCEIRA; SOLVABILIDADE; SISTEMA FINANCEIRO; BANCO DE PORTUGAL

Revoga o Aviso do Banco de Portugal nº 1/2015, de 17-9, que regulamenta a aplicação da reserva de conservação de fundos próprios prevista no artº 138-D do Regime Geral das Instituições de Crédito e Sociedades Financeiras, aprovado pelo DL nº 298/92, de 31-12, implicando tal revogação, a sujeição das entidades compreendidas no âmbito do Aviso nº 1/2015 ao regime transitório estabelecido nos nºs 1 a 4 do artº 23 do DL nº 157/2014, de 24-10. O presente Aviso entra em vigor no dia seguinte ao da sua publicação.

---

## **Ministério da Agricultura, Florestas e Desenvolvimento Rural**

### **Decreto-Lei nº 27/2016 de 14 de junho**

DIÁRIO DA REPÚBLICA. 1 SÉRIE

Lisboa, 2016-06-14

P.1825-1827, Nº 112

LINHA DE CRÉDITO; EMPRÉSTIMO COM GARANTIA; LEITE; PRODUÇÃO ANIMAL

Cria duas linhas de crédito garantidas, dirigidas aos produtores de leite de vaca cru e aos produtores de suínos. A primeira linha de crédito tem como objetivo apoiar encargos de tesouraria (Linha Tesouraria), enquanto a segunda tem como objetivo apoiar a reestruturação de dívidas com instituições de crédito ou com fornecedores (Linha Reestruturação). O presente decreto-lei entra em vigor no dia seguinte ao da sua publicação.

---

**Região Autónoma da Madeira. Assembleia Legislativa**

**Resolução da Assembleia Legislativa da Região Autónoma da Madeira nº 22/2016/M de 27 abr 2016**

DIÁRIO DA REPÚBLICA. 1 SÉRIE

Lisboa, 2016-06-15

P.1859, Nº 113

NEGOCIAÇÃO; DÍVIDA PÚBLICA; REGIÕES AUTÓNOMAS; ILHA DA MADEIRA; SUSTENTABILIDADE; FINANÇAS PÚBLICAS

Recomenda ao Governo da República que desenvolva todas as negociações que possibilitem o cancelamento, parcial ou total, da dívida da Região Autónoma da Madeira para com o credor Estado numa perspetiva de libertar recursos que garantam a sustentabilidade financeira das contas públicas regionais.

---

**Ministério das Finanças**

**Portaria nº 165-A/2016 de 14 de junho**

DIÁRIO DA REPÚBLICA. 1 SÉRIE

Lisboa, 2016-06-14

P.1840(2)-1840(3), Nº 112 SUPL.,

INSTITUIÇÃO DE CRÉDITO; EMPRESA FILIAL; SUCURSAL BANCÁRIA; CONTRIBUIÇÕES; INCIDÊNCIA FISCAL; TAXA; LIQUIDAÇÃO; PAGAMENTOS; ORÇAMENTO DO ESTADO; DÉFICE ORÇAMENTAL; REDUÇÃO DA DÍVIDA; DÍVIDA PÚBLICA; BANCO DE PORTUGAL

Terceira alteração à Portaria nº 121/2011, de 30-3, que regulamenta e estabelece as condições de aplicação da contribuição sobre o setor bancário. A presente portaria entra em vigor no dia seguinte ao da sua publicação, produzindo efeitos a partir de 1 de janeiro de 2016.

---

**Presidência do Conselho de Ministros**

**Resolução do Conselho de Ministros nº 34/2016 de 2 jun 2016**

DIÁRIO DA REPÚBLICA. 1 SÉRIE

Lisboa, 2016-06-16

P.1863, Nº 114

ADMINISTRAÇÃO PÚBLICA; MODERNIZAÇÃO; DIGITALIZAÇÃO; INTERNET; SERVIÇO PÚBLICO; CIDADÃO NACIONAL; EMPRESA

Determina que todos os órgãos, serviços e estruturas da administração direta do Estado devem registar o seu sítio na Internet sob o domínio classificador .gov.pt., reservando-se a possibilidade da administração indireta do Estado, a título facultativo, proceder ao mesmo registo. A presente resolução entra em vigor a 1 de julho de 2016.

---

**Banco de Portugal. Departamento de Emissão e Tesouraria**

**Carta-Circular nº 2/2016/DET de 21 jun 2016**

INSTRUÇÕES DO BANCO DE PORTUGAL

Carregado, 2016-06-21

OPERAÇÕES BANCÁRIAS; PAPEL-MOEDA; EURO; AÇORES; BANCO DE PORTUGAL

Regula os procedimentos de realização de operações de depósito e levantamento de notas de euro no Banco de Portugal nas localidades de Angra do Heroísmo e Horta na Região Autónoma dos Açores, ao abrigo do protocolo celebrado entre o Banco de Portugal e a Caixa Geral de Depósitos, S.A.

---

**Ministério dos Negócios Estrangeiros. Secretaria-Geral**

**Aviso nº 7890/2016 de 16 jun 2016**

DIÁRIO DA REPÚBLICA. 2 SÉRIE

Lisboa, 2016-06-24

P.19674, PARTE C, Nº 120

SERVIÇO DIPLOMÁTICO; TAXA DE CÂMBIO; EMOLUMENTOS

Torna público terem sido adotadas as taxas de câmbio a aplicar na cobrança de emolumentos consulares a partir de 1 de julho de 2016.

---

## Assembleia da República

### Resolução da Assembleia da República nº 118/2016 de 9 jun 2016

DIÁRIO DA REPÚBLICA. 1 SÉRIE  
Lisboa, 2016-06-27  
P.1994, Nº 121

SISTEMA FINANCEIRO; TROCA DE INFORMAÇÃO; TRIBUTAÇÃO; PREVENÇÃO CRIMINAL; BRANQUEAMENTO DE CAPITAIS; TRANSPARÊNCIA; EFICÁCIA; LEGISLAÇÃO

Recomenda ao Governo a adoção de medidas para troca automática de informações fiscais e prevenção do branqueamento de capitais no quadro da transposição de diretivas comunitárias.

---

## Ministério das Finanças. Direção-Geral do Tesouro e Finanças

### Aviso nº 7993/2016 de 6 jun 2016

DIÁRIO DA REPÚBLICA. 2 SÉRIE  
Lisboa, 2016-06-27  
P.19789, PARTE C, Nº 121

CRÉDITO À HABITAÇÃO; EMPRÉSTIMO BONIFICADO; TAXA DE REFERÊNCIA

Torna público, no âmbito do artº 27 do DL nº 349/98, de 11-11, na redação dada pelo DL nº 320/2000, de 15-12, e em conformidade com o disposto na alínea b) do nº 10 da Portaria nº 1177/2000, de 15-12, com a redação dada pela Portaria nº 310/2008, de 23-4, que a taxa de referência para o cálculo das bonificações (TRCB) a vigorar entre 1-7-2016 e 31-12-2016 é de 0,347 %.

---

## Presidência do Conselho de Ministros

### Resolução do Conselho de Ministros nº 36/2016 de 16 jun 2016

DIÁRIO DA REPÚBLICA. 1 SÉRIE  
Lisboa, 2016-06-28  
P.1998, Nº 122

CONTRATO; INVESTIMENTO; SECTOR INDUSTRIAL; INDÚSTRIA TRANSFORMADORA; INCENTIVO FISCAL; CRÉDITO DE IMPOSTO; IRC; AICEP

Aprova a minuta do contrato fiscal de investimento, e respetivos anexos, a celebrar entre o Estado Português, representado pela Agência para o Investimento e Comércio Externo de Portugal, E.P.E., e a Continental Mabor - Indústria de Pneus, S.A., à qual se atribui um crédito a título de imposto sobre o rendimento das pessoas coletivas.

---



**Região Autónoma da Madeira. Assembleia Legislativa**

**Decreto Legislativo Regional nº 24/2016/M de 3 jun 2016**

DIÁRIO DA REPÚBLICA. 1 SÉRIE  
Lisboa, 2016-06-28  
P.2002-2013, Nº 122

REGIME FISCAL; INVESTIMENTO; CÓDIGO; ILHA DA MADEIRA; BENEFÍCIO FISCAL; ESTATUTO LEGAL; AUXÍLIO FINANCEIRO; PROMOÇÃO DO INVESTIMENTO; PROJETO DE INVESTIMENTO; INCENTIVO FISCAL; EMPRESA; TRIBUTAÇÃO; LUCRO TRIBUTÁVEL; COMPETITIVIDADE; SISTEMA FISCAL

Adapta à Região Autónoma da Madeira os regimes de benefícios fiscais aprovados no Código Fiscal do Investimento, previsto no DL nº 162/2014, de 31-10, criando um Código Fiscal do Investimento da Região Autónoma da Madeira.

---

**Assembleia da República**

**Resolução da Assembleia da República nº 121/2016 de 9 jun 2016**

DIÁRIO DA REPÚBLICA. 1 SÉRIE  
Lisboa, 2016-06-30  
P.2026, Nº 124

MERCADO DE TÍTULOS; VALOR MOBILIÁRIO; REGISTO; HARMONIZAÇÃO DE LEGISLAÇÃO; BRANQUEAMENTO DE CAPITAIS; FINANCIAMENTO; TERRORISMO; ATIVIDADE ILEGAL

Recomenda ao Governo a criação de um registo central de valores mobiliários no âmbito da transposição da Diretiva (UE) 2015/849 do Parlamento Europeu e do Conselho, de 20 de maio de 2015.

---

**Presidência do Conselho de Ministros**

**Resolução do Conselho de Ministros nº 37-B/2016 de 30 jun 2016**

DIÁRIO DA REPÚBLICA. 1 SÉRIE  
Lisboa, 2016-06-30  
P.2032(2)-2032(4), Nº 124 SUPL.,

ORÇAMENTO DO ESTADO; INDEMNIZAÇÃO COMPENSATÓRIA; SERVIÇO PÚBLICO; EMPRESA; SECTOR EMPRESARIAL DO ESTADO; SECTOR PRIVADO; TRANSPORTE PÚBLICO

Aprova, para o ano 2016, a distribuição das indemnizações compensatórias pelas diferentes empresas prestadoras de serviço público.

---

**Ministério das Finanças. Gabinete do Ministro; e outros**

**Despacho nº 8591-C/2016 de 30 jun 2016**

DIÁRIO DA REPÚBLICA. 2 SÉRIE

Lisboa, 2016-06-30

P.20480(6), PARTE C, Nº 125 SUPL.2

TRIBUTAÇÃO; IMPOSTO DE CONSUMO; IVA; ALIMENTAÇÃO; BEBIDA; GRUPO DE TRABALHO

Cria um Grupo de Trabalho com o objetivo de assegurar o acompanhamento do impacto na atividade económica, nomeadamente nos preços e no emprego, da alteração da taxa do IVA na prestação de serviços de alimentação e bebidas, de acordo com o disposto no artº 145 da Lei nº 7-A/2016, de 30-3.

---

## Comissão Europeia

### Regulamento Delegado (UE) 2016/860 da Comissão de 4 fev 2016

JORNAL OFICIAL DA UNIÃO EUROPEIA. SÉRIE L  
Luxemburgo, 2016-06-01  
P.11-20, A.59, Nº 144

RESOLUÇÃO; INSTITUIÇÃO DE CRÉDITO; EMPRESA DE INVESTIMENTO; SUPERVISÃO PRUDENCIAL; ESTADO MEMBRO; UNIÃO EUROPEIA; INSTRUMENTO FINANCEIRO; RECAPITALIZAÇÃO; PASSIVO; RISCO FINANCEIRO

Regulamento que especifica mais pormenorizadamente as circunstâncias em que uma exclusão da aplicação dos poderes de redução ou de conversão é necessária nos termos do artº 44, nº 3, da Diretiva 2014/59/UE do Parlamento Europeu e do Conselho, de 15-5, que estabelece um enquadramento para a recuperação e a resolução de instituições de crédito e de empresas de investimento. O presente regulamento entra em vigor no vigésimo dia seguinte ao da sua publicação.

---

## Comissão Europeia

### Regulamento Delegado (UE) 2016/861 da Comissão de 18 fev 2016

JORNAL OFICIAL DA UNIÃO EUROPEIA. SÉRIE L  
Luxemburgo, 2016-06-01  
P.21-23, A.59, Nº 144

INSTITUIÇÃO DE CRÉDITO; EMPRESA DE INVESTIMENTO; RISCOS DE MERCADO; MERCADO DE OPÇÕES; WARRANT; METODOLOGIA; CÁLCULO; VARIAÇÕES; POLÍTICA DE SALÁRIOS; RECURSOS HUMANOS; GESTOR; REMUNERAÇÃO; RISCO; SUPERVISÃO PRUDENCIAL; ESTADO MEMBRO; UNIÃO EUROPEIA

Regulamento que retifica o Regulamento Delegado (UE) nº 528/2014 da Comissão, de 12-3, que complementa o Regulamento (UE) nº 575/2013 do Parlamento Europeu e do Conselho no que diz respeito às normas técnicas de regulamentação relativas ao risco não delta das opções no método padrão de tratamento do risco de mercado, bem como o Regulamento Delegado (UE) nº 604/2014 da Comissão, de 4-3, que complementa a Diretiva 2013/36/UE do Parlamento Europeu e do Conselho no que diz respeito às normas técnicas de regulamentação para efeitos dos critérios qualitativos e quantitativos adequados para identificar as categorias de pessoal cujas atividades profissionais têm um impacto significativo no perfil de risco da instituição. O presente regulamento entra em vigor no dia seguinte ao da sua publicação.

---

## Conselho do Banco Central Europeu

### Regulamento (UE) 2016/867 do Banco Central Europeu de 18 mai 2016 (BCE/2016/13)

JORNAL OFICIAL DA UNIÃO EUROPEIA. SÉRIE L  
Luxemburgo, 2016-06-01  
P.44-98, A.59, Nº 144

CRÉDITO; RISCOS DE CRÉDITO; INFORMAÇÃO FINANCEIRA; INFORMAÇÃO ESTATÍSTICA; RECOLHA DE DADOS; REGISTO; BANCO CENTRAL EUROPEU; BANCO CENTRAL; ESTADO MEMBRO; UNIÃO EUROPEIA; EUROSISTEMA; SISTEMA EUROPEU DE BANCOS CENTRAIS; ESRC - Comité Europeu do Risco Sistémico; MECANISMO ÚNICO DE SUPERVISÃO - MUS; ESTABILIDADE FINANCEIRA

Regulamento relativo à recolha de dados granulares referentes ao crédito e ao risco de crédito. O presente regulamento entra em vigor no vigésimo dia seguinte ao da sua publicação, sendo aplicável a partir de 31 de dezembro de 2017.

---

## Conselho do Banco Central Europeu

### Decisão (UE) 2016/868 do Banco Central Europeu de 18 mai 2016 (BCE/2016/14)

JORNAL OFICIAL DA UNIÃO EUROPEIA. SÉRIE L  
Luxemburgo, 2016-06-01  
P.99-105, A.59, Nº 144

SISTEMA EUROPEU DE BANCOS CENTRAIS; BANCO CENTRAL EUROPEU; BANCO CENTRAL; ESTADO MEMBRO; UNIÃO EUROPEIA; INFORMAÇÃO FINANCEIRA; INFORMAÇÃO ESTATÍSTICA; REGISTO; CRÉDITO

Decisão que altera a Decisão BCE/2014/6 relativa à organização de medidas preparatórias para a recolha de dados granulares referentes ao crédito pelo Sistema Europeu de Bancos Centrais. A presente decisão produz efeitos na data em que for notificada aos seus destinatários.

---

## Comissão Europeia

### Informação da Comissão (2016/C 195/02)

JORNAL OFICIAL DA UNIÃO EUROPEIA. SÉRIE C  
Luxemburgo, 2016-06-02  
P.4, A.59, Nº 195

TAXA DE JURO; OPERAÇÃO DE REFINANCIAMENTO; BANCO CENTRAL EUROPEU; TAXA DE CÂMBIO; EURO

Taxa de juro aplicada pelo Banco Central Europeu às suas principais operações de refinanciamento a partir de 1 de junho de 2016: 0,00 % - Taxas de câmbio do euro.

---

## Banco Central Europeu

### **Parecer do Banco Central Europeu de 17 mar 2016 (CON/2016/15) (2016/C 195/01)**

JORNAL OFICIAL DA UNIÃO EUROPEIA. SÉRIE C

Luxemburgo, 2016-06-02

P.1-3, A.59, Nº 195

MERCADO DE TÍTULOS; VALOR MOBILIÁRIO; OFERTA PÚBLICA DE AQUISIÇÃO; PROSPETO DE EMISSÃO; NEGOCIAÇÃO; BOLSA DE VALORES; SUPERVISÃO PRUDENCIAL; ESTADO MEMBRO; UNIÃO EUROPEIA; AEVM - Autoridade Europeia dos Valores Mobiliários e dos Mercados

Parecer sobre uma proposta de regulamento do Parlamento Europeu e do Conselho relativo ao prospeto a publicar em caso de oferta pública de valores mobiliários ou da sua admissão à negociação.

---

## Conselho da União Europeia

### **Diretiva (UE) 2016/881 do Conselho de 25 mai 2016**

JORNAL OFICIAL DA UNIÃO EUROPEIA. SÉRIE L

Luxemburgo, 2016-06-03

P.8-21, A.59, Nº 146

FISCALIDADE; COOPERAÇÃO INTERNACIONAL; TROCA DE INFORMAÇÃO; TRANSPARÊNCIA FISCAL; ESTADO MEMBRO; UNIÃO EUROPEIA; INFORMAÇÃO FINANCEIRA; GRUPO DE SOCIEDADES; EMPRESA MULTINACIONAL; PAGAMENTOS; IMPOSTOS; FRAUDE; EVASÃO FISCAL; EFICÁCIA

Diretiva que altera a Diretiva 2011/16/UE do Conselho, de 15-2, no que respeita à troca automática de informações obrigatória no domínio da fiscalidade. Os Estados-Membros adotam e publicam, até 4 de junho de 2017, as disposições legislativas, regulamentares e administrativas necessárias para dar cumprimento à presente diretiva e aplicam essas disposições a partir de 5 de junho de 2017. A presente diretiva entra em vigor no dia da sua publicação.

---

## Comissão Europeia

### Regulamento de Execução (UE) 2016/869 da Comissão de 27 mai 2016

JORNAL OFICIAL DA UNIÃO EUROPEIA. SÉRIE L  
Luxemburgo, 2016-06-03  
P.1-102, A.59, Nº 147

EMPRESA; SEGUROS; RESSEGURO; SOLVABILIDADE; CÁLCULO; PROVISÕES; FUNDOS PRÓPRIOS; RISCO; TAXA DE JURO; SPREAD; INFORMAÇÃO FINANCEIRA; SUPERVISÃO PRUDENCIAL; ESTADO MEMBRO; UNIÃO EUROPEIA

Regulamento da Comissão que estabelece as informações técnicas para o cálculo das provisões técnicas e dos fundos próprios de base para efeitos do relato com uma data de referência compreendida entre 31 de março e 29 de junho de 2016, em conformidade com a Diretiva 2009/138/CE do Parlamento Europeu e do Conselho, de 25-11, relativa ao acesso à atividade de seguros e resseguros e ao seu exercício. O presente regulamento entra em vigor no dia seguinte ao da sua publicação, sendo aplicável a partir de 31 de março de 2016.

---

## Conselho de Supervisores da Autoridade Bancária Europeia

### Decisão da Autoridade Bancária Europeia (2016/C 199/07)

JORNAL OFICIAL DA UNIÃO EUROPEIA. SÉRIE C  
Luxemburgo, 2016-06-04  
P.8-11, A.59, Nº 199

CONTRATO; CRÉDITO À HABITAÇÃO; CRÉDITO HIPOTECÁRIO; INFORMAÇÃO FINANCEIRA; TAXA DE REFERÊNCIA; CÁLCULO; SUPERVISÃO PRUDENCIAL; ESTADO MEMBRO; UNIÃO EUROPEIA; EBA - Autoridade Bancária Europeia

Decisão da Autoridade Bancária Europeia que especifica a taxa de referência nos termos do anexo II da Diretiva 2014/17/UE (Diretiva «Crédito Hipotecário»). A presente decisão entra em vigor no vigésimo dia subsequente à sua publicação.

---

## Comissão Europeia

### Regulamento de Execução (UE) 2016/892 da Comissão de 7 jun 2016

JORNAL OFICIAL DA UNIÃO EUROPEIA. SÉRIE L  
Luxemburgo, 2016-06-08  
P.4-5, A.59, Nº 151

INSTITUIÇÃO DE CRÉDITO; EMPRESA DE INVESTIMENTO; FUNDOS PRÓPRIOS; RISCO FINANCEIRO; LIQUIDEZ; INFORMAÇÃO FINANCEIRA; SUPERVISÃO PRUDENCIAL; ESTADO MEMBRO; UNIÃO EUROPEIA

Regulamento relativo à prorrogação dos períodos transitórios relacionados com os requisitos de fundos próprios para posições em risco sobre contrapartes centrais previstos nos Regulamentos (UE) nº 575/2013 e (UE) nº 648/2012 do Parlamento Europeu e do Conselho. O presente regulamento entra em vigor no terceiro dia seguinte ao da sua publicação.

---

## Comissão Europeia

### Regulamento Delegado (UE) 2016/908 da Comissão de 26 fev 2016

JORNAL OFICIAL DA UNIÃO EUROPEIA. SÉRIE L  
Luxemburgo, 2016-06-10  
P.3-12, A.59, Nº 153

ABUSO DE INFORMAÇÃO; MERCADO FINANCEIRO; INSTRUMENTO FINANCEIRO; DERIVADOS; MERCADO DE TÍTULOS; VALOR MOBILIÁRIO; BOLSA DE VALORES; SUPERVISÃO PRUDENCIAL; ESTADO MEMBRO; UNIÃO EUROPEIA; NEGOCIAÇÃO; NOTIFICAÇÃO; MANIPULAÇÃO DO MERCADO; REGULAMENTAÇÃO; ASPETO TÉCNICO; AEVM - Autoridade Europeia dos Valores Mobiliários e dos Mercados

Complementa o Regulamento (UE) nº 596/2014 do Parlamento Europeu e do Conselho, de 16-4, no respeitante ao estabelecimento de normas técnicas de regulamentação para os critérios, os procedimentos e os requisitos de definição de uma prática de mercado aceite e os requisitos para a sua manutenção e cessação ou a alteração das condições da sua aceitação. O presente regulamento entra em vigor no dia seguinte ao da sua publicação, sendo aplicável a partir de 3 de julho de 2016.

---

## Comissão Europeia

### Regulamento Delegado (UE) 2016/909 da Comissão de 1 mar 2016

JORNAL OFICIAL DA UNIÃO EUROPEIA. SÉRIE L  
Luxemburgo, 2016-06-10  
P.13-22, A.59, Nº 153

ABUSO DE INFORMAÇÃO; MERCADO FINANCEIRO; INSTRUMENTO FINANCEIRO; DERIVADOS; MERCADO DE TÍTULOS; VALOR MOBILIÁRIO; BOLSA DE VALORES; SUPERVISÃO PRUDENCIAL; ESTADO MEMBRO; UNIÃO EUROPEIA; NEGOCIAÇÃO; NOTIFICAÇÃO; MANIPULAÇÃO DO MERCADO; REGULAMENTAÇÃO; ASPETO TÉCNICO; AEVM - Autoridade Europeia dos Valores Mobiliários e dos Mercados

Completa o Regulamento (UE) nº 596/2014 do Parlamento Europeu e do Conselho, de 16-4, no que respeita às normas técnicas de regulamentação aplicáveis ao conteúdo das notificações a apresentar às autoridades competentes e à compilação, publicação e manutenção da lista de notificações. O presente regulamento entra em vigor no dia seguinte ao da sua publicação, sendo aplicável a partir de 3 de julho de 2016.

---

## Comissão Europeia

### Regulamento de Execução (UE) 2016/911 da Comissão de 9 jun 2016

JORNAL OFICIAL DA UNIÃO EUROPEIA. SÉRIE L  
Luxemburgo, 2016-06-10  
P.25-27, A.59, Nº 153

RESOLUÇÃO; RECUPERAÇÃO ECONÓMICA; INSTITUIÇÃO DE CRÉDITO; EMPRESA DE INVESTIMENTO; EMPRESA MÃE; EMPRESA FILIAL; SUCURSAL BANCÁRIA; SUCURSAL FINANCEIRA; PAÍSES TERCEIROS; SUPERVISÃO MACROPRUDENCIAL; ESTADO MEMBRO; UNIÃO EUROPEIA; GRUPO DE SOCIEDADES; FINANCIAMENTO; EMPRÉSTIMO; INFORMAÇÃO FINANCEIRA; EBA - Autoridade Bancária Europeia

Estabelece normas técnicas de execução no que se refere à forma e teor da descrição dos acordos de apoio financeiro intragrupo em conformidade com a Diretiva 2014/59/UE do Parlamento Europeu e do Conselho, de 15-5, que estabelece um enquadramento para a recuperação e a resolução de instituições de crédito e de empresas de investimento. O presente regulamento entra em vigor no vigésimo dia seguinte ao da sua publicação.

---



## Conselho do Banco Central Europeu

### **Decisão (UE) 2016/948 do Banco Central Europeu de 1 jun 2016 (BCE/2016/16)**

JORNAL OFICIAL DA UNIÃO EUROPEIA. SÉRIE L  
Luxemburgo, 2016-06-15  
P.28-32, A.59, Nº 157

MERCADO FINANCEIRO; INSTRUMENTO FINANCEIRO; COMPRA; ATIVO FINANCEIRO; EMPRESA; BANCO CENTRAL EUROPEU; BANCO CENTRAL; ESTADO MEMBRO; ZONA EURO; POLÍTICA MONETÁRIA; ESTABILIDADE DOS PREÇOS; CONTROLE DOS PREÇOS; INFLAÇÃO; EUROSISTEMA; SISTEMA EUROPEU DE BANCOS CENTRAIS

Decisão do Banco Central Europeu relativa à implementação do programa de compra de ativos do setor empresarial (CSPP), mediante o qual bancos centrais do Eurosistema especificados poderão comprar obrigações de empresas elegíveis a contrapartes elegíveis em mercados primários e secundários. A presente decisão entra em vigor em 6 de junho de 2016.

---

## Conselho do Banco Central Europeu

### **Decisão (UE) 2016/955 do Banco Central Europeu de 6 mai 2016 (BCE/2016/12)**

JORNAL OFICIAL DA UNIÃO EUROPEIA. SÉRIE L  
Luxemburgo, 2016-06-16  
P.19-20, A.59, Nº 159

EMISSÃO DE MOEDA; CIRCULAÇÃO MONETÁRIA; PRODUÇÃO; PAPEL-MOEDA; EURO; BANCO CENTRAL EUROPEU; BANCO CENTRAL; ESTADO MEMBRO; UNIÃO EUROPEIA; INCUMPRIMENTO; MULTA

Decisão do Banco Central Europeu que altera a Decisão BCE/2013/54 relativa ao procedimento de acreditação de qualidade para fabricantes de notas de euro. A presente decisão produz efeitos na data em que for notificada aos seus destinatários, sendo aplicável a partir de 1 de junho de 2016.

---

## Comissão Europeia

### Regulamento de Execução (UE) 2016/962 da Comissão de 16 jun 2016

JORNAL OFICIAL DA UNIÃO EUROPEIA. SÉRIE L

Luxemburgo, 2016-06-17

P.35-49, A.59, Nº 160

RESOLUÇÃO; INSTITUIÇÃO DE CRÉDITO; EMPRESA DE INVESTIMENTO; INFORMAÇÃO; MODELO; SUPERVISÃO MACROPRUDENCIAL; ESTADO MEMBRO; UNIÃO EUROPEIA; REGULAMENTAÇÃO; ASPETO TÉCNICO; EBA - Autoridade Bancária Europeia

Estabelece normas técnicas de execução no que respeita aos formatos uniformizados, aos modelos e às definições relativos às informações que as autoridades competentes e as autoridades de resolução devem identificar e transmitir à Autoridade Bancária Europeia nos termos da Diretiva 2014/59/UE do Parlamento Europeu e do Conselho, de 15-5. O presente regulamento entra em vigor no vigésimo dia seguinte ao da sua publicação.

---

## Comissão Europeia

### Regulamento Delegado (UE) 2016/960 da Comissão de 17 mai 2016

JORNAL OFICIAL DA UNIÃO EUROPEIA. SÉRIE L

Luxemburgo, 2016-06-17

P.29-33, A.59, Nº 160

ABUSO DE INFORMAÇÃO; MERCADO FINANCEIRO; INSTRUMENTO FINANCEIRO; DERIVADOS; MERCADO DE TÍTULOS; VALOR MOBILIÁRIO; BOLSA DE VALORES; SUPERVISÃO PRUDENCIAL; ESTADO MEMBRO; UNIÃO EUROPEIA; MANIPULAÇÃO DO MERCADO; SONDAGEM; REGISTO; AEVM - Autoridade Europeia dos Valores Mobiliários e dos Mercados

Complementa o Regulamento (UE) n° 596/2014 do Parlamento Europeu e do Conselho, de 16-4, no que diz respeito às normas técnicas de regulamentação relativas aos dispositivos, sistemas e procedimentos adequados aplicáveis aos participantes no mercado que transmitem a informação e que realizam sondagens de mercado. O presente regulamento entra em vigor no dia seguinte ao da sua publicação, sendo aplicável a partir de 3 de julho de 2016.

---

## Comissão Europeia

### Regulamento de Execução (UE) 2016/959 da Comissão de 17 mai 2016

JORNAL OFICIAL DA UNIÃO EUROPEIA. SÉRIE L  
Luxemburgo, 2016-06-17  
P.23-28, A.59, Nº 160

ABUSO DE INFORMAÇÃO; MERCADO FINANCEIRO; INSTRUMENTO FINANCEIRO; DERIVADOS; MERCADO DE TÍTULOS; VALOR MOBILIÁRIO; BOLSA DE VALORES; SUPERVISÃO PRUDENCIAL; ESTADO MEMBRO; UNIÃO EUROPEIA; MANIPULAÇÃO DO MERCADO; INFORMAÇÃO FINANCEIRA; SONDAÇÃO; REGISTO ELETRÓNICO; AEVM - Autoridade Europeia dos Valores Mobiliários e dos Mercados; REGULAMENTAÇÃO; ASPETO TÉCNICO

Estabelece normas técnicas de execução para as sondagens de mercado no que se refere aos sistemas e modelos de notificação a utilizar pelos participantes no mercado que transmitem a informação e ao formato dos registos referidos no Regulamento (UE) nº 596/2014 do Parlamento Europeu e do Conselho, de 16-4. O presente regulamento entra em vigor no dia seguinte ao da sua publicação, sendo aplicável a partir de 3 de julho de 2016.

---

## Comissão Europeia

### Regulamento Delegado (UE) 2016/958 da Comissão de 9 mar 2016

JORNAL OFICIAL DA UNIÃO EUROPEIA. SÉRIE L  
Luxemburgo, 2016-06-17  
P.15-22, A.59, Nº 160

ABUSO DE INFORMAÇÃO; MERCADO FINANCEIRO; INSTRUMENTO FINANCEIRO; DERIVADOS; MERCADO DE TÍTULOS; VALOR MOBILIÁRIO; BOLSA DE VALORES; SUPERVISÃO PRUDENCIAL; ESTADO MEMBRO; UNIÃO EUROPEIA; MANIPULAÇÃO DO MERCADO; RECOMENDAÇÃO; INVESTIMENTO; INFORMAÇÃO FINANCEIRA; CONFLITO DE INTERESSES; AEVM - Autoridade Europeia dos Valores Mobiliários e dos Mercados; REGULAMENTAÇÃO; ASPETO TÉCNICO

Completa o Regulamento (UE) nº 596/2014 do Parlamento Europeu e do Conselho, de 16-4, no que se refere às normas técnicas de regulamentação com vista a determinar as modalidades técnicas para a comunicação objetiva das recomendações de investimento ou outras informações recomendando ou sugerindo estratégias de investimento, bem como da menção de interesses particulares ou de conflitos de interesses. O presente regulamento entra em vigor no dia seguinte ao da sua publicação, sendo aplicável a partir de 3 de julho de 2016.

---

## Comissão Europeia

### Regulamento Delegado (UE) 2016/957 da Comissão de 9 mar 2016

JORNAL OFICIAL DA UNIÃO EUROPEIA. SÉRIE L  
Luxemburgo, 2016-06-17  
P.1-14, A.59, Nº 160

ABUSO DE INFORMAÇÃO; MERCADO FINANCEIRO; INSTRUMENTO FINANCEIRO; DERIVADOS; MERCADO DE TÍTULOS; VALOR MOBILIÁRIO; BOLSA DE VALORES; SUPERVISÃO PRUDENCIAL; ESTADO MEMBRO; UNIÃO EUROPEIA; MANIPULAÇÃO DO MERCADO; MODELO; NOTIFICAÇÃO; AEVM - Autoridade Europeia dos Valores Mobiliários e dos Mercados; REGULAMENTAÇÃO; ASPETO TÉCNICO

Completa o Regulamento (UE) nº 596/2014 do Parlamento Europeu e do Conselho, de 16-4, no que se refere às normas técnicas de regulamentação relativas aos dispositivos, sistemas e procedimentos, bem como aos modelos de notificação, a utilizar para prevenir, detetar e comunicar práticas abusivas ou ordens ou operações suspeitas. O presente regulamento entra em vigor no dia seguinte ao da sua publicação, sendo aplicável a partir de 3 de julho de 2016.

---

## Parlamento Europeu

### Decisão (UE) 2016/1021 do Parlamento Europeu de 8 jun 2016

JORNAL OFICIAL DA UNIÃO EUROPEIA. SÉRIE L  
Luxemburgo, 2016-06-24  
P.10-13, A.59, Nº 166

APLICAÇÃO JUDICIAL DO DIREITO; DIREITO COMUNITÁRIO; BRANQUEAMENTO DE CAPITALIS; FRAUDE; EVASÃO FISCAL; COMISSÃO; INQUÉRITO; ESTADO MEMBRO; UNIÃO EUROPEIA

Decisão do Parlamento Europeu sobre a criação de uma comissão de inquérito para investigar alegadas contravenções ou má administração na aplicação do direito da União relacionadas com o branqueamento de capitais e com a elisão e a evasão fiscais - atribuições, composição numérica e duração do mandato.

---

## Conselho da União Europeia

### Decisão (UE) 2016/1022 do Conselho de 17 jun 2016

JORNAL OFICIAL DA UNIÃO EUROPEIA. SÉRIE L  
Luxemburgo, 2016-06-24  
P.14-16, A.59, Nº 166

DÉFICE ORÇAMENTAL; CHIPRE

Conclui, com base numa análise global, que foi corrigida a situação de défice excessivo em Chipre.

---

## Conselho da União Europeia

### Decisão (UE) 2016/1023 do Conselho de 17 jun 2016

JORNAL OFICIAL DA UNIÃO EUROPEIA. SÉRIE L  
Luxemburgo, 2016-06-24  
P.17-19, A.59, Nº 166

DÉFICE ORÇAMENTAL; ESLOVÉNIA

Conclui, com base numa análise global, que foi corrigida a situação de défice excessivo na Eslovénia.

---

## Conselho do Banco Central Europeu

### Decisão (UE) 2016/1041 do Banco Central Europeu de 22 jun 2016 (BCE/2016/18)

JORNAL OFICIAL DA UNIÃO EUROPEIA. SÉRIE L  
Luxemburgo, 2016-06-28  
P.14-17, A.59, Nº 169

POLÍTICA MONETÁRIA; EUROSISTEMA; INSTRUMENTO FINANCEIRO; DÍVIDA PÚBLICA; ASSISTÊNCIA FINANCEIRA; GRÉCIA; QUALIDADE; CRÉDITO

Decisão do Banco Central Europeu relativa à elegibilidade dos instrumentos de dívida transacionáveis emitidos ou integralmente garantidos pela República Helénica. A presente decisão entra em vigor em 29 de junho de 2016.

---

## Parlamento Europeu; Conselho da União Europeia

### Regulamento (UE) 2016/1011 do Parlamento Europeu e do Conselho de 8 jun 2016

JORNAL OFICIAL DA UNIÃO EUROPEIA. SÉRIE L

Luxemburgo, 2016-06-29

P.1-65, A.59, Nº 171

INSTRUMENTO FINANCEIRO; CONTRATO DE CRÉDITO; CRÉDITO AO CONSUMO; CRÉDITO À HABITAÇÃO; TAXA DE REFERÊNCIA; CÁLCULO; DEFESA DO CONSUMIDOR; SUPERVISÃO PRUDENCIAL; ESTADO MEMBRO; UNIÃO EUROPEIA; TAXA DE JURO; ABUSO DE INFORMAÇÃO; MANIPULAÇÃO DO MERCADO; NORMAS DE CONDUTA; TRANSPARÊNCIA; AEVM - Autoridade Europeia dos Valores Mobiliários e dos Mercados

Regulamento relativo aos índices utilizados como índices de referência no quadro de instrumentos e contratos financeiros ou para aferir o desempenho de fundos de investimento. Introduce um quadro comum para garantir a precisão e a integridade dos índices utilizados como índices de referência no quadro de instrumentos e contratos financeiros, ou para aferir o desempenho dos fundos de investimento na União. O presente regulamento contribui assim para o bom funcionamento do mercado interno e garante um elevado nível de proteção dos consumidores e dos investidores, aplicando-se à elaboração de índices de referência, ao fornecimento de dados de cálculo para os índices de referência e à utilização de índices de referência na União. O presente regulamento entra em vigor no dia seguinte ao da sua publicação, sendo aplicável a partir de 1 de janeiro de 2018.

---

## Parlamento Europeu; Conselho da União Europeia

### Regulamento (UE) 2016/1014 do Parlamento Europeu e do Conselho de 8 jun 2016

JORNAL OFICIAL DA UNIÃO EUROPEIA. SÉRIE L

Luxemburgo, 2016-06-29

P.153-154, A.59, Nº 171

EMPRESA DE INVESTIMENTO; FUNDOS PRÓPRIOS; RISCO FINANCEIRO; SUPERVISÃO PRUDENCIAL; ESTADO MEMBRO; UNIÃO EUROPEIA; PRESTAÇÃO DE SERVIÇOS; SERVIÇO DE INVESTIMENTO; INSTRUMENTO FINANCEIRO; NEGOCIAÇÃO; MERCADORIAS

Regulamento que altera o Regulamento (UE) n° 575/2013 do Parlamento Europeu e do Conselho, de 26-6, no que diz respeito às isenções aplicáveis aos operadores especializados na negociação de mercadorias. O presente regulamento entra em vigor no vigésimo dia seguinte ao da sua publicação.

---

## Comissão Europeia

### Informação da Comissão (2016/C 236/06)

JORNAL OFICIAL DA UNIÃO EUROPEIA. SÉRIE C  
Luxemburgo, 2016-06-30  
P.4, A.59, Nº 236

EURO; MOEDA METÁLICA; MOEDA COMEMORATIVA; CIRCULAÇÃO MONETÁRIA; ESPANHA

Nova face nacional de moedas de euro destinadas à circulação. Face nacional da nova moeda comemorativa de 2 euros destinada à circulação e emitida pela Espanha. Data de emissão: 1 de fevereiro de 2017.

---

## Comissão Europeia

### Regulamento Delegado (UE) 2016/1052 da Comissão de 8 mar 2016

JORNAL OFICIAL DA UNIÃO EUROPEIA. SÉRIE L  
Luxemburgo, 2016-06-30  
P.34-41, A.59, Nº 173

MERCADO FINANCEIRO; INSTRUMENTO FINANCEIRO; MERCADO DE TÍTULOS; VALOR MOBILIÁRIO; NEGOCIAÇÃO; RECOMPRA; INFORMAÇÃO FINANCEIRA; SUPERVISÃO PRUDENCIAL; ESTADO MEMBRO; UNIÃO EUROPEIA; ABUSO DE INFORMAÇÃO; MANIPULAÇÃO DO MERCADO; REGULAMENTAÇÃO; ASPETO TÉCNICO; AEVM - Autoridade Europeia dos Valores Mobiliários e dos Mercados

Regulamento que completa o Regulamento (UE) n° 596/2014 do Parlamento Europeu e do Conselho, de 16-4, no que se refere às normas técnicas de regulamentação das condições aplicáveis aos programas de recompra e às medidas de estabilização. O presente regulamento entra em vigor no dia seguinte ao da sua publicação, sendo aplicável a partir de 3 de julho de 2016.

---

## Comissão Europeia

### Regulamento de Execução (UE) 2016/1055 da Comissão de 29 jun 2016

JORNAL OFICIAL DA UNIÃO EUROPEIA. SÉRIE L  
Luxemburgo, 2016-06-30  
P.47-51, A.59, Nº 173

MERCADO FINANCEIRO; INSTRUMENTO FINANCEIRO; MERCADO DE TÍTULOS; VALOR MOBILIÁRIO; INFORMAÇÃO FINANCEIRA; DIFUSÃO DA INFORMAÇÃO; SUPERVISÃO PRUDENCIAL; ESTADO MEMBRO; UNIÃO EUROPEIA; ABUSO DE INFORMAÇÃO; MANIPULAÇÃO DO MERCADO; REGULAMENTAÇÃO; ASPETO TÉCNICO; AEVM - Autoridade Europeia dos Valores Mobiliários e dos Mercados

Regulamento que estabelece normas técnicas de execução no que se refere às modalidades técnicas para a divulgação pública adequada de informação privilegiada e para o diferimento da divulgação pública de informação privilegiada em conformidade com o Regulamento (UE) nº 596/2014 do Parlamento Europeu e do Conselho, de 16-4. O presente regulamento entra em vigor no dia seguinte ao da sua publicação, sendo aplicável a partir de 3 de julho de 2016.

---

## Conselho do Banco Central Europeu

### Orientação (UE) 2016/1061 do Banco Central Europeu de 26 mai 2016 (BCE/2016/15)

JORNAL OFICIAL DA UNIÃO EUROPEIA. SÉRIE L  
Luxemburgo, 2016-06-30  
P.102-107, A.59, Nº 173

INFORMAÇÃO ESTATÍSTICA; DADOS ESTATÍSTICOS; EURO; EMISSÃO DE MOEDA; MOEDA METÁLICA; PAPEL-MOEDA; RECICLAGEM; INSTITUIÇÃO DE CRÉDITO; SISTEMA DE INFORMAÇÃO; BANCO CENTRAL EUROPEU; EUROSISTEMA; BANCO CENTRAL; ESTADO MEMBRO; UNIÃO EUROPEIA

Orientação do Banco Central Europeu que altera a Orientação BCE/2008/8 relativa à compilação de dados respeitantes ao euro e ao funcionamento do Sistema de Informação sobre o Numerário 2. A presente orientação produz efeitos no dia da sua notificação aos bancos centrais nacionais dos Estados-Membros cuja moeda é o euro. Os bancos centrais do Eurosistema devem observar o disposto nesta orientação a partir de 1 de julho de 2016.

---



## Parlamento Europeu; Conselho da União Europeia

### Regulamento (UE) 2016/1033 do Parlamento Europeu e do Conselho de 23 jun 2016

JORNAL OFICIAL DA UNIÃO EUROPEIA. SÉRIE L

Luxemburgo, 2016-06-30

P.1-7, A.59, Nº 175

MERCADO FINANCEIRO; INSTRUMENTO FINANCEIRO; MERCADO DE TÍTULOS; VALOR MOBILIÁRIO; SISTEMA DE NEGOCIAÇÃO; SISTEMA DE LIQUIDAÇÃO; SUPERVISÃO PRUDENCIAL; ESTADO MEMBRO; UNIÃO EUROPEIA; EMPRESA DE INVESTIMENTO; ABUSO DE INFORMAÇÃO; INFORMAÇÃO FINANCEIRA; MANIPULAÇÃO DO MERCADO; AEVM - Autoridade Europeia dos Valores Mobiliários e dos Mercados

Regulamento que altera o Regulamento (UE) n° 600/2014 do Parlamento Europeu e do Conselho, de 15-5, relativo aos mercados de instrumentos financeiros, o Regulamento (UE) n° 596/2014 do Parlamento Europeu e do Conselho, de 16-4, relativo ao abuso de mercado e o Regulamento (UE) n° 909/2014 do Parlamento Europeu e do Conselho, de 23-7, relativo à melhoria da liquidação de valores mobiliários na União Europeia e às Centrais de Valores Mobiliários. O presente regulamento entra em vigor no dia seguinte ao da sua publicação.

---

## Parlamento Europeu; Conselho da União Europeia

### Diretiva (UE) 2016/1034 do Parlamento Europeu e do Conselho de 23 jun 2016

JORNAL OFICIAL DA UNIÃO EUROPEIA. SÉRIE L

Luxemburgo, 2016-06-30

P.8-11, A.59, Nº 175

MERCADO FINANCEIRO; INSTRUMENTO FINANCEIRO; EMPRESA DE INVESTIMENTO; SERVIÇO DE INVESTIMENTO; CONTRATO; DERIVADOS; MERCADORIAS; INFORMAÇÃO FINANCEIRA; SUPERVISÃO PRUDENCIAL; REGULAMENTAÇÃO; ESTADO MEMBRO; UNIÃO EUROPEIA; SISTEMA DE NEGOCIAÇÃO; RECOLHA DE DADOS; TRANSPARÊNCIA; LIQUIDEZ; AEVM - Autoridade Europeia dos Valores Mobiliários e dos Mercados

Diretiva que altera a Diretiva 2014/65/UE do Parlamento Europeu e do Conselho, de 15-5, relativa aos mercados de instrumentos financeiros. A presente diretiva entra em vigor no dia seguinte ao da sua publicação.

---





**BANCO DE PORTUGAL**  
EUROSISTEMA

## **Lista das Instituições de Crédito, Sociedades Financeiras, Instituições de Pagamento e Instituições de Moeda Eletrónica registadas no Banco de Portugal em 30/06/2016**

Esta listagem tem por objetivo dar a conhecer ao público, as instituições de crédito, sociedades financeiras, instituições de pagamento e instituições de moeda eletrónica registadas no Banco de Portugal.

À data de referência (salvo qualquer anotação em contrário) todas as instituições listadas se encontravam habilitadas a exercer as atividades permitidas às entidades a cujo tipo pertencem.

As instituições de crédito com sede em países da UE estão sujeitas à supervisão das entidades competentes do País de origem, sem prejuízo das competências atribuídas por lei às autoridades portuguesas enquanto autoridades de acolhimento.

Incluem-se ainda as instituições de Pagamento autorizadas noutros Estados membros da U.E. e habilitadas a prestar serviços em Portugal, quer através da abertura de sucursais ou da contratação de agentes quer em regime de livre prestação de serviços e ainda as instituições de Moeda Eletrónica.





## Índice

	Página
Agências de Câmbios	1
Bancos	2
Caixa Central de Crédito Agrícola Mútuo e Caixas de Crédito Agrícola Mútuo	7
Caixas Económicas	20
Instituições de Crédito em Regime de Livre Prestação de Serviços	21
Instituições de Moeda Eletrónica	95
Instituições de Moeda Eletrónica com Sede na U.E. - Livre Prestação de Serviços	96
Instituições de Moeda Eletrónica com Sede na U.E. - Rede de Agentes	106
Instituições de Pagamento	107
Instituições de Pagamento com Sede na U.E. - Livre Prestação de Serviços	110
Instituições de Pagamento com Sede na U.E. - Rede de Agentes	150
Instituições de Pagamento com Sede na U.E. - Sucursal	153
Instituições Financeiras de Crédito	155
Outras Empresas (Alínea I do artigo 6.º do RGICSF)	157
Sociedades Administradoras de Compras em Grupo	158
Sociedades Corretoras	159
Sociedades de Factoring	160
Sociedades de Garantia Mútua	161
Sociedades de Investimento	162
Sociedades de Locação Financeira	163
Sociedades Financeiras de Corretagem	164
Sociedades Financeiras de Crédito	165
Sociedades Gestoras de Fundos de Investimento Imobiliário	166
Sociedades Gestoras de Fundos de Investimento Mobiliário	170
Sociedades Gestoras de Fundos de Titularização de Créditos	173
Sociedades Gestoras de Patrimónios	174
Sucursais de Instituições de Crédito com Sede em Países Terceiros	176



BANCO DE PORTUGAL  
EUROSISTEMA

Sucursais de Instituições de Crédito com Sede na U.E.

177

# Lista das Instituições de Crédito, Sociedades Financeiras, Instituições de Pagamento e Instituições de Moeda Eletrónica

Código	AGÊNCIAS DE CÂMBIOS
742	<b>AGÊNCIA DE CÂMBIOS - J.R. PEIXE REI &amp; COMPANHIA LIMITADA (SUCESSORES)</b> RUA RAMALHO ORTIGÃO, 10 4000 - 407 PORTO PORTUGAL
832	<b>AGÊNCIA DE CÂMBIOS CENTRAL, LDA</b> AVENIDA LUÍSA TODI, 226 2900 - 452 SETÚBAL PORTUGAL
505	<b>CAPITAL CÂMBIOS - AGÊNCIA DE CÂMBIOS, SA</b> RUA DA TRINDADE, 10 5400 - 554 CHAVES PORTUGAL
413	<b>MUNDIAL - AGÊNCIA DE CÂMBIOS, LDA</b> PRAÇA DOM PEDRO IV, 75 1100 - 242 LISBOA PORTUGAL
899	<b>PORTOCÂMBIOS- AGÊNCIA DE CÂMBIOS, SA</b> RUA RODRIGUES SAMPAIO, 193 4000 - 425 PORTO PORTUGAL
326	<b>TRANS-ENVIO - AGÊNCIA DE CÂMBIOS, UNIPessoal, LDA</b> RUA VISCONDE DE SANTARÉM, 75-C 1000-286 LISBOA PORTUGAL
490	<b>V.I. - AGÊNCIA DE CÂMBIOS, LDA</b> PRAÇA MIGUEL BOMBARDA, 17 8200 - 076 ALBUFEIRA PORTUGAL

# Lista das Instituições de Crédito, Sociedades Financeiras, Instituições de Pagamento e Instituições de Moeda Eletrónica

Código	BANCOS
23	<b>BANCO ACTIOBANK, SA</b>  RUA AUGUSTA, 84  1100 - 053 LISBOA  PORTUGAL
8	<b>BANCO BAI EUROPA, SA</b>  AVENIDA ANTÓNIO AUGUSTO DE AGUIAR, N.º 130, 8º ANDAR  1050 - 020 LISBOA  PORTUGAL
79	<b>BANCO BIC PORTUGUÊS, SA</b>  AVENIDA ANTÓNIO AUGUSTO DE AGUIAR, N.º 132  1050-020 LISBOA  PORTUGAL
19	<b>BANCO BILBAO VIZCAYA ARGENTARIA (PORTUGAL), SA</b>  AVENIDA DA LIBERDADE, 222  1250 - 148 LISBOA  PORTUGAL
848	<b>BANCO BNP PARIBAS PERSONAL FINANCE, SA</b>  RUA GALILEU GALILEI, Nº 2, 8º PISO, TORRE OCIDENTE, CENTRO COLOMBO  1500-392 LISBOA  PORTUGAL
10	<b>BANCO BPI, SA</b>  RUA TENENTE VALADIM, 284  4100 - 476 PORTO  PORTUGAL
69	<b>BANCO COFIDIS, SA</b>  AVENIDA 24 DE JULHO, Nº 98  1200 - 870 LISBOA  PORTUGAL



# Lista das Instituições de Crédito, Sociedades Financeiras, Instituições de Pagamento e Instituições de Moeda Eletrónica

33	<b>BANCO COMERCIAL PORTUGUÊS, SA</b>			
	PRAÇA D. JOÃO I, 28	4000 - 295	PORTO	
	PORTUGAL			
916	<b>BANCO CREDIBOM, SA</b>			
	CENTRO EMPRESARIAL LAGOAS PARK, EDIFÍCIO 14 - PISO 2	2740-262	PORTO SALVO	
	PORTUGAL			
193	<b>BANCO CTT, SA</b>			
	AVENIDA D. JOÃO II, n.º 11, EDIFÍCIO ADAMASTOR, TORRE A, PISO 11.º	1999-002	LISBOA	
	PORTUGAL			
61	<b>BANCO DE INVESTIMENTO GLOBAL, SA</b>			
	AVENIDA 24 DE JULHO, Nº 74 - 76	1200 - 869	LISBOA	
	PORTUGAL			
49	<b>BANCO DE INVESTIMENTO IMOBILIÁRIO, SA</b>			
	RUA AUGUSTA, N.º 84	1100 - 053	LISBOA	
	PORTUGAL			
86	<b>BANCO EFISA, SA</b>			
	AV. ANTÓNIO AUGUSTO DE AGUIAR, Nº 132- 4º	1050 - 020	LISBOA	
	PORTUGAL			
192	<b>BANCO ESPÍRITO SANTO, SA</b>			
	RUA BARATA SALGUEIRO, Nº 28 - 6º PISO	1250-044	LISBOA	
	PORTUGAL			

# Lista das Instituições de Crédito, Sociedades Financeiras, Instituições de Pagamento e Instituições de Moeda Eletrónica

48	<b>BANCO FINANTIA, SA</b>			
	RUA GENERAL FIRMINO MIGUEL, 5 - 1º	1600 - 100	LISBOA	
	PORTUGAL			
14	<b>BANCO INVEST, SA</b>			
	AVENIDA ENG. DUARTE PACHECO, TORRE 1, 11º	1070 - 101	LISBOA	
	PORTUGAL			
235	<b>BANCO L. J. CARREGOSA, SA</b>			
	AVENIDA DA BOAVISTA, 1083	4100 - 129	PORTO	
	PORTUGAL			
60	<b>BANCO MADESANT - SOCIEDADE UNIPessoal, SA</b>			
	AVENIDA ARRIAGA, 73 - 2º - SALA 211	9000 - 060	FUNCHAL	
	PORTUGAL			
46	<b>BANCO POPULAR PORTUGAL, SA</b>			
	RUA RAMALHO ORTIGÃO, Nº 51	1099 - 090	LISBOA	
	PORTUGAL			
64	<b>BANCO PORTUGUÊS DE GESTÃO, SA</b>			
	RUA DO SALITRE, Nº 165/167	1250 - 198	LISBOA	
	PORTUGAL			
27	<b>BANCO PORTUGUÊS DE INVESTIMENTO, SA</b>			
	RUA TENENTE VALADIM, 284	4100 - 476	PORTO	
	PORTUGAL			

# Lista das Instituições de Crédito, Sociedades Financeiras, Instituições de Pagamento e Instituições de Moeda Eletrónica

246	<b>BANCO PRIMUS, SA</b>			
	RUA QUINTA DO QUINTÃO, 4, EDIFÍCIO D.JOÃO I, 1º A	2770 - 192	PAÇO DE ARCOS	
	PORTUGAL			
189	<b>BANCO PRIVADO ATLÂNTICO - EUROPA, SA</b>			
	AVENIDA DA LIBERDADE, Nº 259	1250-143	LISBOA	
	PORTUGAL			
73	<b>BANCO SANTANDER CONSUMER PORTUGAL, SA</b>			
	RUA CASTILHO, 2/4	1269 - 073	LISBOA	
	PORTUGAL			
18	<b>BANCO SANTANDER TOTTA, SA</b>			
	RUA DO OURO, 88	1100 - 063	LISBOA	
	PORTUGAL			
63	<b>BANIF - BANCO DE INVESTIMENTO, SA</b>			
	AVENIDA 24 DE JULHO, N.º 98	1200 - 870	LISBOA	
	PORTUGAL			
38	<b>BANIF - BANCO INTERNACIONAL DO FUNCHAL, SA</b>			
	RUA DE JOÃO TAVIRA, 30	9004 - 509	FUNCHAL	
	PORTUGAL			
65	<b>BEST - BANCO ELECTRÓNICO DE SERVIÇO TOTAL, SA</b>			
	PRAÇA MARQUÊS DE POMBAL.Nº 3 - 3º PISO	1250 - 161	LISBOA	
	PORTUGAL			

# Lista das Instituições de Crédito, Sociedades Financeiras, Instituições de Pagamento e Instituições de Moeda Eletrónica

191	<b>BNI - BANCO DE NEGÓCIOS INTERNACIONAL (EUROPA), SA</b>			
	PRAÇA MARQUÊS DE POMBAL, Nº 16 - 3º	1269-134	LISBOA	
	PORTUGAL			
25	<b>CAIXA - BANCO DE INVESTIMENTO, SA</b>			
	RUA BARATA SALGUEIRO, 33	1269 - 057	LISBOA	
	PORTUGAL			
35	<b>CAIXA GERAL DE DEPÓSITOS, SA</b>			
	AVENIDA JOÃO XXI, 63	1000 - 300	LISBOA	
	PORTUGAL			
47	<b>HAITONG BANK, SA</b>			
	RUA ALEXANDRE HERCULANO, 38 - EDIFÍCIO QUARTZO	1269-180	LISBOA	
	PORTUGAL			
76	<b>MONTEPIO INVESTIMENTO, SA</b>			
	AVENIDA DE BERNA, N.º 10	1050-040	LISBOA	
	PORTUGAL			
160	<b>NOVO BANCO DOS AÇORES, SA</b>			
	RUA HINTZE RIBEIRO, NºS 2/8	9500 - 049	PONTA DELGADA	
	PORTUGAL			
7	<b>NOVO BANCO, SA</b>			
	AVENIDA DA LIBERDADE, N.º 195	1250 - 142	LISBOA	
	PORTUGAL			

# Lista das Instituições de Crédito, Sociedades Financeiras, Instituições de Pagamento e Instituições de Moeda Eletrónica

<b>Código</b>	<b>CAIXA CENTRAL DE CRÉDITO AGRÍCOLA MÚTUO E CAIXAS DE CRÉDITO AGRÍCOLA MÚTUO</b>		
9000	<b>CAIXA CENTRAL - CAIXA CENTRAL DE CRÉDITO AGRÍCOLA MÚTUO, CRL</b>		
	RUA CASTILHO, 233/233-A	1099 - 004	LISBOA
	PORTUGAL		
3450	<b>CAIXA DE CRÉDITO AGRÍCOLA MÚTUO BEIRA CENTRO, CRL</b>		
	RUA DR. LUÍS CAETANO LOBO	3300 - 047	ARGANIL
	PORTUGAL		
2090	<b>CAIXA DE CRÉDITO AGRÍCOLA MÚTUO BEIRA DOURO, CRL</b>		
	AVENIDA 5 DE OUTUBRO, Nº 73	5100 - 065	LAMEGO
	PORTUGAL		
1440	<b>CAIXA DE CRÉDITO AGRÍCOLA MÚTUO DA ÁREA METROPOLITANA DO PORTO, CRL</b>		
	AVENIDA VISCONDE DE BARREIROS, Nº 85	4470 - 151	MAIA
	PORTUGAL		
3400	<b>CAIXA DE CRÉDITO AGRÍCOLA MÚTUO DA BARRADA E AGUIEIRA, CRL</b>		
	RUA BRANQUINHO CARVALHO, 14-16	3050 - 335	MEALHADA
	PORTUGAL		
5080	<b>CAIXA DE CRÉDITO AGRÍCOLA MÚTUO DA BATALHA, CRL</b>		
	RUA DO INFANTE D. FERNANDO, Nº 2	2440 - 118	BATALHA
	PORTUGAL		
4050	<b>CAIXA DE CRÉDITO AGRÍCOLA MÚTUO DA BEIRA BAIXA SUL, CRL</b>		
	LARGO DO MUNICÍPIO	6060 - 163	IDANHA-A-NOVA
	PORTUGAL		

# Lista das Instituições de Crédito, Sociedades Financeiras, Instituições de Pagamento e Instituições de Moeda Eletrónica

97	<b>CAIXA DE CRÉDITO AGRÍCOLA MÚTUO DA CHAMUSCA, CRL</b>			
	RUA DIREITA DE S. PEDRO, 216	2140 - 098	CHAMUSCA	
	PORTUGAL			
6320	<b>CAIXA DE CRÉDITO AGRÍCOLA MÚTUO DA COSTA AZUL, CRL</b>			
	AVENIDA D. NUNO ÁLVARES PEREIRA, 2	7540 - 102	SANTIAGO DO CACÉM	
	PORTUGAL			
3220	<b>CAIXA DE CRÉDITO AGRÍCOLA MÚTUO DA COSTA VERDE, CRL</b>			
	RUA ANTÓNIO CORREIA DE CARVALHO, Nº 188	4400 - 023	VILA NOVA DE GAIA	
	PORTUGAL			
4020	<b>CAIXA DE CRÉDITO AGRÍCOLA MÚTUO DA REGIÃO DO FUNDÃO E SABUGAL, CRL</b>			
	RUA DOS TRÊS LAGARES	6230 - 421	FUNDÃO	
	PORTUGAL			
4080	<b>CAIXA DE CRÉDITO AGRÍCOLA MÚTUO DA SERRA DA ESTRELA, CRL</b>			
	LARGO MARQUES DA SILVA - APARTADO 38	6270 - 479	SEIA	
	PORTUGAL			
2190	<b>CAIXA DE CRÉDITO AGRÍCOLA MÚTUO DA TERRA QUENTE,CRL</b>			
	RUA LUÍS DE CAMÕES	5140 - 080	CARRAZEDA DE ANSIÃES	
	PORTUGAL			
4110	<b>CAIXA DE CRÉDITO AGRÍCOLA MÚTUO DA ZONA DO PINHAL, CRL</b>			
	PRAÇA DA REPÚBLICA, 31	6100 - 740	SERTÃ	
	PORTUGAL			

# Lista das Instituições de Crédito, Sociedades Financeiras, Instituições de Pagamento e Instituições de Moeda Eletrónica

3370	<b>CAIXA DE CRÉDITO AGRÍCOLA MÚTUO DAS SERRAS DE ANSIÃO, CRL</b>	RUA ADRIANO REGO, 14	3240 - 126	ANSIÃO
		PORTUGAL		
3310	<b>CAIXA DE CRÉDITO AGRÍCOLA MÚTUO DE ALBERGARIA E SEVER, CRL</b>	RUA ALMIRANTE REIS, N.º 10	3850 - 121	ALBERGARIA-A-VELHA
		PORTUGAL		
7010	<b>CAIXA DE CRÉDITO AGRÍCOLA MÚTUO DE ALBUFEIRA, CRL</b>	RUA 5 DE OUTUBRO, N.º 1 - A	8200 - 508	PADERNE
		PORTUGAL		
6020	<b>CAIXA DE CRÉDITO AGRÍCOLA MÚTUO DE ALCÁCER DO SAL E MONTEMOR-O-NOVO, CRL</b>	AVENIDA DOS AVIADORES, 28	7580 - 151	ALCÁCER DO SAL
		PORTUGAL		
5010	<b>CAIXA DE CRÉDITO AGRÍCOLA MÚTUO DE ALCANHÕES, CRL</b>	RUA PAULINHO DA CUNHA E SILVA, 260	2000 - 369	ALCANHÕES
		PORTUGAL		
5020	<b>CAIXA DE CRÉDITO AGRÍCOLA MÚTUO DE ALCobaça, CRL</b>	RUA DR. BRILHANTE, NºS 20 E 22	2460 - 040	ALCOBAÇA
		PORTUGAL		
5050	<b>CAIXA DE CRÉDITO AGRÍCOLA MÚTUO DE ALENQUEUR, CRL</b>	RUA SACADURA CABRAL, 53 A/AVENIDA 25 DE ABRIL, 22/22 A	2580 - 371	ALENQUER
		PORTUGAL		

# Lista das Instituições de Crédito, Sociedades Financeiras, Instituições de Pagamento e Instituições de Moeda Eletrónica

6040	<b>CAIXA DE CRÉDITO AGRÍCOLA MÚTUO DE ALJUSTREL E ALMODÔVAR, CRL</b>	RUA JOSÉ FRANCISCO DA SILVA ÁLVARO, 4	7600 - 105	ALJUSTREL
		PORTUGAL		
3270	<b>CAIXA DE CRÉDITO AGRÍCOLA MÚTUO DE ANADIA, CRL</b>	AVENIDA DO CABECINHO, S/N	3780 - 203	ANADIA
		PORTUGAL		
1020	<b>CAIXA DE CRÉDITO AGRÍCOLA MÚTUO DE AROUCA, CRL</b>	AVENIDA 25 DE ABRIL, n.º 18-B	4540 - 102	AROUCA
		PORTUGAL		
5060	<b>CAIXA DE CRÉDITO AGRÍCOLA MÚTUO DE ARRUDA DOS VINHOS, CRL</b>	RUA IRENE LISBOA, 3 - R/C	2630 - 246	ARRUDA DOS VINHOS
		PORTUGAL		
5070	<b>CAIXA DE CRÉDITO AGRÍCOLA MÚTUO DE AZAMBUJA, CRL</b>	RUA ENG. MONIZ DA MAIA, 57-A	2050 - 354	AZAMBUJA
		PORTUGAL		
6100	<b>CAIXA DE CRÉDITO AGRÍCOLA MÚTUO DE BEJA E MÉRTOLA, CRL</b>	LARGO ENG. DUARTE PACHECO, 12	7800 - 019	BEJA
		PORTUGAL		
98	<b>CAIXA DE CRÉDITO AGRÍCOLA MÚTUO DE BOMBARRAL, CRL</b>	RUA DO COMÉRCIO, 58	2540 - 076	BOMBARRAL
		PORTUGAL		



# Lista das Instituições de Crédito, Sociedades Financeiras, Instituições de Pagamento e Instituições de Moeda Eletrónica

6110	<b>CAIXA DE CRÉDITO AGRÍCOLA MÚTUO DE BORBA, CRL</b>			
	AVENIDA DO POVO, 48/52 - FREGUESIA MATRIZ	7150 - 103	BORBA	
	PORTUGAL			
5120	<b>CAIXA DE CRÉDITO AGRÍCOLA MÚTUO DE CADAVAL, CRL</b>			
	RUA DOS BOMBEIROS VOLUNTÁRIOS, 36	2550 - 102	CADAVAL	
	PORTUGAL			
5130	<b>CAIXA DE CRÉDITO AGRÍCOLA MÚTUO DE CALDAS DA RAINHA, ÓBIDOS E PENICHE, CRL</b>			
	RUA CORONEL SOEIRO DE BRITO, 24	2500 - 149	CALDAS DA RAINHA	
	PORTUGAL			
3020	<b>CAIXA DE CRÉDITO AGRÍCOLA MÚTUO DE CANTANHEDE E MIRA, CRL</b>			
	RUA DOS BOMBEIROS VOLUNTÁRIOS, N.º 6	3060 - 163	CANTANHEDE	
	PORTUGAL			
3030	<b>CAIXA DE CRÉDITO AGRÍCOLA MÚTUO DE COIMBRA, CRL</b>			
	RUA JOÃO MACHADO, Nº 78	3000 - 226	COIMBRA	
	PORTUGAL			
5170	<b>CAIXA DE CRÉDITO AGRÍCOLA MÚTUO DE CORUCHE, CRL</b>			
	RUA DA MISERICÓRDIA, 36	2100 - 134	CORUCHE	
	PORTUGAL			
6160	<b>CAIXA DE CRÉDITO AGRÍCOLA MÚTUO DE ELVAS E CAMPO MAIOR, CRL</b>			
	RUA DE OLIVENÇA, 7	7350 - 075	ELVAS	
	PORTUGAL			

# Lista das Instituições de Crédito, Sociedades Financeiras, Instituições de Pagamento e Instituições de Moeda Eletrónica

5460	<b>CAIXA DE CRÉDITO AGRÍCOLA MÚTUO DE ENTRE TEJO E SADO, CRL</b>			
	AVENIDA D.JOÃO IV, Nº 2	2870 - 155	MONTIJO	
	PORTUGAL			
6170	<b>CAIXA DE CRÉDITO AGRÍCOLA MÚTUO DE ESTREMOZ, MONFORTE E ARRONCHES, CRL</b>			
	LARGO DA REPÚBLICA, 1/2	7100 - 505	ESTREMOZ	
	PORTUGAL			
6190	<b>CAIXA DE CRÉDITO AGRÍCOLA MÚTUO DE FERREIRA DO ALENTEJO, CRL</b>			
	AVENIDA GENERAL HUMBERTO DELGADO, 40	7900 - 554	FERREIRA DO ALENTEJO	
	PORTUGAL			
3190	<b>CAIXA DE CRÉDITO AGRÍCOLA MÚTUO DE LAFÕES, CRL</b>			
	RUA SERPA PINTO, EDIFÍCIO JARDIM	3660 - 512	SÃO PEDRO DO SUL	
	PORTUGAL			
5180	<b>CAIXA DE CRÉDITO AGRÍCOLA MÚTUO DE LEIRIA, CRL</b>			
	LARGO CÂNDIDO DOS REIS, 19/25	2400 - 112	LEIRIA	
	PORTUGAL			
5140	<b>CAIXA DE CRÉDITO AGRÍCOLA MÚTUO DE LOURES, SINTRA E LITORAL, CRL</b>			
	AVENIDA DOS COMBATENTES DA GRANDE GUERRA, 8-A	2670 - 426	LOURES	
	PORTUGAL			
5190	<b>CAIXA DE CRÉDITO AGRÍCOLA MÚTUO DE LOURINHÃ, CRL</b>			
	LARGO DA REPÚBLICA, 14	2530 - 120	LOURINHÃ	
	PORTUGAL			

# Lista das Instituições de Crédito, Sociedades Financeiras, Instituições de Pagamento e Instituições de Moeda Eletrónica

5200	<b>CAIXA DE CRÉDITO AGRÍCOLA MÚTUO DE MAFRA, CRL</b>			
	TERREIRO D. JOÃO V	2640 - 491	MAFRA	
	PORTUGAL			
2240	<b>CAIXA DE CRÉDITO AGRÍCOLA MÚTUO DE MOGADOURO E VIMIOSO, CRL</b>			
	AVENIDA DO SABOR, 59 - 61	5200 - 204	MOGADOURO	
	PORTUGAL			
6240	<b>CAIXA DE CRÉDITO AGRÍCOLA MÚTUO DE MORAVIS, CRL</b>			
	PRAÇA CONSELHEIRO FERNANDO SOUSA	7490 - 221	MORA	
	PORTUGAL			
3090	<b>CAIXA DE CRÉDITO AGRÍCOLA MÚTUO DE OLIVEIRA DE AZEMÉIS E ESTARREJA, CRL</b>			
	RUA LUÍS DE CAMÕES, 76	3720 - 230	OLIVEIRA DE AZEMÉIS	
	PORTUGAL			
3210	<b>CAIXA DE CRÉDITO AGRÍCOLA MÚTUO DE OLIVEIRA DO BAIRRO, CRL</b>			
	RUA DO FORAL, N.º 59	3770 - 218	OLIVEIRA DO BAIRRO	
	PORTUGAL			
3380	<b>CAIXA DE CRÉDITO AGRÍCOLA MÚTUO DE OLIVEIRA DO HOSPITAL, CRL</b>			
	RUA PROFESSOR ANTÓNIO RIBEIRO GARCIA DE VASCONCELOS, 17-C	3400 - 132	OLIVEIRA DO HOSPITAL	
	PORTUGAL			
1400	<b>CAIXA DE CRÉDITO AGRÍCOLA MÚTUO DE PAREDES, CRL</b>			
	AVENIDA COMENDADOR ABÍLIO SEABRA, 138	4580 - 029	PAREDES	
	PORTUGAL			

# Lista das Instituições de Crédito, Sociedades Financeiras, Instituições de Pagamento e Instituições de Moeda Eletrónica

5230	<b>CAIXA DE CRÉDITO AGRÍCOLA MÚTUO DE PERNES, CRL</b>			
	RUA ENG. ANTÓNIO TORRES, 140/140-A	2000 - 495	PERNES	
	PORTUGAL			
3110	<b>CAIXA DE CRÉDITO AGRÍCOLA MÚTUO DE POMBAL, CRL</b>			
	PRAÇA DA REPÚBLICA	3100 - 411	POMBAL	
	PORTUGAL			
5240	<b>CAIXA DE CRÉDITO AGRÍCOLA MÚTUO DE PORTO DE MÓS, CRL</b>			
	AVENIDA DE SANTO ANTÓNIO, 20-C	2480 - 860	PORTO DE MÓS	
	PORTUGAL			
1460	<b>CAIXA DE CRÉDITO AGRÍCOLA MÚTUO DE PÓVOA DE VARZIM, VILA DO CONDE E ESPOSENDE, CRL</b>			
	LARGO DAS DORES, 1	4490 - 421	PÓVOA DE VARZIM	
	PORTUGAL			
5270	<b>CAIXA DE CRÉDITO AGRÍCOLA MÚTUO DE SALVATERRA DE MAGOS, CRL</b>			
	AVENIDA DR. ROBERTO FERREIRA DA FONSECA, N.º 60 A	2120 - 117	SALVATERRA DE MAGOS	
	PORTUGAL			
7120	<b>CAIXA DE CRÉDITO AGRÍCOLA MÚTUO DE SÃO BARTOLOMEU DE MESSINES E SÃO MARCOS DA SERRA, CRL</b>			
	RUA DA LIBERDADE, 48/52	8375 - 109	S. BARTOLOMEU DE MESSINES	
	PORTUGAL			
6330	<b>CAIXA DE CRÉDITO AGRÍCOLA MÚTUO DE SÃO TEOTÓNIO, CRL</b>			
	RUA 25 DE ABRIL, 8	7630 - 611	S. TEOTÓNIO	
	PORTUGAL			

# Lista das Instituições de Crédito, Sociedades Financeiras, Instituições de Pagamento e Instituições de Moeda Eletrónica

7130	<b>CAIXA DE CRÉDITO AGRÍCOLA MÚTUO DE SILVES, CRL</b>			
	RUA COMENDADOR VILARINHO, 22	8300 - 128	SILVES	
	PORTUGAL			
5310	<b>CAIXA DE CRÉDITO AGRÍCOLA MÚTUO DE SOBRAL DE MONTE AGRAÇO, CRL</b>			
	AVENIDA MARQUÊS DE POMBAL, 27/29	2590 - 041	SOBRAL DE MONTE AGRAÇO	
	PORTUGAL			
6350	<b>CAIXA DE CRÉDITO AGRÍCOLA MÚTUO DE SOUSEL, CRL</b>			
	PRAÇA DA REPÚBLICA	7470 - 220	SOUSEL	
	PORTUGAL			
2260	<b>CAIXA DE CRÉDITO AGRÍCOLA MÚTUO DE TERRAS DE MIRANDA DO DOURO, CRL</b>			
	RUA DA INDÚSTRIA	5225 - 031	PALAÇOULO	
	PORTUGAL			
3470	<b>CAIXA DE CRÉDITO AGRÍCOLA MÚTUO DE TERRAS DE VIRIATO, CRL</b>			
	PRAÇA DO MUNICÍPIO	3520 - 001	NELAS	
	PORTUGAL			
1320	<b>CAIXA DE CRÉDITO AGRÍCOLA MÚTUO DE TERRAS DO SOUSA, AVE, BASTO E TÂMEGA, CRL</b>			
	PRAÇA DA REPÚBLICA, Nº 228	4610 - 116	FELGUEIRAS	
	PORTUGAL			
5340	<b>CAIXA DE CRÉDITO AGRÍCOLA MÚTUO DE TORRES VEDRAS, CRL</b>			
	RUA SANTOS BERNARDES, 16-A	2560 - 362	TORRES VEDRAS	
	PORTUGAL			

# Lista das Instituições de Crédito, Sociedades Financeiras, Instituições de Pagamento e Instituições de Moeda Eletrónica

2230	<b>CAIXA DE CRÉDITO AGRÍCOLA MÚTUO DE TRÁS OS MONTES E ALTO DOURO, CRL</b>	RUA DOS CAMILOS, Nº 247	5050 - 273	PESO DA RÉGUA	PORTUGAL
3340	<b>CAIXA DE CRÉDITO AGRÍCOLA MÚTUO DE VAGOS, CRL</b>	RUA PADRE VICENTE MARIA DA ROCHA	3840 - 453	VAGOS	PORTUGAL
3160	<b>CAIXA DE CRÉDITO AGRÍCOLA MÚTUO DE VALE DE CAMBRA, CRL</b>	RUA DR. DOMINGOS DE ALMEIDA BRANDÃO, Nº 289	3730 - 251	VALE DE CAMBRA	PORTUGAL
5360	<b>CAIXA DE CRÉDITO AGRÍCOLA MÚTUO DE VILA FRANCA DE XIRA, CRL</b>	LARGO MARQUÊS DE POMBAL, 1/2	2600 - 222	VILA FRANCA DE XIRA	PORTUGAL
1290	<b>CAIXA DE CRÉDITO AGRÍCOLA MÚTUO DE VILA VERDE E DE TERRAS DO BOURO, CRL</b>	PRAÇA 5 DE OUTUBRO, N.º 81	4730 - 731	VILA VERDE	PORTUGAL
6440	<b>CAIXA DE CRÉDITO AGRÍCOLA MÚTUO DO ALENTEJO CENTRAL, CRL</b>	PRAÇA DO GIRALDO, 12/15	7000 - 508	ÉVORA	PORTUGAL
7210	<b>CAIXA DE CRÉDITO AGRÍCOLA MÚTUO DO ALGARVE, CRL</b>	RUA DE SANTO ANTÓNIO, Nº 123	8000 - 284	FARO	PORTUGAL

# Lista das Instituições de Crédito, Sociedades Financeiras, Instituições de Pagamento e Instituições de Moeda Eletrónica

1470	<b>CAIXA DE CRÉDITO AGRÍCOLA MÚTUO DO ALTO CÁVADO E BASTO, CRL</b>			
	PRAÇA DO COMÉRCIO, N.º 61/63, FERREIROS	4720-337	FERREIROS	
	PORTUGAL			
2040	<b>CAIXA DE CRÉDITO AGRÍCOLA MÚTUO DO ALTO DOURO, CRL</b>			
	AVENIDA JOÃO DA CRUZ, N.º 94/98	5300-178	BRAGANÇA	
	PORTUGAL			
3010	<b>CAIXA DE CRÉDITO AGRÍCOLA MÚTUO DO BAIXO MONDEGO, CRL</b>			
	LARGO DA CAIXA AGRÍCOL, ABRUNHEIRA	3140 - 011	ABRUNHEIRA	
	PORTUGAL			
3240	<b>CAIXA DE CRÉDITO AGRÍCOLA MÚTUO DO BAIXO VOUGA, CRL</b>			
	PRACETA ENGº MANUEL SIMÕES PONTES	3810 - 195	AVEIRO	
	PORTUGAL			
5150	<b>CAIXA DE CRÉDITO AGRÍCOLA MÚTUO DO CARTAXO, CRL</b>			
	RUA 5 DE OUTUBRO, 5-G	2070 - 059	CARTAXO	
	PORTUGAL			
2140	<b>CAIXA DE CRÉDITO AGRÍCOLA MÚTUO DO DOURO E CÔA, CRL</b>			
	AVENIDA BARÃO DE FORRESTER, N.º 45	5130 - 570	S. JOÃO DA PESQUEIRA	
	PORTUGAL			
6250	<b>CAIXA DE CRÉDITO AGRÍCOLA MÚTUO DO GUADIANA INTERIOR, CRL</b>			
	RUA DAS TERCEARIAS	7860 - 035	MOURA	
	PORTUGAL			

# Lista das Instituições de Crédito, Sociedades Financeiras, Instituições de Pagamento e Instituições de Moeda Eletrónica

1280	<b>CAIXA DE CRÉDITO AGRÍCOLA MÚTUO DO MÉDIO AVE, CRL</b>			
	RUA JOSÉ LUÍS DE ANDRADE, N.º 65	4780 - 487	SANTO TIRSO	
	PORTUGAL			
6150	<b>CAIXA DE CRÉDITO AGRÍCOLA MÚTUO DO NORDESTE ALENTEJANO, CRL</b>			
	RUA DOM NUNO ÁLVARES PEREIRA, N.º 35	7300 - 200	PORTALEGRE	
	PORTUGAL			
1420	<b>CAIXA DE CRÉDITO AGRÍCOLA MÚTUO DO NOROESTE, CRL</b>			
	PRACETA DR. FRANCISCO SÁ CARNEIRO	4750 - 297	BARCELOS	
	PORTUGAL			
6430	<b>CAIXA DE CRÉDITO AGRÍCOLA MÚTUO DO NORTE ALENTEJANO, CRL</b>			
	RUA DA LAGOA, 14	7460 - 116	FRONTEIRA	
	PORTUGAL			
5430	<b>CAIXA DE CRÉDITO AGRÍCOLA MÚTUO DO RIBATEJO NORTE E TRAMAGAL, CRL</b>			
	PRAÇA 5 DE OUTUBRO, 37	2350 - 422	TORRES NOVAS	
	PORTUGAL			
5470	<b>CAIXA DE CRÉDITO AGRÍCOLA MÚTUO DO RIBATEJO SUL, CRL</b>			
	RUA DIREITA, 99	2090 - 329	BENFICA DO RIBATEJO	
	PORTUGAL			
7140	<b>CAIXA DE CRÉDITO AGRÍCOLA MÚTUO DO SOTAVENTO ALGARVIO, CRL</b>			
	RUA BORDA DE ÁGUA DE AGUIAR, 1	8800 - 326	TAVIRA	
	PORTUGAL			



## Lista das Instituições de Crédito, Sociedades Financeiras, Instituições de Pagamento e Instituições de Moeda Eletrónica

3060	<b>CAIXA DE CRÉDITO AGRÍCOLA MÚTUO DO VALE DO DÃO E ALTO VOUGA, CRL</b>			
	AVENIDA DA LIBERDADE, 62/64	3530 - 113	MANGUALDE	
	PORTUGAL			
1340	<b>CAIXA DE CRÉDITO AGRÍCOLA MÚTUO DO VALE DO SOUSA E BAIXO TÂMEGA, CRL</b>			
	LARGO DA DEVESA	4560 - 496	PENAFIEL	
	PORTUGAL			
2160	<b>CAIXA DE CRÉDITO AGRÍCOLA MÚTUO DO VALE DO TÁVORA E DOURO , CRL</b>			
	RUA SÁ DE ALBERGARIA	5120 - 423	TABUAÇO	
	PORTUGAL			
8050	<b>CAIXA DE CRÉDITO AGRÍCOLA MÚTUO DOS AÇORES, CRL</b>			
	RUA MANUEL INÁCIO CORREIA 15/LARGO DA MATRIZ, 35	9500 - 087	PONTA DELGADA	
	PORTUGAL			

# Lista das Instituições de Crédito, Sociedades Financeiras, Instituições de Pagamento e Instituições de Moeda Eletrónica

<b>Código</b>	<b>CAIXAS ECONÓMICAS</b>
59	<b>CAIXA ECONÓMICA DA MISERICÓRDIA DE ANGRA DO HEROÍSMO</b>
	RUA DIREITA, 118 9700 - 066 ANGRA DO HEROÍSMO
	PORTUGAL
57	<b>CAIXA ECONÓMICA DO PORTO</b>
	RUA FORMOSA, 325 - 1º 4000 - 252 PORTO
	PORTUGAL
36	<b>CAIXA ECONÓMICA MONTEPIO GERAL</b>
	RUA ÁUREA, 219 A 241 1100 - 062 LISBOA
	PORTUGAL
58	<b>CAIXA ECONÓMICA SOCIAL</b>
	RUA COELHO NETO, 75-1º 4000 - 178 PORTO
	PORTUGAL

# Lista das Instituições de Crédito, Sociedades Financeiras, Instituições de Pagamento e Instituições de Moeda Eletrónica

<b>Código</b>	<b>INSTITUIÇÕES DE CRÉDITO EM REGIME DE LIVRE PRESTAÇÃO DE SERVIÇOS</b>	
9010	<b>3 I GROUP PLC</b>	
	91 WATERLOO ROAD - LONDON E1 5XP	LONDON
	REINO UNIDO	
9012	<b>ABBEY NATIONAL TREASURY SERVICES PLC</b>	
	2-3 TRITON SQUARE, LONDON NW1 3AN	LONDON
	REINO UNIDO	
9511	<b>ABN AMRO BANK (IRELAND) LIMITED</b>	
	FORTIS HOUSE, PARK LANE, SPENCER DOCK, DUBLIN 1	DUBLIN
	IRLANDA	
9194	<b>ABN AMRO BANK (LUXEMBOURG), SA</b>	
	46, AVENUE J.F. KENNEDY, B. P. 581, L - 2015	LUXEMBOURG
	LUXEMBURGO	
9546	<b>ABN AMRO BANK NV</b>	
	GUSTAV MAHLERHAAN, 10 - AMSTERDAM	AMSTERDAM
	HOLANDA	
9271	<b>ABN AMRO HYPOTHEKEN GROEP B.V.</b>	
	P.O. BOX 15 - 3870 DA HOEVELAKEN	HOEVELAKEN
	HOLANDA	
9209	<b>ACHMEA BANK, NV</b>	
	LANGE HOUTSTRAAT 3 PO BOX 327 - 2501 THE HAGUE	HAGUE
	HOLANDA	

# Lista das Instituições de Crédito, Sociedades Financeiras, Instituições de Pagamento e Instituições de Moeda Eletrónica

9014	<b>ADAM &amp; COMPANY PLC</b>		
	22 CHARLOTTE SQUARE - EDINBURGH, EH2 4DF		EDINBURGH
	REINO UNIDO		
9528	<b>AEGON BANK N.V.</b>		
	POSTBUS 1570, 3430 BN NIUEWEGEIN, NEVEIGAARDE 60		NIUEWEGEIN
	HOLANDA		
9653	<b>AGRICULTURAL BANK OF CHINA (LUXEMBOURG) SA</b>		
	65, BOULEVARD GRAND-DUCHESS CHARLOTTE	L-1331	LUXEMBOURG
	LUXEMBURGO		
9015	<b>AITKEN HUME BANK PLC</b>		
	30 CITY ROAD - LONDON, EC1Y 2AY		LONDON
	REINO UNIDO		
9472	<b>AKTIA REAL ESTATE MORTGAGE BANK PLC</b>		
	MANNERHEIMINTIE 14 B P.O. BOX 207, FIN-00101 HELSINKI		HELSINKI
	FINLÂNDIA		
9584	<b>ALLFUNDS BANK, SA</b>		
	ESTAFETA, 6, COMPLEJO PLAZA DE LA FUENTE, LA MORALEJA	28109	MADRID
	ESPAÑA		
9355	<b>ALLGEMEINE HYPOTHEKENBANK RHEINBODEN AG</b>		
	BOCKENHEIMER LANDSTRASSE 25, 60325 FRANKFURT/MAIN		FRANKFURT
	ALEMANHA		

# Lista das Instituições de Crédito, Sociedades Financeiras, Instituições de Pagamento e Instituições de Moeda Eletrónica

9200	<b>ALLIED IRISH BANKS, PLC</b>		
	BALLSBRIDGE, DUBLIN 4		DUBLIN
	IRLANDA		
9149	<b>ALLIED TRUST BANK LIMITED</b>		
	CANNON BRIDGE, 25 DOWGATE HILL		LONDON
	REINO UNIDO		
9607	<b>AMUNDI FINANCE</b>		
	90 BOULEVARD PASTUER	75015	PARIS
	FRANÇA		
9621	<b>ANDBANK LUXEMBOURG</b>		
	7A, RUE ROBERT STÜMPER	L-2557	LUXEMBOURG
	LUXEMBURGO		
9016	<b>ANGLO-ROMANIAN BANK LTD</b>		
	3 FINSBURY SQUARE - LONDON, EC2A 1AD		LONDON
	REINO UNIDO		
9402	<b>ANZ BANK (EUROPE) LIMITED</b>		
	MINERVA HOUSE - MONTAGUE CLOSE - SE1 9 DH LONDON		LONDON
	REINO UNIDO		
9017	<b>ANZ GRINDLAYS BANK PLC</b>		
	MINERVA HOUSE, PO BOX 7, MONTAGUE CLOSE - LONDON SE1 9DH		LONDON
	REINO UNIDO		

# Lista das Instituições de Crédito, Sociedades Financeiras, Instituições de Pagamento e Instituições de Moeda Eletrónica

9554	<b>APS FINANCIAL LIMITED</b>			
	LEVEL 4, 10 EASTCHEAP, LONDON, EC3M 1 AJ			LONDON
	REINO UNIDO			
9433	<b>ARBUTHNOT LATHAM &amp; CO LIMITED</b>			
	ARBUTHNOT HOUSE, 20 ROPEMAKER STREET, LONDON EC2Y 9AR			LONDON
	REINO UNIDO			
9636	<b>ARION BANKI HF</b>			
	BORGARTÚNI 19			REIKJAVIK
	ISLÂNDIA			
9643	<b>AS "PRIVATBANK"</b>			
	1 MUITAS STREET	LV1134		RIGA
	LETÓNIA			
9018	<b>AY BANK LIMITED</b>			
	11-15 ST MARY AT HILL - LONDON EC3R 8EE			LONDON
	REINO UNIDO			
9638	<b>BAADER BANK AG</b>			
	WEIHENSTEPHANER STRASSE 4	85716		UNTERSCHLEISSHEIM
	ALEMANHA			
9334	<b>BADEN-WÜRTTEMBERGISCHE BANK AG</b>			
	POSTFACH 106014, KLEINER SCHLOSSPLATZ 11 - 70173 STUTTGART			STUTTGART
	ALEMANHA			

# Lista das Instituições de Crédito, Sociedades Financeiras, Instituições de Pagamento e Instituições de Moeda Eletrónica

9148	<b>BANAMEX INVESTMENT BANK PLC</b>		
	BANAMEX HOUSE, 3 CREED COURT, 5 LUDGATE HILL		LONDON
	REINO UNIDO		
9021	<b>BANC OF AMERICA MERRILL LYNCH INTERNATIONAL LIMITED</b>		
	5 CANADA SQUARE, LONDON E145AQE		LONDON
	REINO UNIDO		
9335	<b>BANCA ALETTI &amp; C. S.P.A.</b>		
	VIA S. SPIRITO N. 14 - 20121 MILANO		MILANO
	ITÁLIA		
9357	<b>BANCA CABOTO, S.p.A.</b>		
	VIA ARRIGO BOITO 7 - 20121 MILANO		MILANO
	ITÁLIA		
9629	<b>BANCA FARMAFACTORING SPA</b>		
	VIA DOMENICHINO 5	20129	MILANO
	ITÁLIA		
9586	<b>BANCA IMI SPA</b>		
	LARGO MATTIOLI, 3		MILAN
	ITÁLIA		
9526	<b>BANCA INFRASTRUTTURE INNOVAZIONE E SVILUPPO, S.P.A.</b>		
	VIA DEL CORSO, 226 - 00186 ROMA		ROMA
	ITÁLIA		

# Lista das Instituições de Crédito, Sociedades Financeiras, Instituições de Pagamento e Instituições de Moeda Eletrónica

9244	<b>BANCA INTESA (FRANCE)</b>		
	2, RUE MEYERBEER - 75009 PARIS		PARIS
	FRANÇA		
9350	<b>BANCO BILBAO VIZCAYA ARGENTARIA, SA</b>		
	PLAZA DE SAN NICOLAS, 4 - 48005 BILBAO		BILBAO
	ESPAÑA		
9551	<b>BANCO BRADESCO EUROPA, SA</b>		
	3B, BOULEVARD DU PRINCE HENRI - L- 1724 LUXEMBOURG		LUXEMBOURG
	LUXEMBURGO		
9627	<b>BANCO BTG PACTUAL LUXEMBOURG S.A.</b>		
	26 BD ROYAL, 6TH FLOOR	L-2449	LUXEMBOURG
	LUXEMBURGO		
9524	<b>BANCO CAIXA GERAL, SA</b>		
	CALLE POLICARPO SANZ, 5 - 36202 VIGO		VIGO
	ESPAÑA		
9664	<b>BANCO DE CAJA ESPAÑA DE INVERSIONES, SALAMANCA Y SORIA, SA</b>		
	PLAZA DE LOS BANDOS, 15/17		SALAMANCA
	ESPAÑA		
9633	<b>BANCO DE SABADELL, SA</b>		
	POLÍGON CAN SANT JOAN SENA, 12	08174	SANT CUGAT DES VALLÈS
	ESPAÑA		



# Lista das Instituições de Crédito, Sociedades Financeiras, Instituições de Pagamento e Instituições de Moeda Eletrónica

9401	<b>BANCO GUIPUZCOANO, SA</b>			
	AVENIDA DE LA LIBERTAD 21, 20004 SAN SEBASTIÁN			SAN SEBASTIÁN
	ESPAÑA			
9259	<b>BANCO SANTANDER, SA</b>			
	PASEO DE PEREDA, Nº 9-12, SANTANDER			SANTANDER
	ESPAÑA			
9514	<b>BANIF BANK (MALTA) PLC</b>			
	203, LEVEL 2, RUE D'ARGENS, GZIRA, GZR 1 368			GZIRA
	MALTA			
9669	<b>BANK AND CLIENTS LIMITED</b>			
	30 KING STREET	EC2V SEH		LONDON
	REINO UNIDO			
9331	<b>BANK CORLUY SA</b>			
	BELGIËLEI 153 - 155 - 2018 ANTWERPEN			ANTWERPEN
	BÉLGICA			
9611	<b>BANK FRICK &amp; CO. AG</b>			
	LANDSTRASSE 14	9496		BALZERS
	LIECHTENSTEIN			
9651	<b>BANK INSINGER DE BEAUFORT NV</b>			
	HERENGRACHT 537	1017 BV		AMSTERDAM
	HOLANDA			

# Lista das Instituições de Crédito, Sociedades Financeiras, Instituições de Pagamento e Instituições de Moeda Eletrónica

9603	<b>BANK JULIUS BÄR EUROPE AG</b>		
	AN DER WELLE 1 - 60322 FRANKFURT AM MAIN		FRANKFURT AM MAIN
	ALEMANHA		
9020	<b>BANK LEUMI (UK) PLC</b>		
	4-7 WOODSTOCK STREET - LONDON W1A 2AF		LONDON
	REINO UNIDO		
9609	<b>BANK MENDES GANS N.V.</b>		
	HERENGRACHT 619	1017CE	AMSTERDAM
	HOLANDA		
9145	<b>BANK OF AMERICA, SA (ESPAÑA)</b>		
	CALLE DEL CAPITAN HAYA, 1 - 28020 MADRID		MADRID
	ESPAÑA		
9614	<b>BANK OF CHINA (HUNGÁRIA) HITELINTÉZET ZÁRTKÖREUN MUKÖDO RÉSZVÉNITÁRSASÁG</b>		
	SZABADSÁG TÉR 7	1054	BUDAPEST
	HUNGRIA		
9583	<b>BANK OF CHINA (LUXEMBOURG), SA</b>		
	37/39 BOULEVARD PRINCE HENRI	L-1724	LUXEMBOURG
	LUXEMBURGO		
9177	<b>BANK OF CHINA INTERNATIONAL (UK) LTD</b>		
	90 CANNON STREET, LONDON, EC4N 6HA		LONDON
	REINO UNIDO		

# Lista das Instituições de Crédito, Sociedades Financeiras, Instituições de Pagamento e Instituições de Moeda Eletrónica

9645	<b>BANK OF COMMUNICATIONS (LUXEMBOURG), SA</b>		
	7, RUE DE LA CHAPELLE	L-1325	LUXEMBOURG
	LUXEMBURGO		
9385	<b>BANK OF CYPRUS PUBLIC COMPANY LIMITED</b>		
	51 STASSINOU STREET, 2002 STROVOLOS		NICOSIA
	CHIPRE		
9464	<b>BANK OF LONDON &amp; MIDDLE EAST PLC</b>		
	SHERBORNE HOUSE, 119 CANNON STREET, LONDON - EC4N 5 AT		LONDON
	REINO UNIDO		
9553	<b>BANK OF MONTREAL IRELAND PLC</b>		
	6TH FLOOR, 2 HARBOURMASTER PLACE, IFSC, DUBLIN 1		DUBLIN
	IRLANDA		
9515	<b>BANK OF SCOTLAND PLC</b>		
	THE MOUND, EDINBURGH, EH1 IYZ		EDINBURGH
	REINO UNIDO		
9023	<b>BANK OF TOKYO INTERNATIONAL LTD</b>		
	12-15 FINSBURY CIRCUS - LONDON EC2M 7BT		LONDON
	REINO UNIDO		
9024	<b>BANK OF WALES PLC</b>		
	HEAD OFFICE, KINGSWAY CARDIFF, CF1 4YB		LONDON
	REINO UNIDO		

# Lista das Instituições de Crédito, Sociedades Financeiras, Instituições de Pagamento e Instituições de Moeda Eletrónica

9369	<b>BANK WINTER &amp; CO. AKTIENGESELLSCHAFT</b>			
	SINGERSTRASSE, 10 - 1010 WIEN			VIENNA
	ÁUSTRIA			
9150	<b>BANKGESELLSCHAFT - BERLIN (IRELAND) PLC</b>			
	AIB INTERNATIONAL CENTER, WEST BLOCK, (I.F.S.C, DUBLIN)			DUBLIN
	IRLANDA			
9292	<b>BANKGESELLSCHAFT BERLIN (UK) PLC</b>			
	1 CROWN COURT CHEAPSIDE - LONDON EC2V 6JP			LONDON
	REINO UNIDO			
9574	<b>BANKIA, S.A.U.</b>			
	CALLE MONTESQUINZA, Nº. 48	28010		MADRID
	ESPAÑA			
9344	<b>BANKINTER LUXEMBOURG, SA</b>			
	106, ROUTE DE ARLON, L-8210 MAMER, P.O.BOX 673 - L-2016			LUXEMBOURG
	LUXEMBURGO			
9195	<b>BANKINTER, SA</b>			
	PASEO DE LA CASTELLANA, 29			MADRID
	ESPAÑA			
9654	<b>BANQUE BCP SA</b>			
	5 RUE DES MÉROVINGIENS	L8070		LUXEMBOURG
	LUXEMBURGO			

# Lista das Instituições de Crédito, Sociedades Financeiras, Instituições de Pagamento e Instituições de Moeda Eletrónica

9368	<b>BANQUE CENTRALE DE COMPENSATION - LCH.CLEARNET SA</b>			
	18 RUE DU 4 SEPTEMBRE 75002 PARIS		PARIS	
	FRANÇA			
9246	<b>BANQUE D'ORSAY</b>			
	33, AVENUE DE WAGRAM - 75017 PARIS		PARIS	
	FRANÇA			
9027	<b>BANQUE DE BRETAGNE</b>			
	283, AVENUE DU GENERALE PATTON - 2011 X 35040 RENNES - PARIS		PARIS	
	FRANÇA			
9618	<b>BANQUE DE LUXEMBOURG, SA</b>			
	14, BOULEVARD ROYAL	L-2449	LUXEMBOURG	
	LUXEMBURGO			
9658	<b>BANQUE DEGROOF FRANCE SA</b>			
	44 RUE DE LISBONNE	75008	PARIS	
	FRANÇA			
9647	<b>BANQUE DEGROOF LUXEMBOURG, SA</b>			
	12, RUE EUGÈNE RUPPERT	L-2453	LUXEMBOURG	
	LUXEMBURGO			
9665	<b>BANQUE EDEL SNC</b>			
	60 AVENUE BUISSONNIÈRE	31676 LABÈ	LABÈGE	
	FRANÇA			

# Lista das Instituições de Crédito, Sociedades Financeiras, Instituições de Pagamento e Instituições de Moeda Eletrónica

9534	<b>BANQUE ESPÍRITO SANTO ET DE LA VÉNÉTIE</b>		
	45, AVENUE GEORGES MANDEL - 75116 PARIS		PARIS
	FRANÇA		
9029	<b>BANQUE ET CAISSE D'EPARGNE DE L'ETAT LUXEMBOURG</b>		
	1, PLACE DE METZ, L- 2954		LUXEMBOURG
	LUXEMBURGO		
9535	<b>BANQUE EUROPEËNNE DU CRÉDIT MUTUEL</b>		
	34, RUE DU WACKEN	67913 STRA	STRASBOURG
	FRANÇA		
9545	<b>BANQUE HAVILLAND SA</b>		
	35 A, AVENUE J.K.KENNEDY - L-1855 LUXEMBOURG		LUXEMBOURG
	LUXEMBURGO		
9358	<b>BANQUE INTERNATIONALE À LUXEMBOURG</b>		
	69, ROUTE D'ESCH	L-2953	LUXEMBOURG
	LUXEMBURGO		
9596	<b>BANQUE J. SAFRA SARASIN (LUXEMBOURG) SA</b>		
	10A, BOULEVARD JOSEPH II	L-1840	LUXEMBOURG
	LUXEMBURGO		
9247	<b>BANQUE MARTIN MAUREL</b>		
	43 RUE GRIGNAN - 13006 MARSEILLE		MARSEILLE
	FRANÇA		

# Lista das Instituições de Crédito, Sociedades Financeiras, Instituições de Pagamento e Instituições de Moeda Eletrónica

9031	<b>BANQUE NATIONALE DE PARIS GUYANE</b>		
	2, PLACE VICTOR SCHOELCHER CAYENNE		PARIS
	FRANÇA		
9238	<b>BANQUE PALATINE</b>		
	52, AVENUE HOCHÉ - 75008 PARIS		PARIS
	FRANÇA		
9650	<b>BANQUE TRANSATLANTIQUE LUXEMBOURG SA</b>		
	17, COTE D'EICH	L-2018	LUXEMBOURG
	LUXEMBURGO		
9447	<b>BANQUE TRANSATLANTIQUE SA</b>		
	26 AVENUE FRANKLIN D ROOSEVELT 75372 PARIS CEDEX 08		PARIS
	FRANÇA		
9490	<b>BARCLAYS BANK IRELAND PLC</b>		
	TWO PARK PLACE, HATCH STREET, DUBLIN 2		DUBLIN
	IRLANDA		
9034	<b>BARCLAYS BANK PLC</b>		
	1 CHURCHIL PLACE, LONDON E14 5HP		LONDON
	REINO UNIDO		
9454	<b>BARCLAYS BANK, SA</b>		
	PLAZA DE COLÓN, Nº 1 - 28046 MADRID		MADRID
	ESPAÑA		

# Lista das Instituições de Crédito, Sociedades Financeiras, Instituições de Pagamento e Instituições de Moeda Eletrónica

9035	<b>BARCLAYS DE ZOETE WEDD LTD</b>	
	EBBGATE HOUSE, 2 SWAN LANE - LONDON, EC4R 3TS	LONDON
	REINO UNIDO	
9166	<b>BARING BROTHERS LTD</b>	
	60 LONDON WALL, LONDON, EC2MSTQ	LONDON
	REINO UNIDO	
9332	<b>BAWAG P.S.K. BANK FÜR ARBEIT UND WIRTSCHAFT UND ÖSTERREICHISCHE POSTPARKASSE AKTIENGESELLSCHAFT</b>	
	GEORG -COCH -PLATZ 2 - 1018 WIEN	WIEN
	ÁUSTRIA	
9527	<b>BAYERISCHE LANDESBANK</b>	
	BRIENNER STRASSE, 18 - 80333 MUNCHEN	MUNCHEN
	ALEMANHA	
9141	<b>BGL BNP PARIBAS</b>	
	50, AVENUE J.F.KENNEDY, L-2951	LUXEMBOURG
	LUXEMBURGO	
9196	<b>BHF-BANK AKTIENGESELLSCHAFT</b>	
	BOCKENHEIMER LANDSTRASSE 10	FRANKFURT
	ALEMANHA	
9234	<b>BHW BAUSPARKASSE AG</b>	
	LUBAHNSTRASSE 2 - 31789 HAMELN	HAMELN
	ALEMANHA	



# Lista das Instituições de Crédito, Sociedades Financeiras, Instituições de Pagamento e Instituições de Moeda Eletrónica

9539	<b>BINCBANK N.V.</b>			
	VIJZELSTRAAT 20 - POSTBUS 15536 - 1001 NA AMSTERDAM			AMSTERDAM
	HOLANDA			
9146	<b>BMCE BANK INTERNATIONAL PLC</b>			
	26 UPPER BROOK STREET, MAYFAIR	EC4M 8BU		LONDON
	REINO UNIDO			
9030	<b>BNP PARIBAS</b>			
	16, BOULEVARD DES ITALIENS 75009 - PARIS			PARIS
	FRANÇA			
9437	<b>BNP PARIBAS FACTOR</b>			
	LE MÉTROPOLE - RUE ARAGO, 46/52 - 92823 PUTEAUX CEDEX			PUTEAUX
	FRANÇA			
9281	<b>BNP PARIBAS FORTIS</b>			
	MONTAGNE DU PARC, 3 - 1000 BRUSSELS			BRUSSELS
	BÉLGICA			
9569	<b>BNP PARIBAS FORTIS FACTOR NV/SA</b>			
	VITAL DECOSTERSTRAAT 44	3000		LUEVEN
	BÉLGICA			
9566	<b>BNP PARIBAS LEASE GROUP</b>			
	46-52, RUE ARAGO	92800		PUTEAUX
	FRANÇA			

# Lista das Instituições de Crédito, Sociedades Financeiras, Instituições de Pagamento e Instituições de Moeda Eletrónica

9028	<b>BNP PARIBAS PRIVATE BANK</b>		
	12, AVENUE DE MATIGNON 75008 - PARIS		PARIS
	FRANÇA		
9137	<b>BNP PARIBAS SECURITIES SERVICES</b>		
	1, BOULEVARD HAUSSMANN - 75009 PARIS		PARIS
	FRANÇA		
9038	<b>BNP PLC</b>		
	PO BOX 416 8-13 KING WILLIAM STREET - LONDON EC4P 4HS		LONDON
	REINO UNIDO		
9649	<b>BPCE</b>		
	50 AVENUE PIERRE MENDÈS	75201 PARI	PARIS
	FRANÇA		
9426	<b>BREMER LANDESBANK KREDITANSTALT OLDENBURG - GIROZENTRALE</b>		
	DOMSHOF 26 - D - 28195 BREMEN		BREMEN
	ALEMANHA		
9039	<b>BRITISH BANK OF THE MIDDLE EAST</b>		
	FALCON HOUSE 18C CURZON STREET - LONDON W1Y 8AA		LONDON
	REINO UNIDO		
9305	<b>BROWN BROTHERS HARRIMAN (LUXEMBOURG) S.C.A.</b>		
	33, BOULEVARD DU PRINCE HENRI, B.P. 403, L-2014		LUXEMBOURG
	LUXEMBURGO		

# Lista das Instituições de Crédito, Sociedades Financeiras, Instituições de Pagamento e Instituições de Moeda Eletrónica

9040	<b>BROWN SHIPLEY &amp; CO LTD</b>		
	FOUNDERS COURT LOTHBURY - LONDON EC2R 7HE		LONDON
	REINO UNIDO		
9390	<b>BRÜLL KALLMUS BANK AG</b>		
	BURGRING, 16 - 8010 GRAZ		GRAZ
	ÁUSTRIA		
9616	<b>CA CONSUMER FINANCE</b>		
	RUE DU BOIS SAUVAGE	91038 EVER	PARIS
	FRANÇA		
9504	<b>CA INDOSUEZ WEALTH (EUROPE)</b>		
	39, ALLÉE SCHEFFER L - 2520 LUXEMBOURG		LUXEMBOURG
	LUXEMBURGO		
9635	<b>CACEIS BANK FRANCE</b>		
	1-3 PLACE VALHUBERT	75013	PARIS
	FRANÇA		
9317	<b>CAISSE FRANCAISE DE FINANCEMENT LOCAL</b>		
	7/11 QUAI ANDRÉ CITROËN - 75015 PARIS		PARIS
	FRANÇA		
9476	<b>CAJA DE AHORROS DEL MEDITERRANEO</b>		
	AVENIDA ÓSCAR ESPLÁ, Nº 37 - 03007 ALICANTE		ALICANTE
	ESPAÑA		

# Lista das Instituições de Crédito, Sociedades Financeiras, Instituições de Pagamento e Instituições de Moeda Eletrónica

9410	<b>CAJA DE AHORROS Y PENSIONES DE BARCELONA (LA CAIXA DE ESTALVIS I PENSIONS DE BARCELONA)</b>		
	AV. DIAGONAL, 621-629, 08028 BARCELONA		BARCELONA
	ESPAÑA		
9041	<b>CALEDONIAN BANK PLC</b>		
	8 ST ANDREW SQUARE - EDINBURG EH2 2PP		EDINBURGH
	REINO UNIDO		
9383	<b>CAPITAL BANK - GRAWE GRUPPE AG</b>		
	BURGRING, 16 - 8010 GRAZ		GRAZ
	ÁUSTRIA		
9283	<b>CARNEGIE BANK A/S</b>		
	OVERGARDEN NEDEN VANDET 98, DK-1414 COPENHAGEN K		COPENHAGEN
	DINAMARCA		
9668	<b>CATELLA BANK, SA</b>		
	38, RUE PAFEBRUCH	L-8308	LUXEMBOURG
	LUXEMBURGO		
9412	<b>CECABANK, S.A.</b>		
	CALLE DE ALCALÁ, 27 - 28014 MADRID		MADRID
	ESPAÑA		
9646	<b>CECABANK, SA</b>		
	CALLE ALCALÁ 27	28014	MADRID
	ESPAÑA		

# Lista das Instituições de Crédito, Sociedades Financeiras, Instituições de Pagamento e Instituições de Moeda Eletrónica

9042	<b>CENTRAL HISPANO BANK (UK) LIMITED</b>	
	15 AUSTIN FRIARS - LONDON EC2N 2DJ	LONDON
	REINO UNIDO	
9417	<b>CGL - COMPAGNIE GENERALE DE LOCATION D'EQUIPEMENTS</b>	
	69 AVENUE DE FLANDRE, 59700 MARCQ EN BAROUEL	MARCQ EN BAROUEL
	FRANÇA	
9043	<b>CHARTERHOUSE BANK LIMITED</b>	
	1 PATERNOSTER ROW ST PAUL'S - LONDON EC4M 7DH	LONDON
	REINO UNIDO	
9044	<b>CHASE INVESTMENT BANK LTD</b>	
	PO BOX 16 WOOLGATE HOUSE COLEMAN STREET - LONDON	LONDON
	REINO UNIDO	
9373	<b>CHELSEA BUILDING SOCIETY</b>	
	THIRLESTAIN HALL - THIRLESTAIN ROAD - CHELTENHAM GL53 7AL	CHELTENHAM
	REINO UNIDO	
9045	<b>CHEMICAL INVESTMENT BANK LTD</b>	
	125 LONDON WALL - LONDON EC2Y 5AJ	LONDON
	REINO UNIDO	
9560	<b>CHINA CONSTRUCTION BANK (LONDON) LIMITED</b>	
	18TH FLOOR, 40 BANK STREET LONDON E14 5NR LONDON	LONDON
	REINO UNIDO	

# Lista das Instituições de Crédito, Sociedades Financeiras, Instituições de Pagamento e Instituições de Moeda Eletrónica

9204	<b>CHRISTIANIA BANK OG KREDITKASSE ASA</b>	
	P.O.BOX 1166 - SENTRUM - N-0107 - OSLO	OSLO
	NORUEGA	
9496	<b>CIB FACTOR FINANCIAL SERVICES LTD</b>	
	MONTEVIDEO U. 6, BUDAPEST 1037	BUDAPEST
	HUNGRIA	
9163	<b>CIBC WORLD MARKETS, PLC</b>	
	COTTONS CENTRE - COTTONS LANE	LONDON
	REINO UNIDO	
9311	<b>CIT (FRANCE) SAS</b>	
	10, RUE GUDIN - 75016 PARIS	PARIS
	FRANÇA	
9313	<b>CITIBANK EUROPE PLC</b>	
	1 NORTH WALL QUAY, DUBLIN 1	DUBLIN
	IRLANDA	
9370	<b>CITIGROUP GLOBAL MARKETS DEUTSCHLAND AG</b>	
	RUETERWEG, 16 - 60323 FRANKFURT AM MAIN	FRANKFURT
	ALEMANHA	
9500	<b>CLEARSTREAM BANKING, SOCIÉTÉ ANONYME</b>	
	42, AVENUE J. F. KENNEDY, L - 1855 LUXEMBOURG	LUXEMBOURG
	LUXEMBURGO	

# Lista das Instituições de Crédito, Sociedades Financeiras, Instituições de Pagamento e Instituições de Moeda Eletrónica

9446	<b>CLICKANDBUY INTERNATIONAL LIMITED</b>		
	LINCOLN HOUSE - 137-143 HAMMERSMITH ROAD - W14 OQL LONDON		LONDON
	REINO UNIDO		
9599	<b>CLOSE BROTHERS SEYDLER BANK AG</b>		
	SCHILLERSTRASSE 27-29	60313	FRANKFURT
	ALEMANHA		
9451	<b>CLYDESDALE BANK PLC</b>		
	30 ST VINCENT PLACE - LANARKSHIRE G1 2HL		GLASGOW
	REINO UNIDO		
9509	<b>CM-CIC FACTOR</b>		
	18 RUE HOICHE - TOUR FACTOCIC	92800	PARIS
	FRANÇA		
9461	<b>CNH FINANCIAL SERVICES</b>		
	5, RUE BELLINI, 92800 PUTEAUX		PUTEAUX
	FRANÇA		
9243	<b>COMDIRECT BANK AG</b>		
	PASCALKEHRE, 15 - 25451 QUICKBOM		QUICKBOM
	ALEMANHA		
9408	<b>COMMBANK EUROPE LIMITED</b>		
	167, MERCHANTS STREET - VALLETTA		VALLETTA
	MALTA		

# Lista das Instituições de Crédito, Sociedades Financeiras, Instituições de Pagamento e Instituições de Moeda Eletrónica

9048	<b>COMMERCIAL BANK OF LONDON PLC</b>		
	BANKSIDE HOUSE, 66 CANNON STREET - LONDON EC4N 6AE		LONDON
	REINO UNIDO		
9207	<b>COMMERZBANK AG</b>		
	KAISERPLATZ, 60311 FRANKFURT AM MAIN		FRANKFURT
	ALEMANHA		
9216	<b>COMMERZBANK FINANCE &amp; COVERED BOND, SA</b>		
	5, RUE HEIENHAFF	L-1736	LUXEMBOURG
	LUXEMBURGO		
9257	<b>COMMERZBANK INTERNATIONAL (IRELAND)</b>		
	COMMERZBANK HOUSE - GUILD STREET - I.F.S.C. - P.O. BOX 7616 - DUBLIN 1		DUBLIN
	IRLANDA		
9480	<b>COMMERZBANK INTERNATIONAL, SA</b>		
	25, RUE EDWARD STEICHEN, L-2540		LUXEMBOURG
	LUXEMBURGO		
9469	<b>COMPAGNIE DE BANQUE PRIVÉE QUILVEST</b>		
	48, RUE CHARLES MARTEL	L-2134	LUXEMBOURG
	LUXEMBURGO		
9419	<b>COMPAGNIE DE FINANCEMENT FONCIER</b>		
	19, RUE DES CAPUCINES - 75001 PARIS		PARIS
	FRANÇA		



# Lista das Instituições de Crédito, Sociedades Financeiras, Instituições de Pagamento e Instituições de Moeda Eletrónica

9415	<b>COMPAGNIE GENERALE DE AFFACTURAGE</b>			
	3, RUE FRANCIS DE PRESSENSÉ - 93200 SAINT-DENIS			SAINT-DENIS
	FRANÇA			
9576	<b>CONSERVATEUR FINANCE</b>			
	RUE DE LA FAISANDERIE, 59	75781		PARIS
	FRANÇA			
9579	<b>COÖPERATIEVE RABOBANK DEN EN OMSTREKEN U.A.</b>			
	BEZUIDENHOUTSEWEG 5	2594 AB		DEN HAAG
	HOLANDA			
9051	<b>COUNTY NATWEST LIMITED</b>			
	135 BISHOPSGATE - LONDON EC2M 3UR			LONDON
	REINO UNIDO			
9052	<b>COUTTS &amp; CO</b>			
	440 STAND - LONDON WC2R OQS			LONDON
	REINO UNIDO			
9407	<b>COVENTRY BUILDING SOCIETY</b>			
	OAKFIELD HOUSE, PO BOX 600 - BINLEY BUSINESS PARK, COVENTRY, CV 3 2YR			COVENTRY
	REINO UNIDO			
9284	<b>CREDIT AGRICOLE CORPORATE AND INVESTMENT BANK</b>			
	9, QUAI DU PRÉSIDENT PAUL DOUMER 92920 PARIS LA DÉFENSE CEDEX			PARIS
	FRANÇA			

# Lista das Instituições de Crédito, Sociedades Financeiras, Instituições de Pagamento e Instituições de Moeda Eletrónica

9630	<b>CREDIT AGRICOLE LEASING &amp; FACTORING</b>	
	12 PLACE DES ETATS-UNIS, CS 30002	92548 MON MONTROUGE
	FRANÇA	
9262	<b>CREDIT INDUSTRIEL DE ALSACE ET DE LORRAINE (C.I.A.L.)</b>	
	31, RUE JEAN WENGER VALENTIN - 67 000 STRASBOURG	STRASBOURG
	FRANÇA	
9536	<b>CRÉDIT INDUSTRIEL ET COMMERCIAL - CIC</b>	
	6, AVENUE DE PROVENCE - 75009 PARIS	PARIS
	FRANÇA	
9533	<b>CRÉDIT LYONNAIS</b>	
	19, BOULEVARD DES ITALIENS - 75002 PARIS	PARIS
	FRANÇA	
9349	<b>CREDIT SUISSE (GIBRALTAR) LIMITED</b>	
	FIRST FLOOR, NEPTUNE HOUSE, MARINA BAY	GIBRALTAR
	REINO UNIDO	
9276	<b>CRÉDIT SUISSE (LUXEMBOURG), SA</b>	
	56, GRAND RUE, B.P.40, L-2010	LUXEMBOURG
	LUXEMBURGO	
9322	<b>CREDIT SUISSE (UK) LIMITED</b>	
	5 CABOT SQUARE - LONDON E14 4QR	LONDON
	REINO UNIDO	

# Lista das Instituições de Crédito, Sociedades Financeiras, Instituições de Pagamento e Instituições de Moeda Eletrónica

9053	<b>CREDIT SUISSE INTERNATIONAL</b>		
	1 CABOT SQUARE - LONDON E14 4QJ		LONDON
	REINO UNIDO		
9655	<b>CREDORAX BANK LIMITED</b>		
	80, PALAZZO HOMEDES, STRAIT STREET	VLT 1436	LA VALETTA
	MALTA		
9205	<b>CROWN AGENTS FINANCIAL SERVICES LTD (CAFSL)</b>		
	ST NICHOLAS HOUSE, SUTTON, SURREY SM1 1EL		SURREY
	REINO UNIDO		
9506	<b>CYPRUS POPULAR BANK PUBLIC CO LTD</b>		
	LAIKI BUILDING, 154 LIMASSOL AVENUE CY - 2025 NICOSIA		NICOSIA
	CHIPRE		
9055	<b>DAIWA EUROPE BANK PLC</b>		
	CONDOR HOUSE 14 ST PAUL'S CHURCHYARD - LONDON EC4M 8BD		LONDON
	REINO UNIDO		
9298	<b>DANSKE BANK A/S</b>		
	HOLMENS KANAL, 2-12 - 1092 KOBENHAVN K		COPENHAGEN
	DINAMARCA		
9057	<b>DANSKE BANK INTERNATIONAL, SA</b>		
	2 RUE DU FOSSE PO BOX 173 L-2011 - LUXEMBOURG		LUXEMBOURG
	LUXEMBURGO		

# Lista das Instituições de Crédito, Sociedades Financeiras, Instituições de Pagamento e Instituições de Moeda Eletrónica

9221	<b>DANSKE BANK PLC</b>		
	HIILILAITURINKUJA 2		HELSINKI
	FINLÂNDIA		
9056	<b>DAO HENG BANK (LONDON) PLC</b>		
	19/21 MOORGATE PO BOX 3BR - LONDON EC2R 6BR		LONDON
	REINO UNIDO		
9095	<b>DB UK BANK LIMITED</b>		
	23 GREAT WINCHESTER STREET - LONDON EC2P 2AX		LONDON
	REINO UNIDO		
9339	<b>DE BUCK BANQUIERS NV</b>		
	KOUTER 27 - 9000 GENT		GENT
	BÉLGICA		
9353	<b>DEKABANK DEUTSCHE GIROZENTRALE</b>		
	MAINZER LANDSTRASSE 16 - 60 325 FRANKFURT		FRANKFURT
	ALEMANHA		
9613	<b>DELL BANK INTERNATIONAL LIMITED</b>		
	INNOVATION HOUSE, CHERRYWOOD SCIENCE & TECHNOLOGY PARK DUBLIN 18		DUBLIN
	IRLANDA		
9444	<b>DELTA LLOYD BANK NV</b>		
	STERREKUNDELAAN 23 - 1210 BRUSSELS		BRUSSELS
	BÉLGICA		

# Lista das Instituições de Crédito, Sociedades Financeiras, Instituições de Pagamento e Instituições de Moeda Eletrónica

9622	<b>DEMIR HALK BANK (NEDERLAND) N.V.</b>		
	PARKLAAN 8	3016 BB	ROTTERDAM
	HOLANDA		
9168	<b>DEN KOBENHAVNSKE BANK A/S</b>		
	OSTERGADE 4-6 - COPENHAGEN		COPENHAGEN
	DINAMARCA		
9323	<b>DEPFA ACS BANK</b>		
	INTERNATIONAL HOUSE, 3 HARBOURMASTER PLACE, IFSC, DUBLIN 1		DUBLIN
	IRLANDA		
9316	<b>DEPFA BANK PLC</b>		
	1 COMMONS STREET, DUBLIN 1		DUBLIN
	IRLANDA		
9058	<b>DEPFA-BANK EUROPE PLC</b>		
	INTERNATIONAL HOUSE, 3, HARBOURMASTER PLACE, IFSC, DUBLIN 1		DUBLIN
	IRLANDA		
9165	<b>DEUTSCHE AUSGLEICHSBANK</b>		
	LUDWIG-ERHARD-PLATZ 1-3		BONN
	ALEMANHA		
9550	<b>DEUTSCHE BANK (MALTA) LTD</b>		
	1E FORNI, 2ND FLOOR, PINTO WHARF, VALETTA WATERFRONT	FRN1913	FLORIANA
	MALTA		

# Lista das Instituições de Crédito, Sociedades Financeiras, Instituições de Pagamento e Instituições de Moeda Eletrónica

9059	<b>DEUTSCHE BANK AG</b>		
	RECHTSABTEILUNG TAUNUSANLAGE 12 D-60325 - FRANKFURT		FRANKFURT
	ALEMANHA		
9182	<b>DEUTSCHE BANK LUXEMBOURG, SA</b>		
	2, BOULEVARD KONRAD ADENAUER, L-2098		LUXEMBOURG
	LUXEMBURGO		
9525	<b>DEUTSCHE BANK NEDERLAND N. V.</b>		
	STROOMBAAN 10-16, 1181VX AMSTELVEEN		AMSTELVEEN
	HOLANDA		
9595	<b>DEUTSCHE BANK OSTERREICH AG</b>		
	STOCK IM EISEN-PLATZ 3	1010	WIEN
	ÁUSTRIA		
9570	<b>DEUTSCHE BANK PRIVAT - UND GESCHÄFTSKUNDEN AG</b>		
	THEODOR-HUESSE-ALLEE 72		FRANKFURT
	ALEMANHA		
9060	<b>DEUTSCHE HIPOTHEKENBANK (ACTIEN-GESELLSCHAFT) DE HANNOVER</b>		
	GEORGSPLATZ 8 3000 - HANNOVER 1		HANNOVER
	ALEMANHA		
9367	<b>DEUTSCHE PFANDBRIEFBANK AG</b>		
	BÜCHSENTRASSE 26-70174 STUTTGART-POSTFACH 105452-70047 STUTTGART		STUTTGART
	ALEMANHA		

# Lista das Instituições de Crédito, Sociedades Financeiras, Instituições de Pagamento e Instituições de Moeda Eletrónica

9156	<b>DEUTSCHE POSTBANK AG</b>		
	KENNEDYALLEE 62-70		BONN
	ALEMANHA		
9142	<b>DEUTSCHE SCHIFFSBANK AKTIENGESELLSCHAFT</b>		
	DOMSHOF 17		BREMEN
	ALEMANHA		
9191	<b>DEXIA CRÉDIT LOCAL</b>		
	7/ 11, QUAI ANDRE CITROEN - 75015 PARIS		PARIS
	FRANÇA		
9543	<b>DEXIA KOMMUNALBANK DEUTSCHLAND AG</b>		
	CHARLOTTENSTRASSE, 82 - 10969 BERLIN		BERLIN
	ALEMANHA		
9211	<b>DG BANK DEUTSCHE GENOSSENSCHAFTSBANK AG</b>		
	AM PLATZ DER REPUBLIK - 60265 FRANKFURT AM MAIN		FRANKFURT
	ALEMANHA		
9585	<b>DINERS CLUB NORDIC AB</b>		
	MAGNUS LADULASGATAN 2	103 83	STOCKOLM
	SUÉCIA		
9548	<b>DIREKTANLAGE.AT AG</b>		
	ELISABETHSTRASSE, 22- 5020 SALZBURG		SALZBURG
	ÁUSTRIA		

# Lista das Instituições de Crédito, Sociedades Financeiras, Instituições de Pagamento e Instituições de Moeda Eletrónica

9173	<b>DNB BANK ASA</b>		
	POSTBOKS 1171 SENTRUM, N-0107 OSLO		OSLO
	NORUEGA		
9589	<b>DNB LUXEMBOURG, SA</b>		
	13, RUE GOETHE	L-1623	LUXEMBOURG
	LUXEMBURGO		
9217	<b>DORNBIRNER SPARKASSE BANK AG</b>		
	BAHNHOFSTRASSE 2 - 6850 DORNIRN		DORNIRN
	ÁUSTRIA		
9587	<b>DUKASCOPY EUROPE IBS AS</b>		
	LACPLESA STREET 20A-1		RIGA
	LETÓNIA		
9427	<b>DVB BANK AG</b>		
	FRIEDRICH-EBERT - ANLAGE 2-14 D - 60325 FRANKFURT AM MAIN		FRANKFURT
	ALEMANHA		
9440	<b>DVB BANK N.V.</b>		
	PARKLAAN 2 3016 BB ROTTERDAM		ROTTERDAM
	HOLANDA		
9601	<b>DZB BANK GMBH</b>		
	NORD-WEST-RING-STRASSE 11 - 63533 MAINHAUSEN		MAINHAUSEN
	ALEMANHA		



# Lista das Instituições de Crédito, Sociedades Financeiras, Instituições de Pagamento e Instituições de Moeda Eletrónica

9325	<b>EAA COVERED BOND BANK, PLC</b>		
	IFSC HOUSE - I.F.S.C., DUBLIN 1		DUBLIN
	IRLANDA		
9510	<b>EDMOND DE ROTHSCHILD (FRANCE)</b>		
	47 RUE DU FAUBOURG SAINT HONORÉ	75008	PARIS
	FRANÇA		
9154	<b>EDMOND DE ROTHSCHILD EUROPE</b>		
	20, BOULEVARD EMMANUEL SERVAIS L-2535 LUXEMBOURG		LUXEMBOURG
	LUXEMBURGO		
9594	<b>EFG BANK (LUXEMBOURG) SA</b>		
	14, ALLÉE MARCONI	L-2120	LOUXEMBOURG
	LUXEMBURGO		
9438	<b>EFG PRIVATE BANK LIMITED</b>		
	12 HAY HILL, LONDON W1J 6DW		LONDON
	REINO UNIDO		
9445	<b>ELAVON FINANCIAL SERVICES LIMITED</b>		
	BUILDING E, CHERRYWOOD BUSINESS PARK, LOUGHLINSTOWN, DUBLIN 18		DUBLIN
	IRLANDA		
9532	<b>ELECTRO BANQUE</b>		
	12, RUE DE LA BAUME - PARIS		PARIS
	FRANÇA		

# Lista das Instituições de Crédito, Sociedades Financeiras, Instituições de Pagamento e Instituições de Moeda Eletrónica

9540	<b>EQUINET AG</b>		
	GRÄFSTRASSE, 97 - 60487 FRANKFURT AM MAIN		FRANKFURT
	ALEMANHA		
9513	<b>ERIK PENSER BANKAKTIEBOLAG</b>		
	BOX 7405 103 91 STOCKHOLM		STOCKHOLM
	SUÉCIA		
9520	<b>ERSTE BANK DER OESTERREICHISCHEN SPARKASSEN AG</b>		
	AM GRABEN, 21 - 1010 WIEN		WIEN
	ÁUSTRIA		
9266	<b>ERSTE GROUP BANK AG</b>		
	AM GRABEN 21 - 1010 WIEN		WIEN
	ÁUSTRIA		
9351	<b>ESTER FINANCE TITRISATION</b>		
	19 BOULEVARD DES ITALIENS - 75002 PARIS		PARIS
	FRANÇA		
9582	<b>EUROCARD AB</b>		
	103 83 STOCKHOLM	10383	STOCKHOLM
	SUÉCIA		
9202	<b>EUROHYPO AKTIENGESELLSCHAFT</b>		
	HANDELSREGISTER - FRANKFURT AM MAIN - HRB 45701		FRANKFURT
	ALEMANHA		

# Lista das Instituições de Crédito, Sociedades Financeiras, Instituições de Pagamento e Instituições de Moeda Eletrónica

9610	<b>EUROPEAN AMERICAN INVESTMENT BANK AG</b>		
	WALLNERSTRASSE 4	1010	WIEN
	ÁUSTRIA		
9299	<b>EVLI BANK PLC</b>		
	ALEKSANTERINKATU 19 A - P.O. BOX 1081 - FIN - 00101 HELSINKI		HELSINKI
	FINLÂNDIA		
9452	<b>EXANE DERIVATIVES</b>		
	16, AVENUE MATIGNON - 75008 PARIS		PARIS
	FRANÇA		
9296	<b>EXANE FINANCE</b>		
	16, AVENUE MATIGNON 75008 PARIS		PARIS
	FRANÇA		
9328	<b>F. VAN LANSCHOT BANKIERS N.V.</b>		
	HOOGE STEENWEG, 29 - POSTBUS 1021 - 5200 HC S - HERTOGENBOSCH		HERTOGENBOSCH
	HOLANDA		
9354	<b>FBS BANKIERS N.V.</b>		
	HERENGRACHT 500, P.O. BOX 11788 - 1001 GT AMSTERDAM		AMSTERDAM
	HOLANDA		
9063	<b>FIBI BANK (UK) PLC</b>		
	2 LONDON WALL BUILDINGS - LONDON EC2M 5PP		LONDON
	REINO UNIDO		

# Lista das Instituições de Crédito, Sociedades Financeiras, Instituições de Pagamento e Instituições de Moeda Eletrónica

9641	<b>FIMBANK PLC</b>		
	ELIA ZAMMIT STREET, THE EXCHANGE FINANCIAL & BUSINESS CENTRE, MERCURYTOWER	ST J3155	ST JULIANS
	MALTA		
9064	<b>FINANCIAL &amp; GENERAL</b>		
	13 LOWNDES STREET, BELGRAVIA - LONDON SW1X 9EX		LONDON
	REINO UNIDO		
9065	<b>FINANSBANK (HOLLAND) N.V.</b>		
	APOLLOLAAN 15 - 1077 AB AMSTERDAM		AMSTERDAM
	HOLANDA		
9404	<b>FINECOBANK SPA</b>		
	VIA D'AVIANO 5 - MILANO		MILANO
	ITÁLIA		
9066	<b>FIRST NATIONAL COMMERCIAL BANK PLC</b>		
	FIRST NATIONAL HOUSE, 15-19 DYKE ROAD BRIGHTON - EAST SUSSEX BN1 3FX		EAST SUSSEX
	REINO UNIDO		
9309	<b>FLEET BANK (EUROPE) LIMITED</b>		
	39 VICTORIA STREET, LONDON SW1H 0ED		LONDON
	REINO UNIDO		
9067	<b>FOREIGN AND COLONIAL MANAGEMENT LTD</b>		
	8TH FLOOR, EXCHANGE HOUSE, PRIMROSE STREET - LONDON EC2A 2NY		LONDON
	REINO UNIDO		

# Lista das Instituições de Crédito, Sociedades Financeiras, Instituições de Pagamento e Instituições de Moeda Eletrónica

9280	<b>FORTIS BANK (NEDERLAND) N.V.</b>		
	P.O. BOX 1045, 3000 BA ROTTERDAM		ROTTERDAM
	HOLANDA		
9387	<b>FORTIS BANK GLOBAL CLEARING N.V.</b>		
	PALEISSTRAAT 1, 1012 RB, AMSTERDAM		AMSTERDAM
	HOLANDA		
9619	<b>GATEHOUSE BANK PLC</b>		
	125 OLD BROAD STREET	EC2N 1AR	LONDON
	REINO UNIDO		
9590	<b>GE CAPITAL BANK LIMITED</b>		
	THE ARK, 201 TALGARTH ROAD	W6 8BJ	LONDON
	REINO UNIDO		
9556	<b>GE CAPITAL SPA</b>		
	CORSO VENEZIA, 56 - 20121 MILANO		MILANO
	ITÁLIA		
9381	<b>GE CORPORATE FINANCE BANK SAS</b>		
	18, RUE HOCHÉ, TOUR FACTO - 92988 PARIS LA DÉFENSE CEDEX		PARIS
	FRANÇA		
9414	<b>GE FACTOFRANCE</b>		
	18, RUA HOCHÉ, TOUR FACTO, 92988 PARIS LA DÉFENSE CEDEX		PARIS
	FRANÇA		

# Lista das Instituições de Crédito, Sociedades Financeiras, Instituições de Pagamento e Instituições de Moeda Eletrónica

9249	<b>GE MONEY BANK</b>		
	TOUR UEROPLAZA - LA DEFENSE 4 - 20 AVENUE ANDRÉ PROTHIN - 92063 PARIS		PARIS
	FRANÇA		
9615	<b>GENERAL ELECTRIC CAPITAL BANK, SA</b>		
	CL LLULL, 95-97 PL. 4	08005	BARCELONA
	ESPANHA		
9068	<b>GIROBANK PLC</b>		
	10 MILK STREET - LONDON EC2V 8JH		LONDON
	REINO UNIDO		
9489	<b>GLITNIR BANK LTD</b>		
	POHJOISESPLANADI, 33A, 00100 HELSINKI		HELSINKI
	FINLÂNDIA		
9161	<b>GOLDMAN SACHS INTERNATIONAL BANK</b>		
	PETERBOROUGH COURT, 133 FLEET STREET		LONDON
	REINO UNIDO		
9252	<b>GOLDMAN SACHS PARIS INC. ET CIE</b>		
	2, RUE DE THANN - 75017 PARIS		PARIS
	FRANÇA		
9253	<b>GOLDMAN, SACHS &amp; CO.OHG</b>		
	FRIEDRICH-EBERT-ANLAGE, 49 (MESSETURM), 60327 FRANFURT AM MAIN		FRANKFURT
	ALEMANHA		

# Lista das Instituições de Crédito, Sociedades Financeiras, Instituições de Pagamento e Instituições de Moeda Eletrónica

9453	<b>GOOGLE PAYMENT LIMITED</b>	
	BELGRAVE HOUSE, 76 BUCKINGHAM PALACE ROAD, SW1W9TQ - LONDON	LONDON
	REINO UNIDO	
9069	<b>GUINNESS MAHON &amp; CO LIMITED</b>	
	32 ST MARY AT HILL - LONDON EC3P 3AJ	LONDON
	REINO UNIDO	
9549	<b>GULF INTERNATIONAL BANK (UK) LTD</b>	
	ONE KNIGHTSBRIDGE, LONDON, SW1X 7XS	LONDON
	REINO UNIDO	
9070	<b>HABIBSONS BANK LTD</b>	
	55/56 ST JAMES STREET - LONDON SW1A 1LA	LONDON
	REINO UNIDO	
9073	<b>HAMPSHIRE TRUST</b>	
	288 WEST STREET, FAREHAM - HAMPSHIRE PO16 OAJ	HAMPSHIRE
	REINO UNIDO	
9074	<b>HAVANA INTERNATIONAL BANK LTD</b>	
	20 IRONMONGER LANE - LONDON EC2V 8EY	LONDON
	REINO UNIDO	
9180	<b>HEIMSTATT BAUSPAR-AKTIEN-GESELLSCHAFT</b>	
	HAYDNSTRASSE, 4-8, 80336 MUNCHEN	MUNCHEN
	ALEMANHA	

# Lista das Instituições de Crédito, Sociedades Financeiras, Instituições de Pagamento e Instituições de Moeda Eletrónica

9468	<b>HELLER BANK AG</b>		
	WEBERSTRASSE 21, 55130 MAINZ		MAINZ
	ALEMANHA		
9075	<b>HENRY ANSBACHER &amp; CO LTD</b>		
	ONE MITRE SQUARE - LONDON EC3A 5AN		LONDON
	REINO UNIDO		
9228	<b>HEWLETT-PACKARD INTERNATIONAL BANK LTD</b>		
	PLAZA 6 CUSTOMS HOUSE PLAZA - IFSC DUBLIN 1		DUBLIN
	IRLANDA		
9076	<b>HILL SAMEUL BANK LTD</b>		
	100 WOOD STREET - LONDON, EC2P 2AJ		LONDON
	REINO UNIDO		
9541	<b>HI-MEDIA PORTE MONNAIE ÉLECTRONIQUE (HPME) SA</b>		
	AVENUE DES VOLONTAIRES, 19 - 1160 BRUXELLES		BRUXELLES
	BÉLGICA		
9656	<b>HOIST KREDIT AKTIEBOLAG</b>		
	P.O.BOX 7848	SE 103 99	STOCKHOLM
	SUÉCIA		
9077	<b>HONGKONG AND SHANGAI BANKING CORPORATION LTD</b>		
	PO BOX 199, 99 BISHOPSGATE - LONDON, EC2P 2LA		LONDON
	REINO UNIDO		



# Lista das Instituições de Crédito, Sociedades Financeiras, Instituições de Pagamento e Instituições de Moeda Eletrónica

9505	<b>HSBC BANK MALTA PLC</b>		
	233, REPUBLIC STREET		VALLETTA
	MALTA		
9160	<b>HSBC BANK PLC</b>		
	8-16 CANADA SQUARE, LONDON E14 5HQ		LONDON
	REINO UNIDO		
9674	<b>HSBC FACTORING</b>		
	103 AVENUE DES CHAMPS-ELYSEES	75008	PARIS
	FRANÇA		
9318	<b>HSBC FRANCE</b>		
	103, AVENUE DES CHAMPS ELYSEES - 75008 PARIS		PARIS
	FRANÇA		
9138	<b>HSBC PRIVATE BANK (LUXEMBOURG) SA</b>		
	32, BOULEVARD ROYAL, B.P. 733, L-2017		LUXEMBOURG
	LUXEMBURGO		
9113	<b>HSBC PRIVATE BANK (UK) LIMITED</b>		
	78 ST JAMES'S STREET, LONDON SW1A 1JB		LONDON
	REINO UNIDO		
9475	<b>HSBC TRINKAUS &amp; BURKHARDT AG</b>		
	KÖNIGSALLEE 21/23, D-42012 DÜSSELDORF		DÜSSELDORF
	ALEMANHA		

# Lista das Instituições de Crédito, Sociedades Financeiras, Instituições de Pagamento e Instituições de Moeda Eletrónica

9340	<b>HSB NORDBANK AG</b>		
	GERHART - HAUPTMAN - PLATZ 50, 20095 HAMBURG		HAMBURGO
	ALEMANHA		
9530	<b>HYPO NOE GRUPPE BANK AG</b>		
	KREMSER GASSE 20, 3100 ST. PÖLTEN		ST. PÖLTEN
	ÁUSTRIA		
9356	<b>HYPO PUBLIC FINANCE BANK</b>		
	INTERNATIONAL HOUSE, 3, HARBOURMASTER PLACE, IFCS, - DUBLIN 1		DUBLIN
	IRLANDA		
9352	<b>HYPOTHEKENBANK IN ESSEN AG</b>		
	GILDEHOFSTRASSE 1 - 45127 ESSEN		ESSEN
	ALEMANHA		
9185	<b>HYPOVEREINSBANK IRELAND</b>		
	INTERNATIONAL HOUSE - 3 HARBOURMASTER PLACE - IFSC DUBLIN 1		DUBLIN
	IRLANDA		
9663	<b>IBERCAJA BANCO, SA</b>		
	PASEO DE SAN FRANCISCO, 18		BADAJOS
	ESPAÑA		
9672	<b>IBM DEUTSCHLAND KREDITBANK GMBH</b>		
	IBM-ALLEE 1	71139	EHNINGEN
	ALEMANHA		

# Lista das Instituições de Crédito, Sociedades Financeiras, Instituições de Pagamento e Instituições de Moeda Eletrónica

9307	<b>IBM FINANCIACIÓN, EFC, SA</b>		
	SANTA HORTENSIA, 26-28, 28002 MADRID		MADRID
	ESPAÑA		
9562	<b>ICBC (LONDON) LIMITED</b>		
	KINGS HOUSE, 36-37, KING STREET	EC2V 8BB	LONDON
	REINO UNIDO		
9448	<b>ICICI BANK UK PLC</b>		
	21 KNIGHTSBRIDGE LONDON SW1X 7LY		LONDON
	REINO UNIDO		
9442	<b>IDT FINANCIAL SERVICES LIMITED</b>		
	PO BOX 1374, UNIT 6, 2ND FLOOR, 29 CITY MILL LANE		GIBRALTAR
	REINO UNIDO		
9175	<b>IKB DEUTSCHE INDUSTRIEBANK AG</b>		
	WILHELM-BOTZKES-STRASSE 1, 40474 DUSSELDORF		DUSSELDORF
	ALEMANHA		
9580	<b>INDUSTRIAL AND COMMERCIAL BANK OF CHINA (EUROPE), SA</b>		
	32 BOULEVARD ROYAL	L-2132	LUXEMBOURG
	LUXEMBURGO		
9081	<b>ING BANK, NV</b>		
	DE AMESTERDAMSE POORT, 1102 MG - AMSTERDAM Z.O.		AMSTERDAM
	HOLANDA		

# Lista das Instituições de Crédito, Sociedades Financeiras, Instituições de Pagamento e Instituições de Moeda Eletrónica

9348	<b>ING BELGIUM, SA</b>		
	AVENUE MARNIX, 24		BRUXELLES
	BÉLGICA		
9667	<b>ING COMMERCIAL FINANCE BELUX NV</b>		
	SINT MICHIELSWARANDE 60	1040	ETTERBEEK
	BÉLGICA		
9277	<b>ING LUXEMBOURG SA</b>		
	52, ROUTE DE ESCH - L-2965 LUXEMBOURG		LUXEMBOURG
	LUXEMBURGO		
9413	<b>ING REAL ESTATE FINANCE EFC, SA</b>		
	C/GÉNOVA 27, 7ª PLANTA - 28004 MADRID		MADRID
	ESPAÑA		
9591	<b>ING-DIBA AG</b>		
	THEODOR-HUESS-ALLEE 106	60486 AM	FRANKFURT
	ALEMANHA		
9463	<b>INSTINET EUROPE LIMITED</b>		
	26TH FLOOR, 25 CANADA SQUARE, CANARY WHARF, LONDON E14 5LB		LONDON
	REINO UNIDO		
9563	<b>INSTITUT POUR LE FINANCEMENT DU CINEMA ET DES INDUSTRIES CULTURELLES - IFCIC</b>		
	46, AVENUE VICTOR HUGO	75116	PARIS
	FRANÇA		

# Lista das Instituições de Crédito, Sociedades Financeiras, Instituições de Pagamento e Instituições de Moeda Eletrónica

9080	<b>INTERNATIONAL MEXICAN BANK LTD</b>	
	3 CREED COURT, 5 LUDGATE HILL - LONDON EC4M 7AA	LONDON
	REINO UNIDO	
9144	<b>INTESA SANPAOLO BANK LUXEMBOURG, SA</b>	
	19-21, BOULEVARD DU PRINCE HENRI, B.P. 21, L-2010	LUXEMBOURG
	LUXEMBURGO	
9192	<b>INTESA SANPAOLO, SPA</b>	
	PIAZZA SAN CARLO, 156 - 10121 TURIN	TURIN
	ITÁLIA	
9377	<b>INVESTEC BANK PLC</b>	
	2 GRESHAM STREET - EC2V 7QP, LONDON	LONDON
	REINO UNIDO	
9470	<b>INVESTKREDIT INTERNATIONAL BANK PLC</b>	
	6 TH FLOOR, AIRWAYS HOUSE, HIGH STREET - SLIEMA SLM 15, MALTA	SLIEMA
	MALTA	
9384	<b>IRISH NATIONWIDE BUILDING SOCIETY</b>	
	NATIONWIDE HOUSE, GRAND PARAD - DUBLIN 6	DUBLIN
	IRLANDA	
9082	<b>ITALIAN INTERNATIONAL BANK PLC</b>	
	P&O BUILDING, 122 LEADENHALL STREET - LONDON EC3V 4PT	LONDON
	REINO UNIDO	

# Lista das Instituições de Crédito, Sociedades Financeiras, Instituições de Pagamento e Instituições de Moeda Eletrónica

9605	<b>ITAÚ BBA INTERNATIONAL LIMITED</b>		
	20 PRIMROSE STREET	EC2A 2EW	LONDON
	REINO UNIDO		
9393	<b>IW BANK SPA</b>		
	VIA CAVRIANA, 20 - 20134 MILANO		MILANO
	ITÁLIA		
9083	<b>J HENRY SCHRODER WAGG &amp; CO LTD</b>		
	120 CHEAPSIDE - LONDON EC2V 6DS		LONDON
	REINO UNIDO		
9537	<b>J.P. MORGAN BANK (IRELAND) PLC</b>		
	JPMORGAN HOUSE, INTERNATIONAL FINANCIAL SERVICES CENTRE, DUBLIN 1		DUBLIN
	IRLANDA		
9411	<b>J.P. MORGAN BANK LUXEMBOURG, SA</b>		
	6, ROUTE DE TRÈVES - L-2633 SENNINGERBERG		SENNINGERBERG
	LUXEMBURGO		
9164	<b>J.P. MORGAN EUROPE LIMITED</b>		
	125 LONDON WALL - LONDON EC2Y 5AJ		LONDON
	REINO UNIDO		
9575	<b>J.P. MORGAN SECURITIES, LTD</b>		
	125 LONDON WALL	EC2Y 5AJ	LONDON
	REINO UNIDO		

# Lista das Instituições de Crédito, Sociedades Financeiras, Instituições de Pagamento e Instituições de Moeda Eletrónica

9670	<b>J.P.MORGAN AG</b>		
	TAUNUSTURM, TAUNUSTOR 1	60310	FRANKFURT
	ALEMANHA		
9519	<b>JOH. BERENBERG, GOSSLER &amp; CO. KG</b>		
	NUEER JUNGFERNSTIEG, 20 - 20354 HAMBURG		HAMBURG
	ALEMANHA		
9254	<b>JP MORGAN INTERNATIONAL BANK LTD</b>		
	125 LONDON WALL, LONDON EC2Y 5AJ		LONDON
	REINO UNIDO		
9624	<b>JSC CITADELE BANKA</b>		
	REPUBLIKAS LAUKUMS 2A		RIGA
	LETÓNIA		
9593	<b>JSC LATVIJAS PASTA BANKA</b>		
	KATLAKALNA 1		RIGA
	LETÓNIA		
9626	<b>JSC SEB BANKA</b>		
	SEB FINANSU CENTRS, MEISTARU IELA 1, VALDLAUCI, KEKAVAS PAGASTS	LV-1076	KEKAVAS NOVADS
	LETÓNIA		
9084	<b>JYSKE BANK</b>		
	VESTERBROGADE 9, DK-1780 COPENHAGEN V		COPENHAGEN
	DINAMARCA		

# Lista das Instituições de Crédito, Sociedades Financeiras, Instituições de Pagamento e Instituições de Moeda Eletrónica

9345	<b>JYSKE BANK (GIBRALTAR)</b>		
	76 MAIN STREET		GIBRALTAR
	GIBRALTAR		
9561	<b>KA FINANZ AG</b>		
	TUERKENSTRASSE 9	1092	WIEN
	ÁUSTRIA		
9186	<b>KAS BANK NV</b>		
	SPIUISTRAAT 172, 1012 VT		AMSTERDAM
	HOLANDA		
9485	<b>KATHREIN &amp; CO PRIVATGESCHÄFTSBANK AG</b>		
	WIPLIINGERSTRASSE 25 1010 WIEN		WIEN
	ÁUSTRIA		
9474	<b>KBC BANK IRELAND PLC ( KBCBI )</b>		
	SANDWITH STREET - DUBLIN 2		DUBLIN
	IRLANDA		
9467	<b>KBC BANK NV</b>		
	HAVENLAAN 2 - 1080 BRUSSELS - BELGIUM		BRUSSELS
	BÉLGICA		
9659	<b>KBC COMERCIAL FINANCE NV</b>		
	HAVENLAAN 6	1080	BRUSSELS
	BÉLGICA		



# Lista das Instituições de Crédito, Sociedades Financeiras, Instituições de Pagamento e Instituições de Moeda Eletrónica

9140	<b>KBL EUROPEAN PRIVATE BANKERS S.A.</b>		
	43 BOULEVARD ROYAL L-2955		LUXEMBOURG
	LUXEMBURGO		
9085	<b>KDB BANK (UK) LTD</b>		
	PLANTATION HOUSE 31-35 FENCHURCH STREET - LONDON EC3M 3DX		LONDON
	REINO UNIDO		
9337	<b>KEMPEN &amp; CO N.V.</b>		
	BEETHOVENSTRAAT 300 1077 WZ AMSTERDAM		AMSTERDAM
	HOLANDA		
9320	<b>KEYTRADE BANK SA</b>		
	100, BD. DU SOUVERAIN - 1170 BRUXELLES		BRUXELLES
	BÉLGICA		
9478	<b>KFW IPEX-BANK GMBH</b>		
	PALMENGARTENSTRASSE, 5-9 60325 FRANKFURT		FRANKFURT
	ALEMANHA		
9673	<b>KLARNA AB</b>		
	SVEAVÄGEN 46	111 34	STOCKHOLM
	SUÉCIA		
9086	<b>KLEINWORT BENSON BANK LTD</b>		
	PO BOX 191, 10 FENCHURCH STREET - LONDON EC3M 3LB		LONDON
	REINO UNIDO		

# Lista das Instituições de Crédito, Sociedades Financeiras, Instituições de Pagamento e Instituições de Moeda Eletrónica

9374	<b>KOMMUNALKREDIT AUSTRIA AG</b>		
	TURKENSTRASSE 9 - 1092 WIEN		VIENNA
	ÁUSTRIA		
9391	<b>KOMMUNALKREDIT INTERNATIONAL BANK LTD</b>		
	25 SPYROU ARAOUZOU STREET, BERENGARIA BUILDING, P.C. 3036 LEMESOS		LEMESOS
	CHIPRE		
9662	<b>LA FRANÇAISE BANK</b>		
	2 BD DE LA FOIRE BP 11556	L-1015	LUXEMBOURG
	LUXEMBURGO		
9223	<b>LANDESBANK BADEN-WURTEMBERG</b>		
	AM HAUPTBAHNOF 2 - 70173 STUTTGART		STUTTGART
	ALEMANHA		
9403	<b>LANDESBANK HESSEN-THÜRINGEN GIROZENTRALE</b>		
	MAIN TOWER - NUÉE MAINZER STRASSE 52 - 58 - 60311 FRANKFURT AM MAIN		FRANKFURT
	ALEMANHA		
9214	<b>LANDESBANK RHEINLAND-PFALZ GIROZENTRALE</b>		
	GROSSE BLEICHE, 54-56 - 55098 MAINZ		MAINZ
	ALEMANHA		
9399	<b>LANDESBANK SAAR</b>		
	HRA 8589 AMTSGERICHT SAARBRÜCKEN		BONN
	ALEMANHA		

# Lista das Instituições de Crédito, Sociedades Financeiras, Instituições de Pagamento e Instituições de Moeda Eletrónica

9487	<b>LAZARD FRÈRES BANQUE</b>	
	121 BOULEVARD HAUSSMANN, 75008 PARIS	PARIS
	FRANÇA	
9274	<b>LEHMAN BROTHERS BANKHAUS AKTIENGESELLSCHAFT</b>	
	POSTFACH 180364 60084 FRANKFURT AM MAIN GRUNEBURGWEG 18 60322 FRANKFU	FRANKFURT
	ALEMANHA	
9089	<b>LEOPOLD JOSEPH &amp; SONS LTD</b>	
	29 GRESHAM STREET - LONDON EC2V 7EA	LONDON
	REINO UNIDO	
9347	<b>LGT BANK AG</b>	
	HERRENGASSE 12 POSTFACH 85 - FL 9490 VADUZ	LIECHTENSTEIN
	LIECHTENSTEIN	
9389	<b>LIENZER SPARKASSE AG</b>	
	JOHANNESPLATZ 6 - 9900 LIENZ	LIENZ
	ÁUSTRIA	
9501	<b>LLOYDS TSB BANK (GIBRALTAR) LIMITED</b>	
	GROUND FLOOR, ROYAL OCEAN PLAZA, OCEAN VILLAGE	GIBRALTAR
	REINO UNIDO	
9090	<b>LLOYDS TSB BANK PLC</b>	
	25, GRESHAM STREET - LONDON EC2V 7HN	LONDON
	REINO UNIDO	

# Lista das Instituições de Crédito, Sociedades Financeiras, Instituições de Pagamento e Instituições de Moeda Eletrónica

9606	<b>LLOYDS TSB PRIVATE BANKING LTD</b>		
	25-27 PERRYMOUNT ROAD, HAYWARDS HEALTH	RH16 3SP	WEST SUSSEX
	REINO UNIDO		
9608	<b>LLOYDS TSB SCOTLAND PLC</b>		
	HENRY DUNCAN HOUSE, 120 GEORGE STREET	EH2 4LH	EDINBURGH
	REINO UNIDO		
9091	<b>LOMBARD NORTH CENTRAL PLC</b>		
	LOMBARD HOUSE, 3 PRINCESS WAY, REDHILL - SURREY RH1 1NP		SURREY
	REINO UNIDO		
9306	<b>LOMBARD ODIER &amp; CIE (GIBRALTAR) LIMITED</b>		
	SUITE 921 UEROPORT		GIBRALTAR
	REINO UNIDO		
9600	<b>LOMBARD ODIER (EUROPE) SA</b>		
	5, ALLÉE SCHEFFER	L-2520	LUXEMBOURG
	LUXEMBURGO		
9488	<b>MACQUARIE BANK INTERNATIONAL LIMITED</b>		
	CITYPOINT, 1 ROPEMAKER STREET, LONDON EC2Y 9HD		LONDON
	REINO UNIDO		
9378	<b>MAGYAR KULKERESKEDELMI BANK RÉSZVÉNYTÁRSASÁG</b>		
	H-1056 BUDAPEST, VÁCI U. 38.		BUDAPEST
	HUNGRIA		

# Lista das Instituições de Crédito, Sociedades Financeiras, Instituições de Pagamento e Instituições de Moeda Eletrónica

9333	<b>MAPLE BANK GMBH</b>		
	FUEERBACHSTRASSE 26-32 - 60325 FRANKFURT AM MAIN		FRANKFURT
	ALEMANHA		
9631	<b>MARIBAUD &amp; CIE (EUROPE), SA</b>		
	25 AVENUE DE LA LIBERTÉ	L-1931	LUXEMBOURG
	LUXEMBURGO		
9265	<b>MARKS &amp; SPENCER FINANCIAL SERVICES LTD</b>		
	KINGS MEADOW - CHESTER BUSINESS PARK CHESTER CH99 9FB		CHESTER
	REINO UNIDO		
9093	<b>MATLOCK BANK LIMITED</b>		
	HESKETH HOUSE, PORTMAN SQUARE - LONDON W1A 4SU		LONDON
	REINO UNIDO		
9499	<b>MBNA EUROPE BANK LIMITED</b>		
	STANSFIELD HOUSE CHESTER BUSINESS PARK WREXHAM ROAD		CHESTER
	REINO UNIDO		
9457	<b>MEDIOBANCA - BANCA DI CREDITO FINANZIARIO, SPA</b>		
	PIAZZETTA ENRICO CUCCIA, 1, 20121 MILANO		MILANO
	ITÁLIA		
9671	<b>MEDIOCREDITO ITALIANO SPA</b>		
	VIA MONTEBELLO 18	20121	MILANO
	ITÁLIA		

# Lista das Instituições de Crédito, Sociedades Financeiras, Instituições de Pagamento e Instituições de Moeda Eletrónica

9220	<b>MEDIOFACTORING SPA</b>	
	VIA MONTE DI PIETÀ, 15 - 20121 MILANO	MILANO
	ITÁLIA	
9471	<b>MEDITERRANEAN BANK PLC</b>	
	10, ST. BARBARA BASTION - VALLETTA VLT 1000 MALTA	VALLETTA
	MALTA	
9449	<b>MERRIL LYNCH INTERNATIONAL BANK LIMITED</b>	
	LOWER GRAND CANAL STREET - DUBLIN 2	DUBLIN
	IRLANDA	
9465	<b>MICOS BANCA S.P.A.</b>	
	VIA MANUZIO, 7, 20124 MILANO	MILANO
	ITÁLIA	
9521	<b>MILLENNIUM BANK, SA</b>	
	182 SINGROU AVENUE GR 176 71 KALLITHEA	ATTIKI
	GRÉCIA	
9094	<b>MINSTER TRUST LTD</b>	
	MINSTER HOUSE, ARTHUR STREET - LONDON EC4R 9BH	LONDON
	REINO UNIDO	
9497	<b>MIZUHO CORPORATE BANK NEDERLAND N.V.</b>	
	APOLLOLAAN 171, 1077 AS AMSTERDAM	AMSTERDAM
	HOLANDA	

# Lista das Instituições de Crédito, Sociedades Financeiras, Instituições de Pagamento e Instituições de Moeda Eletrónica

9079	<b>MIZUHO INTERNATIONAL PLC</b>	
	BRACKEN HOUSE, ONE FRIDAY STREET - LONDON EC4M 9JA	LONDON
	REINO UNIDO	
9443	<b>MORGAN STANLEY BANK INTERNATIONAL LIMITED</b>	
	25 CABOT SQUARE, LONDON, E14 4QW, REINO UNIDO	LONDON
	REINO UNIDO	
9229	<b>MUNCHENER HYPOTHEKENBANK eG</b>	
	NUSSBAUMSTRASSE 12 - 80336 MUNCHEN	MÜNCHEN
	ALEMANHA	
9098	<b>N M ROTHSCHILD &amp; SONS LIMITED</b>	
	PO BOX 185, NEW COURT, ST SWITHIN'S LANE - LONDON EC4P 4DU	LONDON
	REINO UNIDO	
9301	<b>N.V. DE INDONESISCHE OVERZEESE BANK</b>	
	P.O. BOX 526 - 1000 AM AMSTERDAM	AMSTERDAM
	HOLANDA	
9308	<b>NACHENIUS, TJEENK &amp; CO. N.V.</b>	
	HERENGRACHT, 442 - 1017 BZ AMSTERDAM	AMSTERDAM
	HOLANDA	
9097	<b>NATIONAL WESTMINSTER BANK PLC</b>	
	41, LOTHBURY - LONDON EC2P 2BP	LONDON
	REINO UNIDO	

# Lista das Instituições de Crédito, Sociedades Financeiras, Instituições de Pagamento e Instituições de Moeda Eletrónica

9184	<b>NATIONSBANK EUROPE LIMITED (NEL)</b>		
	35 NEW BROAD STREET HOUSE - LONDON EC2M 1NH		LONDON
	REINO UNIDO		
9314	<b>NATIXIS</b>		
	45, RUE SAINT-DOMINIQUE - 75007 PARIS		PARIS
	FRANÇA		
9675	<b>NATIXIS BANK</b>		
	51, AV JF KENNEDY	L-1855	LUXEMBOURG
	LUXEMBURGO		
9660	<b>NATIXIS COFICINÉ</b>		
	6 RUE DE L'AMIRAL HAMELIN	75016	PARIS
	FRANÇA		
9657	<b>NATIXIS PAYMENT SOLUTIONS</b>		
	5, AVENUE DE LA LIBERTÉ	94220	CHARENTON-LE-PONT
	FRANÇA		
9602	<b>NATIXIS PFANDBRIEFBANK AG</b>		
	IM TRUTZ FRANKFURT 55		FRANKFURT AM MAIN
	ALEMANHA		
9544	<b>NEMEA BANK PLC</b>		
	LEVEL 17, PORTOMASO TOWER - ST JULIANS STJ 4011		ST JULIANS
	MALTA		



# Lista das Instituições de Crédito, Sociedades Financeiras, Instituições de Pagamento e Instituições de Moeda Eletrónica

9592	<b>NET-M-PRIVATBANK 1891 AG</b>		
	ODEONSPLATZ 18	80539	MUCHEN
	ALEMANHA		
9581	<b>NEUE BANK AG</b>		
	MARKTGASS 20	9490	VADUZ
	LIECHTENSTEIN		
9434	<b>NEWCASTLE BUILDING SOCIETY</b>		
	PORTLAND HOUSE, NEW BRIDGE STREET, NEWCASTLE-UPON-TYNE, TYNE AND WEAR NE 1 8AL		NEWCASTLE-UPON-TYNE
	REINO UNIDO		
9365	<b>NEWEDGE GROUP</b>		
	50, BLD HAUSSMANNN - 75008 PARIS		PARIS
	FRANÇA		
9642	<b>NIBC BANK DEUTSCHLAND AG</b>		
	MAIN TOWER, NEUE MAINZER STRASSE 52	60311	FRANKFURT
	ALEMANHA		
9143	<b>NIBC BANK N.V.</b>		
	CARNEGIEPLEIN 4, POSTBUS 380, 2501 BH DEN HAAG		AMSTERDAM
	HOLANDA		
9099	<b>NOBLE GROSSART LTD</b>		
	48 QUEEN STREET - EDINBURGH EH2 3NR		EDINBURGH
	REINO UNIDO		

# Lista das Instituições de Crédito, Sociedades Financeiras, Instituições de Pagamento e Instituições de Moeda Eletrónica

9100	<b>NOMURA BANK INTERNATIONAL PLC</b>		
	NOMURA HOUSE, 1ST MARTIN'S-LE-GRAND - LONDON EC1A 4NP		LONDON
	REINO UNIDO		
9371	<b>NORDDEUTSCHE LANDESBANK GIROZENTRALE</b>		
	FRIEDRICHSWALL 10 - 30159 HANNOVER		HANNOVER
	ALEMANHA		
9517	<b>NORDDEUTSCHE LANDESBANK LUXEMBOURG, SA</b>		
	26, ROUTE D'ARLON , L - 1140 LUXEMBOURG		LUXEMBOURG
	LUXEMBURGO		
9620	<b>NORDEA BANK FINLAND PLC</b>		
	ALEKSANTERINKATU 36	FI-00020 N	HELSINKI
	FINLÂNDIA		
9329	<b>NORDEA BANK, SA</b>		
	672, RUE DE NUEDORF FINDEL P.O. BOX 562 , L -2015 LUXEMBOURG		LUXEMBOURG
	LUXEMBURGO		
9552	<b>NOVUM BANK LIMITED</b>		
	160, TRIQ IX-XATT - TA'XBIEX	GZR 1020	GZIRA
	MALTA		
9362	<b>NRW.BANK</b>		
	HEERDTER LOHWEG 35 - 40549 DÜSSELDORF		DÜSSELDORF
	ALEMANHA		

# Lista das Instituições de Crédito, Sociedades Financeiras, Instituições de Pagamento e Instituições de Moeda Eletrónica

9152	<b>NV BANK NEDERLANDSE GEMEENTEN</b>		
	POSTBUS 30305, 2500 GH DEN HAAG		AMSTERDAM
	HOLANDA		
9245	<b>ODDO CORPORATE FINANCE</b>		
	12 BOULEVARD DE LA MADELEINE - 75009 PARIS		PARIS
	FRANÇA		
9567	<b>OP MORTGAGE BANK</b>		
	TEOLLISUUSKATU 1 B	00510	HELSINKI
	FINLÂNDIA		
9372	<b>ÖSTERREICHISCHE VOLKSBANKEN AG</b>		
	KOLLINGASSE, 19 - 1090 WIEN		WIEN
	ÁUSTRIA		
9425	<b>PARILEASE</b>		
	41, AVENUE DE L'OPÉRA - 75002 PARIS		PARIS
	FRANÇA		
9459	<b>PAYPAL (EUROPE) S. À R.L. ET CIE, S.C.A.</b>		
	22-24 BOULEVARD ROYAL, L-2449 LUXEMBOURG		LUXEMBOURG
	LUXEMBURGO		
9625	<b>PICTET &amp; CIE (EUROPE), SA</b>		
	15 A, AVENUE J.-F KENNEDY	L-1855	LUXEMBOURG
	LUXEMBURGO		

# Lista das Instituições de Crédito, Sociedades Financeiras, Instituições de Pagamento e Instituições de Moeda Eletrónica

9431	<b>PNB (EUROPE) PLC</b>		
	GROUND FLOOR, OLD CHANGE HOUSE 128 QUEEN VICTORIA STREET EC4V 4HR, LONDON		LONDON
	REINO UNIDO		
9436	<b>POHJOLA BANK PLC</b>		
	TEOLLISUUSKATU 1 B - 00101 HELSINKI		HELSINKI
	FINLÂNDIA		
9172	<b>PORTIGON AG</b>		
	HERZOGSTRASE 15, 40217 DUSSELDORF		DUSSELDORF
	ALEMANHA		
9503	<b>PREPAID SERVICES COMPANY LIMITED</b>		
	INTERNATIONAL HOUSE 1 YARMOUTH CLOSE, LONDON W1J 7BU		LONDON
	REINO UNIDO		
9458	<b>PREPAY TECHNOLOGIES LIMITED</b>		
	43-45 DORSEY STREET, LONDON, W1U 7NA		LONDON
	REINO UNIDO		
9101	<b>PRIVATE BANK &amp; TRUST COMPANY LTD</b>		
	12 HAY HILL - LONDON W1X 8EE		LONDON
	REINO UNIDO		
9502	<b>QIB (UK), PLC</b>		
	43 GROSVENOR STREET	W1K 3HL	LONDON
	REINO UNIDO		

# Lista das Instituições de Crédito, Sociedades Financeiras, Instituições de Pagamento e Instituições de Moeda Eletrónica

9604	<b>QUILVEST BANQUE PRIVÉE</b>		
	243 BOULEVARD SAINT-GERMAIN		PARIS
	FRANÇA		
9102	<b>R RAPHAEL &amp; SONS PLC</b>		
	WALTON LODGE, WALTON STREET, AYLESBURY - BUCKINGHAMSHIRE HP21 7QY		LONDON
	REINO UNIDO		
9157	<b>RABOBANK IRELAND, LTD</b>		
	2 HARBOURMASTER PLACE		DUBLIN
	IRLANDA		
9218	<b>RABOBANK NEDERLAND</b>		
	CROESELAAAN 18 - UTRECHT		UTRECHT
	HOLANDA		
9558	<b>RAIFFEISEN BANK INTERNATIONAL AG</b>		
	AM STADPARK, 3	1030	WIEN
	AUSTRIA		
9522	<b>RAIFFEISEN CENTROBANK AG</b>		
	TEGETTHOFFSTRASSE 1 - 1010 WIEN		WIEN
	ÁUSTRIA		
9225	<b>RAIFFEISEN ZENTRALBANK ÖSTERREICH AG</b>		
	AM STADTPARK 9, A-1030 WIEN		WIEN
	ÁUSTRIA		

# Lista das Instituições de Crédito, Sociedades Financeiras, Instituições de Pagamento e Instituições de Moeda Eletrónica

9508	<b>RAIFFEISENBANK LEOBEN - BRUCK</b>		
	GRAZERSTRASSE 3 - 8605 KAPFENBERG		KAPFENBERG
	ÁUSTRIA		
9523	<b>RAIFFEISENBANK STRASS-SPIELFELD eGEN</b>		
	HAUPSTRASSE 59 - 8472 STRASS		STRASS
	ÁUSTRIA		
9400	<b>RAIFFEISENLANDESBANK OBERÖSTERREICH AG</b>		
	UEROPAPLATZ 1A, A- 4020 LINZ		LINZ
	ÁUSTRIA		
9666	<b>RAKUTEN EUROPE BANK SA</b>		
	2, RUE DU FOSSÉ	L-1536	LUXEMBOURG
	LUXEMBURGO		
9103	<b>RATHBONE BROS &amp; CO LIMITED</b>		
	PORT OF LIVERPOOL BUILDING, PIER HEAD - LIVERPOOL L3 1NW		LIVERPOOL
	REINO UNIDO		
9466	<b>RATHBONE INVESTMENT MANAGEMENT LIMITED</b>		
	159 NEW BOND STREET - W1S 2UD LONDON		LONDON
	REINO UNIDO		
9429	<b>RBS FACTOR, SA</b>		
	26, RUE LAFFITTE, 75009 PARIS		PARIS
	FRANÇA		

# Lista das Instituições de Crédito, Sociedades Financeiras, Instituições de Pagamento e Instituições de Moeda Eletrónica

9213	<b>RBS TRUST BANK LTD</b>	
	67, LOMBARD STREET - LONDON, EC3P 3 DL	LONDON
	REINO UNIDO	
9105	<b>RCI BANQUE</b>	
	14, AVENUE DU PAVÉ NUEF - 93168 NOISY-LE-GRAND	NOISY-LE-GRAND
	FRANÇA	
9104	<b>REA BROTHERS LTD</b>	
	ALDERMANS HOUSE, ALDERMANS WALK - LONDON EC2M 3XR	LONDON
	REINO UNIDO	
9106	<b>REPUBLIC MASE BANK LTD</b>	
	30 MONUMENT STREET - LONDON, EC3R 8NB	LONDON
	REINO UNIDO	
9198	<b>RHEINBODEN HYPOTHEKENBANK AG</b>	
	OPPENHEIMSTRASSE 11	KOLN
	ALEMANHA	
9155	<b>RHEINHYP BANK EUROPE PLC</b>	
	P.O.BOX 43 43, WEST BLOCK BUILDING, I.F.S.C.	DUBLIN
	IRLANDA	
9108	<b>RIGGS A P BANK LTD</b>	
	PO BOX 141, 21 GREAT WINCHESTER STREET - LONDON EC2N 2HH	LONDON
	REINO UNIDO	

# Lista das Instituições de Crédito, Sociedades Financeiras, Instituições de Pagamento e Instituições de Moeda Eletrónica

9486	<b>ROTHSCHILD &amp; COMPAGNIE BANQUE</b>		
	29, AVENUE DE MESSINE - 75008 PARIS		PARIS
	FRANÇA		
9111	<b>ROXBURGHE BANK LIMITED</b>		
	294 REGENT STREET - LONDON W1R 5HE		LONDON
	REINO UNIDO		
9112	<b>ROYAL BANK OF CANADA EUROPE LIMITED</b>		
	71, QUEEN VICTORIA STREET - LONDON EC4V 4DE		LONDON
	REINO UNIDO		
9162	<b>SABANCI BANK PLC</b>		
	10 FINSBURY SQUARE, LONDON. EC2A 1HE		LONDON
	REINO UNIDO		
9409	<b>SAL. OPPENHEIM JR. &amp; CIE S.C.A.</b>		
	4, RUE JEAN MONNET - L-2180 LUXEMBOURG		LUXEMBOURG
	LUXEMBURGO		
9612	<b>SAL. OPPENHEIM JR. &amp; CIE. AG &amp; CO. KGAA</b>		
	UNTER SACHSENHAUSEN 4	50667	KOLN
	ALEMANHA		
9640	<b>SATABANK PLC</b>		
	ARAGON BUSINESS CENTRE, DRAGONARA ROAD, ST. JULIANS	STJ 3140	ST JULIANS
	MALTA		



# Lista das Instituições de Crédito, Sociedades Financeiras, Instituições de Pagamento e Instituições de Moeda Eletrónica

9293	<b>SAXO BANK A/S</b>		
	SMAKKEDALEN 2, 2820 GENTOFTE		GENTOFTE
	DINAMARCA		
9302	<b>SCHRODER &amp; CO.LIMITED</b>		
	100 WOOD STREET EC2V 7ER		LONDON
	REINO UNIDO		
9115	<b>SCOTIABANK (UK) LIMITED</b>		
	SCOTIA HOUSE, 33 FINSBURY SQUARE - LONDON EC2A 1BB		LONDON
	REINO UNIDO		
9617	<b>SCOTTISH WIDOWS BANK PLC</b>		
	PO BOX 12757, MIDLOTHIAN	EH3 8YJ	EDINBURGH
	REINO UNIDO		
9346	<b>SG HAMBROS BANK (GIBRALTAR) LIMITED</b>		
	32 LINE WALL ROAD		GIBRALTAR
	REINO UNIDO		
9071	<b>SG HAMBROS BANK LIMITED</b>		
	41 TOWER HILL - LONDON EC3N 4HA		LONDON
	REINO UNIDO		
9117	<b>SG WARBURG &amp; CO LTD</b>		
	2 FINSBURY AVENUE - LONDON EC2M 2PA		LONDON
	REINO UNIDO		

# Lista das Instituições de Crédito, Sociedades Financeiras, Instituições de Pagamento e Instituições de Moeda Eletrónica

9416	<b>SGB FINANCE</b>			
	69 AVENUE DE FLANDRE, 59700 MARCQ EN BAROUEL		MARCQ EN BAROUEL	
	FRANÇA			
9118	<b>SINGER &amp; FRIEDLANDER LTD</b>			
	21 NEW STREET BISHOPSGATE - LONDON EC2M 4HR		LONDON	
	REINO UNIDO			
9398	<b>SKANDINAVISKA ENSKILDA BANKEN AB (PUBL)</b>			
	KUNGSTRÄDGÄRDSGATAN 8 - 10640 STOCKHOLM		STOCKHOLM	
	SUÉCIA			
9644	<b>SKANDINAVISKA ENSKILDA BANKEN SA</b>			
	4, RUE PETERNELCHEN	L-2370	LUXEMBOURG	
	LUXEMBURGO			
9432	<b>SMART VOUCHER LIMITED</b>			
	C/O PAYSAFE GROUP, LEVEL 27, 25 CANADA SQUARE	E14 5LQ	LONDON	
	REINO UNIDO			
9677	<b>SMITH &amp; WILLIAMSON INVESTMENT SERVICES LIMITED</b>			
	25 MOORGATE	EC2R 6AY	LONDON	
	REINO UNIDO			
9119	<b>SMITH &amp; WILLIAMSON SECURITIES</b>			
	1 RIDING HOUSE STREET - LONDON W1A 3AS		LONDON	
	REINO UNIDO			

# Lista das Instituições de Crédito, Sociedades Financeiras, Instituições de Pagamento e Instituições de Moeda Eletrónica

9215	<b>SMURFIT PARIBAS BANK LIMITED</b>		
	94 ST. STEPHENS GREEN - DUBLIN 2		DUBLIN
	IRLANDA		
9516	<b>SNS BANK N.V.</b>		
	CROESELAAAN 1, POSTBUS 8444, 3503 RK UTRECHT		UTRECHT
	HOLANDA		
9120	<b>SOCIETE GENERALE</b>		
	29, BOULEVARD HAUSSMANN		PARIS
	FRANÇA		
9360	<b>SOCIÉTÉ GÉNÉRALE BANK &amp; TRUST</b>		
	11, AVENUE EMILE RUETER, L-2429 LUXEMBOURG		LUXEMBOURG
	LUXEMBURGO		
9634	<b>SOCIÉTÉ GÉNÉRALE CAPITAL MARKET FINANCE, SA</b>		
	33, BOULEVARD DU PRINCE HENRI	L-1724	LUXEMBOURG
	LUXEMBURGO		
9577	<b>SOCIÉTÉ GÉNÉRALE SFH</b>		
	TOUR SOCIÉTÉ GÉNÉRALE, 17 COURS VALMY	92800	PUTEAUX
	FRANÇA		
9484	<b>SOCIÉTÉ GÉNÉRALE, SCF</b>		
	TOUR SOCIÉTÉ GÉNÉRALE, 17 COURS VALMI, 92800 PUTEAUX		PUTEAUX
	FRANÇA		

# Lista das Instituições de Crédito, Sociedades Financeiras, Instituições de Pagamento e Instituições de Moeda Eletrónica

9336	<b>SPAR NORD BANK, A/S</b>	
	SKELAGERVEJ 15, POSTBOKS 162 - 9100 AALBORG	AALBORG
	DINAMARCA	
9121	<b>STANDARD BANK PLC</b>	
	CANNON BRIDGE HOUSE, 25 DOWGATE HILL - LONDON EC4R 2SB	LONDON
	REINO UNIDO	
9122	<b>STANDARD CHARTERED BANK</b>	
	1 ALDERMANBURY SQUARE - LONDON EC2V 7SB	LONDON
	REINO UNIDO	
9212	<b>STATE STREET BANK EUROPE LIMITED</b>	
	1 ROYAL EXCHANGE STEPS - LONDON EC3V 3LE	LONDON
	REINO UNIDO	
9421	<b>STATE STREET BANK GMBH</b>	
	BRIENNER STRASSE 59, 80333 MUNCHEN	MUNCHEN
	ALEMANHA	
9123	<b>STATE STREET BANK LUXEMBOURG S.C.A</b>	
	49, AVENUE J. F. KENNEDY, B.P. 275, L-2012 LUXEMBOURG	LUXEMBOURG
	LUXEMBURGO	
9310	<b>SÜDLEASING ESPAÑA, E.F.C., SA</b>	
	AVENIDA DIAGONAL, 435 - 08036 BARCELONA	BARCELONA
	ESPAÑA	

# Lista das Instituições de Crédito, Sociedades Financeiras, Instituições de Pagamento e Instituições de Moeda Eletrónica

9338	<b>SUMITOMO MITSUI BANKING CORPORATION EUROPE LIMITED</b>		
	TEMPLE COURT - 11 QUEEN VICTORIA STREET - EC4N 4TA LONDON		LONDON
	REINO UNIDO		
9623	<b>SVENSKA HANDELSBANKEN AB</b>		
	KUNGSTRÄDGÅRDSGATAN 2	SE-106 70	STOCKHOLM
	SUÉCIA		
9652	<b>SWEDBANK AB</b>		
	BRUNKEBERGSTORG 8	105 34	STOCKHOLM
	SUÉCIA		
9330	<b>TD BANK EUROPE LIMITED</b>		
	TRITON COURT 14-18 FINSBURY SQUARE EC2A 1DB		LONDON
	REINO UNIDO		
9637	<b>TD BANK INTERNATIONAL SA</b>		
	46A, AVENUE JOHN F. KENNEDY	L-1855	LUXEMBOURG
	LUXEMBURGO		
9124	<b>THE CO-OPERATIVE BANK PLC</b>		
	PO BOX 101, 1 BALLOON STREET - MANCHESTER M60 4EP		MANCHESTER
	REINO UNIDO		
9477	<b>THE GOVERNOR AND COMPANY OF THE BANK OF IRELAND</b>		
	BAGGOT STREET, DUBLIN 2		DUBLIN
	IRLANDA		

# Lista das Instituições de Crédito, Sociedades Financeiras, Instituições de Pagamento e Instituições de Moeda Eletrónica

9126	<b>THE NIKKO BANK (UK) PLC</b>		
	17-21 GODLIMAN STREET - LONDON EC4V 5NB		LONDON
	REINO UNIDO		
9288	<b>THE ROYAL BANK OF SCOTLAND (GIBRALTAR) LIMITED</b>		
	PO BOX 766 - 1 CORRAL ROAD - GIBRALTAR		GIBRALTAR
	REINO UNIDO		
9127	<b>THE ROYAL BANK OF SCOTLAND PLC</b>		
	36 ST ANDREW SQUARE - EDINBURGH EH2 2YB		EDINBURGH
	REINO UNIDO		
9013	<b>THE ROYAL BANK OF SCOTLAND, NV</b>		
	PO BOX 600 - 1000 AP, AMSTERDAM		AMSTERDAM
	HOLANDA		
9568	<b>TICKET SURF INTERNATIONAL</b>		
	25 RUE MARÉCHAL FOCH	78000	VERSAILLES
	FRANÇA		
9129	<b>TORONTO DOMINION BANK EUROPE LIMITED</b>		
	TRITON COURT 14-18 FINSBURY SQUARE - LONDON EC2A 1DB		LONDON
	REINO UNIDO		
9420	<b>TRAVELEX BANK NV</b>		
	WISSELWERKING 2-6, 1112 KK DIEMEN-ZUID		DIEMEN-ZUID
	HOLANDA		

# Lista das Instituições de Crédito, Sociedades Financeiras, Instituições de Pagamento e Instituições de Moeda Eletrónica

9564	<b>TRIODOS BANK NV</b>			
	UTRECHTSEWEG 60		POSTBUS 55	ZEIST
	HOLANDA			
9131	<b>TYNDALL &amp; CO LTD</b>			
	29/33 PRINCESS VICTORIA ST - BRISTOL BS8 4BX			BRISTOL
	REINO UNIDO			
9136	<b>UBI BANCA INTERNATIONAL, SA</b>			
	47, BOULEVARD DU PRINCE HENRI, B.P. 308 ET 11 - L - 2013			LUXEMBOURG
	LUXEMBURGO			
9572	<b>UBS (FRANCE) SA</b>			
	69 BOULEVARD HAUSSMANN		75008	PARIS
	FRANÇA			
9557	<b>UBS (LUXEMBOURG), SA</b>			
	33 A, AVENUE J. F. KENNEDY		L-1855	LUXEMBOURG
	LUXEMBURGO			
9573	<b>UBS BANK SA</b>			
	MARIA DE MOLINA 4 , 4.º			MADRID
	ESPAÑA			
9394	<b>UBS DEUTSCHLAND AG</b>			
	STEPHANSTRASSE 14-16 - 60313 FRANKFURT AM MAIN			FRANKFURT
	ALEMANHA			

# Lista das Instituições de Crédito, Sociedades Financeiras, Instituições de Pagamento e Instituições de Moeda Eletrónica

9268	<b>UBS LIMITED</b>	
	100 LIVERPOOL STREET, EC2M 2RH, LONDON	LONDON
	REINO UNIDO	
9291	<b>UBS WARBURG AG</b>	
	STEPHANSTRASSE 14-16 - D-60313 FRANKFURT A/M	FRANKFURT
	ALEMANHA	
9153	<b>UFB FIN FACTOR, SA</b>	
	RETAMA 3-9, MADRID	MADRID
	ESPAÑA	
9363	<b>ULSTER BANK IRELAND LIMITED</b>	
	ULSTER BANK GROUP CENTRE - GEORGES QUAY - DUBLIN 2	DUBLIN
	IRLANDA	
9132	<b>ULSTER BANK LTD</b>	
	PO BOX 232, 47 DONEGALL PLACE BELFAST - N IRELAND BT1 5AU	BELFAST
	REINO UNIDO	
9037	<b>UNICREDIT BANK AG</b>	
	KARDINAL-FAULHABER - STR.14 - 80333 MUNCHEN	MUNCHEN
	ALEMANHA	
9183	<b>UNICREDIT BANK AUSTRIA AG</b>	
	SCHOTTENGASSE, 6-8 WIEN	WIEN
	ÁUSTRIA	



# Lista das Instituições de Crédito, Sociedades Financeiras, Instituições de Pagamento e Instituições de Moeda Eletrónica

9529	<b>UNICREDIT LUXEMBOURG SA</b>		
	4, RUE ALPHONSE WEICKER L-2721 LUXEMBOURG		LUXEMBOURG
	LUXEMBURGO		
9559	<b>UNICREDIT SPA</b>		
	PIAZZA CARDUZIO	20123	MILANO
	ITÁLIA		
9597	<b>UNION BANCAIRE PRIVÉE (EUROPE), S.A.</b>		
	287-289 ROUTE D'ARLON	L-1150	LUXEMBOURG
	LUXEMBURGO		
9275	<b>UNOE BANK, SA</b>		
	CALLE CAPITAN HAYA - 28020 MADRID		MADRID
	ESPAÑA		
9639	<b>VALARTIS BANK (AUSTRIA) AG</b>		
	RATHAUSSTRASSE 20	1010	WIEN
	ÁUSTRIA		
9676	<b>VALARTIS BANK (LIECHTENSTEIN) AG</b>		
	SCHAANER STRASSE 27	9847	GAMPRIN-BENDERN
	LIECHTENSTEIN		
9588	<b>VALITOR HF</b>		
	LAUGAVEGUR 77	101	REYKJAVIC
	ISLÂNDIA		

# Lista das Instituições de Crédito, Sociedades Financeiras, Instituições de Pagamento e Instituições de Moeda Eletrónica

9648	<b>VERSOBANK AS</b>		
	PÄRNU MNT. 12	10148	TALLINN
	ESTÓNIA		
9456	<b>VOLKSBANK INTERNATIONAL AG</b>		
	LEONARD-BERNSTEIN STRASSE, 10 - 1220 WIEN		WIEN
	ÁUSTRIA		
9375	<b>VOLKSBANK LINZ MÜHLVIERTEL</b>		
	HAMERLINGSTRASSE 40 - 4018 LINZ		LINZ
	ÁUSTRIA		
9598	<b>VOLKSBANK OFFENBURG</b>		
	OKENSTR. 7	77652	OFFENBURG
	ALEMANHA		
9632	<b>VTB BANK (AUSTRIA) AG</b>		
	PARKRING 6	A-1010	WIEN
	ÁUSTRIA		
9096	<b>VTB CAPITAL PLC</b>		
	5TH FLOOR, 14 CORNHILL - LONDON EC3V 3ND		LONDON
	REINO UNIDO		
9439	<b>WELLS FARGO BANK INTERNATIONAL</b>		
	2 HARBOURMASTER PLACE, IFSC, DUBLIN 1		DUBLIN
	IRLANDA		

# Lista das Instituições de Crédito, Sociedades Financeiras, Instituições de Pagamento e Instituições de Moeda Eletrónica

9133	<b>WEST MERCHANT BANK LIMITED</b>	
	33-36 GRACECHURCH STREET - LONDON EC3V 0AX	LONDON
	REINO UNIDO	
9263	<b>WESTDEUTSCHE IMMOBILIENBANK</b>	
	AMTSGERICHT MAINZ, 90 HRA 3526	MAINZ
	ALEMANHA	
9397	<b>WESTERN UNION INTERNATIONAL BANK GMBH</b>	
	CANOVAGASSE, 7/14 - 1010 WIEN	WIEN
	ÁUSTRIA	
9396	<b>WESTLB HUNGARIA BANK RT</b>	
	H-1075 BUDAPEST MADÁCH IMRUE U. 13-14 - BUDAPEST	BUDAPEST
	HUNGRIA	
9424	<b>WESTPAC EUROPE LIMITED</b>	
	63, STREET MARY AXE - EC3A 8LE, LONDON	LONDON
	REINO UNIDO	
9287	<b>WGZ-BANK IRELAND PLC</b>	
	P.O. BOX 50 54 - DUBLIN 1	DUBLIN
	IRLANDA	
9134	<b>WHITEAWAY LAIDLAW BANK LTD</b>	
	AMBASSADOR HOUSE, PO BOX 93 DEVONSHIRE STREET - MANCHESTER M60 6BU	MANCHESTER
	REINO UNIDO	

# Lista das Instituições de Crédito, Sociedades Financeiras, Instituições de Pagamento e Instituições de Moeda Eletrónica

9483	<b>WIRECARD BANK AG</b>	
	BRETONISCHER RING 4 - 85630 GRASBRUNN	GRASBRUNN
	ALEMANHA	
9159	<b>WOODCHESTER CREDIT LYONNAIS PLC</b>	
	WOODCHESTER HOUSE, SELSDON WAY, DOCKLANDS	LONDON
	REINO UNIDO	
9135	<b>YAMAICHI BANK (UK) PLC</b>	
	GUILDHALL HOUSE, 81-87 GRESHAM STREET - LONDON EC2V 7NQ	LONDON
	REINO UNIDO	
9312	<b>ZURICH BANK</b>	
	UEROPA HOUSE, HARCOURT CENTRE, HARCOURT STREET, DUBLIN 2	DUBLIN
	IRLANDA	

# Lista das Instituições de Crédito, Sociedades Financeiras, Instituições de Pagamento e Instituições de Moeda Eletrónica

Código	INSTITUIÇÕES DE MOEDA ELETRÓNICA		
7500	<b>SONAE FINANCIAL SERVICES, SA</b>		
	LUGAR DO ESPIDO, VIA NORTE	4470-177	MAIA
	PORTUGAL		

# Lista das Instituições de Crédito, Sociedades Financeiras, Instituições de Pagamento e Instituições de Moeda Eletrónica

**Código** INSTITUIÇÕES DE MOEDA ELETRÓNICA COM SEDE NA U.E. - LIVRE PRESTAÇÃO DE SERVIÇOS

---

7624 **ACCOMPLISH FINANCIAL LIMITED**

64 KINGHTSBRIDGE SW1X 7JF LONDON  
LONDON

7668 **AF PAYMENTS LIMITED**

64 KNIGHTSBRIGE SW1X 7JF LONDON  
REINO UNIDO

7623 **ALLIED WALLET LTD**

1 NORTHUMBERLAND AVENUE, TRAFALGAR SQUARE WC2N 5BW LONDON  
REINO UNIDO

7671 **ALLPAY LIMITED**

WHITESTONE BUSINESS PARK, HEREFORD HR1 3SE HEREFORD  
REINO UNIDO

7654 **ALLSTAR BUSINESS SOLUTIONS LIMITED**

PO BOX 1463, WINDMILL HILL WHITEHALL WAY SN5 69S SWINDON  
REINO UNIDO

7607 **AMAZON PAYMENTS EUROPE, S.C.A.**

5 RUE PLAETIS L-2338 LUXEMBOURG  
LUXEMBURGO

7641 **AZIMO LTD**

173 UPPER STREET N1 1RG LONDON  
REINO UNIDO

# Lista das Instituições de Crédito, Sociedades Financeiras, Instituições de Pagamento e Instituições de Moeda Eletrónica

7622	<b>BANCOM EUROPE LTD</b>	FIRST POINT, BUCKINGHAM GATE	RH6 ONT W	GATWICK	REINO UNIDO
7620	<b>C4U-MALTA LIMITED</b>	BLOCK B, SUITE 2, SKYWAY OFFICES, MARINA STREET	PTA 9042	PIETÁ	MALTA
7630	<b>CAIXABANK ELECTRONIC MONEY, EDE, SLU</b>	GRAN VIA CARLOS III, 86 (TORRE ESTE), PL.1	08028	BARCELONA	ESPAÑA
7627	<b>CAPITAL FINANCIAL SERVICES, S.A.</b>	98 VULTURILOR STREET, 7th FLOOR, SECTOR 3	030857	BUCHAREST	ROMÉLIA
7665	<b>CARDPAY LIMITED</b>	226 ARCHBISHOP MAKARIOS III AVENUE, 3RD FLOOR	CY-3030	LIMASSOL	CHIPRE
7661	<b>CIRCLE UK TRADING LIMITED</b>	ALBERT HOUSE, 256-260 OLD STREET	EC1V 9DD	LONDON	REINO UNIDO
7609	<b>CONTIS FINANCIAL SERVICES LIMITED</b>	WHITE CROSS INDUSTRIAL ESTATE, SOUTH ROAD	LA 1 4XE	LANCASHIRE	REINO UNIDO

# Lista das Instituições de Crédito, Sociedades Financeiras, Instituições de Pagamento e Instituições de Moeda Eletrónica

7633	<b>CORNERCARD UK LTD</b>			
	19 EASTBOURNE TERRACE	WE 6LG	LONDON	
	REINO UNIDO			
7666	<b>DECTA LIMITED</b>			
	SUITE 3, THIRD FLOOR, 62 BAYSWATER ROAD	W2 3PH	LONDON	
	REINO UNIDO			
7649	<b>DIPOCKET LIMITED</b>			
	SUITE 532, METAL BOX FACTORY 30 GREAT GUILFORD STREET	SE1 OHS	LONDON	
	REINO UNIDO			
7647	<b>DUKASCOPY PAYMENTS LTD</b>			
	LACPLESA STREET 20A-1		RIGA	
	LETÓNIA			
7653	<b>EMP SYSTEMS LIMITED</b>			
	"THE WHISPERS", 7 ROSS STREET	STJ3246	ST JULIANS	
	MALTA			
7634	<b>EPAYMENTS SYSTEMS LTD</b>			
	17 CAVENDISH SQUARE	W1G OPH	LONDON	
	REINO UNIDO			
7631	<b>EURONET 360 FINANCE LIMITED</b>			
	DEVONSHIRE HOUSE, 1 DEVONSHIRE STRETT	WIW 5DS	LONDON	
	REINO UNIDO			



# Lista das Instituições de Crédito, Sociedades Financeiras, Instituições de Pagamento e Instituições de Moeda Eletrónica

7615	<b>EVP INTERNATIONAL, UAB</b>			
	MÉNULIO G. 7	LT-04326	VILNIUS	
	LITUÂNIA			
7648	<b>FIRST RATE EXCHANGE SERVICES LTD</b>			
	GREAT WEST HOUSE, GREAT WEST ROAD	TW8 9DF	LONDON	
	REINO UNIDO			
7663	<b>GKPAY LIMITED</b>			
	2ND FLOOR 24 BEVIS MARKS HOUSE	EC3A 7JB	LONDON	
	REINO UNIDO			
7642	<b>GVS PREPAID LIMITED</b>			
	2ND FLOOR, 30 ST. JOHN'S LANE	EC1M 4NB	LONDON	
	REINO UNIDO			
7604	<b>ICHEQUE NETWORK LTD</b>			
	COMPASS HOUSE, VISION PARK, CHIVERS WAY, HISTON	CB24 9AD	CAMBRIDGE	
	REINO UNIDO			
7652	<b>IFX (UK) LTD</b>			
	20 BALDERTON STREET	W1K 6TL	LONDON	
	REINO UNIDO			
7637	<b>IMAGOR, SA</b>			
	BOULEVARD DE LA PLAINE 15	1050	BRUSSELS	
	BÉLGICA			

# Lista das Instituições de Crédito, Sociedades Financeiras, Instituições de Pagamento e Instituições de Moeda Eletrónica

7600	<b>INGENICO FINANCIAL SOLUTIONS</b>		
	BOULEVARD DE LA WOLUWE 102	1000	BRUXELLES
	BÉLGICA		
8967	<b>IPAGOO LLP</b>		
	6 HENRIETTA STREET	WC2E 8PT	LONDON
	REINO UNIDO		
7629	<b>IPAY INTERNATIONAL SA</b>		
	10, BLVD ROYAL	L-2449	LUXEMBOURG
	LUXEMBURGO		
7612	<b>IZETTL AB</b>		
	KUNGSGATAN 9, FLOOR 6	SE-111 43	STOCKHOLM
	SUÉCIA		
7651	<b>JETPAY SOLUTIONS LIMITED</b>		
	UNIT 4A COURTYARD OFFICES, BRAXTED PARK	CM8 3EN	WITHAM
	REINO UNIDO		
7616	<b>KALIXA PAY LIMITED</b>		
	85 TOTTENHAM COURT ROAD, W1T 4TQ		LONDON
	REINO UNIDO		
7617	<b>LEETCHI CORP SA</b>		
	14 RUE ALDRINGEN		LUXEMBOURG
	LUXEMBURGO		

# Lista das Instituições de Crédito, Sociedades Financeiras, Instituições de Pagamento e Instituições de Moeda Eletrónica

7659	<b>LOVIIT AG</b>		
	INDUSTRIERING 3	9491	RUGGELL
	LIECHTENSTEIN		
7644	<b>MARQ MILLIONS LIMITED</b>		
	607 PETER HOUSE, OXFORD HOUSE	M1 5AN	MANCHESTER
	REINO UNIDO		
7602	<b>MODERN FINANCE LIMITED</b>		
	21 KNIGHTSBRIDGE	SW1X 7LY	LONDON
	REINO UNIDO		
7650	<b>MONEYNETINT LTD</b>		
	STIRLING HOUSE, BREASY PLACE, 9 BURROUGHS GARDENS	NW4 4AU	LONDON
	REINO UNIDO		
7619	<b>NXSYSTEMS LTD</b>		
	28 SCHOOL ROAD	BT8 6BT	BELFAST
	REINO UNIDO		
7603	<b>ONE STOP MONEY MANAGER LIMITED</b>		
	HORSMANSHOAD BOLNEY	RH17 5RH	WEST SUSSEX
	REINO UNIDO		
7638	<b>ONLINE CURRENCY CORP LTD</b>		
	86-90 PAUL STREET	EC2A 4NE	LONDON
	REINO UNIDO		

# Lista das Instituições de Crédito, Sociedades Financeiras, Instituições de Pagamento e Instituições de Moeda Eletrónica

7621	<b>PAYCO FINANCIAL SERVICES LTD</b>			
	2ND FLOOR BLOCK C, DUKES COURT, DUKES STREET, WOKING	GU21 5BH	SURREY	
	REINO UNIDO			
7646	<b>PAYMENTWORLD EUROPE LIMITED</b>			
	93, MILL STREET		QORMI	
	MALTA			
7611	<b>PAYONEER (EU) LIMITED</b>			
	SUITE 9.2, INTERNATIONAL COMMERCIAL CENTRE, 2A MAIN STREET		GIBRALTAR	
	REINO UNIDO			
7613	<b>PAYSAFE FINANCIAL SERVICES LIMITED</b>			
	COMPASS HOUSE, VISION PARK - CHIVERS WAY, HISTON	CB24 9AD	CAMBRIDGE	
	REINO UNIDO			
7605	<b>PPRO FINANCIAL LIMITED</b>			
	20 HANOVER SQUARE	W1S 1JY	LONDON	
	REINO UNIDO			
7608	<b>PREPAID FINANCIAL SERVICES LIMITED</b>			
	4TH FLOOR, 36 CARNABY STREET	W1F 7DR	LONDON	
	REINO UNIDO			
7625	<b>PSI-PAY LTD</b>			
	AFON BUILDING, WORTHING ROAD	RH12 1TL	HORSHAM	
	REINO UNIDO			

# Lista das Instituições de Crédito, Sociedades Financeiras, Instituições de Pagamento e Instituições de Moeda Eletrónica

7660	<b>QIWI WALLET EUROPE LTD</b>		
	ALEKSANDRA CAKA 33-12	LV-1011	RIGA
	LETÓNIA		
7670	<b>REVOLUT LIMITED</b>		
	LEVEL 39, ONE CANADA SQUARE	E14 5AB	LONDON
	REINO UNIDO		
7640	<b>SAFECHARGE LIMITED</b>		
	5 LIMASSOL AV., EUROSURE BUILDING, 1ST FLOOR	2120	NICOSIA
	CHIPRE		
7669	<b>SEAMLESS REMITTANCE AB</b>		
	BOX 6234	102 34	STOCKHOLM
	SUÉCIA		
7639	<b>SKRILL LIMITED</b>		
	25 CANADA SQUARE	E 145LQ	LONDON
	REINO UNIDO		
7657	<b>SOCIETE FINANCIERE DU PORT-MONNAIE ELETRONIQUE INTERBANCAIRE</b>		
	29 RUE DU LOUVRE	75002	PARIS
	FRANÇA		
7658	<b>SOLDO FINANCIAL SERVICES LIMITED</b>		
	95-98 GLOUCESTER PLACE	W1U 6JQ	LONDON
	REINO UNIDO		

# Lista das Instituições de Crédito, Sociedades Financeiras, Instituições de Pagamento e Instituições de Moeda Eletrónica

7664	<b>STRIPE PAYMENTS UK LIMITED</b>			
	1ST FLOOR, 1 BATH PLACE, RIVINGTON STREET	EC2V 3DA	LONDON	
	REINO UNIDO			
7626	<b>SYSPAY LIMITED</b>			
	54, SIR LUIGI CAMILLERI STREET	SLM 1840	SLIEMA	
	MALTA			
7643	<b>THE CURRENCY CLOUD LIMITED</b>			
	164 BISHOPSGATE	EC2M 4LX	LONDON	
	REINO UNIDO			
7614	<b>TRANSACT PAYMENTS LIMITED</b>			
	UNIT 4A, 4TH FLOOR, 23 OCEAN VILLAGE PROMENADE, OCEAN VILLAGE		GIBRALTAR	
	GIBRALTAR			
7632	<b>TRANSACT PRO</b>			
	10, ROPAZU STREET	LV-1039	RIGA	
	LETÓNIA			
7645	<b>TRANSACTWORLD LIMITED</b>			
	UNIT 110, STANMORE BUSINESS & INNOVATION CENTRE, STANMORE PLACE, HONEYPOT LANE	HA7 1BT	LONDON	
	REINO UNIDO			
7656	<b>TRANSFERWISE LTD</b>			
	2ND FLOOR, 186-188 CITY ROAD	EC1V 2NT	LONDON	
	REINO UNIDO			

# Lista das Instituições de Crédito, Sociedades Financeiras, Instituições de Pagamento e Instituições de Moeda Eletrónica

7610	<b>TRUSTPAY GLOBAL LIMITED</b>		
	22-24 FREDERICK SANGER ROAD, SURREY RESEARCH PARK, GUILDFORD	GU2/YD	SURREY
	REINO UNIDO		
7655	<b>VIVA PAYMENT SERVICES, SA</b>		
	2 KAPODISTRIOU AVENUE	GR 151 23	MAROUSSI
	GRÉCIA		
7618	<b>WAVE CREST HOLDINGS LIMITED</b>		
	UNIT 2B, 12 TUCKEYS LANE		GIBRALTAR
	GIBRALTAR		
7635	<b>WEBMONEY EUROPE LTD</b>		
	COMPASS HOUSE, VISION PARK, CHIVERS WAY, HISTON	CB24 9AD	CAMBRIDGE
	REINO UNIDO		
7606	<b>WIRECARD CARD SOLUTIONS LIMITED</b>		
	FOURTH FLOOR, BLOCK D, PORTLAND HOUSE, NEW BRIDGE STREET WEST		NEWCASTLE
	REINO UNIDO		
7667	<b>WORLD FIRST UK LIMITED</b>		
	MILBANK TOWER, 21-24 MILLBANK	SW1P 4QP	LONDON
	REINO UNIDO		
7662	<b>YOUPASS PAYMENTS EUROPE LIMITED</b>		
	1 FORE STREET	EC2Y 5EJ	LONDON
	REINO UNIDO		

# Lista das Instituições de Crédito, Sociedades Financeiras, Instituições de Pagamento e Instituições de Moeda Eletrónica

<b>Código</b>	<b>INSTITUIÇÕES DE MOEDA ELETRÓNICA COM SEDE NA U.E. - REDE DE AGENTES</b>		
7636	<b>CAIXABANK ELECTRONIC MONEY, EDE, SLU</b>		
	GRAN VIA CARLOS III, 86 (TORRE ESTE), PL.1	08028	BARCELONA
	ESPAÑA		
7628	<b>PREPAID FINANCIAL SERVICES LIMITED</b>		
	4TH FLOOR, 36 CARNABY STREET	W1F 7DR LO	LONDON
	REINO UNIDO		



# Lista das Instituições de Crédito, Sociedades Financeiras, Instituições de Pagamento e Instituições de Moeda Eletrónica

<b>Código</b>	<b>INSTITUIÇÕES DE PAGAMENTO</b>			
8706	<b>EASYPAY - INSTITUIÇÃO DE PAGAMENTO, LDA</b>			
	RUA SOARES DE PASSOS, N.º 14-B	1300-537	LISBOA	
	PORTUGAL			
8709	<b>EUPAGO - INSTITUIÇÃO DE PAGAMENTO, LDA</b>			
	RUA DO PARAÍSO, N.º 260	4000-376	PORTO	
	PORTUGAL			
8707	<b>IFTHENPAY, LDA</b>			
	RUA S. JOSÉ, N.º 771	4535-404	SANTA MARIA DE LAMAS	
	PORTUGAL			
8700	<b>LUSOPAY, INSTITUIÇÃO DE PAGAMENTO, LDA</b>			
	AVENIDA MANUEL VIOLAS, 476, SALA 26	4410-137	S. FÉLIX DA MARINHA	
	PORTUGAL			
8708	<b>MAXPAY INSTITUIÇÃO DE PAGAMENTO, LDA</b>			
	PRAÇA DUQUE DE SALDANHA, N.º 1 - 4.º N	1050 - 094	LISBOA	
	PORTUGAL			
327	<b>MONEY ONE-SOCIEDADE DE PAGAMENTO E CÂMBIOS, LDA</b>			
	AV. DUQUE DE LOULÉ, N.º 123, GALERIA 5	1050 - 089	LISBOA	
	PORTUGAL			
857	<b>MUNDITRANSFERS-INSTITUIÇÃO DE PAGAMENTOS E CÂMBIOS, LDA</b>			
	PRAÇA MARQUÊS DE POMBAL, N.º 15, 2º	1250-163	LISBOA	
	PORTUGAL			

# Lista das Instituições de Crédito, Sociedades Financeiras, Instituições de Pagamento e Instituições de Moeda Eletrónica

812	<b>NOVACÂMBIOS - INSTITUIÇÃO DE PAGAMENTO, SA</b>			
	CALÇADA DO CARMO, N.º 6 - 1.º/DTO	1200 - 091	LISBOA	
	PORTUGAL			
8710	<b>PAYPAYUE - INSTITUIÇÃO DE PAGAMENTO, UNIPessoal LIMITADA</b>			
	RUA PRIMEIRO DE JULHO, N.º 1, EDIFÍCIO BRAVA GOLDEN	9350-206	RIBEIRA BRAVA	
	PORTUGAL			
8701	<b>PAYSHOP (PORTUGAL), SA</b>			
	AV. D. JOÃO II, LOTE 01.12.03	1999-001	LISBOA	
	PORTUGAL			
8705	<b>PT PAY, SA</b>			
	AV. FONTES PEREIRA DE MELO, N.º 40	1069-300	LISBOA	
	PORTUGAL			
8711	<b>RAIZE SERVIÇOS DE GESTÃO, SA</b>			
	RUA JOSHUA BENOLIEL, N.º 6, 7 B	150-133 LIS	LISBOA	
	PORTUGAL			
329	<b>REALTRANSFER-INSTITUIÇÃO DE PAGAMENTOS, SA</b>			
	PRAÇA MARQUÊS DE POMBAL, N.º 1, GALERIAS, LOJA J	1250 - 160	LISBOA	
	PORTUGAL			
8703	<b>SIBS PAGAMENTOS, SA</b>			
	RUA SOEIRO PEREIRA GOMES, LOTE 1	1649-031	LISBOA	
	PORTUGAL			

# Lista das Instituições de Crédito, Sociedades Financeiras, Instituições de Pagamento e Instituições de Moeda Eletrónica

8702	<b>TRANSFEX - INSTITUIÇÃO DE PAGAMENTOS, LDA</b>		
	RUA DA ASSUNÇÃO, N.º 7, 2º	1100-042	LISBOA
	PORTUGAL		
824	<b>UNICÂMBIO - INSTITUIÇÃO DE PAGAMENTO, SA</b>		
	AEROPORTO DE LISBOA, RUA C, EDIFÍCIO 124, 5.º PISO	1700-008	LISBOA
	PORTUGAL		
8704	<b>UNITY, INSTITUIÇÃO DE PAGAMENTOS, LDA</b>		
	AVENIDA INFANTE SANTO, N.º 43, 3.º ESQº	1350-177	LISBOA
	PORTUGAL		

# Lista das Instituições de Crédito, Sociedades Financeiras, Instituições de Pagamento e Instituições de Moeda Eletrónica

<b>Código</b>	<b>INSTITUIÇÕES DE PAGAMENTO COM SEDE NA U.E. - LIVRE PRESTAÇÃO DE SERVIÇOS</b>		
8894	<b>24-PAY S.R.O.</b>		
	KÁLOV 356	010 01	ZILINA
	ESLOVÁQUIA		
9849	<b>2CHECKOUT (UK) LIMITED</b>		
	THE HUB, FARNBOROUGH BUSINESS PARK, FOWLER AVENUE, SUITE 158	GU14 7JF	FARNBOROUGH
	REINO UNIDO		
8910	<b>A TO Z 4U LTD</b>		
	UNITS 7, 8, 10, 11 BOMBAY BAZAR 140 EALING ROAD	MIDDLESEX	WEMBLEY
	REINO UNIDO		
9880	<b>AFONE PAIEMENT</b>		
	11 PLACE FRANÇOIS MITTERRAND	CS 11024 - 4	ANGERS
	FRANÇA		
8860	<b>AFRO INTERNATIONAL (UK) LIMITED</b>		
	SUITE 3A-2, 2ND FLOOR, TALBOT HOUSE, 204-226 IMPERIAL DRIVE, HARROW	HA2 7HH	MIDDLESEX
	REINO UNIDO		
8908	<b>AI INVESTMENTS LIMITED</b>		
	8 - 12 QUEENS AVENUE	N10 3NR	LONDON
	REINO UNIDO		
8895	<b>AIRPLUS INTERNATIONAL LTD</b>		
	BUILDING 4, CHISWICK PARK, 566 CHISWICK HIGH ROAD	W4 5YE	LONDON
	REINO UNIDO		

## Lista das Instituições de Crédito, Sociedades Financeiras, Instituições de Pagamento e Instituições de Moeda Eletrónica

8831	<b>ALICO (UK) LTD</b>		
	383 A GREEN STREET	E139AU	LONDON
	REINO UNIDO		
8844	<b>ALPHA TRANSFERS LIMITED</b>		
	27 KILBURN LANE	W10 4AE	LONDON
	REINO UNIDO		
8849	<b>AMERICAN EXPRESS CARD ESPAÑA, SAU</b>		
	JUAN IGNACIO LUCA DE TENA, 17	28027	MADRID
	ESPAÑA		
8766	<b>AMERICAN EXPRESS PAYMENT SERVICES LIMITED</b>		
	BELGRAVE HOUSE, 76 BUCKINGHAM PALACE ROAD, LONDON, SW1 9TQ		LONDON
	REINO UNIDO		
9872	<b>AMERICAN EXPRESS SERVICES EUROPE LIMITED (AESEL)</b>		
	BELGRAVE HOUSE, 76 BUCKINGHAM PALACE ROAD	SW1 9TQ	LONDON
	REINO UNIDO		
8761	<b>AN EXPRESS LIMITED</b>		
	208A WHITECHAPEL ROAD, LONDON, E1 1BJ		LONDON
	REINO UNIDO		
9831	<b>ANJA ENTERPRISE LTD</b>		
	631 LEEDS ROAD, BRADFORD, WEST YORKSHIRE	BD3 8BH	BRADFORD
	REINO UNIDO		

# Lista das Instituições de Crédito, Sociedades Financeiras, Instituições de Pagamento e Instituições de Moeda Eletrónica

8804	<b>AQOBA EP</b>			
	168 BIS - 170 RUE RAYMOND LOSSERAND	75014	PARIS	
	FRANÇA			
8880	<b>ARGENTEX LLP</b>			
	5, OLD BOND STREET, MAYFAYR	W1S 4PD	LONDON	
	REINO UNIDO			
9864	<b>AS POCOPY</b>			
	PÄRNU MNT 102C	11312	TALLINN	
	ESTÓNIA			
8793	<b>ASSOCIATED FOREIGN EXCHANGE LIMITED</b>			
	4TH FLOOR, 40 STRAND	WC2N 5RW	LONDON	
	REINO UNIDO			
8890	<b>ATLANTIQUE FINANCIAL SERVICES LIMITED</b>			
	56 WARWICKSHIRE PATH	SE8 4LN	LONDON	
	REINO UNIDO			
8972	<b>ATOS WORLDLINE SA</b>			
	HAACHTSESTEENWEG		BRUSSELS	
	BÉLGICA			
9852	<b>B TRANSFER SERVICES LIMITED</b>			
	BEC 219, 50 CAMBRIDGE ROAD	IG11 8FG	BARKING	
	REINO UNIDO			

# Lista das Instituições de Crédito, Sociedades Financeiras, Instituições de Pagamento e Instituições de Moeda Eletrónica

8799	<b>B+S CARD SERVICE GMBH</b>			
	LIONER STRASSE 9	60528	FRANKFURT	
	ALEMANHA			
9846	<b>BAYDONHILL LTD</b>			
	21 NEW STREET	EC2M 4TP	LONDON	
	REINO UNIDO			
9810	<b>BELTCASTLE LIMITED</b>			
	UNIT 3, 42 BRAGANZA STREET	SE17 3RJ	LONDON	
	REINO UNIDO			
8917	<b>BFC EXCHANGE LIMITED</b>			
	70 WHITECHAPEL HIGH STREET	E1 7PL	LONDON	
	REINO UNIDO			
9853	<b>BIBBY FOREIGN EXGANGE LIMITED</b>			
	JUBILEE HOUSE 3 THE DRIVE	CM13 3FR	WARLEY	
	REINO UNIDO			
9832	<b>BLUESNAP PAYMENT SERVICES LIMITED</b>			
	68 KING WILLIAM STREET	EC4N 7HR	LONDON	
	REINO UNIDO			
9824	<b>BOFA MERRIL LYNCH MERCHANT SERVICES (EUROPE) LIMITED</b>			
	2 KING EDWARD STREET	EC1A 1HQ	LONDON	
	REINO UNIDO			

## Lista das Instituições de Crédito, Sociedades Financeiras, Instituições de Pagamento e Instituições de Moeda Eletrónica

9807	<b>BRAC SAAJAN EXCHANGE LIMITED</b>		
	BSE HOUSE, 160-162 LOZELLS ROAD, LOZELLS, BIRMINGHAM, WEST MIDLANDS	B19 2SX	LOZELLS
	REINO UNIDO		
8899	<b>BRAZILIAN LINK LIMITED</b>		
	22 CAZENOVE ROAD	N16 6BD	LONDON
	REINO UNIDO		
8992	<b>CALFOREX LIMITED</b>		
	27 AUSTIN FRIARS	EC2N 2QP	LONDON
	REINO UNIDO		
8762	<b>CAMBIOREAL LIMITED</b>		
	UNIT V, SEVENTH FLOOR, HANNIBAL HOUSE, ELEPHANT AND CASTLE SHOPPING CENTRE, LONDON, SW11 3RB		LONDON
	REINO UNIDO		
9814	<b>CASCO FINANCIAL SERVICES LIMITED</b>		
	150 MINORIES	EC3N 1LS	LONDON
	REINO UNIDO		
8969	<b>CASHPOT LIMITED</b>		
	157 DEPTFORD HIGH STREET	SE8 3NU	LONDON
	REINO UNIDO		
9844	<b>CAURI LTD</b>		
	LANGSTONE TECHNOLOGY PARK, LANGSTONE ROAD	PO9 1SA	HAVANT
	REINO UNIDO		



# Lista das Instituições de Crédito, Sociedades Financeiras, Instituições de Pagamento e Instituições de Moeda Eletrónica

8756	<b>CAXTON FX LIMITED</b>			
	28 EATON ROAD, LONDON, SW1W 0JA			LONDON
	REINO UNIDO			
8968	<b>CBN IRELAND REMITTANCE CENTRE LIMITED</b>			
	FIRST FLOOR, 16 SUFFOLK STREET			DUBLIN
	IRLANDA			
8958	<b>CBN LONDON LTD</b>			
	50 MARGARET STREET	W1W 8SF		LONDON
	REINO UNIDO			
8980	<b>CENTRUM ELEKTRONICZNYCH USŁUG PŁATNICZICH ESERVICE SPÓŁKA Z OGRANICZONA ODPOWIEDZIALNÓŚCIĄ</b>			
	J.OLBRACHTA 94	01-102		WARSZAWA
	POLÓNIA			
8893	<b>CERRO CATEDRAL ENTIDAD DE PAGO, SA</b>			
	CALLE GIRONA, 164 - BAJOS LOCAL 3	08037		BARCELONA
	ESPAÑA			
8769	<b>CHASE PAYMENTECH EUROPE LIMITED</b>			
	BLOCK K, EAST POINT BUSINESS PARK, DUBLIN 3			DUBLIN
	IRLANDA			
8886	<b>CHECKOUT LTD</b>			
	1ST FOOR, 32, WIGMORE STREET	W1U 2RP		LONDON
	REINO UNIDO			

# Lista das Instituições de Crédito, Sociedades Financeiras, Instituições de Pagamento e Instituições de Moeda Eletrónica

8921	<b>CHITORO LIMITED</b>			
	3000 CATHEDRAL HILL, GUILDFORD	SURREY, GU	LONDON	
	REINO UNIDO			
8919	<b>CITADEL COMMERCE UK LIMITED</b>			
	FLAT 1, 9 MILLENNIUM DRIVE	E14 3GH	LONDON	
	REINO UNIDO			
8868	<b>CLEAR CURRENCY FOREIGN EXCHANGE RISK MANAGEMANT LLP</b>			
	ST. CLEMENTS HOUSE,27-28 CLEMENT'S LANE	EC4N 7AE	LONDON	
	REINO UNIDO			
9870	<b>CLEAR TREASURY (UK TRADING) LIMITED</b>			
	ST. CLEMENTS HOUSE, 27-28 CLEMENT'S LANE	EC4N 7A2	LONDON	
	REINO UNIDO			
8990	<b>CLEARHAUS S/A</b>			
	P.O. PEDERSENS VEJ 14	8200	AARTHUS	
	DINAMARCA			
8997	<b>CLUBWISE SOFTWARE LIMITED</b>			
	6 TOWER COURT, HORNS LANE	HP27 0AJ	PRINCES RISBOROUGH	
	REINO UNIDO			
8780	<b>COLLECTIVE ENTERPRISES LIMITED</b>			
	UNIT 2, OLYMPIC WAY, BIRCHWOOD, WARRINGTON, CHESHIRE, WA2 0YL		WARRINGTON	
	REINO UNIDO			

# Lista das Instituições de Crédito, Sociedades Financeiras, Instituições de Pagamento e Instituições de Moeda Eletrónica

8797	<b>COMERCIA GLOBAL PAYMENTS, ENTIDAD DE PAGO, SL</b>		
	GRAN VIA CARLOS III	08028	BARCELONA
	ESPAÑA		
8861	<b>COMPAGNIE DE L'ARC ATLANTIQUE</b>		
	ZA AGORETTA, 63 AVENUE DE BAYONNE	64210	BIDART
	FRANÇA		
8906	<b>COMPLETE CURRENCY LIMITED</b>		
	27 CULMORE ROAD, COUNTY LONDONDERRY	BT48 8JB	LONDON
	REINO UNIDO		
8874	<b>CONCARDIS GMBH</b>		
	HELFMANN - PARK 7	65760	ESCHBORN
	ALEMANHA		
8978	<b>CONNECT PLUS BUSINESS LTD</b>		
	40 HANWAY STREET	W1T1 US	LONDON
	REINO UNIDO		
8989	<b>CONNECTUM LIMITED</b>		
	29TH FLOOR 1 CANADA SQUARE	E14 5DY	LONDON
	REINO UNIDO		
9822	<b>CONOTOXIA SP. Z O.O.</b>		
	SIENKIEWICZA 9	65-001	ZIELONA GÓRA
	POLÓNIA		

# Lista das Instituições de Crédito, Sociedades Financeiras, Instituições de Pagamento e Instituições de Moeda Eletrónica

8843	<b>COÖPERATIEVE VERENIGING</b>		
	SMART2PAY GLOBAL SERVICES U.A.	1231 LAREN	LAREN
	HOLANDA		
9866	<b>CORNHILL FX LIMITED</b>		
	18 SWITHIN'S LANE, 4TH FLOOR	EC4N 8AD	LONDON
	REINO UNIDO		
8913	<b>CORPORATE &amp; COMMERCIAL FX SERVICES LTD</b>		
	22/14 SUITE 2, STRAIT STREET		VALLETA
	MALTA		
9815	<b>CORTLAND CAPITAL MARKET SERVICES LIMITED</b>		
	THE BROADGATE TOWER, 20 PRIMROSE STREET	EC2A 2RS	LONDON
	REINO UNIDO		
9812	<b>CREDIBUL EAD</b>		
	76 A, JAMES BOUCHIER BLV	1407	SOFIA
	BULGÁRIA		
8759	<b>CURRENCIES DIRECT LIMITED</b>		
	51 MOORGATE, LONDON, EC2R 6BH		LONDON
	REINO UNIDO		
9837	<b>CURRENCY EUROPE LTD</b>		
	42-44 NEWMAN STREET, 2ND FLOOR, JULIA HOUSE	W1T 1QD	LONDON
	REINO UNIDO		

# Lista das Instituições de Crédito, Sociedades Financeiras, Instituições de Pagamento e Instituições de Moeda Eletrónica

9825	<b>CURRENCY INDEX LIMITED</b>		
	THE OLD FORGE, FORGE MEWS, 16 CHURCH STREET, RICKMANSWORTH	WD3 1DH	HERTFORD
	REINO UNIDO		
8815	<b>CURRENCY MATTERS LIMITED</b>		
	1 SWAN ALLEY, ORMSKIRK	L39 2EQ	LANCASHIRE
	REINO UNIDO		
9820	<b>CURRENCY ONE, SA</b>		
	SZYPERSKA 14	61-754	POZNAN
	POLÓNIA		
8773	<b>CURRENCY SOLUTIONS LIMITED</b>		
	2ND FLOOR, HOBBS COURT, 2 JACOB STREET, LONDON, SE 1 2BG		LONDON
	REINO UNIDO		
8764	<b>CURRENCY UK LIMITED</b>		
	28 BATTERSEA SQUARE, LONDON, SW11 3RA		LONDON
	REINO UNIDO		
8783	<b>CURRENCYFAIR LIMITED</b>		
	26 PEMBROKE STREET UPPER, DUBLIN 2		DUBLIN
	IRLANDA		
8787	<b>CUSTOM HOUSE FINANCIAL (UK) LTD.</b>		
	12 APPOLD STREET, LONDON, EC2A 2AW		LONDON
	REINO UNIDO		

# Lista das Instituições de Crédito, Sociedades Financeiras, Instituições de Pagamento e Instituições de Moeda Eletrónica

8977	<b>CYBERSERVICES EUROPE, SA</b>			
	127 RUE DE MÜHLENBACH	L-2168	LUXEMBOURG	
	LUXEMBURGO			
8777	<b>CYBERSOURCE LTD.</b>			
	THE WATERFRONT, 300 THAMES VALLEY PARK DRIVE, READING, BERKSHIRE, RG6 1PT		READING	
	REINO UNIDO			
8836	<b>DAOTEC PAYMENT GMBH</b>			
	HACKHOFERGASSE 5	1190	WIEN	
	ÁUSTRIA			
8825	<b>DATA CASH SERVICES LIMITED</b>			
	71 KINGSWAY	WC2B 6ST	LONDON	
	REINO UNIDO			
8995	<b>DAYTONA CAPITAL MANAGEMENT LIMITED</b>			
	30 CHARLES II STREET SW1Y 4AE	SW1Y 4AE	LONDON	
	REINO UNIDO			
8809	<b>DEVERE FOREIGN EXCHANGE LIMITED</b>			
	3RD FLOOR, PEEK HOUSE, 20 EASTCHEAP	EC3M 1EB	LONDON	
	REINO UNIDO			
9862	<b>DIMOCO EUROPE GMBH</b>			
	EUROPARING F15/302	2345	BRUNN AM GEBIRGE	
	ÁUSTRIA			

# Lista das Instituições de Crédito, Sociedades Financeiras, Instituições de Pagamento e Instituições de Moeda Eletrónica

8933	<b>DIRECT PAYMENTS LIMITED</b>			
	C/O RBK MONEY, DAVENPORT HOUSE, 16 PEPPER STREET	E14 9RP	LONDON	
	REINO UNIDO			
9827	<b>DIXPAY LTD</b>			
	60 GLEN RISE, YARDLEY WOOD	B13 0EJ	BIRMINGHAM	
	REINO UNIDO			
8845	<b>DOCDATA PAYMENTS B. V.</b>			
	HOOFDSTRAAT 82	3972 LB	DRIEBERGEN	
	HOLANDA			
8963	<b>DOLLAREAST UK MONEY TRANSFER LIMITED</b>			
	OFFICE B58, NORTHBRIDGE HOUSE, ELM STREET BUSINESS PARK, BURNLEY	BB10 1PD	LANCASHIRE	
	REINO UNIDO			
9878	<b>DOTPAY SPÓLKA AKCYJNA</b>			
	72 WIELICKA STREET	30-552 KRA	KRAKÓW	
	POLÓNIA			
8820	<b>EARTHPORT PLC</b>			
	21 NEW STREET	EC2M 4TP	LONDON	
	REINO UNIDO			
8904	<b>EAST ATLANTIC LTD</b>			
	46 BURLINGTON ARCADE	W1J 0ET	LONDON	
	REINO UNIDO			

## Lista das Instituições de Crédito, Sociedades Financeiras, Instituições de Pagamento e Instituições de Moeda Eletrónica

8853	<b>EASYPAY AD</b>		
	16, IVAN VASOV STREET	1000	SOFIA
	BULGÁRIA		
8927	<b>EASYSEND LIMITED</b>		
	EDGEWATER HOUSE, EDGEWATER BUSINESS PARK, 5B, EDGEWATER ROAD, COUNTY ANTRIM	BT3 9JQ	BELFAST
	REINO UNIDO		
8792	<b>EBURY PARTNERS UK LIMITED</b>		
	52 GROSVENOR GARDENS	SW1WOAU	LONDON
	REINO UNIDO		
8953	<b>ECOMMPAY LIMITED</b>		
	15 STRATTON STREET	W1J 8LQ	LONDON
	REINO UNIDO		
8896	<b>EFT GLOBAL LIMITED</b>		
	PALAZZO PIETRO STIGES, 103, STRAIT STREET	VLT 1436	VALLETTA
	MALTA		
8840	<b>EIGER FOREIGN EXCHANGE LIMITED</b>		
	6TH FLOOR, FAST INDIA HOUSE, 119-117 MIDDLESEX STREET	E1 7JF	LONDON
	REINO UNIDO		
9809	<b>ELECTRONIC AND VOICE FOREIGN EXCHANGE</b>		
	62A ALBERT DRIVE, WIMBLEDON	SW19 6LD	LONDON
	REINO UNIDO		



# Lista das Instituições de Crédito, Sociedades Financeiras, Instituições de Pagamento e Instituições de Moeda Eletrónica

9851	<b>EUROCHANGE LIMITED</b>		
	PO BOX 435, HERTFORDSHIRE	SG1 9GA	STEVENAGE
	REINO UNIDO		
9801	<b>EUROLINE AB</b>		
	BOX 17026	SE-10462	STOCKHOLM
	SUÉCIA		
8830	<b>EUROPEAN MERCHANT SERVICES B.V.</b>		
	WISSELWERKING 58	1112 XS	DIEMEN
	HOLANDA		
8822	<b>EVO PAYMENT INTERNATIONAL GMBH</b>		
	ELSA-BRÄNDSTRÖM STRASSE 10-12	50668	KÖLN
	ALEMANHA		
8771	<b>EXCHANGE 4 FREE LIMITED</b>		
	HURLINGHAM STUDIOS, RANELAGH GARDENS, FULHAM, LONDON, SW6 3PA		LONDON
	REINO UNIDO		
9818	<b>EXMOOR PARTNERS LLP</b>		
	EXMOOR HOUSE, 2-4 EXMOOR STREET	W10 6BD	LONDON
	REINO UNIDO		
9813	<b>FAST ENCASH MONEY TRANSFER SERVICES LTD</b>		
	144 HIGH STREET NORT, EAST HAM	E6 2HT	LONDON
	REINO UNIDO		

# Lista das Instituições de Crédito, Sociedades Financeiras, Instituições de Pagamento e Instituições de Moeda Eletrónica

8914	<b>FAST INTERVALEU DEALERS LIMITED</b>			
	6 PERCY STREET	WIT 1DQ	LONDON	
	REINO UNIDO			
9835	<b>FAST TRACK MONEY TRANSFER LIMITED</b>			
	5 GREENWICH, VIEW PLACE MILLHARBOUR	E14 9NN	LONDON	
	REINO UNIDO			
8898	<b>FE &amp; ZE MONEY TRANSFER ENTIDAD DE PAGO, SA</b>			
	CALLE PALENCIA 31 LOCAL 3	28020	MADRID	
	ESPAÑA			
8952	<b>FERPAY LTD</b>			
	UNIT 4, NORFOLK HOUSE, 163 LINCOLN ROAD	PE1 2 PN CA	PETERBOROUGH	
	REINO UNIDO			
9860	<b>FIDELIS MARKET CONSULTANTS LTD</b>			
	TRIUMPH HOUSE, PARKWAY COURT, OXFORD BUSINESS PARK SOUTH	OX4 2JY	OXFORD	
	REINO UNIDO			
8870	<b>FIDUCIAIRE DE DISTRIBUTION INTERNATIONALE-FDI FRANCE</b>			
	450 RUE FÉLIX ESCLANGON BP 22	73291 CEDE	LA MONTRE SERVOLEX	
	FRANÇA			
8911	<b>FINSBURY FOREIGN EXCHANGE LTD</b>			
	166 CANNON STREET ROAD	E1 2 LH	LONDON	
	REINO UNIDO			

# Lista das Instituições de Crédito, Sociedades Financeiras, Instituições de Pagamento e Instituições de Moeda Eletrónica

8827	<b>FIRMA FOREIGN EXCHANGE CORPORATION (UK) LTD</b>			
	SOPHIA HOUSE, 32-35 FEATHERSTONE STREET	EC1Y 8QX	LONDON	
	REINO UNIDO			
8882	<b>FIRST DATA EUROPE LIMITED</b>			
	JANUS HOUSE, ENDEAVOUR DRIVE	ESSEX SS14	BASILDON	
	REINO UNIDO			
8758	<b>FIRST MERCHANT PROCESSING (IRELAND) LIMITED</b>			
	BLOCK 6, BELFIELD OFFICE PARK, BEAVER ROW, CLONSKEAGH, DUBLIN 14		DUBLIN	
	IRLANDA			
8936	<b>FOREIGN CURRENCY EXCHANGE LIMITED</b>			
	SALISBURY HOUSE, 2ND FLOOR FINSBURY CIRCUS, LONDON WALL	EC2M 5QQ	LONDON	
	REINO UNIDO			
9805	<b>FOREN MONEY LIMITED</b>			
	QUAYSIDE TOWER, BROAD STREET	B1 2HF	BIRMINGHAM	
	REINO UNIDO			
8887	<b>FREEMARKETFX LIMITED</b>			
	ADAM HOUSE, 7-10, ADAM STREET	WC2N 6AA,	LONDON	
	REINO UNIDO			
8875	<b>FRIENDS MONEY TRANSFER LTD</b>			
	246 ASHTON ROAD	OL8 1QN	OLDHAM - LANCASHIRE	
	REINO UNIDO			

# Lista das Instituições de Crédito, Sociedades Financeiras, Instituições de Pagamento e Instituições de Moeda Eletrónica

8848	<b>FRONTIER GLOBAL CONSULTANTS LIMITED</b>		
	WEST ONE, 114 WELLINGTON STREET, LEEDS, WEST YORKSHIRE	LS1 1BA	LEEDS
	REINO UNIDO		
8765	<b>FTT GLOBAL</b>		
	POLO HOUSE SUITE D, FORSYTH HOME FARM, BY-PASS ROAD, HURTMORE, GODALMING SURREY, GU8 6AD		HURTMORE
	REINO UNIDO		
8954	<b>FX MASTER LIMITED</b>		
	22-24 HIGH ROAD	NW10 2QD	LONDON
	REINO UNIDO		
9876	<b>GCC EXCHANGE UK LIMITED</b>		
	90 HIGH STREET, SOUTHALL	UB1 3DB	MIDDLESEX
	REINO UNIDO		
8796	<b>GLOBAL COLLECT SERVICES B.V.</b>		
	PLANETENWEG 43-59 HOOFDDORP		HOOFDDORP
	HOLANDA		
8903	<b>GLOBAL CURRENCY EXCHANGE NETWORK LIMITED</b>		
	STABLE BLOCK, OASTS BUSINESS V. RED HILL, WATERINGBURY, MAIDSTONE	ME18 5NN	KENT
	REINO UNIDO		
9841	<b>GLOBAL INVESTMENTS GROUP LIMITED</b>		
	1 BERKELEY SQUARE, MAYFAIR	W1J 6EA	LONDON
	REINO UNIDO		

# Lista das Instituições de Crédito, Sociedades Financeiras, Instituições de Pagamento e Instituições de Moeda Eletrónica

8915	<b>GLOBAL MONEY EXPRESS LIMITED</b>			
	238-246 KING STREET	W6 ORF	LONDON	
	REINO UNIDO			
8975	<b>GLOBAL PAYMENTS EUROPE, SRO</b>			
	V OLSINACH 626/80	100 00 PRA	STRASNICE	
	REPÚBLICA CHECA			
8779	<b>GLOBAL REACH PARTNERS LIMITED</b>			
	62 CORNHILL, LONDON, EC3V 3NH		LONDON	
	REINO UNIDO			
9836	<b>GLOBAL WEB PAY LIMITED</b>			
	8 WILFRED STREET	SW1E 69L	LONDON	
	REINO UNIDO			
8946	<b>GLOBAL WORLDWIDE FOREX LTD</b>			
	FLAT 25, LEITH MANSIONS, GRANTULLY ROAD	W9 1LQ	LONDON	
	REINO UNIDO			
8935	<b>GOCARDLESS LTD</b>			
	ROYAL LONDON HOUSE, 22-25 FINSBURY SQUARE	EC2A 1DX	LONDON	
	REINO UNIDO			
9811	<b>GOLDENWAY GLOBAL INVESTMENTS (UK) LTD</b>			
	65 LEADENHALL STREET	EC3A 2AD	LONDON	
	REINO UNIDO			

# Lista das Instituições de Crédito, Sociedades Financeiras, Instituições de Pagamento e Instituições de Moeda Eletrónica

8881	<b>GPS CAPITAL MARKETS LIMITED</b>			
	THIRD FLOOR, 20 KING STREET	EC2V 8EG	LONDON	
	REINO UNIDO			
8760	<b>GPUK LLP</b>			
	51 DE MONTFORT STREET, DE MONTFORT BUSINESS CENTRE, LEICESTER	LE1 7BB	LEICESTERSHIRE	
	REINO UNIDO			
8951	<b>HAFIZ BROS TRAVEL &amp; MONEY TRANSFER LIMITED</b>			
	144 CALDER STREET	LANARKSHI	GLASGOW	
	REINO UNIDO			
8795	<b>HALO FINANCIAL LIMITED</b>			
	11 IVORY HOUSE, PLANTATION WHARF, LONDON SW11 3TN		LONDON	
	REINO UNIDO			
8818	<b>HARTMANN CAPITAL LIMITED</b>			
	LCS HOUSE, 44 WORSHIP STEET	EC2A 2EA	LONDON	
	REINO UNIDO			
8859	<b>HERMEX INTERNATIONAL LIMITED</b>			
	30 CROWN PLACE	EC2A 4EB	LONDON	
	REINO UNIDO			
8839	<b>HIPAY SAS</b>			
	6 PLACE DU COLONEL BOURGOIN	75012	PARIS	
	FRANÇA			

# Lista das Instituições de Crédito, Sociedades Financeiras, Instituições de Pagamento e Instituições de Moeda Eletrónica

8979	<b>HOLVI PAYMENT SERVICES OY</b>			
	TEHTAANKATU 27-29 A 6	00150	HELSINKI	
	FINLÂNDIA			
8984	<b>HUELLEMANN &amp; STRAUSS ONLINESERVICES SARL</b>			
	1, PLACE DU MARCHÉ	L-6755	GREVENMACHER	
	LUXEMBURGO			
9821	<b>ICE PROCESSING TECHNOLOGIES LIMITED</b>			
	19-21 SHAFTESBURY AVENUE	W1D 7ED	LONDON	
	REINO UNIDO			
9817	<b>ICEPAY BV</b>			
	NACHTWACHTLAAN 20	1058 EA	AMSTERDAM	
	HOLANDA			
9855	<b>IFS CURRENCY LIMITED</b>			
	UNIT 1, 376 LADYPOOL ROAD	B12 8JY	BIRMINGHAM	
	REINO UNIDO			
8996	<b>INCOMM PAYMENTS UK LTD</b>			
	1600 PARKWAY, SOLENT BUSINESS PARK, WHITELEY, FAREHAM, HAMPSHIRE	PO15 7AH	FAREHAM	
	REINO UNIDO			
8866	<b>INFINITY INTERNATIONAL LIMITED</b>			
	25 CHRISTOPHER SREET	EC2A 2BS	LONDON	
	REINO UNIDO			

## Lista das Instituições de Crédito, Sociedades Financeiras, Instituições de Pagamento e Instituições de Moeda Eletrónica

8900	<b>INPAY A/S</b>		
	BREDGADE, 25 H, 2.SAL	1260	KOBENHAVN K
	DINAMARCA		
9808	<b>INSTANT CASH WORLDWIDE LTD</b>		
	21 BRICK LANE	E1 6PU	LONDON
	REINO UNIDO		
9816	<b>INSTINET EUROPE LIMITED</b>		
	1 ANGEL LANE	EC4R 3AB	LONDON
	REINO UNIDO		
9833	<b>INTEGRAL FX LLP</b>		
	26 GROSVENOR STREET	W1K 4QW	LONDON
	REINO UNIDO		
8785	<b>INTER CITY MONEY CHANGERS LIMITED</b>		
	1A PARSON STREET, KEIGHLEY, WEST YORKSHIRE BD21 3EY		KEIGHLEY
	REINO UNIDO		
8834	<b>INTERCARD FINANCE AD</b>		
	76 A, JAMES BOUCHER BULV., HILL TOWER BUILDING, FL. 8		SOFIA
	BULGÁRIA		
8813	<b>INTERNATIONAL MONEY EXPRESS (IME) LIMITED</b>		
	PENTAX HOUSE, NORTHOLT ROAD, SOUTH HARROW	HA2 0DU	MIDDLESEX
	REINO UNIDO		



# Lista das Instituições de Crédito, Sociedades Financeiras, Instituições de Pagamento e Instituições de Moeda Eletrónica

8816	<b>INTERPAY LIMITED T/A TRANSFERMATE</b>		
	IDA BUSINESS AND TECHNOLOGY PARK, RING ROAD		KILKENNY
	IRLANDA		
9819	<b>INVAPAY PAYMENT SOLUTIONS LIMITED</b>		
	1ST FLOOR SHERWOOD HOUSE, BLUECOATS AVENUE	SG14 1PB	HERTFORD
	REINO UNIDO		
8865	<b>I-PAY WORLDWIDE LIMITED</b>		
	117 QUEENS ROAD	SE15 2EZ	LONDON
	REINO UNIDO		
9839	<b>IXARIS SYSTEM LYMITED</b>		
	52 GROSVENOR GARDENS	SW1W 0AU	LONDON
	REINO UNIDO		
8774	<b>JALLOH ENTERPRISE LIMITED</b>		
	SUITE 412, WIGHAM HOUSE, 16-30 WAVERING ROAD, BARKING, ESSEX, IG11 8QN		BARKING
	REINO UNIDO		
8775	<b>JCB INTERNATIONAL (EUROPE) LIMITED</b>		
	EXCHANGE TOWER, 1 HARBOUR EXCHANGE SQUARE, LONDON, E14 9GE		LONDON
	REINO UNIDO		
8889	<b>KA-CHING PAYMENTS LIMITED</b>		
	52 BROADWICK STREET	W1F 7AL	LONDON
	REINO UNIDO		

# Lista das Instituições de Crédito, Sociedades Financeiras, Instituições de Pagamento e Instituições de Moeda Eletrónica

8755	<b>KALIXA ACCEPT LIMITED</b>			
	2ND FLOOR, SHOPSHIRE HOUSE, 179 TOTTENHAM COURT ROAD, LONDON, W1T 7NZ		LONDON	
	REINO UNIDO			
8884	<b>KANTOX LTD</b>			
	LONGCROFT HOUSE, 2 - 8 VICTORIA AVENUE	EC2M 4NS	LONDON	
	REINO UNIDO			
8768	<b>KBR FOREIGN EXCHANGE PLC</b>			
	RIVERSIDE BUSINESS CENTRE, FORT ROAD, TILBURY, RM18 7ND		TILBURY	
	REINO UNIDO			
8957	<b>KHYBER MONEY EXCHANGE LTD</b>			
	379 GREEN STREET	E13 9AU	LONDON	
	REINO UNIDO			
8948	<b>KMB ENTREPRISES MONEY TRANSFER LIMITED</b>			
	88 CALEDONIAN ROAD, ISLINGTON, KING'S CROSS	N1 9DN	LONDON	
	REINO UNIDO			
8794	<b>KS MONEY TRANSFER LIMITED</b>			
	19 TWEEDALE STREET, ROCHDALE, LANCASHIRE, OL11 1HH		ROCHDALE	
	REINO UNIDO			
8786	<b>LCC TRANS SENDING LIMITED</b>			
	UNIT 3 & 4 SYCAMORE COURT, ROYAL OAK YARD, 168 - 170 BERMONDSEY STREET, LONDON SE1 3TQ		LONDON	
	REINO UNIDO			

# Lista das Instituições de Crédito, Sociedades Financeiras, Instituições de Pagamento e Instituições de Moeda Eletrónica

8930	<b>LEMON WAY</b>		
	14 RUE DE LA BEAUNE, BAT C, 5º ÉTAGE	93100	MONTREUIL
	FRANÇA		
8807	<b>LUFTHANSA AIRPLUS SERVICEKARTEN GMBH</b>		
	HANS-BOCKLER-STRASSE	7 63263	NUE-ISENBURG
	ALEMANHA		
8902	<b>LXM FINANCE LLP</b>		
	13-14 HOBART PLACE	SW1W 0HH	LONDON
	REINO UNIDO		
8928	<b>M USMAN INTERNATIONAL MONEY EXCHANGE LIMITED</b>		
	UNIT 1, FIRST FLOOR, HIMALYA SHOPPING CENTRE, 65, THE BROADWAY, SOUTHALL	UB1 1JY	MIDDLESEX
	REINO UNIDO		
8970	<b>MASTERWIRE FINANCIAL LIMITED</b>		
	28 WILCOX ROAD	SW8 2UX	LONDON
	REINO UNIDO		
9874	<b>MAYZUS FINANCIAL SERVICES LIMITED</b>		
	RIVERBANK HOUSE, 1 PUTNEY BRIDGE APPROACH	SW6 3JD	LONDON
	REINO UNIDO		
9845	<b>MB TRANSFERS LTD</b>		
	13 ST GEORGES SQUARE	SW1V 2HX	LONDON
	REINO UNIDO		

# Lista das Instituições de Crédito, Sociedades Financeiras, Instituições de Pagamento e Instituições de Moeda Eletrónica

8826	<b>MERCURY FOREIGN EXCHANGE LIMITED</b>			
	5 - 7 ST. HELEN'S PLACE, BISHOPSGATE	EC3A 6 AU	LONDON	
	REINO UNIDO			
8966	<b>MFS AFRICA UK LIMITED</b>			
	SUITE 305, 20 MORTLAKE HIGH STREET	SW14 8JN	LONDON	
	REINO UNIDO			
8960	<b>MIDPOINT &amp; TRANSFER LTD</b>			
	5th FLOOR, ALDERMANS HOUSE, ALDERMANS WALK	EC2M 3UJ	LONDON	
	REINO UNIDO			
8751	<b>MONEYGRAM INTERNATIONAL LIMITED</b>			
	1 BEVINGTON PATH, LONDON, SE1 3PW		LONDON	
	REINO UNIDO			
9830	<b>MONEYTO LIMITED</b>			
	91-95 NEWINGTON BUTTS	SE1 6SF	LONDON	
	REINO UNIDO			
9826	<b>NEC MONEY TRANSFER LIMITED</b>			
	39 BURDETT ROAD	E3 4TN	LONDON	
	REINO UNIDO			
8811	<b>NETELLER (UK) LIMITED</b>			
	3rd FLOOR, MOUNT PLEASANT HOUSE, MOUNT PLEASANT, CAMBRIDGE	CB3 0RN	CANBRIDGESHIRE	
	REINO UNIDO			

# Lista das Instituições de Crédito, Sociedades Financeiras, Instituições de Pagamento e Instituições de Moeda Eletrónica

8842	<b>NETGIRO SYSTEMS AB</b>			
	TEXTILGATAN 31	SE-120 30	STOCKHOLM	
	SUÉCIA			
9857	<b>NETSIZE PAYMWNT SAS</b>			
	6 RUE DE LA VERRERIE	92197	MEUDON SUR SEINE	
	FRANÇA			
8932	<b>NEW ARIANA EXCHANGE LIMITED</b>			
	ASHLEY HOUSE, 86-94 HIGH STREET, HOUNSLOW	TW3 1NH	MIDDLESEX	
	REINO UNIDO			
9838	<b>NFD, AS</b>			
	17 NOVEMBRA 539/4	064 01	STARÁ L'UBOVNA	
	ESLOVÁQUIA			
8909	<b>NOBLE EXCHANGE INT LTD</b>			
	198 HIGH STREET	E17 7JH	LONDON	
	REINO UNIDO			
8892	<b>NUMEX FOREIGN EXCHANGE CORPORATION (UK) LTD</b>			
	OFFICE G2, 22-24 CORSHAM STREET	N1 6DR	LONDON	
	REINO UNIDO			
8829	<b>OANDA EUROPE LIMITED</b>			
	52 GROSVENOR GARDENS	SW1W 0AU	LONDON	
	REINO UNIDO			

# Lista das Instituições de Crédito, Sociedades Financeiras, Instituições de Pagamento e Instituições de Moeda Eletrónica

8851	<b>OII BRASIL LIMITED</b>			
	357-359 SEVEN SISTERS ROAD	N15 6RD	LONDON	
	REINO UNIDO			
8812	<b>OPAL TRANSFER LIMITED</b>			
	43 GROSVENOR GARDENS	SW1W 0BP	LONDON	
	REINO UNIDO			
8916	<b>OPT FX LIMITED</b>			
	ALBERT BUILDINGS - 49 QUEEN VICTORIA STREET	EC4N 4SA	LONDON	
	REINO UNIDO			
9858	<b>ORBIT LIMITED</b>			
	3/45 WETHERELL ROAD	E9 7DB	LONDON	
	REINO UNIDO			
8925	<b>ORCHID MONEY TRANSFER LIMITED</b>			
	162 CANNON STREET ROAD	E1 2LH	LONDON	
	REINO UNIDO			
9834	<b>PAAYSAY LTD</b>			
	UNIT 400, THE WENTA BUSINESS CENTRE, COLNE WAY, WATFORD, HERTFORDSHIRE	WD24 7ND	WATFORD	
	REINO UNIDO			
8929	<b>PAK EXCHANGE LIMITED</b>			
	17 HIGH STREET LIMITED	E6 1HS	LONDON	
	REINO UNIDO			

# Lista das Instituições de Crédito, Sociedades Financeiras, Instituições de Pagamento e Instituições de Moeda Eletrónica

8983	<b>PARITYFX PLC</b>			
	STANMORE BUSINESS CENTRE & INNOVATION CENTRE, STANMORE PLACE, HONEYPOT	HA7 1BT	MIDDLESEX	
	REINO UNIDO			
8867	<b>PAY2GLOBAL LIMITED</b>			
	5 ST HELEN'S PLACE	EC3A 6AU	LONDON	
	REINO UNIDO			
8891	<b>PAYLEVEN LTD</b>			
	OXFORD HOUSE, 76 OXFORD STREET	W1D 1BS	LONDON	
	REINO UNIDO			
8944	<b>PAYMASTER24 LTD</b>			
	COMPASS HOUSE, CHIVERS WAY, HISTON	CB24 9AD	CAMBRIDGE	
	REINO UNIDO			
9865	<b>PAYONE GMBH</b>			
	FRAUNHOFERSTR. 2-4	24118	KIEL	
	ALEMANHA			
8988	<b>PAYPOINT PAYMENT SERVICES LTD</b>			
	1 THE BOULEVARD, SHIRE PARK	AL7 1EL	HERTFORDSHIRE	
	REINO UNIDO			
8994	<b>PAYPRO SA</b>			
	KANCLERSA 15	60-327	POZNAN	
	POLÓNIA			

# Lista das Instituições de Crédito, Sociedades Financeiras, Instituições de Pagamento e Instituições de Moeda Eletrónica

8803	<b>PAYSAFECARD.COM WERTKARTEN VERTRIEBS GMBH</b>		
	AM UERO PLATZ 2	1120	WIEN
	AUSTRIA		
8835	<b>PAYSQUARE B.V.</b>		
	EENDRACHTLAAN 315	3526 LB	UTRECHT
	HOLANDA		
9850	<b>PAYTOP</b>		
	5 RUE DE LA BAUME	755008	PARIS
	FRANÇA		
8926	<b>PAYTRAIL OYJ</b>		
	INNOVA 2, LUTAKONAUKIO 7	40100	JYVASKYLA
	FINLÂNDIA		
9804	<b>PAYU SA</b>		
	GRUNWALDZKA, 182	60-166	POZNAN
	POLÓNIA		
8838	<b>PAYVISION B.V.</b>		
	KEIZERSGRACHT 668C	1017 ET	AMSTERDAM
	HOLANDA		
9800	<b>PEERTRANSFER</b>		
	LEVEL 39 - CANADA SQUARE	E14 5AB	LONDON
	REINO UNIDO		



# Lista das Instituições de Crédito, Sociedades Financeiras, Instituições de Pagamento e Instituições de Moeda Eletrónica

8798	<b>PLUTUSFX, LTD</b>			
	9 DEVONSHIRE SQUARE, LONDON, EC2M 4YF			LONDON
	REINO UNIDO			
8950	<b>POWERCASH21 LIMITED</b>			
	11-13 PILIOU QUALITY TOWER A	6037		LARNACA
	CHIPRE			
8802	<b>PREMIER FX LIMITED</b>			
	11TH FLOOR, CITY TOWER 40 BASINGHALL STREET	EC2V 5DE		LONDON
	REINO UNIDO			
8922	<b>PREMIER TRANSFER LIMITED</b>			
	795 HARROW ROAD, KENSAL GREEN	NW10 5PA		LONDON
	REINO UNIDO			
9854	<b>REAL MONEY SERVICES LTD</b>			
	26 HIGH STREET, HARLESDEN	NW10 4LX		LONDON
	REINO UNIDO			
8918	<b>REALEX FINANCIAL SERVICES LIMITED</b>			
	THE OBSERVATORY, SIR JOHN ROGERSON'S QUAY			DUBLIN
	IRLANDA			
8850	<b>REGENT FOREIGN EXCHANGE LIMITED</b>			
	124 NEW BOND STREET	W1S 1DX		LONDON
	REINO UNIDO			

# Lista das Instituições de Crédito, Sociedades Financeiras, Instituições de Pagamento e Instituições de Moeda Eletrónica

8956	<b>REMITIX LIMITED</b>			
	THE GRANGE, MOAT LANE, NEW BUCKENHAM	NR16 2AU	NORFOLK	
	REINO UNIDO			
8985	<b>RENTABILIWEB EUROPE</b>			
	55 RUE RASPAIL	92300	LEVALLOIS-PERRET	
	FRANÇA			
8897	<b>RVB CURRENCY UK LTD</b>			
	18 SAVILE ROW	W1S 3PW	LONDON	
	REINO UNIDO			
9843	<b>SAFENED LIMITED</b>			
	TOWER 42, 25 OLD BROAD STREET	EC2N 1HQ	LONDON	
	REINO UNIDO			
8847	<b>SAFETYPAY EUROPE ENTIDAD DE PAGO, SA</b>			
	CORAZÓN DE MARIA 6	28001	MADRID	
	ESPAÑA			
8876	<b>SARHAD MONEY EXCHANGE U.K LIMITED</b>			
	151 TOLLER LANE	BD8 9HL WE	BRADFORD	
	REINO UNIDO			
8924	<b>SAXO PAYMENTS A/S</b>			
	PHILIP HEYMANS ALLÉ 15	2900	HELLERUP	
	DINAMARCA			

# Lista das Instituições de Crédito, Sociedades Financeiras, Instituições de Pagamento e Instituições de Moeda Eletrónica

8883	<b>SECURETRADING FINANCIAL SERVICES LIMITED</b>		
	167, MERCHANTS STREET	VLT 1174	VALLETTA
	MALTA		
9875	<b>SEGREGATED PAYMENTS LIMITED</b>		
	9A AT THREE KINGS MEADOW, OSNEY MEAD	OX2 0DP	OXFORD
	REINO UNIDO		
9869	<b>SEND MONEY INDIA LIMITED</b>		
	371 SOHO ROAD	B21 9SE	BIRMINGHAM
	REINO UNIDO		
8998	<b>SENTENIAL LIMITED</b>		
	23 AUSTIN FRIARS	EC2N 2QP	LONDON
	REINO UNIDO		
8885	<b>SERVIZI TELEMATICI FINANZIARI PER IL TERZIARIO SPA (SE.TE.FI. SPA)</b>		
	VIALE G. RICHARD, 7		MILANO
	ITALIA		
8856	<b>SIGUE GLOBAL SERVICES LTD</b>		
	28 THROGMORTON STREET	EC2N 2AN	LONDON
	REINO UNIDO		
9847	<b>SIMBAPAY LTD</b>		
	TECHHUB @ CAMPUS, 4-5 BONHILL STREET	EC2A 4BX	LONDON
	REINO UNIDO		

# Lista das Instituições de Crédito, Sociedades Financeiras, Instituições de Pagamento e Instituições de Moeda Eletrónica

8790	<b>SIX PAYMENT SERVICES (EUROPE) SA</b>		
	10 PARE D'ACTIVITÉS SYRDALL	L-5365	MUNSBACH
	LUXEMBOURGO		
8961	<b>SMART CURRENCY EXCHANGE LIMITED</b>		
	1 LYRIC SQUARE, HAMMERSMITH	W6 0NB	LONDON
	REINO UNIDO		
8824	<b>STERLING EXCHANGE LIMITED</b>		
	45 LUDGATE HILL	EC4M 7JU	LONDON
	REINO UNIDO		
9868	<b>STUBHUB SERVICES S.À.R.L.</b>		
	22-24 BOULEVARD ROYAL	L-2449	LUXEMBOURG
	LUXEMBURGO		
8873	<b>SUNRISE REMITTANCE (UK) LIMITED</b>		
	12 KENWAY ROAD	SW5 ORR	LONDON
	REINO UNIDO		
9823	<b>SUPERCAPITAL LTD</b>		
	50 LIVERPOOL STREET	EC2M 7PY	LONDON
	REINO UNIDO		
8821	<b>SWFX LIMITED</b>		
	20 ST. JAMES'S STREET	SW1A 1ES	LONDON
	REINO UNIDO		

# Lista das Instituições de Crédito, Sociedades Financeiras, Instituições de Pagamento e Instituições de Moeda Eletrónica

9848	<b>SWISH PAYMENTS LTD</b>		
	MWH BUILDING, 1ST FLOOR, ORATORY STREET	NXR	NAXXAR
	MALTA		
8905	<b>TALBOT FX LLP</b>		
	16 EASTCHEAP	EC3M 1BD	LONDON
	REINO UNIDO		
8879	<b>THE FOREMOST CURRENCY GROUP LIMITED</b>		
	SUTTON COURT, CHURCH YARD, HERTFORDSHIRE HP2235BB		TRING
	REINO UNIDO		
9867	<b>THEPAYPRO LTD</b>		
	ALDGATE TOWER 35 WHITECHAPEL HIGH STREET	W2 5NS	LONDON
	REINO UNIDO		
8846	<b>TI BI AI CREDIT EAD</b>		
	DAMITAT HADJIKOTSEV Nº 52-54	1421 SOFIA	SÓFIA
	BULGÁRIA		
9877	<b>TOR CURRENCY EXCHANGE LIMITED</b>		
	PENLOWARTH ST. MARYS TERRACE	TR18 4ED	CORNWALL
	REINO UNIDO		
8973	<b>TRAMONEX LIMITED</b>		
	THOMAS FORD HOUSE, 23-24 SMITHFIELD STREET	EC1A 9LF	LONDON
	REINO UNIDO		

# Lista das Instituições de Crédito, Sociedades Financeiras, Instituições de Pagamento e Instituições de Moeda Eletrónica

8872	<b>TRANS-FAST REMITTANCE (LONDON) LIMITED</b>		
	27 GROSVENOR GARDENS	SW1W	LONDON
	REINO UNIDO		
8805	<b>TRANS-FAST REMITTANCE LTD</b>		
	12 HALLMARKTRADING ESTATE, FOURTH WAY, WEMBLEY, MIDDLESEX	HA9 OLB	MIDDLESEX
	REINO UNIDO		
8942	<b>TRANSFERGO LTD</b>		
	9TH FLOOR, 107 CHEAPSIDE	EC2V 6DN	LONDON
	REINO UNIDO		
9829	<b>TRANSFERPLUS LTD</b>		
	107 CHEAPSIDE	EC2V 6DN	LONDON
	REINO UNIDO		
8814	<b>TRANSGLOBAL PAYMENT SOLUTIONS LIMITED</b>		
	PRIMIER HOUSE, 10 GREYCOAT PLACE	SW1P 1SB	LONDON
	REINO UNIDO		
9856	<b>TRANSPAYGO LIMITED</b>		
	33 QUEENS ROAD	TN4 9LZ	TUNBRIDGE WELLS
	REINO UNIDO		
8776	<b>TRUST PAY A.S.</b>		
	ZA KASÁRNOU 1, 831 03 BRATISLAVA		BRATISLAVA
	ESLOVÁQUIA		

## Lista das Instituições de Crédito, Sociedades Financeiras, Instituições de Pagamento e Instituições de Moeda Eletrónica

8912	<b>TRUSTLY GROUP AB</b>			
	SANKT GORANSGATAN 63	112 38	STOCKHOLM	
	SUÉCIA			
8937	<b>TT EXPRESS UAB</b>			
	LAISVĖS AL.102, P.O. BOX 261	LT-44004	KAUNAS	
	LITUÂNIA			
8791	<b>TTT MONEYCORP LTD</b>			
	2 SALOANE STREET	SWIX9LA	LONDON	
	REINO UNIDO			
8949	<b>UAB "WORAPAY"</b>			
	V. MACIULEVICIAUS G. 53	LT-04310	VILNIUS	
	LITUÂNIA			
8993	<b>UAB CLICK2SELL</b>			
	ATEITIES ST. 77-27	LT-06324	VILNIUS	
	LITUÂNIA			
8763	<b>UAE EXCHANGE UK LIMITED</b>			
	14-15 CARLISLE STREET, LONDON, W1D 3BS		LONDON	
	REINO UNIDO			
8959	<b>UKFOREX LIMITED</b>			
	1ST FLOOR, 85 GRACECHURCH STREET	EC3V	LONDON	
	REINO UNIDO			

# Lista das Instituições de Crédito, Sociedades Financeiras, Instituições de Pagamento e Instituições de Moeda Eletrónica

8939	<b>UNION NEPAL SERVICES LIMITED</b>			
	31 SUTLEJ ROAD	SE7 7DD	LONDON	
	REINO UNIDO			
8991	<b>UNITY LINK FINANCIAL SERVICES LTD</b>			
	158-150 BALHAM HIGH ROAD	SW12 9BN	LONDON	
	REINO UNIDO			
8940	<b>UNIVERSAL FOREIGN EXCHANGE LIMITED</b>			
	STERLING HOUSE, FULBOURNE ROAD	E17 4EE	LONDON	
	REINO UNIDO			
9842	<b>UNIVERSAL IFX LIMITED</b>			
	G34A WATERFRONT STUDIOS, 1 DOCK ROAD	E16 1AH	LONDON	
	REINO UNIDO			
8901	<b>VALBURY CAPITAL LIMITED</b>			
	4 ROYAL MINT COURT	EC3N 4HJ	LONDON	
	REINO UNIDO			
9828	<b>VEROTEL MERCHANT SERVICES BV</b>			
	KAIZERSGRACHT 213	1016 DT	AMSTERDAM	
	HOLANDA			
8817	<b>VFX FINANCIAL PLC</b>			
	5 ST HELEN'S PLACE, BISHOPSGATE	EC3A 6AU	LONDON	
	REINO UNIDO			



# Lista das Instituições de Crédito, Sociedades Financeiras, Instituições de Pagamento e Instituições de Moeda Eletrónica

8810	<b>VINCENTO PAYMENT SOLUTIONS LIMITED</b>			
	SHROPSHIRE HOUSE, SECOND FLOOR, 179 TOTTENHAM COURT ROAD	W1T 7NZ	LONDON	
	REINO UNIDO			
8981	<b>VITESSE PSP LIMITED</b>			
	8 PERCY STREET	W1T 1DJ	LONDON	
	REINO UNIDO			
8964	<b>VIVA FINANCIAL SERVICES UK LTD</b>			
	116 NEW KENT ROAD	SE 6TU LON	LONDON	
	REINO UNIDO			
8945	<b>VS1 PAYMENT SERVICES LIMITED</b>			
	CRUSADER HOUSE, 145-157, ST. JOHN STREET	EC1V4PY	LONDON	
	REINO UNIDO			
8878	<b>WA INTERNATIONAL LIMITED</b>			
	103 HIGH ROAD	NW10 2 SL	LONDON	
	REINO UNIDO			
9859	<b>WAVE TRANSFER LIMITED</b>			
	SUIT 2, LITTLGATE HOUSE 16-17 EBBES STREET	OX1 1PT	LONDON	
	REINO UNIDO			
8770	<b>WESTERN UNION PAYMENT SERVICES UK LIMITED</b>			
	SPACE ONE, 1 BEADON ROAD, LONDON, W6 0EA		LONDON	
	REINO UNIDO			

# Lista das Instituições de Crédito, Sociedades Financeiras, Instituições de Pagamento e Instituições de Moeda Eletrónica

8974	<b>WHITES FX LIMITED</b>			
	4TH FLOOR, 15 WHEELER GATE	NG1 2NA	NOTTINGHAM	
	REINO UNIDO			
8999	<b>WORLD WIDE CURRENCIES LTD</b>			
	ALDER CASTLE HOUSE, 10 NOBLE STREET	EC2V 7JX	LONDON	
	REINO UNIDO			
8938	<b>WORLDBRIDGE PAYMENT SERVICES SA</b>			
	11, MENEKRATOUS ST.	11636	ATHENS	
	GRÉCIA			
8753	<b>WORLDPAY AP LTD</b>			
	THE WALBROOK BUILDING, 25 WALBROOK	EC4N 8AF	LONDON	
	REINO UNIDO			
8752	<b>WORLDPAY LIMITED</b>			
	THE WALBROOK BUILDING, 25 WALBROOK	EC4N 8AF	LONDON	
	REINO UNIDO			
8841	<b>XPEREDON PAYMENT SERVICES, LTD</b>			
	3 BEESTON PLACE, BELGRAVIA	SW1WOJJ	LONDON	
	REINO UNIDO			
8788	<b>XPRESS MONEY SERVICES LIMITED</b>			
	14 - 15 CARLISLE STREET, SOHO, LONDON, W1D 3BS		LONDON	
	REINO UNIDO			

# Lista das Instituições de Crédito, Sociedades Financeiras, Instituições de Pagamento e Instituições de Moeda Eletrónica

8943 ZAK MONEY EXCHANGE LTD

70 ILFORD LANE, ILFORD

IG1 2LA ESSEX

REINO UNIDO

# Lista das Instituições de Crédito, Sociedades Financeiras, Instituições de Pagamento e Instituições de Moeda Eletrónica

<b>Código</b>	<b>INSTITUIÇÕES DE PAGAMENTO COM SEDE NA U.E. - REDE DE AGENTES</b>		
8971	<b>AFTAB CURRENCY EXCHANGE LIMITED</b>		
	44 ST. HELENS ROAD	BL3 3NH	BOLTON
	REINO UNIDO		
8965	<b>AN EXPRESS LIMITED</b>		
	208A WHITECHAPEL ROAD	E1 1BJ	LONDON
	REINO UNIDO		
9879	<b>BRAC SAAJAN EXCHANGE LIMITED</b>		
	BSE HOUSE, 160-162 LOZELLS ROAD, LOZELLS, BIRMINGHAM, WEST MIDLANDS	B19 2SX	LOZZELLS
	REINO UNIDO		
8888	<b>EUROTRANSFER MONEY OOD</b>		
	26, STOYAN MIHAYLOVSKI STRT., 5TH FLOOR	1164	SOFIA
	BULGARIA		
8931	<b>FAST INTERVALUE DEALERS LIMITED</b>		
	6 PERCY STREET	W1T 1DQ	LONDON
	REINO UNIDO		
8871	<b>FIDUCIAIRE DE DISTRIBUTION INTERNATIONALE-FDI FRANCE</b>		
	450 RUE FÉLIX ESCLANGON BP 22	73291 CEDE	LA MOTTE SERVOLEX
	FRANÇA		
8962	<b>GLOBAL WORLDWIDE FOREX LTD</b>		
	FLAT 25, LEITH MANSIONS, GRANTULLY ROAD		LONDON
	REINO UNIDO		

# Lista das Instituições de Crédito, Sociedades Financeiras, Instituições de Pagamento e Instituições de Moeda Eletrónica

8923	<b>INTERNATIONAL MONEY EXPRESS (IME) LIMITED</b>		
	PENTAX HOUSE, NORTHOLT ROAD, SOUTH HARROW	HA2 0DU	MIDDLESEX
	REINO UNIDO		
8806	<b>LCC TRANS-SENDING</b>		
	UNITS 3&4 SYCAMORE COURT, ROYAL OAK YARD, 168-170 BERMONDSEY STREET	SE1 3TQ	LONDON
	REINO UNIDO		
9803	<b>MASTERWIRE FINANCIAL LIMITED</b>		
	28 WILCOX ROAD	SW8 2UX	LONDON
	REINO UNIDO		
8750	<b>MONEYGRAM INTERNATIONAL LIMITED</b>		
	1 BEVINGTON PATH, LONDON, SE1 3PW		LONDON
	REINO UNIDO		
8982	<b>MONTY GLOBAL PAYMENTS, SA</b>		
	CUESTA DE SAN VICENTE, Nº. 4 - 7ª PLANTA	28008	MADRID
	ESPAÑA		
8854	<b>NEC MONEY TRANSFER ENTIDAD DE PAGO, SA</b>		
	CALLE AMPARO Nº 83, LOCAL	28012	MADRID
	ESPAÑA		
9873	<b>NEC MONEY TRANSFER LIMITED</b>		
	39 BURDETT ROAD	E3 4TN	LONDON
	REINO UNIDO		

# Lista das Instituições de Crédito, Sociedades Financeiras, Instituições de Pagamento e Instituições de Moeda Eletrónica

9861	<b>RIA PAYMENT INSTITUTION, EP, SA</b>		
	C/ CANTABRIA, EDIF. AMURA, 2 PL. 2, PTA. 1-A	28108	MADRID
	ESPAÑA		
8852	<b>S.C. MERIDIANA-TRANSFER DE BANI, S.R.L.</b>		
	STR. AUTOGÂRII NR. 1	SIBIU DISTRI	SIBIU
	ROMÉANIA		
8855	<b>SIGUE GLOBAL SERVICES LTD</b>		
	16 HIGH HOLBURN	WC1V 6BX	LONDON
	REINO UNIDO		
9863	<b>VIVA FINANCIAL SERVICES UK LIMITED</b>		
	116 NEW KENT ROAD	SE1 6TU	LONDON
	REINO UNIDO		
8754	<b>WESTERN UNION PAYMENT SERVICES IRELAND LIMITED</b>		
	UNIT 9 , RICHVIEW BUSINESS PARK, CLONSKEAGH, DUBLIN 14		DUBLIN
	IRLANDA		

# Lista das Instituições de Crédito, Sociedades Financeiras, Instituições de Pagamento e Instituições de Moeda Eletrónica

<b>Código</b>	<b>INSTITUIÇÕES DE PAGAMENTO COM SEDE NA U.E. - SUCURSAL</b>		
8832	<b>AFTAB CURRENCY EXCHANGE LIMITED - SUCURSAL EM PORTUGAL</b>		
	RUA DE SÃO PEDRO MÁRTIR, N.º 2/4	1100-557	LISBOA
	PORTUGAL		
9802	<b>CERRO CATEDRAL ENTIDAD DE PAGO, SA</b>		
	CALLE GIRONA, 164 - BAJOS LOCAL 3	08037	BARCELONA
	ESPAÑA		
8864	<b>CURRENCIES DIRECT LIMITED</b>		
	AV 5 DE OUTUBRO, N.º 246	8135-103	ALMANCIL
	PORTUGAL		
9840	<b>FIDELIS MARKETS CONSULTANTS LIMITED - SUCURSAL EM PORTUGAL</b>		
	AVENIDA INFANTE SANTO, N.º 43, 3.º ESQ	1350-177	LISBOA
	PORTUGAL		
8800	<b>LCC TRANS-SENDING LIMITED</b>		
	RUA DE CAMPOLIDE, 47 A	1070-026	LISBOA
	PORTUGAL		
8987	<b>LUFTHANSA AIRPLUS SERVICEKARTEN GMBH</b>		
	PRAÇA NUNO RODRIGUES DOS SANTOS, 14-B	1600-171	LISBOA
	PORTUGAL		
8863	<b>MONTY GLOBAL PAYMENTS, S.A.U.</b>		
	AVENIDA S. MIGUEL, Nº. 249 - ESCRITÓRIO 19	2775-750	CARCAVELOS
	PORTUGAL		

# Lista das Instituições de Crédito, Sociedades Financeiras, Instituições de Pagamento e Instituições de Moeda Eletrónica

8955      **PREMIER FX LIMITED**

RUA SACADURA CABRAL - EDIFÍCIO GOLFE 1A

8135-144      ALMANCIL

PORTUGAL

9871      **UNIVERSAL IFX LIMITED - SUCURSAL EM PORTUGAL**

RU AD. MARCOS DA CRUZ, 292, 3.º DT

4450-727      LEÇA DA PALMEIRA

PORTUGAL



# Lista das Instituições de Crédito, Sociedades Financeiras, Instituições de Pagamento e Instituições de Moeda Eletrónica

Código	INSTITUIÇÕES FINANCEIRAS DE CRÉDITO		
305	<b>321 CRÉDITO - INSTITUIÇÃO FINANCEIRA DE CRÉDITO, SA</b>		
	AVENIDA BARBOSA DU BOCAGE, N.º 113 - 2.º ESQ.º	1050-031	LISBOA
	PORTUGAL		
800	<b>BBVA, INSTITUIÇÃO FINANCEIRA DE CRÉDITO, SA</b>		
	EDIFÍCIO INFANTE, AV. D.JOÃO II, LOTE 35 F/G/H, 2º ANDAR	1990 - 083	LISBOA
	PORTUGAL		
642	<b>BNP PARIBAS FACTOR - INSTITUIÇÃO FINANCEIRA DE CRÉDITO, SA</b>		
	AVENIDA DA BOAVISTA, Nº 3523, 6º, SUL	4100 - 139	PORTO
	PORTUGAL		
965	<b>CAIXA LEASING E FACTORING - INSTITUIÇÃO FINANCEIRA DE CRÉDITO, SA</b>		
	AVENIDA JOÃO XXI, 63	1000 - 300	LISBOA
	PORTUGAL		
780	<b>FCA CAPITAL PORTUGAL , INSTITUIÇÃO FINANCEIRA DE CRÉDITO, SA</b>		
	EMPREENHIMENTO LAGOAS PARK, EDIFÍCIO 15, PISO 2	2740-262	PORTO SALVO
	PORTUGAL		
817	<b>GMAC - INSTITUIÇÃO FINANCEIRA DE CRÉDITO,SA</b>		
	RUA DR. ANTÓNIO LOUREIRO BORGES, 9/9A, 2º PISO, ARQUIPARQUE, MIRAFLORES	1495 - 131	ALGÉS
	PORTUGAL		
796	<b>MONTEPIO CRÉDITO - INSTITUIÇÃO FINANCEIRA DE CRÉDITO, SA</b>		
	RUA JÚLIO DINIS, 158/160, 2º ANDAR	4050 - 318	PORTO
	PORTUGAL		

# Lista das Instituições de Crédito, Sociedades Financeiras, Instituições de Pagamento e Instituições de Moeda Eletrónica

881	<b>ONEY- INSTITUIÇÃO FINANCEIRA DE CRÉDITO, SA</b>			
	AVENIDA JOSÉ GOMES FERREIRA, 9, SALA 1	1495 - 139	ALGÉS	
	PORTUGAL			
955	<b>OREY FINANCIAL - INSTITUIÇÃO FINANCEIRA DE CRÉDITO, SA</b>			
	RUA PROF. CARLOS ALBERTO DA MOTA PINTO, Nº 17, 6º ANDAR	1070 - 313	LISBOA	
	PORTUGAL			
255	<b>RCI GEST - INSTITUIÇÃO FINANCEIRA DE CRÉDITO, SA</b>			
	RUA JOSÉ ESPÍRITO SANTO, LOTE 12-E	1950 - 096	LISBOA	
	PORTUGAL			
314	<b>SOFID -SOCIEDADE PARA O FINANCIAMENTO DO DESENVOLVIMENTO - INSTITUIÇÃO FINANCEIRA DE CRÉDITO, SA</b>			
	AVENIDA CASAL RIBEIRO, Nº 14 - 4º ANDAR	1000 - 092	LISBOA	
	PORTUGAL			
695	<b>SOFINLOC - INSTITUIÇÃO FINANCEIRA DE CRÉDITO, SA</b>			
	RUA GENERAL FIRMINO MIGUEL, Nº 5 - 14º ANDAR	1600 - 100	LISBOA	
	PORTUGAL			
698	<b>UNICRE - INSTITUIÇÃO FINANCEIRA DE CRÉDITO, SA</b>			
	AVENIDA ANTÓNIO AUGUSTO DE AGUIAR, 122 - 9º	1050 - 019	LISBOA	
	PORTUGAL			

# Lista das Instituições de Crédito, Sociedades Financeiras, Instituições de Pagamento e Instituições de Moeda Eletrónica

**Código** OUTRAS EMPRESAS (ALÍNEA L DO N.º 1 DO ARTIGO 6.º DO RGICSF)

---

316 IFD - INSTITUIÇÃO FINANCEIRA DE DESENVOLVIMENTO, SA

AVENIDA FERNÃO DE MAGALHÃES, 1862 - 13.º ANDAR

4350-158 PORTO

PORTUGAL

# Lista das Instituições de Crédito, Sociedades Financeiras, Instituições de Pagamento e Instituições de Moeda Eletrónica

<b>Código</b>	<b>SOCIEDADES ADMINISTRADORAS DE COMPRAS EM GRUPO</b>		
533	<b>LUSOGRUPOS - ADMINISTRAÇÃO E GESTÃO DE COMPRAS EM GRUPO, SA</b>		
	RUA DE AUGUSTO LUSO, 126	4050 - 072	PORTO
	PORTUGAL		
508	<b>SUPER C - SUPERGRUPOS, SOCIEDADE PROMOTORA E ADMINISTRADORA DE COMPRAS EM GRUPO, SA</b>		
	RUA ACTOR TABORDA, 44 - A	1000 - 008	LISBOA
	PORTUGAL		

# Lista das Instituições de Crédito, Sociedades Financeiras, Instituições de Pagamento e Instituições de Moeda Eletrónica

Código	SOCIEDADES CORRETORAS		
233	<b>BIZ VALOR - SOCIEDADE CORRETORA, SA</b>		
	AV. ENG.º DUARTE PACHECO, AMOREIRAS, TORRE 2, PISO 16 - FRACÇÃO BA	1070-102	LISBOA
	PORTUGAL		
777	<b>FINCOR - SOCIEDADE CORRETORA, SA</b>		
	RUA DUQUE DE PALMELA, Nº 37, 3º ANDAR	1250 - 097	LISBOA
	PORTUGAL		
313	<b>GOLDEN BROKER - SOCIEDADE CORRETORA, SA</b>		
	AVENIDA DA BOAVISTA, N.ºS 2427/2429	4100 - 135	PORTO
	PORTUGAL		
981	<b>LUSO PARTNERS - SOCIEDADE CORRETORA, SA</b>		
	RUA CASTILHO, N.º 90 - 4.º ESQ.	1250 - 071	LISBOA
	PORTUGAL		

# Lista das Instituições de Crédito, Sociedades Financeiras, Instituições de Pagamento e Instituições de Moeda Eletrónica

<b>Código</b>	<b>SOCIEDADES DE FACTORING</b>
771	<b>EUROFACTOR PORTUGAL- SOCIEDADE DE FACTORING, SA</b>  AVENIDA DUQUE DE ÁVILA, 141, 3º DTO. 1050 - 081 LISBOA  PORTUGAL
248	<b>FINANFARMA - SOCIEDADE DE FACTORING, SA</b>  RUA MARECHAL SALDANHA, Nº 1 1200 - 403 LISBOA  PORTUGAL
699	<b>POPULAR FACTORING, SA</b>  RUA RAMALHO ORTIGÃO, Nº 51 1099 - 090 LISBOA  PORTUGAL

# Lista das Instituições de Crédito, Sociedades Financeiras, Instituições de Pagamento e Instituições de Moeda Eletrónica

Código	SOCIEDADES DE GARANTIA MÚTUA		
251	<b>AGROGARANTE - SOCIEDADE DE GARANTIA MÚTUA, SA</b>		
	RUA JOÃO MACHADO, Nº 86	3000 - 226	COIMBRA
	PORTUGAL		
304	<b>GARVAL - SOCIEDADE DE GARANTIA MÚTUA, SA</b>		
	PRACETA JOÃO CAETANO BRÁS, Nº 10 - 1º ABC	2005 - 517	SANTARÉM
	PORTUGAL		
302	<b>LISGARANTE - SOCIEDADE DE GARANTIA MÚTUA, SA</b>		
	RUA HERMANO NEVES, Nº 22, FRACÇÃO 3-A	1600 - 477	LISBOA
	PORTUGAL		
303	<b>NORGARANTE - SOCIEDADE DE GARANTIA MÚTUA, SA</b>		
	AVENIDA DA BOAVISTA, Nº 2121, 3.º ANDAR, ESCRITÓRIO 301/304	4100 - 134	PORTO
	PORTUGAL		

# Lista das Instituições de Crédito, Sociedades Financeiras, Instituições de Pagamento e Instituições de Moeda Eletrónica

<b>Código</b>	<b>SOCIEDADES DE INVESTIMENTO</b>		
942	<b>PME INVESTIMENTOS-SOCIEDADE DE INVESTIMENTO, SA</b>		
	RUA PEDRO HOMEM DE MELO, Nº 55, 3º PISO, S/309	4150 - 599	PORTO
	PORTUGAL		
502	<b>S. P. G. M. - SOCIEDADE DE INVESTIMENTO, SA</b>		
	RUA PROFESSOR MOTA PINTO, 42 F, 2º, SALA 2,11	4100 - 353	PORTO
	PORTUGAL		



# Lista das Instituições de Crédito, Sociedades Financeiras, Instituições de Pagamento e Instituições de Moeda Eletrónica

<b>Código</b>	<b>SOCIEDADES DE LOCAÇÃO FINANCEIRA</b>		
670	<b>BBVA LEASIMO - SOCIEDADE DE LOCAÇÃO FINANCEIRA, SA</b>		
	AVENIDA DA LIBERDADE, Nº 222	1250 - 148	LISBOA
	PORTUGAL		

# Lista das Instituições de Crédito, Sociedades Financeiras, Instituições de Pagamento e Instituições de Moeda Eletrónica

<b>Código</b>	<b>SOCIEDADES FINANCEIRAS DE CORRETAGEM</b>
231	<b>ATRIUM INVESTIMENTOS - SOCIEDADE FINANCEIRA DE CORRETAGEM, SA</b>  AVENIDA DA REPÚBLICA, Nº 35 - 2º ANDAR 1050 - 186 LISBOA  PORTUGAL
225	<b>DIF BROKER - SOCIEDADE FINANCEIRA DE CORRETAGEM</b>  RUA ENGENHEIRO FERREIRA DIAS, 452, 1.º 4100-246 PORTO  PORTUGAL

# Lista das Instituições de Crédito, Sociedades Financeiras, Instituições de Pagamento e Instituições de Moeda Eletrónica

<b>Código</b>	<b>SOCIEDADES FINANCEIRAS DE CRÉDITO</b>
151	<b>FINANCEIRA EL CORTE INGLÉS PORTUGAL, SFC, SA</b>  AVENIDA ANTÓNIO AUGUSTO DE AGUIAR, N.º 31 1069-413 LISBOA  PORTUGAL
307	<b>FORTIS LEASE PORTUGAL - SOCIEDADE FINANCEIRA DE CRÉDITO, SA</b>  RUA GALILEU GALILEI, TORRE OCIDENTE N.º 2, PISO 7, FRAÇÃO B 1500-392 LISBOA  PORTUGAL
306	<b>MERCEDES-BENZ FINANCIAL SERVICES PORTUGAL - SOCIEDADE FINANCEIRA DE CRÉDITO, SA</b>  LUGAR DA ABRUNHEIRA, S.PEDRO DE PENAFERRIM 2714-530 SINTRA  PORTUGAL

# Lista das Instituições de Crédito, Sociedades Financeiras, Instituições de Pagamento e Instituições de Moeda Eletrónica

<b>Código</b>	<b>SOCIEDADES GESTORAS DE FUNDOS DE INVESTIMENTO IMOBILIÁRIO</b>
995	<b>ATLANTIC - SOCIEDADE GESTORA DE FUNDOS DE INVESTIMENTO IMOBILIÁRIO, SA</b>  PRAÇA DE LIÉGE, Nº 86, FOZ DO DOURO 4150 - 455 PORTO  PORTUGAL
665	<b>FIBEIRA FUNDOS - SOCIEDADE GESTORA DE FUNDOS DE INVESTIMENTO IMOBILIÁRIO, SA</b>  PRAÇA DUQUE DE SALDANHA, Nº. 1 - 11º ANDAR 1050 - 094 LISBOA  PORTUGAL
333	<b>FIMOGES - SOCIEDADE GESTORA DE FUNDOS DE INVESTIMENTO IMOBILIÁRIO, SA</b>  AV. DA LIBERDADE, 108 - 3.º 1250-146 LISBOA  PORTUGAL
334	<b>FLORESTA ATLÂNTICA - SOCIEDADE GESTORA DE FUNDOS DE INVESTIMENTO IMOBILIÁRIO, SA</b>  RUA ABRANCHES FERRÃO, Nº 10 - 7º G 1600 - 001 LISBOA  PORTUGAL
794	<b>FUND BOX - SOCIEDADE GESTORA DE FUNDOS DE INVESTIMENTO IMOBILIÁRIO, SA</b>  AVENIDA ENGENHEIRO DUARTE PACHECO, TORRE 1, 15.º ANDAR, SALA 2 1070-101 LISBOA  PORTUGAL
649	<b>FUNDGER - SOCIEDADE GESTORA DE FUNDOS DE INVESTIMENTO IMOBILIÁRIO, SA</b>  AVENIDA JOÃO XXI, 63 1000 - 300 LISBOA  PORTUGAL
996	<b>FUNDIESTAMO - SOCIEDADE GESTORA DE FUNDOS DE INVESTIMENTO IMOBILIÁRIO, SA</b>  AVENIDA DEFENSORES DE CHAVES, Nº 6, 3º ANDAR 1049-063 LISBOA  PORTUGAL

# Lista das Instituições de Crédito, Sociedades Financeiras, Instituições de Pagamento e Instituições de Moeda Eletrónica

606	<b>GEF - GESTÃO DE FUNDOS IMOBILIÁRIOS, SA</b>			
	AVENIDA ENG. DUARTE PACHECO, TORRE 2, 17º	1070 - 102	LISBOA	
	PORTUGAL			
662	<b>GESFIMO - ESPÍRITO SANTO, IRMÃOS, SOCIEDADE GESTORA DE FUNDOS DE INVESTIMENTO IMOBILIÁRIO, SA</b>			
	AV. DA LIBERDADE, N.º 108, PISO 2	1250-146	LISBOA	
	PORTUGAL			
816	<b>GNB - SOCIEDADE GESTORA DE FUNDOS DE INVESTIMENTO IMOBILIÁRIO, SA</b>			
	AVENIDA ÁLVARES CABRAL, 41	1250 - 015	LISBOA	
	PORTUGAL			
949	<b>IMOFUNDOS - SOCIEDADE GESTORA DE FUNDOS DE INVESTIMENTO IMOBILIÁRIO, SA</b>			
	AVENIDA DA LIBERDADE, N.º 245, 7.º A	1250 - 143	PORTO	
	PORTUGAL			
864	<b>IMOPOLIS - SOCIEDADE GESTORA DE FUNDOS DE INVESTIMENTO IMOBILIÁRIO, SA</b>			
	AVENIDA DO FORTE, Nº 3, EDIFÍCIO SUÉCIA IV, PISO 0	2795 - 504	CARNAXIDE	
	PORTUGAL			
831	<b>IMORENDIMENTO - SOCIEDADE GESTORA DE FUNDOS DE INVESTIMENTO IMOBILIÁRIO, SA</b>			
	PRAÇA DO BOM SUCESSO, 127/131, ESCRITÓRIO 210 - EDIFÍCIO PENÍNSULA	4150 - 146	PORTO	
	PORTUGAL			
308	<b>INTERFUNDOS - GESTÃO DE FUNDOS DE INVESTIMENTO IMOBILIÁRIO, SA</b>			
	AV. PROF. DR. CAVACO SILVA, PARQUE DAS TECNOLOGIAS, EDIFÍCIO 3	2744 - 002	PORTO SALVO	
	PORTUGAL			

# Lista das Instituições de Crédito, Sociedades Financeiras, Instituições de Pagamento e Instituições de Moeda Eletrónica

335	<b>LIBERTAS - SOCIEDADE GESTORA DE FUNDOS DE INVESTIMENTO IMOBILIÁRIO, SA</b>	LARGO RAFAEL BORDALO PINHEIRO, Nº 16	1200 - 369	LISBOA
		PORTUGAL		
859	<b>MARGUEIRA - SOCIEDADE GESTORA DE FUNDOS DE INVESTIMENTO IMOBILIÁRIO SA</b>	PARQUE TECNOLÓGICO DA MUTELA, AVENIDA ALIANÇA POVO MFA	2800 - 253	ALMADA
		PORTUGAL		
407	<b>MONTEPIO VALOR - SOCIEDADE GESTORA DE FUNDOS DE INVESTIMENTO, SA</b>	AVENIDA DE BERNA, N.º 10 - 1.º	1050 - 040	LISBOA
		PORTUGAL		
219	<b>NORFIN - SOCIEDADE GESTORA DE FUNDOS DE INVESTIMENTO IMOBILIÁRIOS, SA</b>	AVENIDA DA REPÚBLICA, Nº 35, 4º	1050 - 186	LISBOA
		PORTUGAL		
836	<b>REFUNDOS-SOCIEDADE GESTORA DE FUNDOS DE INVESTIMENTO IMOBILIÁRIO, SA</b>	AVENIDA FONTES PEREIRA DE MELO, Nº 14 - 11º	1050 - 121	LISBOA
		PORTUGAL		
844	<b>SELECTA - SOCIEDADE GESTORA DE FUNDOS DE INVESTIMENTO IMOBILIÁRIO, SA</b>	RUA DE SÃO CAETANO À LAPA, Nº 6, BLOCO C - 1º ANDAR	1200 - 829	LISBOA
		PORTUGAL		
615	<b>SILVIP - SOCIEDADE GESTORA DE FUNDOS DE INVESTIMENTO IMOBILIÁRIO, SA</b>	AVENIDA FONTES PEREIRA DE MELO, 6, 7º ANDAR, ESQ	1050 - 121	LISBOA
		PORTUGAL		

# Lista das Instituições de Crédito, Sociedades Financeiras, Instituições de Pagamento e Instituições de Moeda Eletrónica

517	<b>SONAEGEST - SOCIEDADE GESTORA DE FUNDOS DE INVESTIMENTO, SA</b>			
	LUGAR DO ESPIDO, VIA NORTE	4470 - 177	MAIA	
	PORTUGAL			
545	<b>SQUARE ASSET MANAGEMENT, SOCIEDADE GESTORA DE FUNDOS DE INVESTIMENTO IMOBILIÁRIO, SA</b>			
	RUA TIERNO GALVAN, TORRE 3 - 12.º ANDAR, FRACÇÃO "M"	1070 - 274	LISBOA	
	PORTUGAL			
841	<b>TDF-SOCIEDADE GESTORA DE FUNDOS DE INVESTIMENTO IMOBILIÁRIO, SA</b>			
	LAGOAS PARK, EDIFÍCIO 2	2780 - 377	OEIRAS	
	PORTUGAL			
858	<b>TF TURISMO FUNDOS - SGFII, SA</b>			
	RUA IVONE SILVA, Nº 6 - 8º ANDAR DTO	1050 - 124	LISBOA	
	PORTUGAL			
876	<b>VILA GALÉ GEST - SOCIEDADE GESTORA DE FUNDOS DE INVESTIMENTO IMOBILIÁRIOS, SA</b>			
	HOTEL VILA GALÉ ESTORIL - AVENIDA MARGINAL	2765 - 249	ESTORIL	
	PORTUGAL			

# Lista das Instituições de Crédito, Sociedades Financeiras, Instituições de Pagamento e Instituições de Moeda Eletrónica

Código	SOCIEDADES GESTORAS DE FUNDOS DE INVESTIMENTO MOBILIÁRIO
975	<b>AMP GESTÃO DE ATIVOS - SOCIEDADE GESTORA DE FUNDOS DE INVESTIMENTO MOBILIÁRIO, SA</b>  AVENIDA DA LIBERDADE, N.º 49, 6.º ESQ. 1250-139 LISBOA  PORTUGAL
746	<b>BANIF GESTÃO DE ACTIVOS - SOCIEDADE GESTORA DE FUNDOS DE INVESTIMENTO MOBILIÁRIO, SA</b>  AVENIDA 24 DE JULHO, N.º 98 1200 - 870 LISBOA  PORTUGAL
547	<b>BANKINTER GESTÃO DE ATIVOS, SA</b>  AVENIDA DO COLÉGIO MILITAR, 37F, 6º ANDAR, TORRE ORIENTE 1500-180 LISBOA  PORTUGAL
580	<b>BPI GESTÃO DE ACTIVOS - SOCIEDADE GESTORA DE FUNDOS DE INVESTIMENTO MOBILIÁRIO, SA</b>  LARGO JEAN MONNET, 1, 5º 1269 - 067 LISBOA  PORTUGAL
581	<b>CAIXAGEST-TÉCNICAS DE GESTÃO DE FUNDOS, SA</b>  AVENIDA JOÃO XXI, 63, 2º 1000 - 300 LISBOA  PORTUGAL
630	<b>CRÉDITO AGRÍCOLA GEST - SOCIEDADE GESTORA DE FUNDOS DE INVESTIMENTO MOBILIÁRIO, SA</b>  RUA DE CAMPOLIDE, 372 - 1.º DT.º 1070 - 040 LISBOA  PORTUGAL
297	<b>DUNAS CAPITAL - GESTÃO DE ACTIVOS - SOCIEDADE GESTORA DE FUNDOS DE INVESTIMENTO MOBILIÁRIO, SA</b>  EDIFÍCIO DO ROSSIO, LARGO DUQUE DE CADAVAL, Nº 17, 1º ANDAR, FRAÇÃO J 1200-160 LISBOA  PORTUGAL



# Lista das Instituições de Crédito, Sociedades Financeiras, Instituições de Pagamento e Instituições de Moeda Eletrónica

332	<b>FUND BOX - SOCIEDADE GESTORA DE FUNDOS DE INVESTIMENTO MOBILIÁRIO, SA</b>			
	AVENIDA ENGENHEIRO DUARTE PACHECO, TORRE 1, 15.º ANDAR, SALA 2	1070-101	LISBOA	
	PORTUGAL			
616	<b>GNB - SOCIEDADE GESTORA DE FUNDOS DE INVESTIMENTO MOBILIÁRIO, SA</b>			
	AVENIDA ÁLVARES CABRAL, 41	1250 - 015	LISBOA	
	PORTUGAL			
650	<b>IM GESTÃO DE ATIVOS - SOCIEDADE GESTORA DE FUNDOS DE INVESTIMENTO, SA</b>			
	AVENIDA DA REPÚBLICA, N.º 25 - 5.º A	1050-186	LISBOA	
	PORTUGAL			
487	<b>INVEST GESTÃO DE ATIVOS - SOCIEDADE GESTORA DE FUNDOS DE INVESTIMENTO MOBILIÁRIO, SA</b>			
	AVENIDA ENG. DUARTE PACHECO, TORRE 1 - 11º	1070 - 101	LISBOA	
	PORTUGAL			
338	<b>LYNX ASSET MANAGERS - SGFIM, SA</b>			
	AV. DA LIBERDADE , Nº 245, 5,º B	1250-143	LISBOA	
	PORTUGAL			
341	<b>MCO2 - SOCIEDADE GESTORA DE FUNDOS DE INVESTIMENTO MOBILIÁRIO, SA</b>			
	RUA TIERNO GALVAN, TORRE 3, 10º PISO	1070 - 274	LISBOA	
	PORTUGAL			
767	<b>MONTEPIO GESTÃO DE ATIVOS - SOCIEDADE GESTORA DE FUNDOS DE INVESTIMENTO, SA</b>			
	AVENIDA DE BERNA, N.º 10, 3.º	1050 - 040	LISBOA	
	PORTUGAL			

# Lista das Instituições de Crédito, Sociedades Financeiras, Instituições de Pagamento e Instituições de Moeda Eletrónica

339	<b>OPTIMIZE INVESTMENT PARTNERS - SOCIEDADE GESTORA DE FUNDOS DE INVESTIMENTO MOBILIÁRIO, SA</b>			
	AV. FONTES PEREIRA DE MELO, N.º 21, 4.º ANDAR	1050-116	LISBOA	
	PORTUGAL			
750	<b>PATRIS GESTÃO DE ACTIVOS - SOCIEDADE GESTORA DE FUNDOS DE INVESTIMENTO MOBILIÁRIO, SA</b>			
	RUA DUQUE DE PALMELA, N.º 37, 3º ANDAR	1250 - 097	LISBOA	
	PORTUGAL			
835	<b>POPULAR GESTÃO DE ACTIVOS - SOCIEDADE GESTORA DE FUNDOS DE INVESTIMENTO, SA</b>			
	RUA RAMALHO ORTIGÃO, Nº 51	1099 - 090	LISBOA	
	PORTUGAL			
677	<b>SANTANDER ASSET MANAGEMENT - SOCIEDADE GESTORA DE FUNDOS DE INVESTIMENTO MOBILIÁRIO, SA</b>			
	RUA DA MESQUITA, Nº 6	1099 - 002	LISBOA	
	PORTUGAL			

# Lista das Instituições de Crédito, Sociedades Financeiras, Instituições de Pagamento e Instituições de Moeda Eletrónica

<b>Código</b>	<b>SOCIEDADES GESTORAS DE FUNDOS DE TITULARIZAÇÃO DE CRÉDITOS</b>		
984	<b>FINANTIA-SOCIEDADE GESTORA DE FUNDOS DE TITULARIZAÇÃO DE CRÉDITOS,SA</b>		
	RUA GENERAL FIRMINO MIGUEL, Nº.5 - 1º.	1600 - 100	LISBOA
	PORTUGAL		
241	<b>NAVEGATOR - SGFTC, SA</b>		
	RUA CASTILHO, Nº 20	1250 - 069	LISBOA
	PORTUGAL		
250	<b>PORTUCALE, SGFTC, SA</b>		
	AVENIDA ÁLVARES CABRAL, Nº 41	1250 - 015	LISBOA
	PORTUGAL		

# Lista das Instituições de Crédito, Sociedades Financeiras, Instituições de Pagamento e Instituições de Moeda Eletrónica

Código	SOCIEDADES GESTORAS DE PATRIMÓNIOS
298	<b>ASK PATRIMÓNIOS - SOCIEDADE GESTORA DE PATRIMÓNIOS, SA</b>  AVENIDA ÁLVARES CABRAL, N.º 61, 7.º 1050 - 093 LISBOA  PORTUGAL
1009	<b>CASA DE INVESTIMENTOS - GESTÃO DE PATRIMÓNIOS, SA</b>  RUA BEATO MIGUEL CARVALHO, N.º 242 4710-356 BRAGA  PORTUGAL
829	<b>F&amp;C PORTUGAL, GESTÃO DE PATRIMÓNIOS, SA</b>  RUA DE CAMPOLIDE, Nº 372, 1º ESQUERDO 1070 - 040 LISBOA  PORTUGAL
249	<b>FORTUNE - SOCIEDADE GESTORA DE PATRIMÓNIOS, SA</b>  AVENIDA SIDÓNIO PAIS, 14, R/C ESQº 1050 - 214 LISBOA  PORTUGAL
299	<b>GGH PARTNERS PORTUGAL - SOCIEDADE GESTORA DE PATRIMÓNIOS, SA</b>  RUA BARATA SALGUEIRO, N.º 30, 7.º ESQUERDO/8.º, 1250 - 044 LISBOA  PORTUGAL
658	<b>GNB - SOCIEDADE GESTORA DE PATRIMÓNIOS, SA</b>  AVENIDA ÁLVARES CABRAL, 41, R/C 1250 - 015 LISBOA  PORTUGAL
542	<b>GOLDEN ASSETS - SOCIEDADE GESTORA DE PATRIMÓNIOS, SA</b>  AVENIDA DA BOAVISTA, NºS. 2427/2429 4100 - 135 PORTO  PORTUGAL

# Lista das Instituições de Crédito, Sociedades Financeiras, Instituições de Pagamento e Instituições de Moeda Eletrónica

217	<b>IBCO - GESTÃO DE PATRIMÓNIOS, SA</b>			
	AVENIDA PRAIA DA VITÓRIA, 71 - 6º A, EDIFÍCIO MONUMENTAL	1050 - 183	LISBOA	
	PORTUGAL			
296	<b>INVESTQEUST - SOCIEDADE GESTORA DE PATRIMÓNIOS, SA</b>			
	RUA CASTILHO, Nº 75 - 6º ESQUERDO	1250 - 068	LISBOA	
	PORTUGAL			
223	<b>PEDRO ARROJA - GESTÃO DE PATRIMÓNIOS, SA</b>			
	AV. MONTEVIDUE, Nº 282	4150 - 516	PORTO	
	PORTUGAL			

# Lista das Instituições de Crédito, Sociedades Financeiras, Instituições de Pagamento e Instituições de Moeda Eletrónica

**Código** SUCURSAIS DE INSTITUIÇÕES DE CRÉDITO COM SEDE EM PAÍSES TERCEIROS

---

260 **ST. GALLER KANTONALBANK, AG - SUCURSAL EM PORTUGAL**

AVENIDA DA LIBERDADE, N.º 190 - 5.º A

1250-147 LISBOA

PORTUGAL

# Lista das Instituições de Crédito, Sociedades Financeiras, Instituições de Pagamento e Instituições de Moeda Eletrónica

Código	SUCURSAIS DE INSTITUIÇÕES DE CRÉDITO COM SEDE NA U.E.		
170	<b>ABANCA CORPORACIÓN BANCARIA, SA, SUCURSAL EM PORTUGAL</b>		
	AVENIDA MARECHAL GOMES DA COSTA, N.º 1131	4150-360	PORTO
	PORTUGAL		
22	<b>BANCO DO BRASIL AG - SUCURSAL EM PORTUGAL</b>		
	AVENIDA DA REPÚBLICA, Nº 35 - 7º	1050 - 186	LISBOA
	PORTUGAL		
266	<b>BANK OF CHINA (LUXEMBOURG), SA LISBON BRANCH - SUCURSAL EM PORTUGAL</b>		
	RUA DUQUE DE PALMELA, NºS. 35, 35A E 37	1250-097	LISBOA
	PORTUGAL		
269	<b>BANKINTER, SA - SUCURSAL EM PORTUGAL</b>		
	AVENIDA DO COLÉGIO MILITAR, N.º 37 - F, 13.º ANDAR, TORRE ORIENTE	1500-180 LI	LISBOA
	PORTUGAL		
268	<b>BANQUE DE PATRIMOINES PRIVÉS - SUCURSAL EM PORTUGAL</b>		
	AVENIDA DA LIBERDADE, 240 - 3.º	1250-148	LISBOA
	PORTUGAL		
32	<b>BARCLAYS BANK, PLC</b>		
	AVENIDA DO COLÉGIO MILITAR, 37 F, 13.º ANDAR, TORRE ORIENTE	1500-180	LISBOA
	PORTUGAL		
172	<b>BMW BANK GMBH, SUCURSAL PORTUGUESA</b>		
	LAGOAS PARK, EDIFÍCIO 11 - ESPAÇO BMW (PISO 2)	2740 - 270	PORTO SALVO
	PORTUGAL		

# Lista das Instituições de Crédito, Sociedades Financeiras, Instituições de Pagamento e Instituições de Moeda Eletrónica

34	<b>BNP PARIBAS</b>			
	TORRE OCIDENTAL, RUA GALILEU GALILEI, N.º 2, 13.º PISO	1500-392	LISBOA	
	PORTUGAL			
238	<b>BNP PARIBAS LEASE GROUP, SA</b>			
	RUA GALILEU GALILEI, TORRE OCIDENTE, N.º 2, PISO 7, FRAÇÃO B	1500-392	LISBOA	
	PORTUGAL			
257	<b>BNP PARIBAS SECURITIES SERVICES, SA - SUCURSAL EM PORTUGAL</b>			
	AV. D. JOÃO II, 1.18.01, BLOCO B, 9º ANDAR	1998-028	LISBOA	
	PORTUGAL			
514	<b>CATERPILLAR FINANCIAL CORPORACION FINANCIERA SOCIEDAD ANONIMA ESTABLECIMIENTO FINANCIERO DE CREDITO-SUCURSAL EM PORTUGAL</b>			
	EDIFÍCIO BARLOWORLD STET, RUA DA GUINÉ	2685 - 338	PRIOR VELHO	
	PORTUGAL			
169	<b>CITIBANK EUROPE PLC - SUCURSAL EM PORTUGAL</b>			
	RUA BARATA SALGUEIRO, Nº 30 - 5º - EDIFÍCIO FUNDAÇÃO	1269-056	LISBOA	
	PORTUGAL			
921	<b>COFIDIS</b>			
	AVENIDA DE BERNA, 52 - 6º - ESPAÇO BERNA	1050 - 042	LISBOA	
	PORTUGAL			
267	<b>CREDIT SUISSE (LUXEMBOURG), SA - SUCURSAL EM PORTUGAL</b>			
	AV. DA LIBERDADE, N.º 180 A, 8º ANDAR	1250-146	LISBOA	
	PORTUGAL			



# Lista das Instituições de Crédito, Sociedades Financeiras, Instituições de Pagamento e Instituições de Moeda Eletrónica

259	<b>DE LAGE LANDEN INTERNATIONAL, B.V.- SUCURSAL EM PORTUGAL</b>			
	RUA DOS MALHÕES - EDIFÍCIO D.MANUEL I, PISO 1, QUINTA DA FONTE	2770 - 071	PAÇO DE ARCOS	
	PORTUGAL			
43	<b>DEUTSCHE BANK AKTIENGESELLSCHAFT-SUCURSAL EM PORTUGAL</b>			
	RUA CASTILHO, 20	1250-069	LISBOA	
	PORTUGAL			
265	<b>DEUTSCHE LEASING IBÉRICA, E.F.C., S.A.U. - SUCURSAL EM PORTUGAL</b>			
	AV. DA REPÚBLICA, N.º 6, 6º DTO	1050-191	LISBOA	
	PORTUGAL			
185	<b>DEXIA SABADELL, SA - SUCURSAL EM PORTUGAL</b>			
	AVENIDA DA LIBERDADE, Nº 180 E - 3º DTº	1250 - 146	LISBOA	
	PORTUGAL			
173	<b>EDMOND DE ROTHSCHILD EUROPE - SUCURSAL PORTUGUESA</b>			
	RUA D.PEDRO V, 130	1250 - 095	LISBOA	
	PORTUGAL			
82	<b>FCE BANK PLC</b>			
	AVENIDA DA LIBERDADE, 249 - 5º ANDAR	1250 - 143	LISBOA	
	PORTUGAL			
240	<b>HYPOTHEKENBANK FRANKFURT AG - SUCURSAL EM PORTUGAL</b>			
	PRAÇA DUQUE DE SALDANHA, 1, EDIFÍCIO ATRIUM SALDANHA, 8º - F	1050 - 094	LISBOA	
	PORTUGAL			

# Lista das Instituições de Crédito, Sociedades Financeiras, Instituições de Pagamento e Instituições de Moeda Eletrónica

270	<b>IBM DEUTSCHLAND KREDITBANK GMBH - SUCURSAL EM PORTUGAL</b>			
	EDF. OFFICE ORIENTE, RUA DO MAR DA CHINA, LT 1.07.2.3,	1990-138	LISBOA	
	PORTUGAL			
500	<b>ING BANK NV - SUCURSAL EM PORTUGAL</b>			
	AVENIDA DA LIBERDADE Nº 200, 6º	1250 - 147	LISBOA	
	PORTUGAL			
85	<b>ITAÚ BBA INTERNATIONAL PLC - SUCURSAL EM PORTUGAL</b>			
	RUA TIERNO GALVAN, TORRE 3, 11º	1099-048	LISBOA	
	PORTUGAL			
940	<b>LICO LEASING SA, ESTABLECIMIENTO FINANCIERO DE CREDITO - SUCURSAL</b>			
	AV. D. JOÃO II, LOTE 1.06.2.3, 1.º B	4150 - 360	PORTO	
	PORTUGAL			
5	<b>POPULAR SERVICIOS FINANCIEROS, E.F.C., SA - SUCURSAL EM PORTUGAL</b>			
	PRAÇA DO BOM SUCESSO, 127/131 - EDIFICIO PENÍNSULA - SALA 303	4150 - 146	PORTO	
	PORTUGAL			
171	<b>RCI BANQUE SUCURSAL PORTUGAL</b>			
	RUA JOSÉ ESPÍRITO SANTO, LOTE 12 E	1950 - 096	LISBOA	
	PORTUGAL			
403	<b>UNION DE CRÉDITOS INMOBILIÁRIOS, S.A., ESTABLECIMIENTO FINANCIERO DE CRÉDITO (SOCIEDAD UNIPERSONAL) - SUCURSAL EM PORTUGAL</b>			
	AVENIDA ENG. DUARTE PACHECO, TORRE 1 - 14º	1070 - 102	LISBOA	
	PORTUGAL			

# Lista das Instituições de Crédito, Sociedades Financeiras, Instituições de Pagamento e Instituições de Moeda Eletrónica

264 VOLKSWAGEN BANK GMBH-SUCURSAL EM PORTUGAL

ALFRAPARK, EDIFÍCIO G, R/C, ESTRADA DE ALFRAGIDE

2614-519 AMADORA

PORTUGAL

