

BOLETIM ESTATÍSTICO

Fevereiro 2003

Disponível em www.bportugal.pt - Publicações e Estatísticas

Banco de Portugal

Special Data Dissemination Standard

Em Abril de 1996 o Fundo Monetário Internacional (FMI) criou o 'Special Data Dissemination Standard' (SDDS) visando reforçar a transparência, integridade, actualidade e qualidade da informação estatística. No âmbito do SDDS é disponibilizada informação sobre: dados macroeconómicos; política de divulgação ao público; política de revisões; metodologias subjacentes à preparação da informação estatística.

Portugal aderiu ao SDDS em Outubro de 1998, podendo ser consultada a informação relativa a Portugal no 'Dissemination Standard Bulletin Board' (DSBB) do FMI, acessível na Internet - <http://dsbb.imf>.

Em articulação com o calendário de divulgação estabelecido no SDDS, igualmente disponível no referido endereço da Internet, o Banco de Portugal publica, em primeira mão, na Internet – www.bportugal.pt as relevantes estatísticas sobre Contas da Administração Central - Financiamento, Contas do Sector Bancário e do Banco de Portugal, Taxas de Juro e Reservas Internacionais.

A informação estatística abrangida pelo SDDS, relativa a Portugal, é compilada pelo Ministério das Finanças, pelo Instituto Nacional de Estatística, pela Euronext Lisboa e pelo Banco de Portugal.

In April 1996, the International Monetary Fund (IMF) created the "Special Data Dissemination Standard" (SDDS) with the intention of improving the dissemination of reliable, comprehensive and timely economic, financial and socio-demographic data. The standard provides information on the data categories and the practices concerning the access by the public, the integrity and the quality of the Statistics.

Portugal has been represented on the IMF 'Dissemination Standard Bulletin Board' (DSBB) since October 1998. Metadata on Portuguese economic and financial categories are available at <http://dsbb.imf.org>.

According to the SDDS advance release calendar, also available on the referred IMF website, the Banco de Portugal publishes firstly on its website – www.bportugal.pt, the relevant data concerning Central Government Accounts - Financing, Accounts of the Banking System and of the Central Bank, Interest Rates and International Reserves.

The statistical data, for Portugal, are compiled by Ministério das Finanças, Instituto Nacional de Estatística, Euronext Lisboa and Banco de Portugal.

ÍNDICE

A.	Principais indicadores
B.	Estatísticas monetárias e financeiras
B.0	Agregados monetários e principais contrapartidas
B.1	Síntese monetária
B.2	Balanço do Banco de Portugal
B.3	Balanço das outras instituições financeiras monetárias
B.4	Detalhes dos activos das outras instituições financeiras monetárias face a residentes
B.5	dos passivos das outras instituições financeiras monetárias face a residentes
B.6	dos activos e dos passivos das outras instituições financeiras monetárias face a não residentes
B.7	Taxas de juro e rentabilidade dos bancos
B.8	Informação sobre instituições financeiras não monetárias
B.9	Mercado monetário interbancário
B.10	Mercados de títulos
B.11	Sistemas de pagamentos
C.	Estatísticas da balança de pagamentos
C.1	Balanças corrente e de capital
C.2	Balança financeira
C.3	Posição de investimento internacional
D.	Estatísticas cambiais
D.1	Taxas de câmbio
D.2	Transacções no mercado de câmbios
E.	Estatísticas das finanças públicas
F.	Estatísticas gerais

A. PRINCIPAIS INDICADORES

A.1	INFLAÇÃO
A.1.1	Índice harmonizado de preços no consumidor e índice de preços no consumidor - Taxas de variação 5
A.1.2	Índice harmonizado de preços no consumidor por agregados - Taxas de variação 6
A.1.3	Índice de preços no consumidor por classes - Taxas de variação. 7
A.1.4	Índice harmonizado de preços no consumidor - Taxas de variação. 8
A.2	ESTATÍSTICAS CAMBIAIS
A.2.1	Taxas de conversão irrevogáveis para o euro 11
A.2.2	Taxas de câmbio de referência do euro e índices cambiais . . 12
A.2.3	Taxas de câmbio de referência do euro vis-à-vis outras moedas da UE e MTC II 13
A.3	ESTATÍSTICAS MONETÁRIAS E FINANCEIRAS
A.3.1	Taxas de juro directoras do BCE 17
A.3.2	Taxas de juro de curto prazo e taxas de rentabilidade de longo prazo 18
A.3.3	Taxas de juro das operações activas dos bancos - Operações de 91 a 180 dias com sociedades não financeiras privadas. 18
A.3.4	Taxas de juro das operações passivas dos bancos - Depósitos a prazo de 31 a 90 dias e de 181 dias a 1 ano . . . 19
A.3.5	Índice de cotações de acções 20
A.3.6	Síntese monetária - Saldos em fim de mês 21
A.3.7	Contrapartida da variação dos passivos até 2 anos face ao sector não monetário excepto administração central - Variações de saldos em fim de mês 21
A.3.8	monetários da área do euro e contribuição nacional - Taxas de variação anual com base no índice 22
A.3.9	Agregados de crédito interno – Taxas de variação. 23

CONTENTS

A.	Main indicators
B.	Monetary and financial statistics
B.0	Monetary aggregates and main counterparts
B.1	Monetary survey
B.2	Balance sheet of the Banco de Portugal
B.3	Balance sheet of monetary financial institutions
B.4	Details of the assets of other monetary financial institutions vis-à-vis residents
B.5	Details of the liabilities of other monetary financial institutions vis-à-vis residents
B.6	Details of the assets and liabilities of other monetary financial institutions vis-à-vis non-residents
B.7	Banks interest rates and profitability
B.8	Information on non-monetary financial institutions
B.9	Interbank money market
B.10	Securities markets
B.11	Payment systems
C.	Balance of payments statistics
C.1	Current and capital accounts
C.2	Financial accounts
C.3	International investment position
D.	Exchange rate statistics
D.1	Exchange rates
D.2	Exchange market turnover
E.	Public finance statistics
F.	General statistics

A. MAIN INDICATORS

A.1	INFLATION
A.1.1	Harmonized index of consumer prices and consumer price index - Rates of change 5
A.1.2	Harmonized index of consumer price by aggregates - Rates of change 6
A.1.3	Consumer price index by items - Rates of change 7
A.1.4	Harmonised index of consumer prices - Rates of change . . 8
A.2	EXCHANGE RATE STATISTICS
A.2.1	Irrevocable conversion rates for the euro 11
A.2.2	Euro reference exchange rates and rate index 12
A.2.3	Euro reference exchange rates vis-à-vis other EU currencies and ERM II 13
A.3	MONETARY AND FINANCIAL STATISTICS
A.3.1	Key ECB interest rates. 17
A.3.2	Short-term interest rates and long-term yields. 18
A.3.3	Bank lending rates - From 91 to 180 days operations with non-official private corporations 18
A.3.4	Bank deposit rates - Time deposits from 31 to 90 days and from 181 days to 1 year 19
A.3.5	Share price index 20
A.3.6	Monetary survey - End-of-month figures 21
A.3.7	Counterparts to changes in liabilities up to 2 years vis-à-vis non-monetary sector except central government - Changes in the end-of-month figures 21
A.3.8	Monetary aggregates of the euro area and national contribution - Annual change rates on the basis of the index. 22
A.3.9	Domestic credit aggregates – Rates of change 23

A.3.10	Crédito interno a sociedades não financeiras por ramo de actividade - Taxas de variação homóloga calculadas com base em saldos em fim de mês	24	A.3.10	Domestic credit to non-financial corporations by branch of activity - Year-on-year rate of change computed from end-of-month figures	24
A.3.11	Crédito interno a particulares por finalidade - Taxas de crescimento homólogo calculadas com base em saldos em fim de mês	25	A.3.11	Domestic credit to private individuals by purpose - Year-on-year growth rates computed from end-of-month figures	25
A.3.12	Balanço do Banco de Portugal - Saldos em fim de mês	26	A.3.12	Balance sheet of the Banco de Portugal - End-of-month figures	26
A.3.13	agregado das outras instituições financeiras monetárias - Saldos em fim de período	27	A.3.13	Other monetary financial institutions aggregated balance sheet - End-of-period figures	27
A.3.14	Balanço consolidado das outras instituições financeiras monetárias (residentes) - Saldos em fim de mês	28	A.3.14	Other (resident) monetary financial institutions consolidated balance sheet - End-of-period figures	28
A.3.15	Balanço agregado do sistema bancário - Actividade consolidada - Saldos em fim de período	29	A.3.15	Aggregated balance sheet of the banking system - Consolidated activity - End-of-period figures	29
A.3.16	Balanço agregado do sistema bancário - Actividade consolidada - Excluindo instituições com sede e/ou actividade predominante no off-shore da Madeira - Saldos em fim de período	30	A.3.16	Aggregated balance sheet of the banking system - Consolidated activity - Excluding institutions with head office and/or carrying on their activities chiefly in Madeira off-shore - End-of-period figures	30
A.3.17	Demonstração de resultados agregada do sistema bancário - Actividade consolidada - Excluindo instituições com sede e/ou actividade predominante no off-shore da Madeira - Saldos em fim de período	31	A.3.17	Profit and loss account - Consolidated activity - Excluding institutions with head office and/or carrying on their activities chiefly in Madeira off-shore - End-of-period figures	31
A.4	ESTATÍSTICAS DA BALANÇA DE PAGAMENTOS		A.4	BALANCE OF PAYMENTS STATISTICS	
A.4.1	Balança de pagamentos - Principais componentes Valores anuais Em euros	33 34	A.4.1	Balance of payments - Main items Annual figures In euros	33 34
A.4.2	Principais componentes da balança de pagamentos - Com os países da área do euro	35	A.4.2	Balance of payments main items - Vis-à-vis euro area countries	35
A.4.3	Principais componentes da balança de pagamentos - Com os países da União Europeia	36	A.4.3	Balance of payments main items - Vis-à-vis European Union countries	36
A.4.4	Balança corrente e de capital - Principais componentes	37	A.4.4	Current and capital account - Main items	37
A.4.5	Balança financeira - Principais componentes	38	A.4.5	Financial account - Main items	38
A.4.6	Posição de investimento internacional - Principais componentes	39	A.4.6	International investment position - Main items	39
A.4.7	Balanças corrente e de capital e balança financeira - Valores líquidos do trimestre terminado em cada mês	40	A.4.7	and capital accounts and financial account - Net values of the quarter ended in each month	40
A.4.8	corrente e de capital - Principais componentes - Valores líquidos do terminado trimestre em cada mês	40	A.4.8	Current and capital accounts - Main items - Net values of the quarter ended in each month	40
A.4.9	financeira - Principais componentes - Valores líquidos do trimestre terminado em cada mês	40	A.4.9	Financial account - Main items - Net values of the quarter ended in each month	40
A.5	ESTATÍSTICAS DAS FINANÇAS PÚBLICAS		A.5	PUBLIC FINANCE STATISTICS	
A.5.1	Financiamento das administrações públicas - Fluxos acumulados desde o início do ano	43	A.5.1	General government financing - Cumulative flows since the beginning of the year	43
B.	ESTATÍSTICAS MONETÁRIAS E FINANCEIRAS		B.	MONETARY AND FINANCIAL STATISTICS	
B.0	AGREGADOS MONETÁRIOS E PRINCIPAIS CONTRAPARTIDAS		B.0	MONETARY AGGREGATES AND MAIN COUNTERPARTS	
B.0.1	Agregados monetários da área do euro	49	B.0.1	Euro area monetary aggregates	49
B.0.2	Contribuição nacional para os agregados monetários da área do euro	49	B.0.2	National contribution for the euro area monetary aggregates	49
B.0.3	Principais contrapartidas do M3 da área do euro	50	B.0.3	Main counterparts of euro area M3	50
B.0.4	Contribuição nacional para as principais contrapartidas do M3 da área do euro	50	B.0.4	National contribution for the main counterparts of euro area M3	50
B.1	SÍNTESE MONETÁRIA		B.1	MONETARY SURVEY	
B.1.1	Balanço consolidado das instituições financeiras monetárias	53	B.1.1	Monetary financial consolidated balance sheet	53
B.1.2	Agregados de crédito interno	53	B.1.2	Domestic credit aggregates	53
B.1.3	Passivos até 2 anos face ao sector residente não monetário (excepto administração central)	54	B.1.3	Liabilities up to 2 years vis-à-vis non-monetary resident sector (except central government)	54
B.1.4	memória: empréstimos cedidos por outras IFM em operações de titularização	54	B.1.4	Memo items: loans sold by other through securitisation	54
B.2	BALANÇO DO BANCO DE PORTUGAL		B.2	BALANCE SHEET OF THE BANCO DE PORTUGAL	
B.2.1	Balanço do Banco de Portugal	57	B.2.1	Balance sheet of the Banco de Portugal	57
B.2.2.1	Activos do Banco de Portugal face a residentes	57	B.2.2.1	Assets of the Banco de Portugal vis-à-vis residents	57
B.2.2.2	Passivos do Banco de Portugal face a residentes	58	B.2.2.2	Liabilities of the Banco de Portugal vis-à-vis residents	58

B.2.3.1	Activos do Banco de Portugal face a não residentes - Por instrumento financeiro e prazo	58	B.2.3.1	Assets of the Banco de Portugal vis-à-vis non-residents - By financial instrument and maturity	58
B.2.3.2	Passivos do Banco de Portugal face a não residentes - Por instrumento financeiro e prazo	59	B.2.3.2	Liabilities of the Banco de Portugal vis-à-vis non-residents - By financial instrument and maturity	59
B.2.4	Activos e passivos do Banco de Portugal face a não residentes - Por países da área do euro e fora da área do euro	59	B.2.4	Assets and liabilities of the Banco de Portugal vis-à-vis non-residents - By euro area and non-euro area countries	59
B.3	BALANÇO DAS OUTRAS INSTITUIÇÕES FINANCEIRAS MONETÁRIAS		B.3	BALANCE SHEET OF OTHER MONETARY FINANCIAL INSTITUTIONS	
B.3.1	Activos e passivos das outras instituições financeiras monetárias face a instituições financeiras monetárias	63	B.3.1	Assets and liabilities of other monetary financial institutions vis-à-vis monetary financial institutions	63
B.3.2.1	Activos e passivos das outras instituições financeiras monetárias face a outros intermediários financeiros e auxiliares financeiros	63	B.3.2.1	Assets and liabilities of other monetary financial institutions vis-à-vis other financial intermediaries and financial auxiliaries	63
B.3.2.2	Activos e passivos das outras instituições financeiras monetárias face a sociedades de seguros e fundos de pensões	64	B.3.2.2	Assets and liabilities of other monetary financial institutions vis-à-vis insurance corporations and pension funds	64
B.3.3.1	Activos e passivos das outras instituições financeiras monetárias face à administração central	64	B.3.3.1	Assets and liabilities of other monetary financial institutions vis-à-vis central government	64
B.3.3.2	Activos das outras instituições financeiras monetárias face às administrações públicas excepto administração central	65	B.3.3.2	Assets of other monetary financial institutions vis-à-vis general government except central government	65
B.3.3.3	Passivos das outras instituições financeiras monetárias face às administrações públicas excepto administração central	65	B.3.3.3	Liabilities of other monetary financial institutions vis-à-vis general government except central government	65
B.3.4	Activos e passivos das outras instituições financeiras monetárias face a sociedades não financeiras	66	B.3.4	Assets and liabilities of other monetary financial institutions vis-à-vis non-financial corporations	66
B.3.5	Activos e passivos das outras instituições financeiras monetárias face a particulares	66	B.3.5	Assets and liabilities of other monetary financial institutions vis-à-vis private individuals	66
B.3.6	Activos e passivos das outras instituições financeiras monetárias face a emigrantes	67	B.3.6	Assets and liabilities of other monetary financial institutions vis-à-vis emigrants	67
B.3.7.1	Activos das outras instituições financeiras monetárias face a não residentes	67	B.3.7.1	Assets of other monetary financial institutions vis-à-vis non-residents	67
B.3.7.2	Passivos das outras instituições financeiras monetárias face a não residentes	68	B.3.7.2	Liabilities of other monetary financial institutions vis-à-vis non-residents	68
B.3.8	Activos e passivos das outras instituições financeiras monetárias - Sector não especificado	68	B.3.8	Assets and liabilities of other monetary financial institutions - Non-specified sector	68
B.4	DETALHES DOS ACTIVOS DAS OUTRAS INSTITUIÇÕES FINANCEIRAS MONETÁRIAS FACE A RESIDENTES		B.4	DETAILS OF THE ASSETS OF OTHER MONETARY FINANCIAL INSTITUTIONS VIS-À-VIS RESIDENTS	
B.4.1.1	Empréstimos de outras instituições financeiras monetárias às instituições financeiras não monetárias - Por prazo	71	B.4.1.1	Loans of other monetary financial institutions to non-monetary financial institutions - By maturity	71
B.4.1.2	Empréstimos de outras instituições financeiras monetárias às administrações públicas excepto administração central - Por prazo	71	B.4.1.2	Loans of other monetary financial institutions to general government except central government - By maturity	71
B.4.1.3	Empréstimos de outras instituições financeiras monetárias às sociedades não financeiras - Por prazo	72	B.4.1.3	Loans of other monetary financial institutions to non-financial corporations - By maturity	72
B.4.1.4	Empréstimos de outras instituições financeiras monetárias a particulares - Por finalidade e prazo	72	B.4.1.4	Loans of other monetary financial institutions to private individuals - By purpose and maturity	72
B.4.2.1	Empréstimos de outras instituições financeiras monetárias a sociedades não financeiras - Por ramo de actividade	73	B.4.2.1	Loans of other monetary financial institutions to non-financial corporations - By branch of activity	73
B.4.2.2	Empréstimos de outras instituições financeiras monetárias a sociedades não financeiras da indústria transformadora - Por ramo de actividade	74	B.4.2.2	Loans of other monetary financial institutions to non-financial corporations of the manufacturing industry - By branch of activity	74
B.4.2.3	Papel comercial em carteira de outras instituições financeiras monetárias, emitido por sociedades não financeiras - Por ramo de actividade	75	B.4.2.3	Commercial paper issued by non-financial corporations held in the portfolio of other monetary financial institutions - By branch of activity	75
B.4.3	Activos em moeda estrangeira de outras instituições financeiras monetárias face ao sector não monetário - Por sector institucional	75	B.4.3	Assets denominated in foreign currency of other monetary financial institutions vis-à-vis non-monetary sector - By institutional sector	75
B.4.4	Empréstimos de outras instituições financeiras monetárias a sociedades não financeiras e particulares - Por distrito / região autónoma	76	B.4.4	Loans of other monetary financial institutions to non-financial corporations and to private individuals - By administrative region	76
B.5	DETALHES DOS PASSIVOS DE OUTRAS INSTITUIÇÕES FINANCEIRAS MONETÁRIAS FACE A RESIDENTES		B.5	DETAILS OF THE LIABILITIES OF OTHER MONETARY FINANCIAL INSTITUTIONS (MFI) VIS-À-VIS RESIDENTS	
B.5.1.1	Depósitos e equiparados de outros intermediários financeiros e auxiliares financeiros em outras instituições financeiras monetárias	79	B.5.1.1	Deposits and deposit-like instruments of other financial intermediaries and financial auxiliaries with other monetary financial institutions	79
B.5.1.2	Depósitos e equiparados de sociedades de seguros e fundos de pensões em outras instituições financeiras monetárias	79	B.5.1.2	Deposits and deposit-like instruments of insurance corporations and pension funds with other monetary financial institutions	79
B.5.1.3	Depósitos e equiparados da administração central em outras instituições financeiras monetárias	80	B.5.1.3	Deposits and deposit-like instruments of central government with other monetary financial institutions	80

B.5.1.4	Depósitos e equiparados das administrações públicas excepto administração central em outras instituições financeiras monetárias	80	B.5.1.4	Deposits and deposit-like instruments of general government except central government with other monetary financial institutions	80
B.5.1.5	Depósitos e equiparados de sociedades não financeiras em outras instituições financeiras monetárias	81	B.5.1.5	Deposits and deposit-like instruments of non-financial corporations with other monetary financial institutions	81
B.5.1.6	Depósitos e equiparados de particulares em outras instituições financeiras monetárias	81	B.5.1.6	Deposits and deposit-like instruments of private individuals with other monetary financial institutions	81
B.5.1.7	Depósitos e equiparados de emigrantes em outras instituições financeiras monetárias	82	B.5.1.7	Deposits and deposit-like instruments of emigrants with other monetary financial institutions	82
B.5.2	Depósitos e equiparados em moeda estrangeira do sector não monetário em outras instituições financeiras monetárias - Por sector institucional	82	B.5.2	Foreign currency deposits and deposit-like instruments of non-monetary sector with other monetary and financial institutions - By institutional sector	82
B.5.3.1	Depósitos e equiparados de instituições financeiras não monetárias, sociedades não financeiras e particulares em outras IFM - Por distrito / região autónoma	83	B.5.3.1	Deposits and deposit-like instruments of non-monetary financial institutions, non-financial corporations and private individuals with other MFI - By administrative region	83
B.5.3.2	Depósitos e equiparados de emigrantes em outras instituições financeiras monetárias - Por distrito / região autónoma	83	B.5.3.2	Deposits and deposit-like instruments of emigrants with other monetary and financial institutions - By administrative region	83
B.6	DETALHES DOS ACTIVOS E PASSIVOS DE OUTRAS INSTITUIÇÕES FINANCEIRAS MONETÁRIAS FACE A NÃO RESIDENTES		B.6	DETAILS OF THE ASSETS AND LIABILITIES OF OTHER MONETARY FINANCIAL INSTITUTIONS VIS-À-VIS NON-RESIDENTS	
B.6.1.1	Activos das outras instituições financeiras monetárias face a instituições financeiras monetárias não residentes - Por instrumento financeiro e prazo	87	B.6.1.1	Assets of other monetary financial institutions vis-à-vis non-resident monetary financial institutions - By financial instrument and maturity	87
B.6.1.2	Passivos das outras instituições financeiras monetárias face a instituições financeiras monetárias não residentes - Por instrumento financeiro e prazo	87	B.6.1.2	Liabilities of other monetary financial institutions vis-à-vis non-resident monetary financial institutions - By financial instrument and maturity	87
B.6.1.3	Activos das outras instituições financeiras monetárias face ao sector não monetário não residente - Por instrumento financeiro e prazo	88	B.6.1.3	Assets of other monetary financial institutions vis-à-vis non-resident non-monetary sector - By financial instruments and maturity	88
B.6.1.4	Passivos das outras instituições financeiras monetárias face ao sector não monetário não residente - Por instrumento financeiro e prazo	88	B.6.1.4	Liabilities of other monetary financial institutions vis-à-vis non-resident non-monetary sector - By financial instrument and maturity	88
B.6.2	Activos e passivos das outras instituições financeiras monetárias face a não residentes - Por moeda	89	B.6.2	Assets and liabilities of other monetary financial institutions vis-à-vis non-residents - By currency	89
B.6.3.1	Activos das outras instituições financeiras monetárias face a instituições financeiras monetárias não residentes - Por país	89	B.6.3.1	Assets of other monetary financial institutions vis-à-vis non-resident monetary financial institutions - By country	89
B.6.3.2	Passivos das outras instituições financeiras monetárias face a instituições financeiras monetárias não residentes - Por país	90	B.6.3.2	Liabilities of other monetary financial institutions vis-à-vis non-resident monetary financial institutions - By country	90
B.6.3.3	Activos das outras instituições financeiras monetárias face ao sector não monetário não residente - Por país	90	B.6.3.3	Assets of other monetary financial institutions vis-à-vis non-resident non-monetary sector - By country	90
B.6.3.4	Passivos das outras instituições financeiras monetárias face ao sector não monetário não residente - Por país	91	B.6.3.4	Liabilities of other monetary financial institutions vis-à-vis non-resident non-monetary sector - By country	91
B.7	TAXAS DE JURO E RENDIBILIDADE DOS BANCOS		B.7	BANK'S INTEREST RATES AND PROFITABILITY	
B.7.1	Taxas de juro das operações activas dos bancos	95	B.7.1	Bank's lending rates	95
B.7.2	Taxas de juro das operações passivas e de bilhetes do Tesouro cedidos sem recurso pelos bancos ao sector residente não monetário (excepto administrações públicas)	95	B.7.2	Bank's deposit rates and rates on Treasury bills sold outright by banks to the resident non-monetary sector (except general government)	95
B.7.3.1	Custos por natureza de outras instituições financeiras monetárias	96	B.7.3.1	Other monetary financial institutions' operating costs	96
B.7.3.2	Proveitos por natureza de outras instituições financeiras monetárias	97	B.7.3.2	Other monetary financial institutions' operating income	97
B.8	INFORMAÇÃO SOBRE INSTITUIÇÕES FINANCEIRAS NÃO MONETÁRIAS		B.8	INFORMATION ON NON-MONETARY FINANCIAL INSTITUTIONS	
B.8.1.1	Balanço dos fundos de investimento mobiliário - Valores líquidos por tipo de fundo	101	B.8.1.1	Balance sheet of mutual funds - Net values broken down by type of funds	101
B.8.1.2.1	Composição da carteira de aplicações dos fundos de investimento mobiliário - Montantes aplicados por sector institucional	101	B.8.1.2.1	Composition of the investments portfolio of mutual funds - Amounts invested broken down by institutional sector	101
B.8.1.2.2	Composição da carteira de aplicações dos fundos de investimento mobiliário - Montantes aplicados por instrumento financeiro e sector	102	B.8.1.2.2	Composition of the investment portfolio of mutual funds - Amounts invested broken down by financial instrument and sector	102
B.8.1.2.3	Composição da carteira de aplicações dos fundos de investimento mobiliário - Montantes aplicados por instrumento financeiro, prazo original e moeda	102	B.8.1.2.3	Composition of the investment portfolio of mutual funds - Amounts invested broken down by financial instrument, original maturity and currency	102

B.8.1.2.4	Composição da carteira de aplicações dos fundos de investimento mobiliário - Montantes aplicados por país emitente.	103	B.8.1.2.4	Composition of the investment portfolio of mutual funds - Amounts invested broken down by issuing country	103
B.8.2.1.1	Balanço dos outros intermediários financeiros (excepto fundos de investimento)	103	B.8.2.1.1	Balance sheet of other financial intermediaries (excluding mutual funds)	103
B.8.2.1.2	Balanço dos auxiliares financeiros	104	B.8.2.1.2	Balance sheet of financial auxiliaries	104
B.8.2.2.1	Activos de outros intermediários financeiros (excepto fundos de investimento) e auxiliares financeiros sob a forma de depósitos e outras aplicações similares em instituições financeiras	104	B.8.2.2.1	Deposits and other similar investments of other financial intermediaries (excluding mutual funds) and financial auxiliaries in financial institutions	104
B.8.2.2.2	Títulos em carteira de outros intermediários financeiros (excepto fundos de investimento) e auxiliares financeiros	105	B.8.2.2.2	Securities of other financial intermediaries (excluding mutual funds) and financial auxiliaries	105
B.8.2.2.3	Créditos concedidos por outros intermediários financeiros (excepto fundos de investimento) e auxiliares financeiros	105	B.8.2.2.3	Loans and advances granted by other financial intermediaries (excluding mutual funds) and financial auxiliaries	105
B.8.2.2.4	Activos diversos de outros intermediários financeiros (excepto fundos de investimento) e auxiliares financeiros	106	B.8.2.2.4	Other assets of other financial intermediaries (excluding mutual funds) and financial auxiliaries	106
B.8.2.2.5	Passivos de outros intermediários financeiros (excepto fundos de investimento) e auxiliares financeiros sob a forma de empréstimos e outros recursos similares	106	B.8.2.2.5	Loans and other similar resources of other financial intermediaries (excluding mutual funds) and financial auxiliaries	106
B.8.2.2.6	Capital e reservas de outros intermediários financeiros (excepto fundos de investimento) e auxiliares financeiros	107	B.8.2.2.6	Capital and reserves of other financial intermediaries (excluding mutual funds) and financial auxiliaries	107
B.8.2.2.7	Passivos diversos de outros intermediários financeiros (excepto fundos de investimento) e auxiliares financeiros	107	B.8.2.2.7	Other liabilities of other financial intermediaries (excluding mutual funds) and financial auxiliaries	107
B.8.2.3.1	Desenvolvimento de resultados de outros intermediários financeiros (excepto fundos de investimento) e auxiliares financeiros - Custos	108	B.8.2.3.1	Profit and loss account of other financial intermediaries (excluding mutual funds) and financial auxiliaries - Costs and losses	108
B.8.2.3.2	Desenvolvimento de resultados de outros intermediários financeiros (excepto fundos de investimento) e auxiliares financeiros - Proveitos	109	B.8.2.3.2	Profit and loss account of other financial intermediaries (excluding mutual funds) and financial auxiliaries - Income and gains	109
B.8.2.3.3	Desenvolvimento de resultados de outros intermediários financeiros (excepto fundos de investimento) e auxiliares financeiros - Resultado de exploração	110	B.8.2.3.3	Profit and loss account of other financial intermediaries (excluding mutual funds) and financial auxiliaries - Operating profit / loss	110
B.8.3.1	Sociedades de capital de risco	110	B.8.3.1	Risk capital companies	110
B.8.3.2	Sociedades de factoring	111	B.8.3.2	Factoring companies	111
B.8.3.3	Sociedades financeiras de corretagem	111	B.8.3.3	Dealers	111
B.8.3.4	Sociedades financeiras para aquisições a crédito	112	B.8.3.4	Credit-purchase financing companies	112
B.8.3.5	Sociedades gestoras de participações sociais do sector financeiro	112	B.8.3.5	Financial holding companies	112
B.8.3.6	Sociedades de locação financeira	113	B.8.3.6	Financial leasing companies	113
B.8.3.7	Intermediários financeiros - Outros	113	B.8.3.7	Financial intermediaries - Other	113
B.8.3.8	Agências de câmbios	114	B.8.3.8	Exchange offices	114
B.8.3.9	Sociedades corretoras	114	B.8.3.9	Brokers	114
B.8.3.10	Sociedades gestoras de fundos de investimento	115	B.8.3.10	Investment fund managing companies	115
B.8.3.11	Sociedades gestoras de patrimónios	115	B.8.3.11	Wealth managing companies	115
B.8.3.12	Auxiliares financeiros - Outros	116	B.8.3.12	Financial auxiliaries - Other	116
B.9	MERCADO MONETÁRIO INTERBANCÁRIO		B.9	INTERBANK MONEY MARKET	
B.9.1.1	Mercado monetário interbancário - Operações sem garantia com data valor do próprio dia	119	B.9.1.1	Interbank money market - Non-collateralised operations with value date of the same day	119
B.9.1.2	Mercado monetário interbancário - Operações sem garantia com data valor diferida de 1 dia	119	B.9.1.2	Interbank money market - Non-collateralised operations with value date deferred one day	119
B.9.1.3	Mercado monetário interbancário - Operações sem garantia com data valor diferida de 2 dias	120	B.9.1.3	Interbank money market - Non-collateralised operations with value date deferred two days	120
B.10	MERCADOS DE TÍTULOS		B.10	SECURITIES MARKET	
B.10.1.1	Títulos de curto prazo - Papel comercial - Taxas de juro e montantes emitidos por entidades residentes em euros - Por prazos seleccionados	125	B.10.1.1	Short-term securities - Commercial paper - Interest rates and amounts issued by residents in euros - By selected maturities	125
B.10.1.2	Títulos de curto prazo - Papel comercial - Por sector emitente	125	B.10.1.2	Short-term securities - Commercial paper - By issuing sector	125
B.10.1.3	Títulos de curto prazo - Papel comercial - Por ramo de actividade da sociedade não financeira emitente	126	B.10.1.3	Short-term securities - Commercial paper - By branch of activity of issuing non-financial corporation	126
B.10.1.4	Títulos de curto prazo - Papel comercial - Por ramo de actividade da indústria transformadora	126	B.10.1.4	Short-term securities - Commercial paper - By branch of activity of manufacturing industry	126
B.10.1.5	Títulos de curto prazo - Papel comercial - Por sector detentor	127	B.10.1.5	Short-term securities - Commercial paper - By holding sector	127
B.10.2.1	Títulos de médio e longo prazos - Montantes emitidos por sector institucional, líquidos de amortizações	127	B.10.2.1	Medium-and long-term securities - Amounts issued by institutional sector, net of repayments	127
B.10.2.2	Títulos de médio e longo prazos - Montantes emitidos	128	B.10.2.2	Medium-and long-term securities - Amounts issued	128
B.10.2.3	Títulos de médio e longo prazos - Montantes emitidos por instituições financeiras monetárias	128	B.10.2.3	Medium-and long-term securities - Amounts issued by monetary financial institutions	128
B.10.2.4	Títulos de médio e longo prazos - Montantes emitidos por outros intermediários financeiros e auxiliares financeiros	129	B.10.2.4	Medium-and long-term securities - Amounts issued by other financial intermediaries and financial auxiliaries	129
B.10.2.5	Títulos de médio e longo prazos - Montantes emitidos por sociedades não financeiras	129	B.10.2.5	Medium-and long-term securities - Amounts issued by non-financial corporations	129

B.10.2.6	Títulos de médio e longo prazos - Montantes emitidos por não residentes	130	B.10.2.6	Medium-and long-term securities - Amounts issued by non-residents	130
B.10.2.7	Obrigações do Tesouro de médio e longo prazos - Emissões a 3 anos (taxa fixa)	130	B.10.2.7	Medium-and long-term Treasury bonds - 3 years issues (fixed rate)	130
B.10.2.8	Obrigações do Tesouro de médio e longo prazos - Emissões a 5 anos (taxa fixa)	131	B.10.2.8	Medium-and long-term Treasury bonds - 5 years issues (fixed rate)	131
B.10.2.9	Obrigações do Tesouro de médio e longo prazos - Emissões a 10 anos (taxa fixa)	131	B.10.2.9	Medium-and long-term Treasury bonds - 10 years issues (fixed rate)	131
B.10.2.10	Obrigações do Tesouro de médio e longo prazos - Emissões a outros prazos (taxa fixa)	132	B.10.2.10	Medium-and long-term Treasury bonds - Other maturity issues (fixed rate)	132
B.10.2.11	Indexantes	132	B.10.2.11	Reference rates	132
B.10.3.1	Taxas de rendibilidade de obrigações do Tesouro – Mercado secundário	134	B.10.3.1	Yield on Treasury bonds - Secondary market	134
B.10.3.2	Índices de cotações de ações - Mercado secundário	134	B.10.3.2	Share price indices – Secondary market	134
B.11	SISTEMAS DE PAGAMENTOS		B.11	PAYMENT SYSTEMS	
B.11.1	Movimento global do sistema de liquidação por compensação - Apresentados por tipo de sistema	137	B.11.1	Transactions in the net settlement system - Submitted by type of system	137
B.11.2	Movimento global do sistema de liquidação por compensação - Devolvidos por tipo de sistema	137	B.11.2	Transactions in the net settlement system - Returned by type of system	137
B.11.3	Movimento global do sistema de liquidação por bruto - Por tipo de sistema	138	B.11.3	Transactions in the gross settlement system - By type of system	138
C.	ESTATÍSTICAS DA BALANÇA DE PAGAMENTOS		C.	BALANCE OF PAYMENTS STATISTICS	
C.1	BALANÇAS CORRENTE E DE CAPITAL		C.1	CURRENT AND CAPITAL ACCOUNTS	
C.1.1	Balanças corrente e de capital - Principais componentes	143	C.1.1	Current and capital accounts - Main items	143
C.1.2.1	Serviços - Transportes	143	C.1.2.1	Services - Transport	143
C.1.2.2	Serviços - Transportes marítimos	144	C.1.2.2	Services - Sea transport	144
C.1.2.3	Serviços - Transportes aéreos	144	C.1.2.3	Services - Air transport	144
C.1.2.4	Serviços - Transportes rodoviários	145	C.1.2.4	Services - Road transport	145
C.1.2.5	Serviços - Outros transportes	145	C.1.2.5	Services - Other transports	145
C.1.2.6	Serviços - Viagens e turismo e serviços de comunicação	146	C.1.2.6	Services - Travel and communications services	146
C.1.2.7	Serviços - Construção	146	C.1.2.7	Services - Construction services	146
C.1.2.8	Serviços - Seguros	147	C.1.2.8	Services - Insurance	147
C.1.2.9	Serviços - Financeiros	147	C.1.2.9	Services - Financial services	147
C.1.2.10	Serviços - Informação e informática	148	C.1.2.10	Services - Computer and information services	148
C.1.2.11	Serviços - Direitos de utilização	148	C.1.2.11	Services - Royalties and license fees	148
C.1.2.12	Serviços - Outros serviços fornecidos por empresas	149	C.1.2.12	Services - Other business services	149
C.1.2.13	Serviços - De natureza pessoal, cultural e recreativa	150	C.1.2.13	Services - Personal, cultural and recreational services	150
C.1.2.14	Serviços - Operações governamentais (n.i.n.r.)	150	C.1.2.14	Services - Government services (n.i.e.)	150
C.1.3.1	Rendimentos	151	C.1.3.1	Income	151
C.1.3.2	Rendimentos de investimento directo	151	C.1.3.2	Direct investment income	151
C.1.3.3	Rendimentos de investimento de carteira	152	C.1.3.3	Portfolio investment income	152
C.1.4.1	Transferências correntes	152	C.1.4.1	Current transfers	152
C.1.4.2	Transferências correntes - Remessas de emigrantes	153	C.1.4.2	Emigrants' remittances	153
C.1.5	Balança de capital	153	C.1.5	Capital account	153
C.1.6	Transferências com a União Europeia	154	C.1.6	Transfers with the European Union	154
C.1.7	Balança de pagamentos tecnológica	154	C.1.6	Technological balance of payments	154
C.2	BALANÇA FINANCEIRA		C.2	FINANCIAL ACCOUNT	
C.2.1	Balança financeira - Principais componentes	157	C.2.1	Financial account - Main items	157
C.2.2.1	Investimento directo de Portugal no exterior - Por tipo de operação	157	C.2.2.1	Portuguese direct investment abroad - By type of operation	157
C.2.2.2	Investimento directo de Portugal no exterior - Por sector de actividade da empresa residente	158	C.2.2.2	Portuguese direct investment abroad - By economic activity of the resident company	158
C.2.2.3	Investimento directo de Portugal no exterior - Por zona económica de destino	159	C.2.2.3	Portuguese direct investment abroad - By economic region of destination	159
C.2.2.4	Investimento directo de Portugal no exterior - Em países da área do euro	160	C.2.2.4	Portuguese direct investment abroad - In euro area countries	160
C.2.2.5	Investimento directo de Portugal no exterior - Em países fora da área do euro	160	C.2.2.5	Portuguese direct investment abroad - In non-euro area countries	160
C.2.3.1	Investimento directo do exterior em Portugal - Por tipo de operação	161	C.2.3.1	Foreign direct investment in Portugal - By type of operation	161
C.2.3.2	Investimento directo do exterior em Portugal - Por sector de actividade da empresa residente	162	C.2.3.2	Foreign direct investment in Portugal - By economic activity of the resident company	162
C.2.3.3	Investimento directo do exterior em Portugal - Por zona económica de origem	163	C.2.3.3	Foreign direct investment in Portugal - By economic region of origin	163
C.2.3.4	Investimento directo do exterior em Portugal - Com origem em países da área do euro	163	C.2.3.4	Foreign direct investment in Portugal - From euro area countries	163
C.2.3.5	Investimento directo do exterior em Portugal - Com origem em países fora da área do euro	164	C.2.3.5	Foreign direct investment in Portugal - From non-euro area countries	164

C.2.4.1	Investimento de carteira - Activos - Por tipo de instrumento	164	C.2.4.1	Portfolio investment - Assets - By type of instrument	164
C.2.4.2	Investimento de carteira - Activos - Por sector institucional do investidor residente	165	C.2.4.2	Portfolio investment - Assets - By institutional sector of the resident investor	165
C.2.4.3	Investimento de carteira - Activos - Por zona económica da entidade emitente não residente	166	C.2.4.3	Portfolio investment - Assets - By economic region of the non-resident issuing entity	166
C.2.4.4	Investimento de carteira - Activos - Em países da área do euro	167	C.2.4.4	Portfolio investment - Assets - In euro area countries	167
C.2.4.5	Investimento de carteira - Activos - Em países fora da área do euro	167	C.2.4.5	Portfolio investment - Assets - In non-euro area countries	167
C.2.5.1	Investimento de carteira - Passivos - Por tipo de instrumento	168	C.2.5.1	Portfolio investment - Liabilities - By type of instrument	168
C.2.5.2	Investimento de carteira - Passivos - Por sector institucional do emitente residente	169	C.2.5.2	Portfolio investment - Liabilities - By institutional sector of the resident issuer	169
C.2.5.3	Investimento de carteira - Passivos - Investimento em títulos emitidos pelas administrações públicas	170	C.2.5.3	Portfolio investment - Liabilities - Investment in securities issued by general government	170
C.2.5.4	Investimento de carteira - Passivos - Por zona económica de origem	170	C.2.5.4	Portfolio investment - Liabilities - By economic region of origin	170
C.2.5.5	Investimento de carteira - Passivos - Com origem em países da área do euro	171	C.2.5.5	Portfolio investment - Liabilities - From euro area countries	171
C.2.5.6	Investimento de carteira - Passivos - Com origem em países fora da área do euro	171	C.2.5.6	Portfolio investment - Liabilities - From non-euro area countries	171
C.2.6	Derivados financeiros - Por sector institucional do investidor residente	172	C.2.6	Financial derivatives - By institutional sector of the resident investor	172
C.2.7.1	Outro investimento - Por sector institucional do investidor residente	172	C.2.7.1	Other investment - By institutional sector of the resident investor	172
C.2.7.2	Outro investimento - Autoridades monetárias, por tipo de instrumento	173	C.2.7.2	Other investment - Monetary authorities, by type of instrument	173
C.2.7.3	Outro investimento - Administrações públicas, por tipo de instrumento	173	C.2.7.3	Other investment - General government, by type of instrument	173
C.2.7.4	Outro investimento - Instituições financeiras monetárias, por tipo de instrumento	174	C.2.7.4	Other investment - Monetary financial institutions, by type of instrument	174
C.2.7.5	Outro investimento - Outros sectores residentes, por tipo de instrumento	174	C.2.7.5	Other investment - Other resident sectors, by type of instrument	174
C.2.8	Activos de reserva	175	C.2.8	Reserve assets	175
C.3	POSIÇÕES EM FIM DE PERÍODO		C.3	END-OF-PERIOD POSITIONS	
C.3.1	Posição de investimento internacional	179	C.3.1	International investment position	179
C.3.2	Investimento directo - Por tipo de operação	179	C.3.2	Direct investment - By type of operation	179
C.3.3.1	Investimento de carteira - Activos - Por tipo de instrumento e por sector institucional do investidor residente	180	C.3.3.1	Portfolio investment - Assets - By type of instrument and institutional sector of the resident investor	180
C.3.3.2	Investimento de carteira - Passivos - Por tipo de instrumento e por sector institucional do emitente residente	180	C.3.3.2	Portfolio investment - Liabilities - By type of instrument and institutional sector of the resident issuer	180
C.3.3.3	Investimento de carteira - Passivos - Por zona económica e país de origem	181	C.3.3.3	Portfolio investment - Liabilities - By economic area and country of origin	181
C.3.4.1	Outro investimento - Por sector institucional do investidor residente	181	C.3.4.1	Other investment - By institutional sector of the resident investor	181
C.3.4.2	Outro investimento - Autoridades monetárias, por tipo de instrumento	182	C.3.4.2	Other investment - Monetary authorities, by type of instrument	182
C.3.4.3	Outro investimento - Administrações públicas, por tipo de instrumento	182	C.3.4.3	Other investment - General government, by type of instrument	182
C.3.4.4	Outro investimento - Instituições financeiras monetárias, por tipo de instrumento	183	C.3.4.4	Other investment - Monetary financial institutions, by type of instrument	183
C.3.4.5	Outro investimento - Outros sectores residentes, por tipo de instrumento	183	C.3.4.5	Other investment - Other resident sectors, by type of instrument	183
C.3.5	Activos de reserva	184	C.3.5	Reserve assets	184
D.	ESTATÍSTICAS CAMBIAIS		D.	EXCHANGE RATE STATISTICS	
D.1	TAXAS DE CÂMBIO		D.1	EXCHANGE RATES	
D.1.1.1	Taxas de câmbio de referência do euro - Valores médios	189	D.1.1.1	Euro reference exchange rates - Averages	189
D.1.1.2	Taxas de câmbio de referência do euro - Fim de período	190	D.1.1.2	Euro reference exchange rates - End-of-period	190
D.1.2.1	Índices de taxa de câmbio efectiva - DSE-Ouro - Valores médios	192	D.1.2.1	Effective exchange rate indices - SDR - Gold - Average	192
D.1.2.2	Índices de taxa de câmbio efectiva - DSE-Ouro - Fim de período	192	D.1.2.2	Effective exchange rate indices - SDR-Gold - End-of-period	192
D.1.3	Taxas de câmbio do euro em relação a outras moedas - Valores de referência - Fim de período	193	D.1.3	Euro exchange rates against other currencies - Reference figures - End-of-period	193
D.2	ACTIVIDADE NOS MERCADOS DE CÂMBIOS E DE PRODUTOS DERIVADOS		D.2	FOREIGN EXCHANGE AND DERIVATIVES MARKET ACTIVITY	
D.2.1	Transacções no mercado de câmbios - Global	199	D.2.1	Exchange market turnover - Global	199
D.2.2	Transacções no mercado de câmbios - Euro contra outras moedas	199	D.2.2	Exchange market turnover - Euro against other currencies	199
D.2.3	Transacções no mercado de câmbios - Euro contra o dólar	200	D.2.3	Exchange market turnover - Euro against US Dollar	200

D.2.4	Transacções no mercado de câmbios - Euro contra a libra esterlina	200	D.2.4	Exchange market turnover - Euro against sterling pound	200
D.2.5	Posições em aberto de derivados cambiais - Global	201	D.2.5	Outstanding amounts of foreign exchange rate derivatives - Global	201
D.2.6	Posições em aberto de derivados cambiais - Euro contra outras moedas	201	D.2.6	Outstanding amounts of foreign exchange rate derivatives - euro against other currencies	201
D.2.7	Posições em aberto de derivados cambiais - Euro contra o dólar	202	D.2.7	Outstanding amounts of foreign exchange rate derivatives - Euro against US dollar	202
D.2.8	Posições em aberto de derivados cambiais - Euro contra a libra esterlina	202	D.2.8	Outstanding amounts of foreign exchange rate derivatives - Escudo against sterling pound	202
D.2.9	Transacções de derivados de taxa de juro de uma só moeda - Global	203	D.2.9	Turnover of single currency interest rates derivatives - Global	203
D.2.10	Transacções de derivados de taxa de juro de uma só moeda - Euro	203	D.2.10	Turnover of single currency interest rates derivatives - Euro	203
D.2.11	Posições em aberto de derivados de taxa de juro de uma só moeda - Global	204	D.2.11	Outstanding amounts of single currency interest rate derivatives - Global	204
D.2.12	Posições em aberto de derivados de taxa de juro de uma só moeda - Euro	204	D.2.12	Outstanding amounts of single currency interest rate derivatives - Euro	204

E. ESTATÍSTICAS DAS FINANÇAS PÚBLICAS

E.1	Financiamento do Estado	207
E.2	Financiamento dos fundos e serviços autónomos	208
E.3	Financiamento da administração regional e local	208
E.4	Financiamento da segurança social	209
E.5	Receitas do Estado	209
E.6	Despesas do Estado	210
E.7	Receitas e despesas do Estado	210
E.8	Receitas e despesas da segurança social	211
E.9	Dívida directa do Estado	211

F. ESTATÍSTICAS GERAIS

F.1.1	Índices de produção industrial – Continente	215
F.1.2	Índices de volume de negócios na indústria	215
F.1.3	Inquérito de conjuntura à indústria transformadora - Total	216
F.1.4	Inquérito de conjuntura à indústria transformadora - Bens de consumo	216
F.1.5	Inquérito de conjuntura à indústria transformadora - Bens intermédios	217
F.1.6	Inquérito de conjuntura à indústria transformadora - Fabricação de automóveis	217
F.1.7	Inquérito de conjuntura à indústria transformadora - Outros bens de equipamento	218
F.1.8	Capacidade produtiva na indústria transformadora - Grau de utilização total e por tipo de bens	218
F.1.9	Construção e obras públicas	219
F.1.10	Licenças de construção e obras concluídas	219
F.1.11	Inquérito de conjuntura à construção e obras públicas	220
F.1.12	Energia	221
F.1.13	Inquérito de conjuntura ao comércio	221
F.1.14	Índices de volume de negócios no comércio a retalho	222
F.1.15	Turismo: dormidas na hotelaria - Por país de residência habitual	222
F.1.16	Viaturas	223
F.1.17	Indicadores de confiança	223
F.2.1	População e emprego	224
F.2.2	Emprego por ramo de actividade	224
F.2.3	Emprego por situação na profissão	225
F.2.4	Emprego por número de horas semanais trabalhadas	225
F.2.5	Desemprego por duração da procura de emprego	226
F.2.6	Situação do mercado de trabalho	226
F.2.7	Segurança Social	227
F.2.8	Salários: Contratação colectiva - Trabalhadores abrangidos e remunerações médias implícitas	227

NOTAS 229

DESAGREGAÇÃO SECTORIAL UTILIZADA NAS ESTATÍSTICAS MONETÁRIAS E FINANCEIRAS 237

NOMENCLATURA DE INSTRUMENTOS FINANCEIROS E OUTRAS RUBRICAS NAS ESTATÍSTICAS MONETÁRIAS E FINANCEIRAS 239

GLOSSÁRIO E SINAIS CONVENCIONAIS UTILIZADOS 243

SUPLEMENTOS AO BOLETIM ESTATÍSTICO 244

E. PUBLIC FINANCE STATISTICS

E.1	State financing	207
E.2	Autonomous funds and services financing	208
E.3	Regional and local government financing	208
E.4	Social security financing	209
E.5	State revenue	209
E.6	State expenditure	210
E.7	State revenue and expenditure	210
E.8	Social security revenue expenditure	211
E.9	Direct state debt	211

F. GENERAL STATISTICS

F.1.1	Industrial production indices – Mainland	215
F.1.2	Industrial turnover indices	215
F.1.3	Manufacturing survey - Total	216
F.1.4	Manufacturing survey - Consumption	216
F.1.5	Manufacturing survey - Intermediate goods	217
F.1.6	Manufacturing survey – Vehicles manufacturing	217
F.1.7	Manufacturing survey – Other equipment goods	218
F.1.8	Rate of capacity utilization in manufacturing – Breakdown by type of goods	218
F.1.9	Construction and public works	219
F.1.10	Permits issued and building completions	219
F.1.11	Construction and public works survey	220
F.1.12	Energy	221
F.1.13	Trade survey	221
F.1.14	Retail trade index	222
F.1.15	Tourism: bednights - By country of main residence	222
F.1.16	Vehicles	223
F.1.17	Confidence indicators	223
F.2.1	Population and employment	224
F.2.2	Employment by branch of activity	224
F.2.3	Employment by contractual relationship	225
F.2.4	Employment by weekly labour time	225
F.2.5	Unemployment by job seeking time	226
F.2.6	Labour market	226
F.2.7	Social security	227
F.2.8	Wages: Collective agreements - Number of workers and implicit average wage growth	227

NOTES 229

SECTORIAL BREAKDOWN IN MONETARY AND FINANCIAL STATISTICS 238

FINANCIAL INSTRUMENTS AND OTHER ITEMS IN MONETARY AND FINANCIAL STATISTICS 240

GLOSSARY AND CONVENTIONS USED 243

SUPPLEMENTS TO THE STATISTICAL BULLETIN 244

Fonte/Source: linha / row (1-4) Instituto Nacional de Estatística e EUROSTAT; (5-8) Instituto Nacional de Estatística

IHPC/HICP

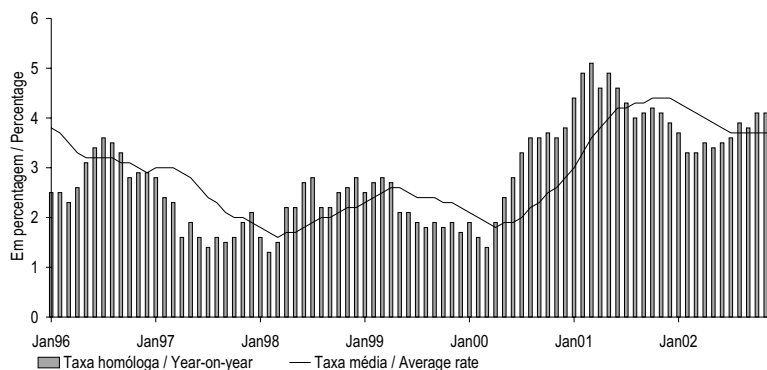

IPC/CPI

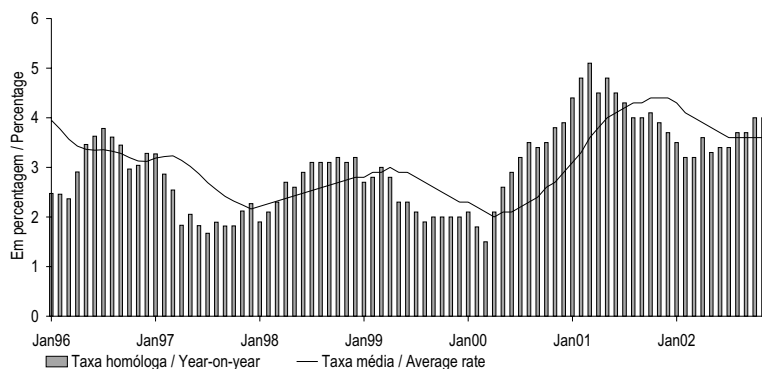

	DEZ 01	JAN 02	FEV 02	MAR 02	ABR 02	MAI 02	JUN 02	JUL 02	AGO 02	SET 02	OUT 02	NOV 02	DEZ 02	
	1	2	3	4	5	6	7	8	9	10	11	12	13	

IHPC														HICP		
1	Índice global	116.0	116.1	115.9	116.4	117.4	118.3	118.7	119.0	119.2	119.1	119.8	120.5	120.6	Overall Index	1
2	Mês corrente/mês anterior M(1,1)	0.2	0.1	-0.2	0.4	0.9	0.8	0.3	0.3	0.2	-0.1	0.6	0.6	0.1	Month-on-month M(1,1)	2
3	Mês corrente/mês homólogo M(1,12)	3.9	3.7	3.3	3.3	3.5	3.4	3.5	3.6	3.9	3.8	4.1	4.1	4.0	Year-on-year M(1,12)	3
4	12 meses/12 meses homólogos M(12,12)	4.4	4.3	4.2	4.1	4.0	3.9	3.8	3.7	3.7	3.7	3.7	3.7	3.7	12 months moving average M(12,12)	4
IPC nacional (base 1997=100)														Nacional CPI (basis 1997=100)		
5	Índice global	114.6	114.8	114.6	115.1	116.1	116.8	117.2	117.4	117.5	117.4	118.2	119.0	119.2	Overall Index	5
6	Mês corrente/mês anterior M(1,1)	0.2	0.2	-0.2	0.4	0.9	0.6	0.3	0.2	0.1	-0.1	0.7	0.7	0.2	Month-on-month M(1,1)	6
7	Mês corrente/mês homólogo M(1,12)	3.7	3.5	3.2	3.2	3.6	3.3	3.4	3.4	3.7	3.7	4.0	4.0	4.0	Year-on-year M(1,12)	7
8	12 meses/12 meses homólogos M(12,12)	4.4	4.3	4.1	4.0	3.9	3.8	3.7	3.6	3.6	3.6	3.6	3.6	3.6	12 months moving average M(12,12)	8

**A.1.2 ÍNDICE HARMONIZADO DE PREÇOS NO CONSUMIDOR
POR AGREGADOS**
Base 1996=100
Taxa de variação (em percentagem)

**HARMONIZED INDEX OF CONSUMER PRICES
BY AGGREGATES**
1996=100
Rates of change (in percentage)

Fonte/Source: Instituto Nacional de Estatística e EUROSTAT

	Peso no total/ Weight on the total (%)	DEZ 01	JAN 02	FEV 02	MAR 02	ABR 02	MAI 02	JUN 02	JUL 02	AGO 02	SET 02	OUT 02	NOV 02	DEZ 02	
		1	2	3	4	5	6	7	8	9	10	11	12	13	
Bens	65.1														Goods
1 Índice		113.1	112.7	112.0	112.2	113.3	114.2	114.5	114.4	114.1	113.9	114.6	115.8	115.9	Index
2 Mês corrente/mês anterior M(1,1)		0.3	-0.3	-0.7	0.2	1.0	0.8	0.2	-0.1	-0.3	-0.2	0.6	1.0	0.1	Month-on-month M(1,1)
3 Mês corrente/mês homólogo M(1,12)		3.3	2.9	2.4	2.2	2.5	2.2	2.2	2.1	2.3	2.2	2.6	2.7	2.5	Year-on-year M(1,12)
4 12 meses/12 meses homólogos M(12,12)		4.2	4.1	3.9	3.6	3.5	3.3	3.1	2.9	2.8	2.6	2.5	2.5	2.4	12 months moving average M(12,12)
Alimentares	24.8														Food
5 Índice		116.6	117.9	117.7	117.8	118.4	117.9	118.1	118.2	118.5	117.8	118.1	118.5	118.4	Index
6 Mês corrente/mês anterior M(1,1)		0.4	1.2	-0.2	0.1	0.5	-0.4	0.1	0.1	0.3	-0.6	0.3	0.3	-0.1	Month-on-month M(1,1)
7 Mês corrente/mês homólogo M(1,12)		4.3	4.4	3.2	2.3	2.7	1.1	0.8	0.6	1.1	1.1	2.0	2.0	1.5	Year-on-year M(1,12)
8 12 meses/12 meses homólogos M(12,12)		6.1	6.0	5.7	5.3	5.0	4.4	3.9	3.3	3.0	2.6	2.3	2.1	1.9	12 months moving average M(12,12)
Não processados	12.7														Unprocessed
9 Índice		124.0	125.9	125.0	125.1	125.2	124.2	124.2	124.3	124.6	123.1	123.6	124.1	123.9	Index
10 Mês corrente/mês anterior M(1,1)		0.5	1.5	-0.7	0.0	0.1	-0.8	0.0	0.1	0.2	-1.2	0.4	0.4	-0.2	Month-on-month M(1,1)
11 Mês corrente/mês homólogo M(1,12)		4.6	5.0	2.5	0.8	1.1	-1.1	-1.7	-2.1	-1.4	-1.1	0.4	0.6	-0.1	Year-on-year M(1,12)
12 12 meses/12 meses homólogos M(12,12)		8.9	8.6	8.0	7.0	6.3	5.1	4.0	3.0	2.3	1.5	1.0	0.6	0.2	12 months moving average M(12,12)
Processados	12.1														Processed
13 Índice		109.2	110.1	110.4	110.5	111.6	111.7	112.0	112.2	112.5	112.5	112.7	112.9	112.8	Index
14 Mês corrente/mês anterior M(1,1)		0.3	0.8	0.3	0.2	0.9	0.1	0.3	0.2	0.3	0.0	0.2	0.2	0.0	Month-on-month M(1,1)
15 Mês corrente/mês homólogo M(1,12)		3.9	3.8	3.9	4.0	4.6	3.6	3.7	3.6	3.8	3.6	3.7	3.6	3.3	Year-on-year M(1,12)
16 12 meses/12 meses homólogos M(12,12)		3.1	3.2	3.3	3.5	3.6	3.6	3.7	3.7	3.7	3.8	3.8	3.8	3.8	12 months moving average M(12,12)
Industriais	40.3														Industrial
17 Índice		111.0	109.6	108.6	108.8	110.2	112.0	112.3	112.1	111.5	111.6	112.5	114.2	114.4	Index
18 Mês corrente/mês anterior M(1,1)		0.2	-1.3	-0.9	0.3	1.3	1.6	0.3	-0.2	-0.6	0.1	0.9	1.5	0.2	Month-on-month M(1,1)
19 Mês corrente/mês homólogo M(1,12)		2.8	1.9	1.9	2.1	2.3	2.9	3.0	3.0	3.0	2.9	2.9	3.1	3.1	Year-on-year M(1,12)
20 12 meses/12 meses homólogos M(12,12)		3.1	2.9	2.7	2.6	2.6	2.6	2.6	2.6	2.7	2.7	2.6	2.7	2.7	12 months moving average M(12,12)
Energéticos	7.9														Energy
21 Índice		114.3	112.0	111.9	112.4	113.5	117.0	117.1	117.1	116.8	116.8	117.0	118.6	118.8	Index
22 Mês corrente/mês anterior M(1,1)		0.0	-2.0	-0.1	0.5	1.0	3.1	0.0	0.0	-0.3	0.0	0.2	1.4	0.1	Month-on-month M(1,1)
23 Mês corrente/mês homólogo M(1,12)		2.0	-2.1	-2.4	-2.0	-0.9	2.4	2.5	2.6	2.3	2.3	2.4	3.8	3.9	Year-on-year M(1,12)
24 12 meses/12 meses homólogos M(12,12)		5.2	4.2	3.1	2.0	1.5	1.4	1.3	1.2	1.1	1.0	1.0	1.1	1.2	12 months moving average M(12,12)
Não energéticos	32.4														Non-energy
25 Índice		110.3	109.1	107.9	108.1	109.6	110.9	111.3	111.0	110.3	110.4	111.6	113.3	113.5	Index
26 Mês corrente/mês anterior M(1,1)		0.3	-1.1	-1.1	0.2	1.4	1.2	0.3	-0.2	-0.7	0.1	1.1	1.5	0.2	Month-on-month M(1,1)
27 Mês corrente/mês homólogo M(1,12)		3.0	3.0	3.1	3.2	3.2	3.1	3.2	3.2	3.2	3.0	3.1	3.0	2.9	Year-on-year M(1,12)
28 12 meses/12 meses homólogos M(12,12)		2.5	2.6	2.7	2.8	2.8	2.9	2.9	3.0	3.1	3.1	3.1	3.1	3.1	12 months moving average M(12,12)
Serviços	34.9														Services
29 Índice		123.0	124.1	125.0	126.1	126.9	127.7	128.4	129.3	130.4	130.6	131.3	131.0	131.2	Index
30 Mês corrente/mês anterior M(1,1)		-0.1	0.9	0.7	0.8	0.7	0.7	0.5	0.7	0.8	0.2	0.5	-0.2	0.2	Month-on-month M(1,1)
31 Mês corrente/mês homólogo M(1,12)		4.9	5.0	4.9	5.4	5.4	5.5	5.8	6.0	6.6	6.6	6.7	6.4	6.7	Year-on-year M(1,12)
32 12 meses/12 meses homólogos M(12,12)		4.7	4.8	4.8	4.8	4.9	4.9	5.0	5.1	5.3	5.5	5.7	5.8	5.9	12 months moving average M(12,12)

A.1.3 ÍNDICE DE PREÇOS NO CONSUMIDOR POR CLASSES
Nacional, base 1997=100
Taxas de variação (em percentagem)

CONSUMER PRICE INDEX BY ITEMS
National, 1997=100
Rates of change (in percentage)

Fonte / Source: Instituto Nacional de Estatística

	Peso no total / Weight on the total (%)	DEZ 01	JAN 02	FEV 02	MAR 02	ABR 02	MAI 02	JUN 02	JUL 02	AGO 02	SET 02	OUT 02	NOV 02	DEZ 02	
		1	2	3	4	5	6	7	8	9	10	11	12	13	
Produtos alimentares e bebidas não alcoólicas 22.7															
Food and non-alcoholic beverages															
1	Índice	115.6	117.0	116.6	116.8	117.0	116.5	116.6	116.7	117.0	116.1	116.5	116.9	116.8	Index
2	Mês corrente/mês anterior M(1,1)	0.5	1.2	-0.3	0.2	0.2	-0.4	0.1	0.1	0.3	-0.8	0.3	0.3	-0.1	Month-on-month M(1,1)
3	Mês corrente/mês homólogo M(1,12)	4.4	4.5	3.0	2.0	2.3	0.8	0.3	0.1	0.5	0.6	1.6	1.7	1.0	Year-on-year M(1,12)
4	12 meses/12 meses homólogos M(12,12)	6.5	6.4	6.0	5.5	5.1	4.5	3.8	3.2	2.8	2.4	2.1	1.8	1.5	12 months moving average M(12,12)
Bebidas alcoólicas e tabaco 3.2															
Alcoholic beverages and tobacco															
5	Índice	118.0	119.1	119.3	119.4	122.9	122.8	123.0	123.4	124.6	124.5	124.5	124.5	124.5	Index
6	Mês corrente/mês anterior M(1,1)	-0.1	0.9	0.2	0.1	2.9	-0.1	0.2	0.3	1.0	-0.1	0.0	0.0	0.0	Month-on-month M(1,1)
7	Mês corrente/mês homólogo M(1,12)	3.6	4.2	4.2	4.3	6.5	3.8	3.9	4.3	5.3	5.2	5.2	5.4	5.5	Year-on-year M(1,12)
8	12 meses/12 meses homólogos M(12,12)	3.2	3.5	3.7	4.0	4.3	4.2	4.2	4.2	4.3	4.4	4.5	4.7	4.8	12 months moving average M(12,12)
Vestuário e calçado 7.2															
Clothing and footwear															
9	Índice	110.7	103.6	96.2	96.3	102.2	107.8	107.9	105.4	100.3	100.6	104.8	112.1	113.0	Index
10	Mês corrente/mês anterior M(1,1)	0.5	-6.4	-7.1	0.1	6.1	5.5	0.1	-2.3	-4.8	0.3	4.2	7.0	0.8	Month-on-month M(1,1)
11	Mês corrente/mês homólogo M(1,12)	2.3	2.3	2.4	3.0	3.3	3.4	3.2	2.5	2.0	1.8	1.8	1.7	2.1	Year-on-year M(1,12)
12	12 meses/12 meses homólogos M(12,12)	1.5	1.5	1.6	1.7	1.9	2.1	2.3	2.5	2.6	2.6	2.5	2.5	2.5	12 months moving average M(12,12)
Habituação, água, electricidade, gás e outros combustíveis 10.1															
Housing, water, electricity, gas and other fuels															
13	Índice	112.3	113.4	113.7	113.9	114.1	114.5	114.8	115.2	115.6	115.8	115.8	116.2	116.3	Index
14	Mês corrente/mês anterior M(1,1)	0.0	1.0	0.3	0.2	0.2	0.4	0.3	0.3	0.3	0.2	0.0	0.3	0.1	Month-on-month M(1,1)
15	Mês corrente/mês homólogo M(1,12)	2.4	2.3	2.4	2.3	2.3	2.5	2.7	3.1	3.4	3.6	3.2	3.5	3.6	Year-on-year M(1,12)
16	12 meses/12 meses homólogos M(12,12)	3.9	3.7	3.5	3.3	3.1	2.9	2.8	2.8	2.8	2.8	2.8	2.8	2.9	12 months moving average M(12,12)
Acessórios, equipamento doméstico e manutenção corrente da habitação 8.1															
Furnishings, household equipment routine and maintenance house															
17	Índice	111.0	112.1	112.2	112.4	112.7	112.7	113.1	113.5	113.7	113.8	114.1	114.4	114.3	Index
18	Mês corrente/mês anterior M(1,1)	0.3	1.0	0.1	0.2	0.3	0.0	0.4	0.4	0.2	0.1	0.3	0.3	-0.1	Month-on-month M(1,1)
19	Mês corrente/mês homólogo M(1,12)	3.4	3.2	3.0	2.9	3.0	2.7	3.0	3.1	3.3	3.3	3.4	3.3	3.0	Year-on-year M(1,12)
20	12 meses/12 meses homólogos M(12,12)	3.2	3.2	3.2	3.2	3.2	3.2	3.2	3.2	3.1	3.1	3.1	3.1	3.1	12 months moving average M(12,12)
Saúde 6.0															
Health															
21	Índice	117.9	118.9	120.0	120.9	121.3	122.0	122.3	122.5	122.8	123.0	123.2	123.2	123.3	Index
22	Mês corrente/mês anterior M(1,1)	0.2	0.8	0.9	0.8	0.3	0.6	0.2	0.2	0.2	0.2	0.2	0.0	0.1	Month-on-month M(1,1)
23	Mês corrente/mês homólogo M(1,12)	4.2	4.5	4.5	4.7	4.7	5.0	5.0	5.0	5.0	5.0	5.0	4.7	4.6	Year-on-year M(1,12)
24	12 meses/12 meses homólogos M(12,12)	3.6	3.8	3.9	4.0	4.1	4.2	4.3	4.4	4.5	4.6	4.7	4.8	4.8	12 months moving average M(12,12)
Transportes 21.2															
Transport															
25	Índice	117.5	117.1	117.9	119.0	119.8	121.4	122.0	122.7	123.5	123.6	123.9	124.6	124.9	Index
26	Mês corrente/mês anterior M(1,1)	0.3	-0.3	0.7	0.9	0.7	1.3	0.5	0.6	0.7	0.1	0.2	0.6	0.2	Month-on-month M(1,1)
27	Mês corrente/mês homólogo M(1,12)	4.5	3.2	3.1	3.6	3.9	5.1	5.4	5.8	6.0	5.9	5.9	6.3	6.3	Year-on-year M(1,12)
28	12 meses/12 meses homólogos M(12,12)	4.8	4.6	4.3	4.1	4.0	4.1	4.2	4.3	4.5	4.6	4.7	4.9	5.0	12 months moving average M(12,12)
Comunicações 2.5															
Communications															
29	Índice	86.0	86.0	85.9	85.9	86.0	85.9	87.2	87.5	87.5	87.4	87.4	87.3	87.4	Index
30	Mês corrente/mês anterior M(1,1)	0.2	0.0	-0.1	0.0	0.1	-0.1	1.5	0.3	0.0	-0.1	0.0	-0.1	0.1	Month-on-month M(1,1)
31	Mês corrente/mês homólogo M(1,12)	-1.8	-1.8	-0.2	-0.2	-0.1	-0.1	1.4	1.7	1.7	1.7	1.7	1.7	1.6	Year-on-year M(1,12)
32	12 meses/12 meses homólogos M(12,12)	-2.2	-2.3	-2.1	-1.9	-1.7	-1.5	-1.2	-0.8	-0.5	-0.2	0.2	0.5	0.8	12 months moving average M(12,12)
Lazer, recreação e cultura 4.2															
Recreation and culture															
33	Índice	103.8	104.4	104.6	105.0	105.3	105.0	105.4	105.9	106.8	106.8	106.9	106.4	106.0	Index
34	Mês corrente/mês anterior M(1,1)	0.2	0.6	0.2	0.4	0.3	-0.3	0.4	0.5	0.8	0.0	0.1	-0.5	-0.4	Month-on-month M(1,1)
35	Mês corrente/mês homólogo M(1,12)	1.6	1.9	1.9	2.2	2.1	1.6	1.9	2.1	2.5	2.5	2.9	2.7	2.1	Year-on-year M(1,12)
36	12 meses/12 meses homólogos M(12,12)	2.2	2.2	2.1	2.1	2.0	1.9	1.9	1.9	1.9	1.9	2.1	2.2	2.2	12 months moving average M(12,12)
Educação 1.6															
Education															
37	Índice	143.4	143.8	143.9	143.9	143.9	143.9	143.9	143.8	143.8	144.3	149.4	150.2	150.3	Index
38	Mês corrente/mês anterior M(1,1)	0.3	0.3	0.1	0.0	0.0	0.0	0.0	-0.1	0.3	3.5	0.5	0.1	0.1	Month-on-month M(1,1)
39	Mês corrente/mês homólogo M(1,12)	6.0	6.1	6.1	6.1	6.1	6.1	6.1	6.1	6.0	6.1	5.3	5.0	4.8	Year-on-year M(1,12)
40	12 meses/12 meses homólogos M(12,12)	5.2	5.3	5.4	5.5	5.6	5.7	5.8	5.9	5.9	6.0	6.0	5.9	5.8	12 months moving average M(12,12)
Hóteis, cafés e restaurantes 9.2															
Hotels, cafes and restaurants															
41	Índice	116.4	117.7	118.3	119.2	119.9	120.4	121.1	121.9	122.5	122.5	124.1	124.4	124.9	Index
42	Mês corrente/mês anterior M(1,1)	-0.5	1.1	0.5	0.8	0.6	0.4	0.6	0.7	0.5	0.0	1.3	0.2	0.4	Month-on-month M(1,1)
43	Mês corrente/mês homólogo M(1,12)	4.4	4.6	4.3	5.1	5.3	5.4	5.6	5.8	6.3	6.0	6.4	6.3	7.3	Year-on-year M(1,12)
44	12 meses/12 meses homólogos M(12,12)	4.2	4.3	4.3	4.3	4.4	4.6	4.7	4.8	5.0	5.2	5.4	5.5	5.7	12 months moving average M(12,12)
Bens e serviços diversos 4.0															
Miscellaneous goods and services															
45	Índice	120.3	121.0	122.6	123.2	124.1	124.5	124.9	125.5	126.0	126.3	127.0	127.4	127.6	Index
46	Mês corrente/mês anterior M(1,1)	0.2	0.6	1.3	0.5	0.7	0.3	0.3	0.5	0.4	0.2	0.6	0.3	0.2	Month-on-month M(1,1)
47	Mês corrente/mês homólogo M(1,12)	5.2	5.1	5.5	5.5	5.8	5.4	5.6	5.9	6.1	5.9	6.1	6.1	6.1	Year-on-year M(1,12)
48	12 meses/12 meses homólogos M(12,12)	5.5	5.5	5.5	5.5	5.5	5.5	5.5	5.5	5.5	5.5	5.6	5.7	5.8	12 months moving average M(12,12)

A.1.4 ÍNDICE HARMONIZADO DE PREÇOS NO CONSUMIDOR
Taxas de variação (em percentagem)

HARMONISED INDEX OF CONSUMER PRICES
Rates of change (in percentage)

Fonte/Source: EUROSTAT

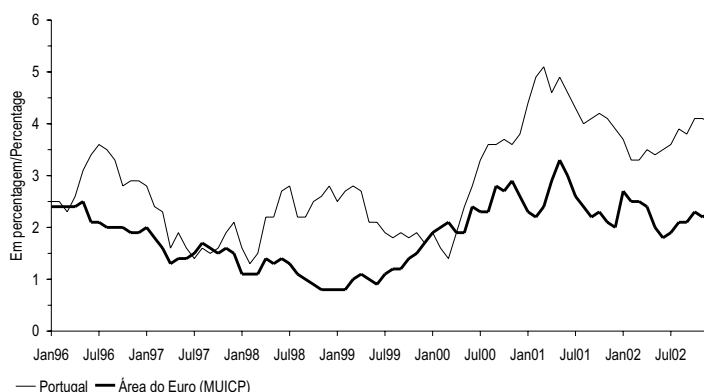

		DEZ 01	JAN 02	FEV 02	MAR 02	ABR 02	MAI 02	JUN 02	JUL 02	AGO 02	SET 02	OUT 02	NOV 02	DEZ 02			
		1	2	3	4	5	6	7	8	9	10	11	12	13			
1	Área do euro (MUICP)	M(1,12)	2.0	2.7	2.5	2.5	2.4	2.0	1.8	1.9	2.1	2.1	2.3	2.2	M(1,12)	Euro area (MUICP)	1
2		M(12,12)	2.5	2.5	2.5	2.6	2.5	2.4	2.3	2.2	2.2	2.2	2.2	2.2	M(12,12)		2
3	UE	M(1,12)	1.9	2.5	2.3	2.3	2.2	1.8	1.6	1.8	1.9	1.9	2.1	2.1	M(1,12)	EU	3
4		M(12,12)	2.3	2.3	2.4	2.4	2.3	2.2	2.1	2.1	2.1	2.0	2.0	2.0	M(12,12)		4
5	Bélgica	M(1,12)	2.0	2.6	2.5	2.5	1.7	1.4	0.8	1.1	1.3	1.2	1.3	1.1	M(1,12)	Belgium	5
6		M(12,12)	2.4	2.4	2.4	2.5	2.4	2.2	2.0	1.9	1.8	1.7	1.7	1.6	M(12,12)		6
7	Dinamarca	M(1,12)	2.1	2.5	2.4	2.5	2.3	1.9	2.2	2.2	2.4	2.5	2.7	2.8	M(1,12)	Denmark	7
8		M(12,12)	2.3	2.3	2.3	2.3	2.3	2.2	2.2	2.2	2.2	2.2	2.3	2.4	M(12,12)		8
9	Alemanha	M(1,12)	1.5	2.3	1.8	1.9	1.6	1.0	0.7	1.0	1.0	1.0	1.3	1.0	M(1,12)	Germany	9
10		M(12,12)	2.4	2.4	2.3	2.3	2.2	2.0	1.8	1.7	1.5	1.4	1.4	1.3	M(12,12)		10
11	Grécia	M(1,12)	3.5	4.8	3.8	4.4	4.1	3.8	3.6	3.6	3.8	3.8	3.9	3.9	M(1,12)	Greece	11
12		M(12,12)	3.7	3.8	3.8	3.9	3.9	3.9	3.9	3.8	3.8	3.8	3.8	3.9	M(12,12)		12
13	Espanha	M(1,12)	2.5	3.1	3.2	3.2	3.7	3.7	3.4	3.5	3.7	3.5	4.0	3.9	M(1,12)	Spain	13
14		M(12,12)	2.8	2.8	2.9	2.9	2.9	2.9	2.9	3.0	3.1	3.2	3.3	3.5	M(12,12)		14
15	França	M(1,12)	1.4	2.4	2.2	2.2	2.1	1.5	1.5	1.6	1.8	1.8	1.9	2.1	M(1,12)	France	15
16		M(12,12)	1.8	1.9	1.9	2.0	2.0	1.9	1.9	1.8	1.8	1.8	1.8	1.9	M(12,12)		16
17	Irlanda	M(1,12)	4.4	5.2	4.9	5.1	5.0	5.0	4.5	4.2	4.5	4.5	4.4	4.7	M(1,12)	Ireland	17
18		M(12,12)	4.0	4.1	4.2	4.3	4.3	4.4	4.4	4.4	4.5	4.6	4.6	4.7	M(12,12)		18
19	Itália	M(1,12)	2.2	2.4	2.7	2.5	2.5	2.4	2.2	2.4	2.6	2.8	2.8	2.9	M(1,12)	Italy	19
20		M(12,12)	2.3	2.3	2.4	2.5	2.4	2.4	2.3	2.3	2.4	2.4	2.5	2.5	M(12,12)		20
21	Luxemburgo	M(1,12)	0.9	2.1	2.2	1.7	1.9	1.3	1.3	1.9	2.0	2.2	2.5	2.7	M(1,12)	Luxembourg	21
22		M(12,12)	2.4	2.3	2.3	2.2	2.1	1.9	1.8	1.7	1.7	1.7	1.8	1.9	M(12,12)		22
23	Países Baixos	M(1,12)	5.1	4.9	4.5	4.3	4.2	3.8	3.9	3.8	3.8	3.7	3.6	3.4	M(1,12)	Netherlands	23
24		M(12,12)	5.1	5.1	5.1	5.0	4.9	4.8	4.7	4.6	4.4	4.3	4.2	4.1	M(12,12)		24
25	Áustria	M(1,12)	1.8	2.0	1.7	1.7	1.7	1.7	1.5	1.5	2.1	1.6	1.7	1.7	M(1,12)	Austria	25
26		M(12,12)	2.3	2.3	2.3	2.2	2.2	2.1	2.0	1.9	1.8	1.8	1.7	1.7	M(12,12)		26
27	Portugal	M(1,12)	3.9	3.7	3.3	3.3	3.5	3.4	3.5	3.6	3.9	3.8	4.1	4.1	M(1,12)	Portugal	27
28		M(12,12)	4.4	4.3	4.2	4.1	4.0	3.9	3.8	3.7	3.7	3.7	3.7	3.7	M(12,12)		28
29	Finlândia	M(1,12)	2.3	2.9	2.5	2.6	2.6	1.8	1.5	2.0	1.8	1.4	1.7	1.7	M(1,12)	Finland	29
30		M(12,12)	2.7	2.7	2.6	2.6	2.6	2.5	2.4	2.3	2.3	2.2	2.1	2.1	M(12,12)		30
31	Suécia	M(1,12)	3.2	2.9	2.7	3.0	2.2	1.7	1.7	1.8	1.7	1.2	1.7	1.4	M(1,12)	Sweden	31
32		M(12,12)	2.7	2.8	2.9	3.0	2.9	2.8	2.7	2.6	2.5	2.3	2.2	2.1	M(12,12)		32
33	Reino Unido	M(1,12)	1.0	1.6	1.5	1.5	1.3	0.8	0.6	1.1	1.0	1.0	1.4	1.6	M(1,12)	United Kingdom	33
34		M(12,12)	1.2	1.3	1.3	1.4	1.4	1.3	1.2	1.2	1.2	1.1	1.1	1.2	M(12,12)		34

A.2.1 TAXAS DE CONVERSÃO IRREVOGÁVEIS PARA O EURO
IRREVOCABLE CONVERSION RATES FOR THE EURO

Fonte / Source: Banco Central Europeu / European Central Bank

x unidades de moeda por 1 euro / x currency units per 1 euro

1 Moeda	2 Sigla	3 Valor
1 Franco belga / Belgian franc	BEF	40.3399
2 Marco alemão / Deutsche mark	DEM	1.95583
3 Dracma grega / Greek drachma ⁽¹⁾	GRD	340.750
4 Peseta espanhola / Spanish peseta	ESP	166.386
5 Franco francês / French franc	FRF	6.55957
6 Libra irlandesa / Irish pound	IEP	0.787564
7 Lira italiana / Italian lira	ITL	1936.27
8 Franco luxemburguês / Luxembourg franc	LUF	40.3399
9 Florim holandês / Dutch guilder	NLG	2.20371
10 Xelim austríaco / Austrian shilling	ATS	13.7603
11 Escudo português / Portuguese escudo	PTE	200.482
12 Markka finlandesa / Finnish markka	FIM	5.94573

1 Currency	2 Code	3 Value
---------------	-----------	------------

As taxas de conversão irrevogáveis para o euro foram adoptadas no dia 31 de Dezembro de 1998 pelo Conselho da UE, sob proposta da Comissão das Comunidades Europeias e após consulta do Banco Central Europeu, tendo entrado em vigor às 0:00 horas do dia 1 de Janeiro de 1999 (hora local). Nos termos do enquadramento legal aplicável à utilização do euro, a taxa de conversão irrevogável do euro para cada uma das moedas participantes será a única taxa a utilizar, quer para a conversão entre o euro e a unidade de moeda nacional, quer para a conversão entre as unidades de moeda nacionais. As taxas irrevogáveis de conversão para o euro não podem ser arredondadas e não é permitido o cálculo de taxas de conversão inversas.

(1) Em vigor desde 1 de Janeiro de 2001.

The irrevocable conversion rates for the euro were adopted on 31 December 1998 by the EU Council, upon a proposal from the Commission of the European Communities and after consultation of the European Central Bank for effect at 0.00 on 1 January 1999 (local time). In compliance with the legal framework for the use of the euro, the irrevocable conversion rate for the euro for each participating currency is the only rate to be used for conversion either way between the euro and the national currency unit and also for conversions between national currency units. The irrevocable conversion rates for the euro cannot be rounded and the computation of inverse conversion rates is not permitted.

(1) As from 1 January 2001.

Fonte / Source: coluna / column (1-2) Banco Central Europeu / European Central Bank; (3) Banco de Pagamentos Internacionais / Bank for International Settlements

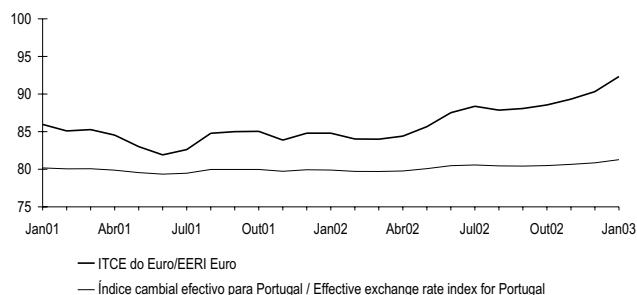
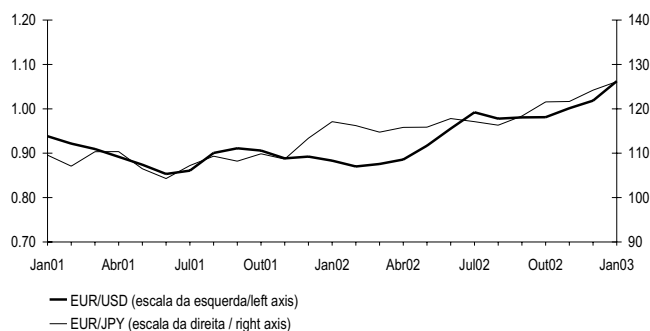

	1	2	3	4
	Dólar EUA *	lêne japonês *	ITCE euro *	Índice cambial efectivo para Portugal ^(a)
00	0.9236	99.47	82.843	79.369
01	0.8956	108.68	84.319	79.842
02	0.9456	118.06	86.933	80.261
01				
Ago	0.9005	109.34	84.784	79.968
Set	0.9111	108.20	84.996	79.978
Out	0.9059	109.86	85.038	79.976
Nov	0.8883	108.68	83.882	79.726
Dez	0.8924	113.38	84.794	79.931
02				
Jan	0.8833	117.12	84.797	79.891
Fev	0.8700	116.23	84.026	79.721
Mar	0.8758	114.75	83.999	79.705
Abr	0.8858	115.81	84.401	79.764
Mai	0.9170	115.86	85.667	80.080
Jun	0.9554	117.80	87.522	80.478
Jul	0.9922	117.11	88.380	80.564
Ago	0.9778	116.31	87.863	80.453
Set	0.9808	118.38	88.080	80.425
Out	0.9811	121.57	88.552	80.488
Nov	1.0014	121.65	89.319	80.657
Dez	1.0183	124.20	90.328	80.857
03				
Jan	1.0622	126.12	92.328	81.279

1	2	3	4
US dollar *	Japanese yen *	EERI euro *	Effective exchange rate index for Portugal ^(a)

* Série representada nos gráficos / Series represented in the graphs.

**A.2.3 TAXAS DE CÂMBIO DE REFERÊNCIA DO EURO
VIS-À-VIS OUTRAS MOEDAS DA UE E MTC II
Valores médios**

**EURO REFERENCE EXCHANGE RATES
VIS-À-VIS OTHER EU CURRENCIES AND ERM II
Averages**

Fonte / Source: coluna / column (1-3) Banco Central Europeu / European Central Bank; (4) Banco de Portugal

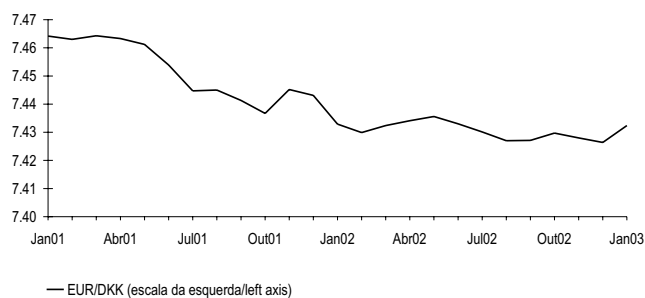
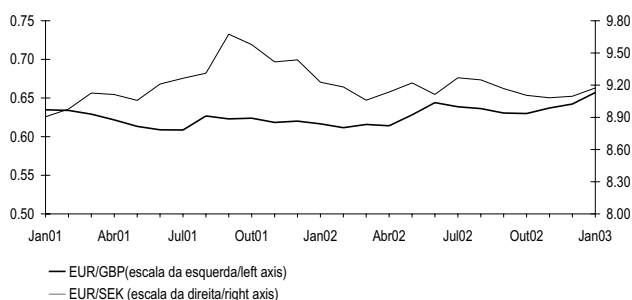

	Taxas de câmbio de referência do euro *			Desvio em relação à taxa central do euro ⁽¹⁾
	1 Libra esterlina	2 Coroa sueca	3 Coroa dinamarquesa	4 Coroa dinamarquesa ⁽²⁾
00				
01	0.60948	8.4452	7.4538	-0.09
02	0.62187	9.2551	7.4521	-0.11
	0.62883	9.1611	7.4305	-0.40
01				
Ago	0.62672	9.3107	7.4450	-0.21
Set	0.62291	9.6744	7.4413	-0.26
Out	0.62393	9.5780	7.4367	-0.32
Nov	0.61838	9.4166	7.4452	-0.20
Dez	0.62012	9.4359	7.4431	-0.23
02				
Jan	0.61659	9.2275	7.4329	-0.37
Fev	0.61160	9.1828	7.4299	-0.41
Mar	0.61574	9.0594	7.4324	-0.38
Abr	0.61407	9.1358	7.4341	-0.35
Mai	0.62823	9.2208	7.4356	-0.33
Jun	0.64405	9.1137	7.4330	-0.37
Jul	0.63870	9.2689	7.4301	-0.41
Ago	0.63633	9.2489	7.4270	-0.45
Set	0.63059	9.1679	7.4271	-0.45
Out	0.62994	9.1051	7.4297	-0.41
Nov	0.63709	9.0818	7.4280	-0.43
Dez	0.64218	9.0961	7.4264	-0.45
03				
Jan	0.65711	9.1733	7.4324	-0.37

	1 Pound sterling	2 Swedish krona	3 Danish krone	4 Danish krone ⁽²⁾
	Euro reference exchange rates *			Deviation from euro central rate ⁽¹⁾

(1) A taxa central do euro para a coroa dinamarquesa, 7.46038 unidades de moeda nacional por euro, foi anunciada no dia 31 de Dezembro de 1998, tendo sido estabelecida entre o Banco Central Europeu e o Danmarks Nationalbank. / The euro central rate for the Danish Krone, 7.46038 units of national currency per euro, was announced on 31 December 1998, having been established by the European Central Bank and the Danmarks Nationalbank.

(2) Um sinal negativo significa que a moeda está apreciada em relação à taxa central. / A minus sign means that the currency is overvalued against the central rate.

* Série representada nos gráficos / Series represented in the graphs.

Fonte / Source: Banco Central Europeu / European Central Bank

Níveis em percentagem por ano; variações em pontos percentuais / Levels in percentages per annum; changes in percentage points

Com efeitos a partir de ⁽¹⁾	Facilidade permanente de depósito		Facilidade permanente de cedência de liquidez		Com efeitos a partir de ⁽¹⁾	Operações principais de refinanciamento		
	Nível	Variação	Nível	Variação		Leilões de taxa fixa	Leilões de taxa variável	Variação
						Taxa fixa	Taxa mínima de proposta	
1	2	3	4	5	6	7		
99 Jan 1	2.00		4.50		99 Jan 1	3.00	-	
Jan 4 ⁽²⁾	2.75	0.75	3.25	-1.25			-	
Jan 22	2.00	-0.75	4.50	1.25			-	
Abr 9	1.50	-0.50	3.50	-1.00	Abr 14	2.50	-	-0.50
Nov 5	2.00	0.50	4.00	0.50	Nov 10	3.00	-	0.50
00 Fev 4	2.25	0.25	4.25	0.25	00 Fev 9	3.25	-	0.25
Mar 17	2.50	0.25	4.50	0.25	Mar 22	3.50	-	0.25
Abr 28	2.75	0.25	4.75	0.25	Mai 4	3.75	-	0.25
Mai 4							-	
Jun 9	3.25	0.50	5.25	0.50	Jun 15	4.25	-	
Jun 28 ⁽³⁾					Jun 28 ⁽²⁾	-	4.25	
Set 1	3.50	0.25	5.50	0.25	Set 6	-	4.50	0.25
Out 6	3.75	0.25	5.75	0.25	Out 11	-	4.75	0.25
01 Mai 11	3.50	-0.25	5.50	-0.25	01 Mai 15	-	4.50	-0.25
Ago 31	3.25	-0.25	5.25	-0.25	Set 5	-	4.25	-0.25
Set 18	2.75	-0.50	4.75	0.50	Set 19	-	3.75	-0.50
Nov 9	2.25	-0.50	4.25	-0.50	Nov 14	-	3.25	-0.50
02 Dez 6	1.75	-0.50	3.75	-0.50	02 Dez 11	-	2.75	-0.50

Date with effect from ⁽¹⁾	1	2	3	4	Date with effect from ⁽¹⁾	5	6	7
	Level	Change	Level	Change		Level	Level	
	Deposit facility		Marginal lending facility			Fixed rate	Minimum bid rate	
						Fixed rate tenders	Variable rate tenders	Change
Main refinancing operations								

(1) O Conselho do BCE, no âmbito das decisões de política monetária, fixa simultaneamente as taxas de juro de facilidade permanente de depósito e de cedência de liquidez e a taxa mínima de proposta das operações principais de refinanciamento. Estas taxas têm efeito, salvo indicação em contrário, (i) no dia seguinte ao da reunião do Conselho do BCE para as facilidades permanentes e (ii) a partir da liquidação da primeira operação após aquela reunião para as operações principais de refinanciamento. / In the context of monetary policy decisions, the Governing Council of the ECB sets, on a simultaneous basis, the interest rates on the marginal lending and deposit facilities and the minimum bid rate on the main refinancing operations. Unless otherwise stated, these interest rates have effect from: (i) the day following the meeting of the Governing Council in the case of standing facilities and (ii) the settlement date of the first operation following the above meeting in the case of main refinancing operations.

(2) Em 22 de Dezembro de 1998, o BCE anunciou que, como medida excepcional, entre 4 e 21 de Janeiro de 1999, seria aplicado um corredor estreito de 50 pontos base entre a taxa de juro da facilidade permanente de cedência de liquidez e a taxa de juro da facilidade permanente de depósito, com o objectivo de facilitar a transição para o novo sistema pelos participantes no mercado. / On 22 December 1998 the ECB announced that, as an exceptional measure between 4 and 21 January 1999, a narrow corridor of 50 basis points would be applied between the interest rates for the marginal lending facility and the deposit facility, aimed at facilitating the transition to the new regime by market participants.

(3) Em 8 de Junho de 2000, o BCE anunciou que, a partir da operação a ser liquidada em 28 de Junho de 2000, as operações principais de refinanciamento do Eurosistema seriam realizadas sob a forma de leilões de taxa variável. A taxa mínima de proposta refere-se à taxa de juro mínima à qual as contrapartes deverão colocar as suas propostas. / On 8 June 2000 the ECB announced that, starting from the operation to be settled on 28 June 2000, the main refinancing operations of the Eurosystem would be conducted as variable rate tenders. The minimum bid rate refers to the minimum interest rate at which counterparties may place their bids.

A.3.2 TAXAS DE JURO DE CURTO PRAZO E TAXAS DE RENDIBILIDADE DE LONGO PRAZO

SHORT-TERM INTEREST RATES AND LONG-TERM YIELDS

Fonte / Source: linha / row (1) - European Banking Federation; (2) - British Bankers' Association; (4-6) Reuters (obrigações do Tesouro consideradas de fecho / benchmark government bonds).

TAXAS DE JURO DE CURTO PRAZO (3 MESES)

SHORT-TERM INTEREST RATES (3 MONTHS)

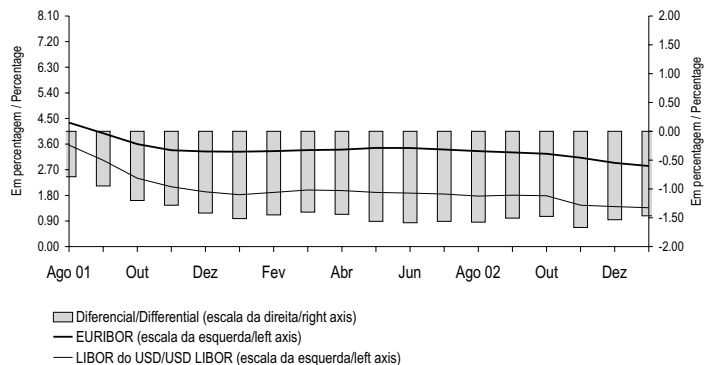

TAXAS DE RENDIBILIDADE DE LONGO PRAZO (10 ANOS) (a)

LONG-TERM YIELDS (10 YEARS) (a)

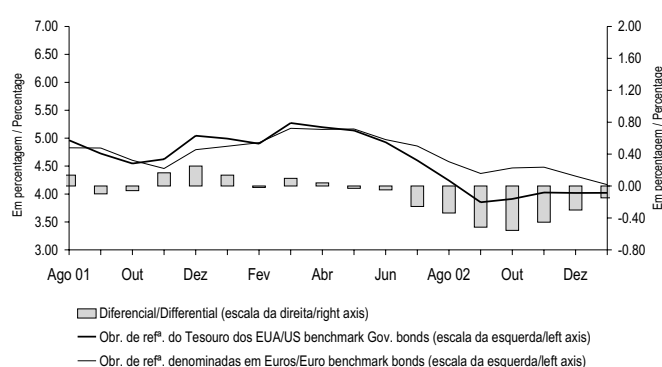
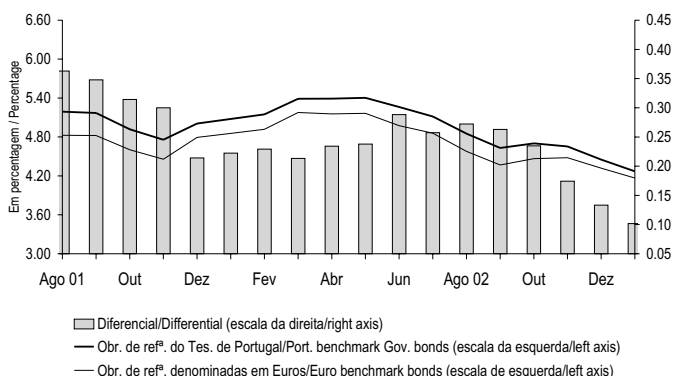

Valores médios / Average

	JAN 02	FEV 02	MAR 02	ABR 02	MAI 02	JUN 02	JUL 02	AGO 02	SET 02	OUT 02	NOV 02	DEZ 02	JAN 03	
	1	2	3	4	5	6	7	8	9	10	11	12	13	
1 Euribor *	3.334	3.353	3.390	3.407	3.467	3.464	3.410	3.352	3.310	3.261	3.124	2.941	2.832	Euribor *
2 Libor do USD *	1.821	1.903	1.988	1.967	1.905	1.878	1.848	1.775	1.805	1.785	1.456	1.407	1.366	USD Libor *
3 Diferencial *	-1.513	-1.449	-1.403	-1.440	-1.563	-1.586	-1.561	-1.577	-1.506	-1.477	-1.668	-1.534	-1.466	Diferencial *
4 Taxas de rendibilidade de longo prazo para Portugal *	5.077	5.148	5.390	5.390	5.403	5.263	5.116	4.851	4.631	4.701	4.655	4.452	4.270	Portuguese long-term yields *
5 Taxas de rendibilidade de longo prazo para os EUA *	4.992	4.900	5.272	5.196	5.137	4.926	4.602	4.240	3.852	3.911	4.027	4.019	4.020	US long-term yields *
6 Taxas de rendibilidade de longo prazo de euro *	4.855	4.918	5.177	5.156	5.165	4.975	4.859	4.578	4.368	4.467	4.481	4.319	4.168	Euro long-term yields *
7 Diferencial entre as taxas de rendibilidade de longo prazo de Portugal e do euro *	0.222	0.229	0.213	0.234	0.238	0.288	0.257	0.272	0.263	0.235	0.174	0.133	0.102	Diferencial between Portuguese and euro long-term yields *
8 Diferencial entre as taxas de rendibilidade de longo prazo dos EUA e do euro *	0.137	-0.018	0.096	0.040	-0.029	-0.049	-0.257	-0.338	-0.516	-0.556	-0.454	-0.300	-0.148	Diferencial between US and euro long-term yields *

* Série representada no gráfico. / Series represented in the graph.

A.3.3 TAXAS DE JURO DAS OPERAÇÕES ACTIVAS DOS BANCOS
Operações de 91 a 180 dias com sociedades não
financeiras privadas*

BANK LENDING RATES
From 91 to 180 days operations with non-financial private
corporations*

Fonte / Source: Banco de Portugal

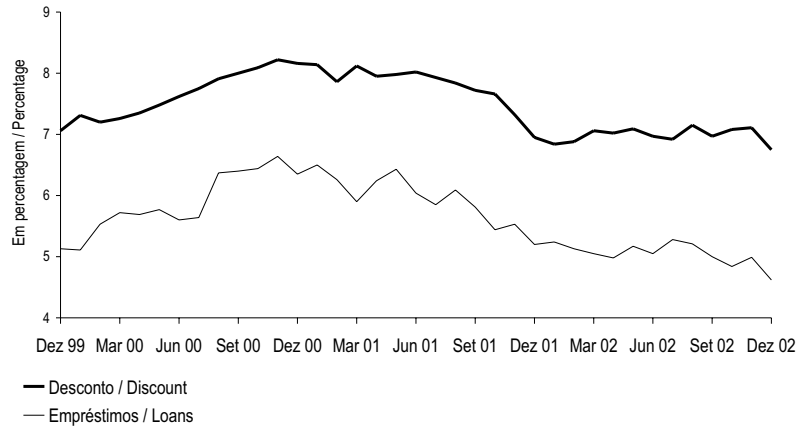

*Séries no quadro B.7.1. / Series in the table B.7.1.

A.3.4 TAXAS DE JURO DAS OPERAÇÕES PASSIVAS DOS BANCOS
Depósitos a prazo de 31 a 90 dias e de 181 dias a 1 ano*

BANK DEPOSIT RATES
Time deposits from 31 to 90 days and from 181 days to 1 year *

Fonte / Source: Banco de Portugal

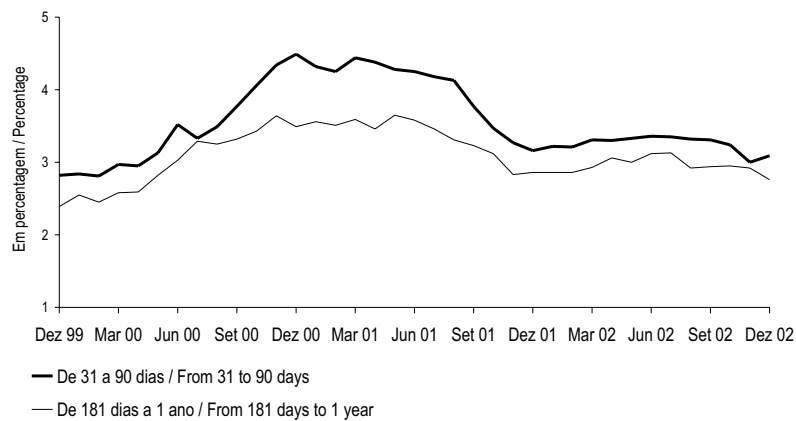

*Séries no quadro B.7.2. / Series in the table B.7.2.

A.3.5 ÍNDICE DE COTAÇÕES DE ACÇÕES

PSI Geral - Base: 05/01/88=1000

Fonte / Source: Euronext Lisboa

SHARE PRICE INDEX

PSI General - Basis: 05/01/88=1000

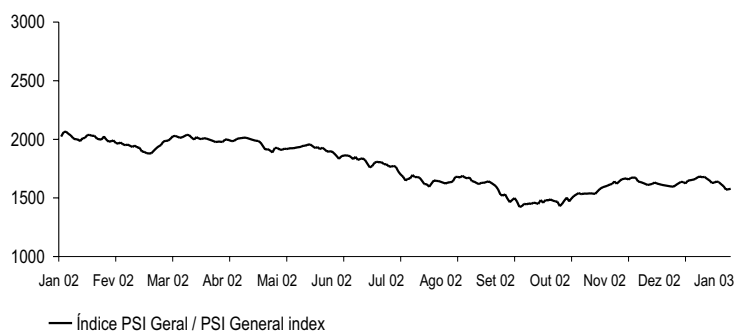

		PSI Geral				
		Índice Fim de período	DEZ 02	Índice*	JAN 03	Índice*
1			2		3	
97	Dez	1 922.72	02	1 666.36	01	.
98	Dez	2 427.33	03	1 656.58	02	1 636.92
99	Dez	2 732.36	04	1 671.55	03	1 635.52
00	Dez	2 507.90	05	1 674.36	06	1 623.64
01	Dez	2 030.50	06	1 673.02	07	1 647.88
			09	1 640.02	08	1 651.35
02	Jan	1 982.46	10	1 635.49	09	1 655.03
	Fev	1 939.68	11	1 628.22	10	1 660.63
	Mar	2 007.56	12	1 619.97	13	1 674.73
	Abr	1 973.08	13	1 610.58	14	1 683.81
	Mai	1 924.73	16	1 615.00	15	1 675.85
	Jun	1 838.02	17	1 620.33	16	1 679.39
	Jul	1 678.28	18	1 632.49	17	1 663.02
	Ago	1 673.83	19	1 621.94	20	1 650.51
	Set	1 423.79	20	1 617.86	21	1 628.90
	Out	1 517.49	23	1 611.16	22	1 629.32
	Nov	1 662.85	24	.	23	1 640.26
	Dez	1 611.15	25	.	24	1 635.92
03	Jan	1 577.64	26	.	27	1 616.25
			27	1 596.72	28	1 600.70
			30	1 596.03	29	1 570.88
			31	1 611.15	30	1 573.37
					31	1 577.64

1		DEC 02	2		JAN 03	3	
Index End-of-period			Index*			Index*	
PSI General							

* Série representada no gráfico. / Series represented in the graph.

A.3.6 SÍNTESE MONETÁRIA
Saldos em fim de mês

MONETARY SURVEY
End-of-month figures

Fonte / Source: Banco de Portugal

10⁶ euros

	OUT 02	NOV 02	DEZ 02		
1 ACTIVO	163 858	164 508	166 274	ASSETS	1
2 Activos líquidos sobre o exterior ⁽¹⁾	-29 452	-29 659	-27 444	Net foreign assets ⁽¹⁾	2
3 Face a outros países da área do euro	-12 437	-14 529	-10 745	Vis-à-vis other euro area countries	3
4 Face a países fora da área do euro	-17 015	-15 130	-16 699	Vis-à-vis non-euro area countries	4
5 Crédito interno	193 310	194 167	193 718	Domestic credit	5
6 Administrações públicas ⁽²⁾	4 196	3 886	2 680	General government (GG) ⁽²⁾	6
7 Sector residente não monetário (exc.adm. públicas)	189 114	190 281	191 038	Non-monetary sector (exc. GG)	7
8 PASSIVO	163 857	164 508	166 274	LIABILITIES	8
9 Circulação monetária ⁽³⁾	6 491	6 673	7 025	Currency ⁽³⁾	9
10 Depósitos e equiparados até 2 anos das adm.públicas (exc. adm.central) ..	2 902	2 779	2 476	General govern. (exc.CG) deposits and deposit-like instr. up to 2 years	10
11 Passivos à vista	2 045	2 004	1 696	Overnight deposits	11
12 Outros depósitos e equiparados até 2 anos	857	775	780	Other deposits and deposit-like instruments up to 2 years	12
13 Depósitos e equip. até 2 anos do sector não monetário (exc. adm.públicas) ..	108 321	108 429	110 720	Non-monetary sector (exc.GG) deposits and deposit-like instr.up to 2 years ..	13
14 Passivos à vista (excepto depósitos de poupança à vista)	41 813	41 810	44 008	Overnight deposits (except sight savings deposits)	14
15 Outros depósitos e equip. até 2 anos (inclui dep.de poupança à vista)	66 508	66 619	66 712	Other deposits and deposit-like instr. up to 2 years (inc.sight sav. deposits) ..	15
16 Depósitos e equip. a mais de 2 anos do sector não monetário (exc.ad.central)	4 042	3 973	4 082	Non-monetary sector (exc.CG) dep. and deposit-like instr.over 2 years	16
17 Títulos excepto capital	23 007	22 898	23 168	Securities other than capital	17
18 Até 2 anos	1 504	1 468	1 385	Up to 2 years	18
19 A mais de 2 anos	21 503	21 430	21 783	Over 2 years	19
20 Unidades de participação de fundos do mercado monetário	381	387	665	Money market funds shares / units	20
21 Capital e reservas ⁽⁴⁾	28 622	28 651	28 957	Capital and reserves ⁽⁴⁾	21
22 Outros passivos (líquidos)	-9 910	-9 283	-10 819	Other liabilities (net)	22

(1) Exclui passivos sob a forma de títulos. / Excludes liabilities for securities issued.

(2) Líquido dos passivos face à administração central. / Net of central government liabilities.

(3) Circulação monetária é igual à emissão monetária (sobre o conceito, ver notas no fim da publicação) deduzida de notas e moedas na posse de outras IFM. / Currency is equal to notes and coins (for information on this concept, see notes at the end of this publication) excluding those held by other MFI.

(4) A partir de Dezembro de 1999, a noção de capital e reservas para fins estatísticos inclui provisões para créditos de cobrança duvidosa. / From December 1999 onwards, the capital and reserves definition for statistical purposes includes provisions for non-performing loans.

A.3.7 CONTRAPARTIDA DA VARIAÇÃO DOS PASSIVOS ATÉ 2 ANOS FACE AO SECTOR NÃO MONETÁRIO EXCEPTO ADMINISTRAÇÃO CENTRAL (AC)⁽¹⁾⁽²⁾

COUNTERPARTS TO CHANGES IN LIABILITIES UP TO 2 YEARS VIS-À-VIS NON-MONETARY SECTOR EXCEPT CENTRAL GOVERNMENT (CG)⁽¹⁾

Variações de saldos em fim de mês

Changes in end-of-month figures

Fonte / Source: Banco de Portugal

10⁶ euros

	Variação dos passivos até 2 anos face ao sector não monetário (excepto AC) 1=5+8	Contrapartida interna				Contrapartida externa				
		Crédito às administrações públicas ⁽³⁾ 2	Crédito ao sector não monetário (excepto administrações públicas) 3	Outras 4	Total 5=2+3+4	Banco de Portugal 6	Outras instituições financeiras monetárias 7	Total 8=6+7		
Variações de 12 meses									12 month changes	
1 Dez 01	4 856	2 728	19 298	-4 067	17 959	480	-13 582	-13 103	Dec 01	1
2 %	4.1	2.3	16.3	-3.4	15.2	0.4	-11.5	-11.1	%	2
3 Out 02	868	-189	12 502	-107	12 206	2 021	-13 359	-11 338	Oct 02	3
4 %	0.7	-0.2	10.5	-0.1	10.2	1.7	-11.2	-9.5	%	4
5 Nov 02	594	-1 067	12 765	-1 302	10 395	399	-10 200	-9 801	Nov 02	5
6 %	0.5	-0.9	10.7	-1.1	8.7	0.3	-8.5	-8.2	%	6
7 Dez 02	-146	-2 641	12 580	-2 100	7 839	-113	-7 872	-7 985	Dec 02	7
8 %	-0.1	-2.1	10.2	-1.7	6.4	-0.1	-6.4	-6.5	%	8
Variações mensais									1 month changes	
9 Out 02	-740	720	612	396	1 728	2 391	-4 860	-2 468	Oct 02	9
10 01	-1 571	472	301	150	923	-963	-1 531	-2 494	01	10
11 Nov 02	156	-312	1 213	-531	370	-1 296	1 081	-214	Nov 02	11
12 01	429	566	950	665	2 181	327	-2 078	-1 751	01	12
13 Dez 02	2 718	-1 797	1 013	1 351	567	1 150	1 001	2 151	Dec 02	13
14 01	3 459	-223	1 198	2 149	3 124	1 662	-1 327	335	01	14
Variação acumulada desde o início do ano									Cumulative changes since the beginning of the year	
15 Dez 02	-146	-2 641	12 580	-2 100	7 839	-113	-7 872	-7 985	Dec 02	15
16 01	4 856	2 728	19 298	-4 067	17 959	480	-13 582	-13 103	01	16

	1=5+8	2	3	4	5=2+3+4	6	7	8=6+7	
	Changes in liabilities up to 2 years vis-à-vis non-monetary sector (exc.CG)	Credit to the general government (GG) ⁽³⁾	Credit to the non-monetary sector (exc.GG)	Other	Total	Banco de Portugal	Other monetary financial institutions	Total	
	Domestic counterpart				External counterpart				

(1) As percentagens correspondem a contrapartidas em percentagem dos passivos até 2 anos face ao sector não monetário (excepto administração central) no início do período. / The percentages are counterparts in percentage of liabilities up to 2 years vis-à-vis non-monetary sector (except central government) in the beginning of the period.

(2) Circulação monetária é igual à emissão monetária (sobre o conceito, ver notas no fim da publicação) deduzida de notas e moedas na posse de outras IFM. / Currency is equal to notes and coins (for information on this concept, see notes at the end of this publication) excluding those held by other MFI.

(3) Líquido dos passivos face à administração central. / Net of liabilities vis-à-vis central government.

A.3.8 AGREGADOS MONETÁRIOS DA ÁREA DO EURO E CONTRIBUIÇÃO NACIONAL^(a)

MONETARY AGGREGATES OF THE EURO AREA AND NATIONAL CONTRIBUTION^(a)

Taxas de variação anual com base no índice

Annual change rates on the basis of the index

Fonte / Source: Banco Central Europeu / European Central Bank

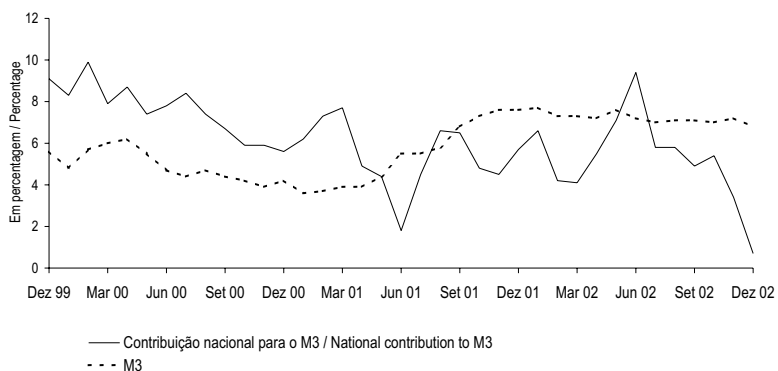

	Peso relativo da contrib. nac. / Relative weight of nat. contrib. Dez 02	DEZ 01	JAN 02	FEV 02	MAR 02	ABR 02	MAI 02	JUN 02	JUL 02	AGO 02	SET 02	OUT 02	NOV 02	DEZ 02	
		1	2	3	4	5	6	7	8	9	10	11	12	13	
1 M1 Área euro		5.1	6.7	6.3	6.3	6.6	6.4	7.3	7.3	8.0	8.0	8.3	9.5	9.7	Euro area
2 Contribuição nacional	2.2	6.9	15.4	12.8	11.2	9.9	7.7	11.9	8.0	9.2	6.2	6.6	4.2	3.6	National contributions
3 M2 Área euro		6.1	6.7	6.3	6.4	6.4	6.7	6.6	6.4	6.6	6.4	6.8	7.1	6.5	Euro area
4 Contribuição nacional	2.5	5.8	6.6	4.2	4.1	5.5	7.6	9.6	6.1	6.0	5.3	5.7	3.8	0.8	National contributions
5 M3 Área euro*		7.6	7.7	7.3	7.3	7.2	7.6	7.2	7.0	7.1	7.1	7.0	7.2	6.8	Euro area*
6 Contribuição nacional*	2.2	5.7	6.6	4.2	4.1	5.5	7.1	9.4	5.8	5.8	4.9	5.4	3.4	0.7	National contributions*

* Série representada no gráfico. / Series represented in the graph.

A.3.9 AGREGADOS DE CRÉDITO INTERNO

Taxas de variação

Fonte / Source: Banco de Portugal

DOMESTIC CREDIT AGGREGATES

Rates of change

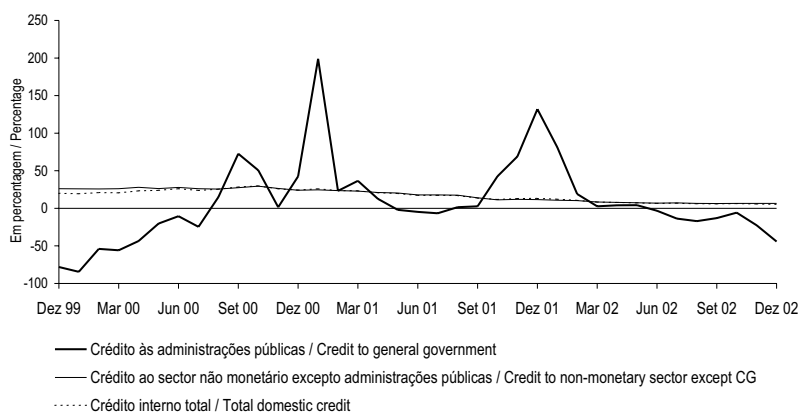

		DEZ 01	JAN 02	FEV 02	MAR 02	ABR 02	MAI 02	JUN 02	JUL 02	AGO 02	SET 02	OUT 02	NOV 02	DEZ 02				
		1	2	3	4	5	6	7	8	9	10	11	12	13				
1	Crédito às administrações públicas ⁽¹⁾	M(1,12)*	132.0	81.3	19.0	2.7	4.0	4.2	-3.2	-13.7	-17.1	-13.1	-5.7	-22.6	-44.2	M(1,12)*	Credit to general	1
2	M(13,12)	24.7	27.9	23.6	21.6	18.9	18.1	18.1	17.7	16.8	15.8	14.9	9.7	1.7	M(13,12)	government ⁽¹⁾	2
3	Crédito líquido à administração	M(1,12)	n.a.	346.9	10.5	-23.2	-18.2	-24.6	-44.3	-89.7	-95.1	n.a.	-56.6	-85.2	n.a.	M(1,12)	Net credit to central government	3
4	central	M(13,12)	n.a.	52.9	33.8	25.8	17.2	13.4	11.6	8.2	4.2	n.a.	-3.7	-18.0	n.a.	M(13,12)	4
5	Crédito às administrações públicas	M(1,12)	28.6	26.3	23.4	23.2	21.6	25.7	25.6	24.6	22.9	21.9	20.9	22.0	14.5	M(1,12)	Credit to general government	5
6	excepto administração central	M(13,12)	15.2	16.7	18.2	19.3	20.0	20.9	21.8	22.6	23.3	23.5	23.7	23.6	23.0	M(13,12)	except central government	6
7	Crédito ao sector não monetário	M(1,12)*	11.6	10.8	10.3	8.4	7.9	7.4	6.8	7.2	6.6	6.3	6.5	6.6	6.5	M(1,12)*	Credit to non-monetary sector	7
8	excepto administrações públicas	M(13,12)	18.0	17.0	15.9	14.8	13.6	12.6	11.6	10.8	10.0	9.2	8.6	8.3	7.9	M(13,12)	except general government	8
9	Crédito a instituições financeiras	M(1,12)	9.7	5.5	6.2	-1.6	-4.2	-8.1	-4.6	-2.7	-2.9	-3.3	-2.3	-0.1	-8.4	M(1,12)	Credit to non-monetary financial	9
10	não monetárias	M(13,12)	21.2	19.3	16.8	14.0	11.0	7.7	4.5	3.2	1.5	-0.4	-0.7	-0.7	-1.5	M(13,12)	institutions	10
11	Crédito a sociedades não	M(1,12)	13.3	12.8	10.7	8.6	8.8	8.6	7.1	7.6	6.0	4.9	5.2	5.0	7.9	M(1,12)	Credit to non-financial	11
12	financeiras	M(13,12)	18.6	17.7	16.7	15.5	14.4	13.6	12.8	11.9	11.0	10.1	9.1	8.5	8.1	M(13,12)	corporations	12
13	Crédito a particulares ⁽²⁾	M(1,12)	10.4	10.5	11.2	11.5	10.8	11.2	10.3	10.0	10.2	11.0	10.6	10.3	9.6	M(1,12)	Credit to private individuals ⁽²⁾	13
14	M(13,12)	16.3	15.5	14.8	14.2	13.7	13.1	12.7	12.2	11.7	11.4	11.1	10.8	10.6	M(13,12)	14
15	Crédito interno total	M(1,12)*	13.1	12.1	10.5	8.2	7.8	7.3	6.6	6.7	6.0	5.9	6.2	5.8	5.2	M(1,12)*	Total domestic credit	15
16	M(13,12)	18.1	17.2	16.1	14.9	13.8	12.7	11.8	11.0	10.1	9.3	8.8	8.3	7.7	M(13,12)	16

(1) Líquido dos passivos face à administração central. / Net of liabilities vis-à-vis central government.

(2) Inclui crédito a emigrantes. / Includes credit to emigrants.

n.a. Taxa não publicada uma vez que compara posições de sinal contrário. / Non publishable rate since it is comparing a positive value with a negative one.

* Série representada no gráfico. / Series represented in the graph.

**A.3.10 CRÉDITO INTERNO A SOCIEDADES NÃO FINANCEIRAS
POR RAMO DE ACTIVIDADE⁽¹⁾**

**Taxas de variação homóloga (M(1,12))
calculadas com base em saldos em fim de mês**

Fonte / Source: Banco de Portugal

**DOMESTIC CREDIT TO NON-FINANCIAL CORPORATIONS
BY BRANCH OF ACTIVITY⁽¹⁾**

**Year-on-year rate of change (M(1,12)) computed from
end-of-month figures**

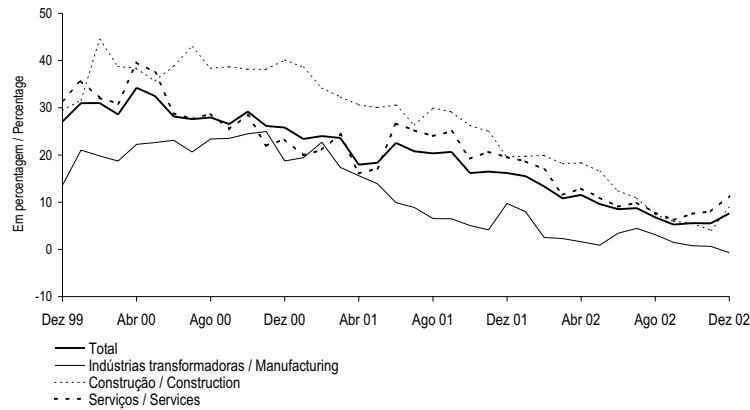

	Peso no total/ Weight on the total Dez 02	DEZ 01	JAN 02	FEV 02	MAR 02	ABR 02	MAI 02	JUN 02	JUL 02	AGO 02	SET 02	OUT 02	NOV 02	DEZ 02	
	1	2	3	4	5	6	7	8	9	10	11	12	13	14	
1 Total *	100.0	16.2	15.5	13.3	10.8	11.5	9.6	8.5	8.7	6.8	5.3	5.6	5.5	7.6	Total *
2 Agricultura, produção animal, caça, silvicultura e pesca	1.2	7.9	6.7	4.4	9.2	0.8	0.8	0.2	2.1	1.2	4.6	5.3	5.5	-0.4	Agriculture, hunting, forestry, and fishing
3 Indústrias extractivas	1.0	26.5	24.7	26.2	32.4	34.6	25.3	16.5	24.6	21.8	25.9	22.2	28.3	22.6	Mining and quarrying
4 Indústrias transformadoras *	17.6	9.7	8.0	2.5	2.3	1.6	0.9	3.4	4.4	3.1	1.5	0.8	0.6	-0.7	Manufacturing *
5 Produção e distribuição de electricidade, gás e água	2.5	-11.3	-6.7	-9.3	5.1	10.7	0.6	8.7	0.7	6.0	2.1	-4.6	-5.5	-16.2	Production and distribution of electricity, gas and water
6 Construção *	19.9	19.6	19.7	19.9	18.1	18.4	16.5	12.4	10.9	7.4	5.9	5.5	4.0	8.9	Construction *
7 Serviços *	57.8	19.5	18.7	17.0	11.6	12.9	11.0	9.1	9.9	7.8	6.2	7.6	8.0	11.3	Services *

(1) Crédito não titulado mais papel comercial. / Credit excluding securities plus commercial paper.

* Série representada no gráfico. / Series represented in the graph.

**A.3.11 CRÉDITO INTERNO A PARTICULARES
POR FINALIDADE⁽¹⁾**
Taxas de variação homóloga (M(1,12))
calculadas com base em saldos em fim de mês

**DOMESTIC CREDIT TO PRIVATE INDIVIDUALS
BY PURPOSE⁽¹⁾**
Year-on-year growth rates (M(1,12))
computed from end-of-month figures

Fonte / Source: Banco de Portugal.

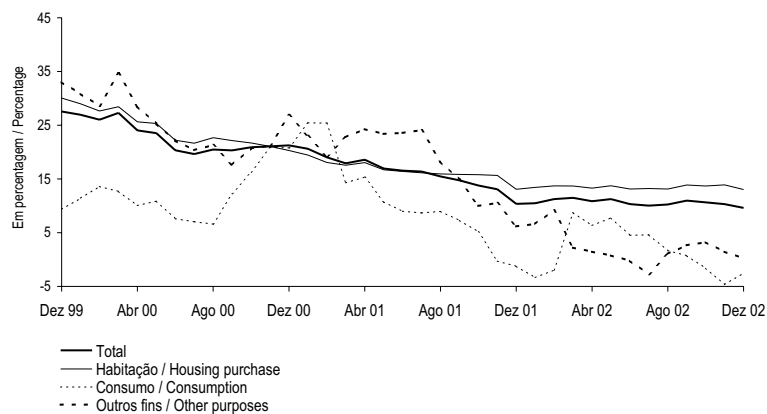

	Peso no total/ Weight on the total Dez 02	DEZ 01	JAN 02	FEV 02	MAR 02	ABR 02	MAI 02	JUN 02	JUL 02	AGO 02	SET 02	OUT 02	NOV 02	DEZ 02	
	1	2	3	4	5	6	7	8	9	10	11	12	13	14	
1 Total *	100.0	10.4	10.5	11.2	11.5	10.9	11.2	10.3	10.0	10.2	11.0	10.7	10.3	9.6	Total * 1
2 Habitação *	77.9	13.1	13.4	13.7	13.7	13.3	13.7	13.1	13.2	13.1	13.9	13.7	13.9	13.0	Housing * 2
3 Consumo ⁽²⁾ *	9.5	-1.3	-3.4	-2.0	8.7	6.3	7.8	4.5	4.6	1.7	0.7	-1.6	-4.6	-2.5	Consumption ^{(2)*} 3
4 Outros fins *	12.7	6.2	6.6	9.2	2.2	1.5	0.8	-0.2	-2.7	1.1	2.7	3.2	1.5	0.2	Other purposes * 4

(1) Inclui apenas crédito não titulado concedido por outras instituições financeiras monetárias. Inclui crédito a emigrantes. / Only includes credit, except securities, of other monetary financial institutions. Includes credit to emigrants.

(2) O crédito ao consumo está incluído no crédito para outros fins até Setembro de 1998. / Consumer credit is included in credit to other purposes up to September 1998.

* Série representada no gráfico. / Series represented in the graph.

A.3.12 BALANÇO DO BANCO DE PORTUGAL
Saldos em fim de mês

BALANCE SHEET OF THE BANCO DE PORTUGAL
End-of-month figures

Fonte / Source: Banco de Portugal

10⁶ euros

DEZ 02	Residentes					Residentes em outros países da área do euro					Residentes em países fora da área do euro	Sector não especificado		
	IFM	Sector não monetário				IFM	Sector não monetário							
		Administrações públicas (AP)			Sector não monetário (exc. AP)		Administrações públicas (AP)			Sector não monetário (exc. AP)				
		Adm. central (AC)	Adm. púb. (exc. AC)	Total			Adm. central (AC)	Adm. púb. (exc. AC)	Total					
1	2	3	4	5	6	7	8	9	10	11	12			
1 ACTIVO												ASSETS	1	
2 Numerário												0	Notes and coins	2
3 Créditos e equiparados	1 032	0	0	0	118	1 313	0	0	0	0	1 789		Credits and credit-like instruments	3
4 Títulos excepto acções	0	0	0	0	73	90	4 832	0	4 832	0	9 332		Securities other than shares	4
5 Até 1 ano	0	90		Up to 1 year	5
6 De 1 a 2 anos	0	0		From 1 to 2 years	6
7 A mais de 2 anos	0	0		Over 2 years	7
8 Títulos do mercado monetário						0					0		Money market paper	8
9 Un. de participação de FMM	0					0					0		Money market funds shares / units	9
10 Acções e outras participações					38	96					0	13	Shares and other equity	10
11 Activos diversos ⁽¹⁾												4 782	Remaining assets ⁽¹⁾	11
12 Ouro monetário ⁽²⁾												6 219	Monetary gold ⁽²⁾	12
13 Direitos de saque especiais (DSE)												72	Special drawing rights (SDR)	13
14 Activos face ao FMI ⁽³⁾												440	Assets vis-à-vis IMF ⁽³⁾	14
15 Por memória: Activos face ao BCE						1 058							Memo items: Assets vis-à-vis ECB	15
16 PASSIVO												LIABILITIES	16	
17 Emissão monetária ⁽⁴⁾												8 458	Notes and coins ⁽⁴⁾	17
18 Depósitos e equiparados	4 622	0	0	0	1	5 784	0	0	0	0	2 822		Deposits and deposit-like instruments	18
19 Passivos à vista	4 622	0	0	0	1	5 099	0	0	0	0			Overnight deposits	19
20 Depósitos com pré-aviso	0	0	0	0	0	0	0	0	0	0			Notice deposits	20
21 Até 3 meses	0	0	0	0	0	0	0	0	0	0			Up to 3 months	21
22 Superior a 3 meses	0	0	0	0	0	0	0	0	0	0			Over 3 months	22
23 Acordos de recompra	0	0	0	0	0	685	0	0	0	0			Repurchase agreements	23
24 Outros depósitos e equiparados	0	0	0	0	0	0	0	0	0	0			Other dep. and dep.-like instruments	24
25 Até 1 ano	0	0	0	0	0	0	0	0	0	0			Up to 1 year	25
26 De 1 a 2 anos	0	0	0	0	0	0	0	0	0	0			From 1 to 2 years	26
27 A mais de 2 anos	0	0	0	0	0	0	0	0	0	0			Over 2 years	27
28 Títulos excepto capital												2 029	Securities other than capital	28
29 Até 1 ano												0	Up to 1 year	29
30 De 1 a 2 anos												0	From 1 to 2 years	30
31 A mais de 2 anos												2 029	Over 2 years	31
32 Títulos do mercado monetário													Money market paper	32
33 Capital e reservas												4 945	Capital and reserves	33
34 Passivos diversos ⁽¹⁾												1 509	Remaining liabilities ⁽¹⁾	34
35 Contrapartida dos DSE												69	SDR counterpart	35
36 Por memória: Passivos face ao BCE						5 099							Memo items: Liabilities vis-à-vis ECB	36

1	2	3	4	5	6	7	8	9	10	11	12	DEC 02												
													MFI	Central gov. (CG)	General gov. (exc. CG)	Total	Non-Monetary sector (exc. GG)	MFI	Central gov. (CG)	General gov. (exc. CG)	Total	Non-Monetary sector (exc. GG)	Non-euro area residents	Non-specified sector
														General government (GG)					General government					
														Non-monetary sector					Non-monetary sector					
Residents					Other euro area residents																			

(1) A partir de Janeiro de 2002, inclui a contrapartida da discrepância entre o montante de notas denominadas em euros legalmente emitidas e o montante efectivamente colocado em circulação (ver notas no fim da publicação, sobre o conceito de "emissão monetária"). / Since January 2002 it includes the counterpart of the adjustment between the value of euro banknotes legally issued and the value of the euro banknotes put into circulation (see notes at the end of this publication for information on the concept of "notes and coins").

(2) Inclui o ouro afecto a swaps (IME e outros). / Includes gold swaps (with EMI and other)

(3) Inclui posição de reserva e outros activos. / Includes reserve position and other assets.

(4) Inclui as responsabilidades por "emissão monetária" (sobre o conceito, ver notas no fim da publicação). / Includes liabilities for "notes and coins" (for information of this concept, see notes at the end of this publication).

A.3.13 BALANÇO AGREGADO DAS OUTRAS INSTITUIÇÕES FINANCEIRAS MONETÁRIAS

OTHER MONETARY FINANCIAL INSTITUTIONS AGGREGATED BALANCE SHEET

Saldos em fim de mês

End-of-month figures

Fonte / Source: Banco de Portugal

10⁶ euros

DEZ 02	Residentes					Residentes em outros países da área do euro					Residentes em países fora da área do euro	Sector não especificado
	IFM	Sector não monetário				IFM	Sector não monetário					
		Administrações públicas (AP)			Sector não monetário (exc. AP)		Administrações públicas (AP)			Sector não monetário (exc. AP)		
		Adm. central (AC)	Adm. públicas (exc. AC)	Total			Adm. central (AC)	Adm. públicas (exc. AC)	Total			
1	2	3	4	5	6	7	8	9	10	11	12	

1 ACTIVO

ASSETS

2	Numerário												1 517	Notes and coins	2
3	do qual: euro ⁽¹⁾												1 434	of which: euro ⁽¹⁾	3
4	Créditos e equiparados	29 613			3 684	172 123	23 347			31	2 504	22 611		Credits and credit-like instruments	4
5	dos quais: euro ⁽¹⁾	28 325			3 684	170 342	16 911			15	2 415	11 380		of which: euro ⁽¹⁾	5
6	Títulos excepto acções	5 337			4 385	5 222	553			1 440	1 559	3 206		Securities other than shares	6
7	Euro ⁽¹⁾	5 254			4 328	5 220	543			1 424	1 428	2 319		Euro ⁽¹⁾	7
8	Até 1 ano	27					31							Up to 1 year	8
9	De 1 a 2 anos	29					10							From 1 to 2 years	9
10	A mais de 2 anos	5 198					501							Over 2 years	10
11	Outras moedas	84			57	2	10			16	131	887		Other currencies	11
12	Até 1 ano	0					0							Up to 1 year	12
13	De 1 a 2 anos	0					0							From 1 to 2 years	13
14	A mais de 2 anos	84					10							Over 2 years	14
15	Títulos do mercado monetário						0						0	Money market paper	15
16	Euro ⁽¹⁾						0						0	Euro ⁽¹⁾	16
17	Outras moedas						0						0	Other currencies	17
18	Un. de participação de FMM	0					0						0	Money market funds shares / units	18
19	Acções e outras participações	1 712				13 463	1 025					987	1 688	Shares and other equity	19
20	Activos diversos												56 431	Remaining assets	20

21 PASSIVO

LIABILITIES

22	Depósitos e equiparados	26 022	5 388	2 477	7 865	114 800	36 069	20	0	20	6 651	59 261		Deposits and deposit-like instruments	22
23	Euro ⁽¹⁾	24 584	5 388	2 477	7 865	112 582	29 355	20	0	20	6 202	45 563		Euro ⁽¹⁾	23
24	Passivos à vista ⁽²⁾			1 696		43 520			0		402			Overnight deposits ⁽²⁾	24
25	Depósitos com pré-aviso ⁽³⁾			0		6			0		0			Notice deposits ⁽³⁾	25
26	Até 3 meses			0		6			0		0			Up to 3 months	26
27	Superior a 3 meses			0		0			0		0			Over 3 months	27
28	Acordos de recompra			0		23			0		0			Repurchase agreements	28
29	Outros depósitos e equiparados			781		69 033			0		5 800			Other dep. and dep.-like instruments	29
30	Até 1 ano			776		60 441			0		5 317			Up to 1 year	30
31	De 1 a 2 anos			4		4 512			0		137			From 1 to 2 years	31
32	A mais de 2 anos			1		4 080			0		347			Over 2 years	32
33	Outras moedas	1 438	0	0	0	2 218	6 714	0	0	0	449	13 698		Other currencies	33
34	Passivos à vista ⁽²⁾			0		487			0		19			Overnight deposits ⁽²⁾	34
35	Depósitos com pré-aviso ⁽³⁾			0		0			0		0			Notice deposits ⁽³⁾	35
36	Até 3 meses			0		0			0		0			Up to 3 months	36
37	Superior a 3 meses			0		0			0		0			Over 3 months	37
38	Acordos de recompra			0		0			0		0			Repurchase agreements	38
39	Outros depósitos e equiparados			0		1 731			0		430			Other dep. and dep.-like instruments	39
40	Até 1 ano			0		1 688			0		404			Up to 1 year	40
41	De 1 a 2 anos			0		42			0		22			From 1 to 2 years	41
42	A mais de 2 anos			0		1			0		3			Over 2 years	42
43	Títulos excepto capital												26 476	Securities other than capital	43
44	Euro ⁽¹⁾												23 359	Euro ⁽¹⁾	44
45	Até 1 ano												393	Up to 1 year	45
46	De 1 a 2 anos												205	From 1 to 2 years	46
47	A mais de 2 anos												22 761	Over 2 years	47
48	Outras moedas												3 117	Other currencies	48
49	Até 1 ano												809	Up to 1 year	49
50	De 1 a 2 anos												35	From 1 to 2 years	50
51	A mais de 2 anos												2 273	Over 2 years	51
52	Títulos do mercado monetário													Money market paper	52
53	Euro ⁽¹⁾													Euro ⁽¹⁾	53
54	Outras moedas													Other currencies	54
55	Unidades de participação de FMM												665	Money market funds shares / units	55
56	Capital e reservas												25 725	Capital and reserves	56
57	Passivos diversos												48 884	Remaining liabilities	57

	1	2	3	4	5	6	7	8	9	10	11	12	DEC 02										
														MFI	Central gov. (CG)	General gov. (Exc.CG)	Total	MFI	Central gov. (CG)	General gov. (exc.CG)	Total	Non-euro area residents	Non-specified sector
															General government (GG)				General government				
															Non-monetary sector				Non-monetary sector				
Residents						Other euro area residents																	

(1) Inclui saldos nas denominações nacionais do euro. / Includes balances expressed in the national denominations of the euro.

(2) Excepto depósitos de poupança à vista. / Excluding sight savings deposits.

(3) Inclui depósitos de poupança à vista. / Includes sight savings deposits.

**A.3.14 BALANÇO CONSOLIDADO DAS OUTRAS INSTITUIÇÕES
FINANCEIRAS MONETÁRIAS (RESIDENTES) ⁽¹⁾**
Saldos em fim de período
**OTHER (RESIDENT) MONETARY FINANCIAL INSTITUTIONS
CONSOLIDATED BALANCE SHEET ⁽¹⁾**
End-of-period figures

Fonte / Source: Banco de Portugal

 10⁶ euros

	DEZ 98	DEZ 99	DEZ 00	DEZ 01	MAR 02	JUN 02	SET 02	DEZ 02		
	1	2	3	4	5	6	7	8		
ACTIVO									ASSETS	
1 Activos face ao Banco de Portugal ⁽²⁾	8 508	9 891	8 466	9 033	7 440	7 536	6 699	7 938	Assets vis-à-vis Banco de Portugal ⁽²⁾	1
2 Activos sobre o exterior	46 975	48 170	56 851	60 347	63 034	65 506	64 574	59 035	Assets vis-à-vis non-residents	2
3 Créditos e equiparados	37 998	39 424	48 362	50 344	52 526	55 923	54 745	48 577	Credits and credit-like instruments	3
4 Face a OIFM	34 681	32 735	39 843	41 553	43 387	47 047	46 292	40 785	Vis-à-vis other MFI	4
5 OIFM excepto sede e sucursais da própria instituição	29 037	27 687	35 564	34 070	33 954	34 308	32 854	30 894	Other MFI excluding departments abroad	5
6 Sede e sucursais da própria instituição	5 644	5 049	4 279	7 484	9 433	12 739	13 438	9 891	Departments abroad	6
7 Face a outros sectores	3 317	6 688	8 519	8 791	9 139	8 876	8 453	7 793	Vis-à-vis other sectors	7
8 Títulos	8 977	8 747	8 490	10 003	10 509	9 583	9 829	10 458	Securities	8
9 de OIFM	3 453	3 370	3 049	3 478	3 693	3 500	3 381	3 387	issued by other MFI	9
10 de outros sectores	5 524	5 377	5 440	6 525	6 816	6 083	6 448	7 072	issued by other sectors	10
11 Activos sobre o sector não monetário residente	114 870	137 733	169 059	188 258	189 679	192 996	195 334	198 877	Assets vis-à-vis the non-monetary resident sector	11
12 Empréstimos	90 989	116 631	144 892	162 499	165 007	170 390	173 620	175 807	Loans	12
13 Títulos	23 881	21 102	24 167	25 759	24 672	22 606	21 713	23 070	Securities	13
14 Activos diversos ⁽³⁾	11 141	13 759	12 137	15 209	13 012	12 353	12 927	14 218	Remaining assets ⁽³⁾	14
15 Total do activo (1+2+11+14)	181 494	209 553	246 513	272 847	273 166	278 391	279 534	280 070	Total assets (1+2+11+14)	15
PASSIVO									LIABILITIES	
16 Passivos face ao Banco de Portugal	1 231	2 582	3 299	2 235	2 102	1 927	1 849	1 032	Liabilities vis-à-vis Banco de Portugal	16
17 Depósitos e equiparados do exterior	48 785	57 808	78 625	95 668	98 644	104 632	104 970	102 001	Dep. and deposits-like instruments vis-à-vis non-residents	17
18 de OIFM	42 058	49 890	69 349	84 404	81 734	85 304	88 515	90 806	Vis-à-vis other MFI	18
19 OIFM excepto sede e sucursais da própria instituição	33 249	39 710	53 482	51 857	46 753	46 937	49 919	49 842	Other MFI excluding department abroad	19
20 Sede e sucursais da própria instituição	8 808	10 179	15 866	32 547	34 981	38 368	38 596	40 964	Departments abroad	20
21 de outros sectores	6 727	7 918	9 276	11 264	16 910	19 327	16 455	11 195	Vis-à-vis other sectors	21
22 Depósitos e equiparados do sector não monetário residente	100 705	112 269	120 093	123 227	118 119	118 380	119 791	122 666	Dep.ad dep-like instruments vis-à-vis non-monetary resident sector	22
23 Títulos excepto capital	10 474	12 993	17 254	22 496	23 633	23 321	23 142	23 687	Securities other than capital	23
24 Passivos diversos ⁽³⁾	6 311	5 934	5 347	5 548	5 704	5 801	5 202	5 236	Remaining liabilities ⁽³⁾	24
25 Capital e reservas ⁽⁴⁾⁽⁵⁾	13 988	17 967	21 895	23 674	24 964	24 329	24 581	25 448	Capital and reserves ⁽⁴⁾⁽⁵⁾	25
26 do qual: provisões para crédito de cobrança duvidosa ⁽⁴⁾⁽⁶⁾		2 286	2 253	2 439	2 387	2 326	2 504	2 429	of which: provisions for non-performing loans ⁽⁴⁾⁽⁶⁾	26
27 Total do passivo (16+17+22+23+24+25)	181 494	209 553	246 513	272 847	273 166	278 391	279 534	280 070	Total liabilities (16+17+22+23+24+25)	27
Por memória:									Memo items:	
28 Activos líquidos face ao Banco de Portugal (1-16)	7 277	7 309	5 167	6 798	5 338	5 609	4 850	6 907	Net assets vis-à-vis Banco de Portugal (1-16)	28
29 Activos líquidos sobre o exterior (2-17)	-1 810	-9 637	-21 773	-35 321	-35 610	-39 126	-40 396	-42 966	Net foreign assets (2-17)	29
30 dos quais: créditos e depósitos (3-17)	-10 787	-18 384	-30 263	-45 324	-46 119	-48 709	-50 225	-53 424	of which: credits and deposits (3-17)	30
31 Face a OIFM (4-18)	-7 377	-17 155	-29 506	-42 851	-38 347	-38 258	-42 223	-50 021	Vis-à-vis other MFI (4-18)	31
32 OIFM excepto sede e sucursais da própria instituição(5-19)	-4 212	-12 024	-17 918	-17 787	-12 799	-12 629	-17 065	-18 948	Other MFI excluding departments abroad (5-19)	32
33 Sede e sucursais da própria instituição (6-20)	-3 165	-5 131	-11 588	-25 064	-25 548	-25 629	-25 158	-31 073	Departments abroad (6-20)	33
34 Face a outros sectores (7-21)	-3 410	-1 230	-757	-2 473	-7 771	-10 451	-8 002	-3 402	Vis-à-vis other sectors (7-21)	34

(1) Sobre metodologias e conceitos ver Suplemento 1/01 ao Boletim Estatístico de Agosto 2001 e notas no fim da publicação. / For information on methodologies and concepts please see Supplement to the Statistical Bulletin 1/01 of August 2001 and see notes at the end of this publication.

(2) A partir de Janeiro de 2002 inclui, também, as notas e moedas denominadas em euros na posse de Outras IFM. / Since January 2002 also includes notes and coins denominated in euro held by the other MFI.

(3) As contas diversas são consideradas em termos líquidos e afectas aos "Activos diversos" / "Passivos diversos" conforme o seu saldo. / The other accounts are considered in net terms and included under "Remaining assets" / "Remaining liabilities" according to its sign.

(4) A partir de Dezembro de 1999, a noção de capital e reservas para fins estatísticos inclui provisões específicas para crédito de cobrança duvidosa e crédito vencido. Anteriormente as referidas provisões estavam incluídas nos "passivos diversos". / From December 1999 onwards, the capital and reserves for statistical purposes includes specific provisions for non-performing loans and overdue loans. These provisions were previously included under "remaining liabilities".

(5) Inclui os proveitos por natureza, líquidos de custos por natureza que, em termos do Boletim Estatístico, se encontram em contas diversas. / Includes operating incomes, net from operating costs, which are considered under remaining items in the remainder of the Statistical Bulletin.

(6) O conceito estatístico de provisões para créditos de cobrança duvidosa inclui também as provisões para crédito vencido. / The provisions for non-performing loans for statistical purposes includes provisions for overdue loans.

**A.3.15 BALANÇO AGREGADO DO SISTEMA BANCÁRIO
- ACTIVIDADE CONSOLIDADA ⁽¹⁾
Saldos em fim de período**

**AGGREGATED BALANCE SHEET OF THE BANKING SYSTEM
- CONSOLIDATED ACTIVITY ⁽¹⁾
End-of-period figures**

Fonte / Source: Banco de Portugal

10⁶ euros

	DEZ 98	DEZ 99	DEZ 00	SET 01	DEZ 01	MAR 02	JUN 02	SET 02	
	1	2	3	4	5	6	7	8	
ACTIVO									ASSETS
1 Caixa e activos face a bancos centrais	8 867	10 860	9 670	7 969	10 114	8 217	8 221	7 474	Cash and assets in central banks
2 dos quais: caixa e activos face ao Banco de Portugal	8 608	10 058	8 620	7 102	9 039	7 387	7 470	6 689	of which: cash and assets in the Banco de Portugal
3 Aplicações em outras instituições de crédito	38 041	33 550	36 081	42 232	44 024	43 832	46 752	47 034	Credits to other credit institutions
4 País	.	.	10 953	10 268	12 773	9 799	10 185	10 661	In the country
5 Estrangeiro	.	.	25 128	31 964	31 250	34 033	36 567	36 373	Abroad
6 Crédito sobre clientes (líquido de provisões ⁽²⁾)	104 151	134 048	161 864	177 603	183 216	186 715	189 788	193 464	Credit to customers (net of provisions ⁽²⁾)
7 Títulos e imobilizações financeiras (líquidos de provisões)	33 815	32 309	37 258	34 626	36 416	35 525	34 196	31 642	Securities and financial fixed assets (net of provisions)
8 Imobilizado não financeiro e outros activos	14 004	18 159	15 592	16 774	17 472	17 956	18 379	18 682	Non-financial fixed assets and other assets
9 Total do activo	198 877	228 925	260 465	279 204	291 241	292 246	297 336	298 295	Total assets
PASSIVO E CAPITAIS PRÓPRIOS									LIABILITIES AND EQUITY CAPITAL
10 Recursos de bancos centrais	1 690	3 158	3 462	2 420	2 766	2 723	2 149	2 081	Resources from central banks
11 dos quais: do Banco de Portugal	1 383	2 658	3 300	2 225	2 258	2 105	1 934	1 852	of which: of the Banco de Portugal
12 Recursos de outras instituições de crédito	42 550	45 569	52 194	51 969	57 532	53 437	52 509	56 335	Resources from other credit institutions
13 País	.	.	10 024	9 005	11 099	8 807	9 421	9 187	In the country
14 Estrangeiro	.	.	42 171	42 964	46 432	44 631	43 088	47 148	Abroad
15 Recursos de clientes	116 729	128 815	140 427	144 949	150 927	150 895	154 332	153 849	Resources from customers
16 Responsabilidades representadas por títulos	11 201	18 245	28 978	39 743	40 923	45 102	47 742	46 829	Liabilities represented by securities
17 Passivos subordinados	5 674	6 303	7 174	9 676	9 858	9 834	10 087	9 988	Subordinated debt
18 Provisões diversas ⁽³⁾	1 872	2 292	3 152	3 509	3 388	3 475	3 428	3 371	Other provisions ⁽³⁾
19 Outros passivos	7 102	10 286	9 791	11 391	9 594	10 316	10 833	9 701	Other liabilities
20 Capitais próprios	12 060	14 258	15 287	15 548	16 253	16 463	16 256	16 143	Equity capital
21 Total do passivo e capitais próprios	198 877	228 925	260 465	279 204	291 241	292 246	297 336	298 295	Total liabilities and equity capital
Por memória:									Memo items:
22 Caixa e activos (líquidos) face ao Banco de Portugal (2-11)	7 224	7 400	5 320	4 876	6 781	5 282	5 536	4 837	Cash and assets (net) in the Banco de Portugal (2-11)
23 Aplicações em outras instit. de crédito líquidas de recursos (3-12)	-4 509	-12 019	-16 114	-9 737	-13 508	-9 605	-5 757	-9 301	Credits to other credit institutions net of resources (3-12)
24 País (4-13)	.	.	929	1 263	1 674	993	764	1 474	In the country (4-13)
25 Estrangeiro (5-14)	.	.	-17 043	-11 000	-15 182	-10 598	-6 521	-10 775	Abroad (5-14)

(1) Sobre metodologias e conceitos ver Suplemento 1/01 ao Boletim Estatístico de Agosto 2001 e notas no fim da publicação. / For information on methodologies and concepts please see Supplement to the Statistical Bulletin 1/01 of August 2001 and see notes at the end of this publication.

(2) Provisões específicas para crédito vencido, de cobrança duvidosa e de risco país. / Specific provisions for overdue loans, doubtful loans and country risk.

(3) Inclui nomeadamente provisões para "riscos gerais de crédito" e para "riscos bancários gerais". / Includes mainly general provisions for "credit risks" and for "general banking risks".

A.3.16 BALANÇO AGREGADO DO SISTEMA BANCÁRIO
- ACTIVIDADE CONSOLIDADA ⁽¹⁾
Excluindo instituições com sede e/ou actividade predominante
no off-shore da Madeira
Saldos em fim de período
Fonte / Source: Banco de Portugal

AGGREGATED BALANCE SHEET OF THE BANKING SYSTEM
- CONSOLIDATED ACTIVITY ⁽¹⁾
Excluding institutions with head office and/or carrying on their
activities mainly in Madeira off-shore
End-of-period figures
10⁶ euros

	DEZ 98	DEZ 99	DEZ 00	SET 01	DEZ 01	MAR 02	JUN 02	SET 02	
	1	2	3	4	5	6	7	8	
ACTIVO									ASSETS
1 Caixa e activos face a bancos centrais	8 867	10 829	9 642	7 905	10 063	8 171	8 121	7 402	Cash and assets in central banks
2 dos quais: caixa e activos face ao Banco de Portugal	8 608	10 026	8 592	7 038	8 987	7 341	7 371	6 617	of which: cash and assets in the Banco de Portugal
3 Aplicações em outras instituições de crédito	30 984	27 254	28 596	32 104	33 887	31 426	33 425	34 288	Credits to other credit institutions
4 País	10 952	10 263	12 768	9 792	10 185	10 659	In the country
5 Estrangeiro	17 644	21 842	21 119	21 633	23 240	23 628	Abroad
6 Crédito sobre clientes (líquido de provisões ⁽²⁾)	103 523	131 213	160 235	175 857	181 468	185 118	188 288	192 317	Credit to customers (net of provisions ⁽²⁾)
7 Títulos e imobilizações financeiras (líquidos de provisões)	33 594	31 843	36 984	34 318	35 950	34 928	33 593	31 229	Securities and financial fixed assets (net of provisions)
8 Imobilizado não financeiro e outros activos	13 560	17 880	15 262	16 337	17 096	17 531	17 992	18 307	Non-financial fixed assets and other assets
9 Total do activo	190 527	219 019	250 719	266 522	278 464	277 174	281 419	283 543	Total assets
PASSIVO E CAPITAIS PRÓPRIOS									LIABILITIES AND EQUITY CAPITAL
10 Recursos de bancos centrais	1 690	3 158	3 462	2 420	2 766	2 723	2 149	2 081	Resources from central banks
11 dos quais: do Banco de Portugal	1 383	2 658	3 300	2 225	2 258	2 105	1 934	1 852	of which: of the Banco de Portugal
12 Recursos de outras instituições de crédito	41 748	44 920	51 834	51 476	57 017	52 929	52 019	55 908	Resources from other credit institutions
13 País	10 024	9 005	11 099	8 807	9 420	9 186	In the country
14 Estrangeiro	41 810	42 471	45 918	44 122	42 599	46 722	Abroad
15 Recursos de clientes	116 729	127 606	140 205	144 009	150 033	149 026	150 997	151 251	Resources from customers
16 Responsabilidades representadas por títulos	6 606	13 225	23 106	31 863	32 973	35 979	39 042	38 260	Liabilities represented by securities
17 Passivos subordinados	3 892	4 521	5 392	7 893	8 076	8 051	8 305	8 206	Subordinated debt
18 Provisões diversas ⁽³⁾	1 847	2 263	3 119	3 475	3 354	3 435	3 382	3 342	Other provisions ⁽³⁾
19 Outros passivos	6 217	9 487	9 015	10 515	8 810	9 423	9 986	8 700	Other liabilities
20 Capitais próprios	11 798	13 840	14 587	14 872	15 436	15 608	15 539	15 797	Equity capital
21 Total do passivo e capitais próprios	190 527	219 019	250 719	266 522	278 464	277 174	281 419	283 543	Total liabilities and equity capital
Por memória:									Memo items:
22 Caixa e activos(líquidos) face ao Banco de Portugal (2-11)	7 224	7 369	5 293	4 813	6 729	5 237	5 437	4 765	Cash and assets (net) in the Banco de Portugal (2-11)
23 Aplicações em outras instit. de crédito líquidas de recursos(3-12)	-10 764	-17 666	-23 237	-19 372	-23 130	-21 503	-18 594	-21 620	Credits to other credit institutions net of resources (3-12)
24 País (4-13)	928	1 258	1 669	986	765	1 474	In the country (4-13)
25 Estrangeiro (5-14)	-24 165	-20 630	-24 799	-22 489	-19 359	-23 094	Abroad (5-14)
26 Crédito vencido sobre clientes(parte de 6)	3 553	3 840	3 903	4 216	4 222	4 397	Credit overdue to customers (part of 6)
27 Provisões para crédito vencido e de cobrança duvidosa (parte de 6)	2 406	2 528	2 609	2 713	2 754	2 859	Provisions for overdue and doubtful loans(part of 6)

(1) Sobre metodologias e conceitos ver Suplemento 1/01 ao Boletim Estatístico de Agosto 2001 e notas no fim da publicação. / For information on methodologies and concepts please see Supplement to the Statistical Bulletin 1/01 of August 2001 and see notes at the end of this publication.

(2) Provisões específicas para crédito vencido, de cobrança duvidosa e de risco país. / Specific provisions for overdue loans, doubtful loans and country risk.

(3) Inclui nomeadamente provisões para "riscos gerais de crédito" e para "riscos bancários gerais". / Includes mainly general provisions for "credit risks" and for "general banking risks".

A.3.17 DEMONSTRAÇÃO DE RESULTADOS AGREGADA DO SISTEMA BANCÁRIO - ACTIVIDADE CONSOLIDADA⁽¹⁾
Excluindo instituições com sede e/ou actividade predominante no off-shore da Madeira

PROFIT AND LOSS ACCOUNT OF THE BANKING SYSTEM - CONSOLIDATED ACTIVITY⁽¹⁾
Excluding institutions with head office and/or carrying on their activities mainly in Madeira off-shore

Saldos em fim de período

End-of-period figures

Fonte / Source: Banco de Portugal

10⁶euros

	DEZ 98	DEZ 99	DEZ 00	SET 01	DEZ 01	MAR 02	JUN 02	SET 02		
	1	2	3	4	5	6	7	8		
1 Juros e proveitos equiparados	12 974	12 629	14 633	12 927	17 181	3 793	7 382	11 162	Interest income	1
2 Juros e custos equiparados	8 164	7 622	9 401	8 509	11 246	2 306	4 459	6 729	Interest expenses	2
3 Margem financeira	4 809	5 007	5 231	4 418	5 935	1 487	2 923	4 433	Financial margin	3
4 Rendimentos de títulos	140	113	166	193	213	25	153	176	Income from securities	4
5 Comissões líquidas	1 414	1 548	1 662	1 212	1 670	423	857	1 291	Net commissions	5
6 Resultado de operações financeiras	610	549	625	209	417	171	285	283	Income from financial operations	6
Resultados em empresas associadas e filiais									Income from affiliated companies and branches	
7 excluídas da consolidação (líquidos) ^(a)	102	62	228	116	147	80	103	131	excluded from consolidation (net) ^(a)	7
8 Outros proveitos de exploração (líquidos)	425	442	408	475	641	172	341	529	Other operational profits (net)	8
9 Outros resultados correntes	2 691	2 714	3 090	2 204	3 089	872	1 738	2 410	Other current income	9
10 Produto bancário	7 500	7 721	8 321	6 622	9 024	2 359	4 662	6 843	Banking margin	10
11 Custos com o pessoal	2 525	2 608	2 626	2 017	2 722	679	1 383	2 085	Staff costs	11
12 Fornecimentos e serviços de terceiros	1 531	1 626	1 625	1 321	1 849	438	928	1 402	Other administrative costs	12
13 Custos administrativos	4 056	4 234	4 251	3 338	4 571	1 117	2 311	3 487	Administrative expenses	13
14 Resultado bruto global	3 444	3 487	4 070	3 284	4 453	1 241	2 351	3 356	Overall gross income	14
15 Resultados extraordinários	327	813	643	18	30	71	124	110	Extraordinary gains	15
16 Amortizações do exercício	613	640	590	450	625	148	300	483	Depreciations for the year	16
17 Provisões líquidas	1 081	1 356	1 501	716	1 191	393	747	1 089	Net provisions	17
18 Resultados antes de impostos e de minoritários	2 078	2 303	2 623	2 136	2 666	771	1 428	1 894	Income before taxes minority interests	18
19 Impostos sobre lucros do exercício	473	418	457	399	427	128	237	326	Taxes on profit for the year	19
20 Resultados antes de minoritários ^(b)	1 605	1 885	2 166	1 737	2 240	643	1 190	1 568	Income before minority interests ^(b)	20
21 Interesses minoritários (líquidos)	364	454	494	301	410	126	179	259	Minority interests (net)	21
22 Resultados do exercício	1 241	1 431	1 672	1 436	1 829	516	1 011	1 309	Profit / loss for the year	22

(1) Sobre metodologias e conceitos ver notas no fim da publicação. / For information on methodologies and concepts see notes at the end of this publication.

A.4.1 BALANÇA DE PAGAMENTOS
Principais componentes - Valores líquidos anuais

BALANCE OF PAYMENTS
Main items - Annual net figures

Fonte / Source: Banco de Portugal

10⁶ euros

	1997	1998	1999	2000	2001	2002		
	1	2	3	4	5	6		
1 Balança corrente.....	-5 314.3	-6 979.0	-9 177.3	-12 078.4	-11 765.6	-10 354.3	Current account.....	1
2 Mercadorias ⁽¹⁾	-8 623.9	-10 909.4	-12 943.5	-15 107.0	-14 923.3	-13 587.7	Goods ⁽¹⁾	2
3 Serviços.....	1 279.6	1 725.7	1 765.0	2 079.1	2 811.4	3 179.2	Services.....	3
4 Rendimentos.....	-1 285.0	-1 465.8	-1 668.4	-2 743.5	-3 444.3	-3 457.2	Income.....	4
5 Transferências correntes.....	3 315.0	3 670.5	3 669.5	3 693.0	3 790.6	3 511.4	Current transfers.....	5
6 Balança de capital.....	2 445.9	2 248.2	2 323.8	1 669.8	1 196.6	1 839.2	Capital account.....	6
7 Balança financeira ^(a)	4 041.8	4 915.4	8 389.2	10 870.3	10 938.0	9 177.3	Financial account ^(a)	7
8 Investimento directo ⁽²⁾	482.8	-631.2	-1 816.1	-786.7	-1 868.3	1 129.6	Direct investment ⁽²⁾	8
9 de Portugal no exterior.....	-1 682.9	-3 455.8	-2 973.9	-8 153.6	-8 452.8	-3 444.4	Portuguese investment abroad.....	9
10 do exterior em Portugal.....	2 165.7	2 824.7	1 157.8	7 367.0	6 584.5	4 574.0	Foreign investment in Portugal.....	10
11 Investimento de carteira.....	523.3	-583.7	3 408.2	-2 078.0	2 913.2	3 218.0	Portfolio investment.....	11
12 Activos.....	-6 633.0	-5 452.2	-6 081.7	-5 040.3	-7 983.1	-7 371.7	Assets.....	12
13 Títulos de participação no capital.....	-626.0	-869.5	-1 920.4	-1 156.8	-1 826.5	-1 249.0	Equity securities.....	13
14 Obrigações ⁽³⁾	-7 150.7	-4 327.5	-3 315.4	-4 495.0	-6 237.2	-5 945.9	Bonds and notes ⁽³⁾	14
15 Instrumentos do mercado monetário.....	1 143.7	-255.2	-846.0	611.4	80.5	-176.8	Money market instruments.....	15
16 Passivos.....	7 156.2	4 868.4	9 489.9	2 962.3	10 896.3	10 589.7	Liabilities.....	16
17 Títulos de participação no capital.....	2 246.1	1 951.2	706.3	492.1	2 642.6	3 323.2	Equity securities.....	17
18 Obrigações ⁽³⁾	3 843.3	3 774.5	6 701.7	2 145.0	5 082.2	5 995.1	Bonds and notes ⁽³⁾	18
19 Instrumentos do mercado monetário.....	1 066.8	-857.3	2 081.9	325.1	3 171.5	1 271.4	Money market instruments.....	19
20 Derivados financeiros.....	-19.8	115.2	189.1	338.4	284.3	-11.8	Financial derivatives.....	20
21 Outro investimento.....	4 153.2	6 493.6	6 899.9	13 801.7	10 578.6	5 937.4	Other investment.....	21
22 Activos.....	-6 352.2	-6 365.2	361.8	-11 792.6	-5 287.6	-3 582.0	Assets.....	22
23 Autoridades monetárias ⁽⁴⁾	0.8	-85.9	-895.3	25.0	28.4	-290.1	Monetary authorities ⁽⁴⁾	23
24 Administrações públicas ⁽⁴⁾	9.5	-0.2	-10.8	-12.7	-50.9	15.3	General government ⁽⁴⁾	24
25 Instituições financeiras monetárias ⁽⁴⁾	-5 110.7	-3 450.3	797.4	-7 914.4	-1 272.3	-674.7	Monetary financial institutions ⁽⁴⁾	25
26 de longo prazo.....	-3 265.6	-264.3	-1 721.2	-3 116.8	-1 169.6	939.6	long-term.....	26
27 de curto prazo.....	-1 845.1	-3 186.0	2 518.7	-4 797.5	-102.7	-1 614.3	short-term.....	27
28 Outros sectores residentes.....	-1 251.8	-2 828.8	470.5	-3 890.5	-3 992.7	-2 632.6	Other resident sectors.....	28
29 Passivos.....	10 505.4	12 858.9	6 538.1	25 594.3	15 866.2	9 519.5	Liabilities.....	29
30 Autoridades monetárias.....	1 441.8	756.8	-228.2	4 971.8	133.6	1 011.0	Monetary authorities.....	30
31 Administrações públicas.....	90.7	-70.4	-36.7	-195.9	-221.8	220.4	General government.....	31
32 Instituições financeiras monetárias.....	8 182.3	11 041.3	6 645.1	19 217.8	15 610.5	9 488.6	Monetary financial institutions.....	32
33 de longo prazo.....	2 042.5	1 523.1	5 483.9	5 385.8	9 543.7	9 074.9	long-term.....	33
34 de curto prazo.....	6 139.9	9 518.2	1 161.2	13 831.9	6 066.8	413.7	short-term.....	34
35 Outros sectores residentes.....	790.6	1 131.1	158.0	1 600.7	343.9	-1 200.6	Other resident sectors.....	35
36 Activos de reserva ⁽⁵⁾	-1 097.6	-478.5	-291.9	-405.1	-969.8	-1 096.0	Reserve assets ⁽⁵⁾	36
37 Erros e omissões.....	-1 173.4	-184.6	-1 535.7	-461.6	-369.0	-662.1	Errors and omissions.....	37

(1) Com base em informação do INE ajustada para valores f.o.b. / Based on data from INE, adjusted to f.o.b. values.

(2) Inclui investimento imobiliário. / Includes real estate investment.

(3) Inclui outros títulos da dívida de longo prazo. / Includes long-term debt securities.

(4) Sobre o conteúdo, ver notas no fim da publicação. / For information on coverage see notes at the end of this publication.

(5) A partir de Janeiro de 1999 são considerados activos de reserva apenas os activos do Banco de Portugal face a não residentes da área do euro e denominados em moedas de países fora desta área, havendo lugar a uma quebra de série. / From January 1999 onwards reserve assets include only Banco de Portugal claims on non-euro area residents denominated in non-euro area currencies, thus implying a break in the series.

A.4.1 BALANÇA DE PAGAMENTOS
Principais componentes

BALANCE OF PAYMENTS
Main items

Fonte / Source: Banco de Portugal

10³ euros

	2001 ^P		2002 ^P			
	DEZ	JAN - DEZ	DEZ	JAN - DEZ		
	Saldo	Saldo	Saldo	Saldo		
	1	2	3	4		
1 Balança corrente	-819 026.9	-11 765 581.5	-802 744.7	-10 354 345.1	Current account	1
2 Mercadorias ⁽¹⁾	-1 301 309.0	-14 923 337.7	-1 196 212.4	-13 587 711.4	Goods ⁽¹⁾	2
3 Serviços	263 773.4	2 811 407.9	316 784.6	3 179 205.5	Services	3
4 Rendimentos	-405 955.0	-3 444 287.5	-238 634.0	-3 457 206.6	Income	4
5 Transferências correntes	624 463.7	3 790 635.8	315 317.1	3 511 367.4	Current transfers	5
6 Balança de capital	345 374.7	1 196 580.7	329 805.8	1 839 156.4	Capital account	6
7 Balança financeira ^(a)	260 264.3	10 938 041.4	855 546.0	9 177 294.0	Financial account ^(a)	7
8 Investimento directo ⁽²⁾	172 810.0	-1 868 261.8	379 658.4	1 129 641.5	Direct investment ⁽²⁾	8
9 de Portugal no exterior	-570 694.7	-8 452 785.4	-224 100.8	-3 444 400.1	Portuguese investment abroad	9
10 do exterior em Portugal	743 504.8	6 584 523.6	603 759.2	4 574 041.6	Foreign investment in Portugal	10
11 Investimento de carteira	61 187.1	2 913 199.5	2 664 557.4	3 218 013.6	Portfolio investment	11
12 Activos	-1 331 329.1	-7 983 122.8	-569 145.7	-7 371 681.0	Assets	12
13 Títulos de participação no capital	-260 887.5	-1 826 461.7	29 748.7	-1 249 038.7	Equity securities	13
14 Obrigações ⁽³⁾	-1 199 298.0	-6 237 208.1	-409 448.8	-5 945 860.9	Bonds and notes ⁽³⁾	14
15 Instrumentos do mercado monetário	128 856.4	80 547.0	-189 445.6	-176 781.4	Money market instruments	15
16 Passivos	1 392 516.2	10 896 322.2	3 233 703.1	10 589 694.6	Liabilities	16
17 Títulos de participação no capital	891 911.9	2 642 585.8	1 898 735.0	3 323 195.3	Equity securities	17
18 Obrigações ⁽³⁾	-592 191.8	5 082 201.0	-86 612.6	5 995 078.8	Bonds and notes ⁽³⁾	18
19 Instrumentos do mercado monetário	1 092 796.2	3 171 535.5	1 421 580.7	1 271 420.4	Money market instruments	19
20 Derivados financeiros	116 249.5	284 311.9	74 003.1	-11 763.1	Financial derivatives	20
21 Outro investimento	135 204.2	10 578 561.4	-2 321 244.3	5 937 433.1	Other investment	21
22 Activos	1 110 530.8	-5 287 608.1	4 670 525.9	-3 582 030.1	Assets	22
23 Autoridades monetárias ⁽⁴⁾	512 183.0	28 356.8	-282 603.2	-290 061.2	Monetary authorities ⁽⁴⁾	23
24 Administrações públicas ⁽⁴⁾	2 417.0	-50 920.1	1 519.0	15 283.9	General government ⁽⁴⁾	24
25 Instituições financeiras monetárias ⁽⁴⁾	589 389.7	-1 272 310.0	4 278 349.0	-674 667.8	Monetary financial institutions ⁽⁴⁾	25
26 de longo prazo	208 287.2	-1 169 636.3	250 238.9	939 614.5	long-term	26
27 de curto prazo	381 102.5	-102 673.7	4 028 110.1	-1 614 282.2	short-term	27
28 Outros sectores residentes	6 541.2	-3 992 734.8	673 261.2	-2 632 585.1	Other resident sectors	28
29 Passivos	-975 326.7	15 866 169.4	-6 991 770.2	9 519 463.2	Liabilities	29
30 Autoridades monetárias	-1 995 890.2	133 552.8	-1 173 262.5	1 010 994.3	Monetary authorities	30
31 Administrações públicas	-240 925.3	-221 809.5	128 896.0	220 411.5	General government	31
32 Instituições financeiras monetárias	1 277 540.8	15 610 477.6	-5 133 874.0	9 488 607.9	Monetary financial institutions	32
33 de longo prazo	-1 137 864.1	9 543 709.7	2 141 046.5	9 074 892.9	long-term	33
34 de curto prazo	2 415 404.9	6 066 767.9	-7 274 920.6	413 715.0	short-term	34
35 Outros sectores residentes	-16 052.0	343 948.6	-813 529.6	-1 200 550.6	Other resident sectors	35
36 Activos de reserva ⁽⁵⁾	-225 186.5	-969 769.5	58 571.3	-1 096 031.0	Reserve assets ⁽⁵⁾	36
37 Erros e omissões	213 387.9	-369 040.5	-382 607.0	-662 105.3	Errors and omissions	37

	1	2	3	4	
	Balance	Balance	Balance	Balance	
	DEC	JAN - DEC	DEC	JAN - DEC	
	2001 ^P		2002 ^P		

(1) Com base em estimativa mensal fornecida pelo INE ajustada para valores f.o.b. / Based on monthly figures estimated by INE, adjusted to f.o.b. values.

(2) Inclui investimento imobiliário. / Includes real estate investment.

(3) Inclui outros títulos da dívida de longo prazo. / Includes long-term debt securities.

(4) Sobre o conteúdo, ver notas no fim da publicação. / For information on coverage see notes at the end of this publication.

(5) A partir de Janeiro de 1999 são considerados activos de reserva apenas os activos do Banco de Portugal face a não residentes da área do euro e denominados em moedas de países fora desta área, havendo lugar a uma quebra de série. / From January 1999 onwards reserve assets include only Banco de Portugal claims on euro non-area residents denominated in non-euro area currencies, thus implying a break in the series.

A.4.2 PRINCIPAIS COMPONENTES DA BALANÇA DE PAGAMENTOS
Com os países da área do euro

BALANCE OF PAYMENTS MAIN ITEMS
Vis-à-vis euro area countries

Fonte / Source: Banco de Portugal

10³ euros

	2001 ^P		2002 ^P			
	DEZ	JAN - DEZ	DEZ	JAN - DEZ		
	Saldo	Saldo	Saldo	Saldo		
	1	2	3	4		
1 Balança corrente	-683 722.5	-8 880 265.2	-680 111.4	-8 888 672.4	Current account	1
2 Mercadorias ⁽¹⁾	-853 732.9	-10 355 087.2	-790 637.0	-10 095 944.6	Goods ⁽¹⁾	2
3 Serviços	159 947.3	1 275 832.9	144 851.7	1 483 784.5	Services	3
4 Rendimentos	-215 332.4	-1 991 384.7	-188 666.6	-2 205 371.3	Income	4
5 Transferências correntes	225 395.5	2 190 373.8	154 340.5	1 928 859.0	Current transfers	5
6 Balança de capital	-3 451.9	-22 260.3	-2 493.7	-15 756.4	Capital account	6
7 Balança financeira ^{(2)(a)}					Financial account ^{(2)(a)}	7
8 Investimento directo ⁽³⁾	344 593.1	-3 587 180.5	-890 925.0	-306 238.1	Direct investment ⁽³⁾	8
9 de Portugal no exterior	-239 878.3	-6 660 099.9	-1 325 916.7	-3 656 190.8	Portuguese investment abroad	9
10 do exterior em Portugal	584 471.4	3 072 919.4	434 991.6	3 349 952.7	Foreign investment in Portugal	10
11 Investimento de carteira	100 806.4	1 712 168.7	2 033 411.0	4 797 603.8	Portfolio investment	11
12 Activos	-521 633.9	-2 273 923.5	-341 686.9	-6 289 691.0	Assets	12
13 Títulos de participação no capital	-216 420.9	-1 191 675.9	1 150.4	-595 954.5	Equity securities	13
14 Obrigações ⁽⁴⁾	-174 508.6	-3 625 679.2	-309 698.2	-3 754 453.0	Bonds and notes ⁽⁴⁾	14
15 Instrumentos do mercado monetário	-130 704.4	2 543 431.6	-33 139.2	-1 939 283.5	Money market instruments	15
16 Passivos	622 440.2	3 986 092.2	2 375 098.0	11 087 294.8	Liabilities	16
17 Títulos de participação no capital	669 887.6	1 247 750.5	1 850 286.4	2 668 738.6	Equity securities	17
18 Obrigações ⁽⁴⁾	-57 509.1	1 603 298.9	-174 518.5	5 574 156.7	Bonds and notes ⁽⁴⁾	18
19 Instrumentos do mercado monetário	10 061.7	1 135 042.8	699 330.0	2 844 399.5	Money market instruments	19

	1	2	3	4	
	Balance	Balance	Balance	Balance	
	DEC	JAN - DEC	DEC	JAN - DEC	
	2001 ^P		2002 ^P		

(1) Com base em estimativa mensal fornecida pelo INE ajustada para valores f.o.b. / Based on monthly figures estimated by INE, adjusted to f.o.b. values.

(2) As principais componentes da balança financeira não são exaustivas, razão pela qual não se apresenta o saldo global. / The financial account does not include an exhaustive coverage of the main items therefore an overall balance is not published.

(3) Inclui investimento imobiliário. / Includes real estate investment.

(4) Inclui outros títulos da dívida de longo prazo. / Includes long-term debt securities.

A.4.3 PRINCIPAIS COMPONENTES DA BALANÇA DE PAGAMENTOS
Com os países da União Europeia

BALANCE OF PAYMENTS MAIN ITEMS
Vis-à-vis European Union countries

Fonte / Source: Banco de Portugal

10³ euros

	2001 ^p		2002 ^p			
	DEZ	JAN - DEZ	DEZ	JAN - DEZ		
	Saldo	Saldo	Saldo	Saldo		
	1	2	3	4		
1 Balança corrente	-413 632.9	-7 940 490.2	-634 647.0	-7 668 351.7	Current account	1
2 Mercadorias ⁽¹⁾	-853 452.2	-9 637 105.3	-787 164.6	-9 384 391.6	Goods ⁽¹⁾	2
3 Serviços	211 618.8	2 216 119.8	190 585.4	2 334 994.8	Services	3
4 Rendimentos	-306 822.0	-3 259 621.8	-274 722.6	-3 340 017.7	Income	4
5 Transferências correntes	535 022.5	2 740 117.1	236 654.8	2 721 062.7	Current transfers	5
6 Balança de capital	351 073.1	1 261 042.0	337 682.2	1 900 991.5	Capital account	6
7 Balança financeira ^{(2)(a)}					Financial account ^{(2)(a)}	7
8 Investimento directo ⁽³⁾	357 327.3	-671 362.7	-818 496.2	325 153.8	Direct investment ⁽³⁾	8
9 de Portugal no exterior	-289 335.5	-6 931 391.7	-1 330 703.1	-3 668 784.5	Portuguese investment abroad	9
10 do exterior em Portugal	646 662.7	6 260 029.0	512 206.9	3 993 938.3	Foreign investment in Portugal	10
11 Investimento de carteira	1 192 988.6	5 396 702.2	1 865 299.0	-846 797.5	Portfolio investment	11
12 Activos	-718 618.4	-3 070 737.2	-855 494.5	-8 290 141.4	Assets	12
13 Títulos de participação no capital	-221 112.0	-1 401 020.4	12 001.7	-1 131 295.7	Equity securities	13
14 Obrigações ⁽⁴⁾	-342 943.7	-4 111 124.0	-390 503.9	-4 817 604.5	Bonds and notes ⁽⁴⁾	14
15 Instrumentos do mercado monetário	-154 562.7	2 441 407.2	-476 992.4	-2 341 241.2	Money market instruments	15
16 Passivos	1 911 607.0	8 467 439.5	2 720 793.5	7 443 343.9	Liabilities	16
17 Títulos de participação no capital	728 563.2	1 631 352.5	1 897 521.3	3 158 622.4	Equity securities	17
18 Obrigações ⁽⁴⁾	-141 602.2	3 208 457.5	-598 527.5	4 265 421.0	Bonds and notes ⁽⁴⁾	18
19 Instrumentos do mercado monetário	1 324 646.0	3 627 629.5	1 421 799.7	19 300.4	Money market instruments	19

	1	2	3	4	
	Balance	Balance	Balance	Balance	
	DEC	JAN - DEC	DEC	JAN - DEC	
	2001 ^p		2002 ^p		

(1) Com base em estimativa mensal fornecida pelo INE ajustada para valores f.o.b. / Based on monthly figures estimated by INE, adjusted to f.o.b. values.

(2) As principais componentes da balança financeira não são exaustivas, razão pela qual não se apresenta o saldo global. / The financial account does not include an exhaustive coverage of the main items therefore an overall balance is not published.

(3) Inclui investimento imobiliário. / Includes real estate investment.

(4) Inclui outros títulos da dívida de longo prazo. / Includes long-term debt securities.

A.4.4 BALANÇAS CORRENTE E DE CAPITAL
Principais componentes

CURRENT AND CAPITAL ACCOUNTS
Main items

Fonte / Source: Banco de Portugal

10⁶ euros

	2001 ^p						2002 ^p								
	DEZ			JAN - DEZ			DEZ			JAN - DEZ					
	Crédito	Débito	Saldo	Crédito	Débito	Saldo	Crédito	Débito	Saldo	Crédito	Débito	Saldo			
1	2	3=1-2	4	5	6=4-5	7	8	9=7-8	10	11	12=10-11				
1	Balança corrente	4 325.9	5 144.9	-819.0	50 083.5	61 849.1	-11 765.6	3 952.4	4 755.1	-802.7	50 646.9	61 001.2	-10 354.3	Current account	1
2	Bens, serviços e rendimentos	3 493.4	4 936.9	-1 443.5	43 882.0	59 438.2	-15 556.2	3 393.0	4 511.1	-1 118.1	44 292.1	58 157.8	-13 865.7	Goods, services and income	2
3	Bens e serviços	2 904.3	3 941.8	-1 037.5	38 073.2	50 185.1	-12 111.9	2 933.2	3 812.6	-879.4	38 667.6	49 076.1	-10 408.5	Goods and services	3
4	Mercadorias ⁽¹⁾	2 070.0	3 371.3	-1 301.3	28 205.9	43 129.2	-14 923.3	2 055.7	3 251.9	-1 196.2	28 374.3	41 962.0	-13 587.7	Goods ⁽¹⁾	4
5	Serviços	834.3	570.5	263.8	9 867.3	7 055.9	2 811.4	877.4	560.6	316.8	10 293.3	7 114.1	3 179.2	Services	5
6	Transportes	141.6	175.1	-33.5	1 769.2	2 350.0	-533.8	160.0	174.6	-14.6	1 915.2	2 287.7	-372.5	Transport	6
7	Transportes marítimos	17.4	65.1	-47.7	190.1	846.6	-656.5	20.2	61.8	-41.6	212.2	817.8	-605.7	Sea transport	7
8	Transportes aéreos	90.6	62.9	27.7	1 197.5	880.1	317.4	94.5	68.5	26.0	1 223.2	901.1	322.1	Air transport	8
9	Outros transportes	33.7	47.1	-13.5	381.6	576.3	-194.7	45.3	44.4	0.9	479.8	568.7	-88.9	Other transport	9
10	Viagens e turismo	510.0	169.4	340.6	6 118.8	2 350.0	3 768.6	497.2	174.4	322.8	6 215.7	2 405.2	3 810.5	Travel	10
11	Serviços de comunicação	20.2	16.5	3.7	224.7	198.3	26.4	30.2	23.1	7.1	263.7	230.7	33.0	Communications services	11
12	Serviços de construção	16.5	13.0	3.5	215.2	87.8	127.4	22.5	7.4	15.2	250.2	119.5	130.7	Construction services	12
13	Seguros	4.2	9.1	-4.9	67.1	108.0	-40.9	8.9	15.0	-6.1	78.3	150.0	-71.7	Insurance services	13
14	Serviços financeiros	19.4	19.9	-0.5	118.4	155.5	-37.1	19.4	24.7	-5.4	161.9	197.4	-35.5	Financial services	14
15	Serviço de informação e informática	7.7	15.2	-7.5	67.9	171.2	-103.4	7.7	13.4	-5.8	80.4	196.5	-116.1	Computer and information services	15
16	Direitos de utilização	2.3	16.4	-14.1	28.4	278.3	-249.9	2.8	26.6	-23.8	33.3	311.7	-278.4	Royalties and license fees	16
17	Outros serviços fornec. por empresas	89.3	85.4	4.0	974.1	915.4	58.7	110.7	75.0	35.7	1 054.5	809.4	245.1	Other business services	17
18	Comércio triangular e outros serviços de intermediação comercial	16.8	10.8	6.0	256.2	191.7	64.5	17.3	13.3	4.0	181.2	116.3	64.9	Merchandising and other trade-related services	18
19	Serviços de aluguer sem tripulação	2.8	6.6	-3.8	29.2	78.6	-49.4	2.8	4.2	-1.4	39.4	70.9	-31.5	Operational leasing	19
20	Serviços diversos técnico-profissionais	69.7	68.0	1.8	688.7	645.2	43.6	90.6	57.5	33.1	833.9	622.2	211.7	Miscellaneous business, profes. and technical services	20
21	Serviços de natureza pessoal, cultural e recreativa	12.6	32.1	-19.6	158.0	285.5	-127.4	10.1	16.5	-6.3	128.9	240.1	-111.2	Personal, cultural and recreational services	21
22	Operações governamentais (n.i.n.r.)	10.4	18.4	-8.0	125.5	202.8	-77.2	8.0	10.0	-2.0	111.2	165.9	-54.7	Government services (n.i.e.)	22
23	Rendimentos	589.1	995.1	-406.0	5 808.8	9 253.1	-3 444.3	459.8	698.5	-238.6	5 624.5	9 081.7	-3 457.2	Income	23
24	Rendimentos de trabalho	11.0	17.2	-6.2	155.1	177.7	-22.6	13.1	13.6	-0.5	138.2	174.2	-36.1	Compensation of employees	24
25	Rendimentos de investimento	578.1	977.8	-399.8	5 653.7	9 075.4	-3 421.7	446.7	684.9	-238.2	5 486.3	8 907.5	-3 421.2	Investment income	25
26	Rendimentos de investimento directo	56.3	184.8	-128.5	712.9	2 168.4	-1 455.5	89.7	200.6	-110.9	856.0	2 316.2	-1 460.2	Direct investment income	26
27	Rend. de partic.no cap. de empresas dos quais: lucros reinvestidos	51.9	166.4	-114.5	610.8	1 999.3	-1 388.5	63.2	181.0	-117.8	750.0	2 173.5	-1 423.6	Income on equity of which: reinvested earnings	27
28	Rendimentos de empréstimos	4.4	18.4	-14.0	102.1	169.1	-67.0	26.5	19.6	6.9	106.0	142.6	-36.6	Income on debt	28
29	Rendimentos de invest.de carteira	163.6	166.4	-2.8	1 887.8	2 281.4	-393.6	146.2	164.9	-18.7	2 045.9	2 435.0	-389.1	Portfolio investment income	29
30	Rendimentos de tít.partic.no capital	13.2	8.0	5.2	190.1	491.9	-301.8	10.9	13.1	-2.2	169.5	379.9	-210.4	Income on equity	30
31	Rendimentos de títulos de dívida de obrigações ⁽²⁾	150.4	158.5	-8.0	1 697.7	1 789.5	-91.8	135.3	151.8	-16.5	1 876.4	2 055.1	-178.7	Income on debt	31
32	de instrumentos do merc.monetário	134.8	147.0	-12.2	1 465.3	1 684.1	-218.8	121.9	138.5	-16.7	1 678.6	1 924.8	-246.1	Bonds and notes ⁽²⁾	32
33	de instrumentos do merc.monetário	15.6	11.4	4.2	232.4	105.4	127.0	13.4	13.2	0.2	197.8	130.3	67.5	Money market instruments	33
34	Rendimentos de outro investimento	358.1	626.6	-268.5	3 053.0	4 625.6	-1 572.6	210.8	319.4	-108.6	2 584.5	4 156.3	-1 571.8	Other investment income	34
35	Transferências correntes	832.5	208.1	624.5	6 201.5	2 410.9	3 790.6	559.4	244.1	315.3	6 354.8	2 843.4	3 511.4	Current transfers	35
36	Transferências públicas	394.7	105.5	289.1	1 609.2	1 421.0	188.2	202.6	129.5	73.2	1 975.3	1 600.2	375.1	Official transfers	36
37	das quais: com a UE	388.9	99.8	289.1	1 515.2	1 235.2	280.0	178.8	112.2	66.6	1 876.6	1 333.6	543.0	of which: vis-à-vis EU	37
38	Transferências privadas	437.9	102.5	335.3	4 592.3	989.9	3 602.5	356.8	114.6	242.1	4 379.4	1 243.2	3 136.3	Private transfers	38
39	das quais: remessas de emigrantes	337.8	50.5	287.3	3 736.8	409.0	3 327.9	272.6	42.9	229.7	3 405.9	547.7	2 858.2	of which: emigrants' remittances	39
40	Balança de capital	365.2	19.8	345.4	1 431.7	235.2	1 196.6	348.2	18.4	329.8	2 046.6	207.4	1 839.2	Capital account	40
41	da qual: transferências de capital com a UE	352.0	0.0	352.0	1 259.3	0.0	1 259.3	339.8	0.0	339.8	1 909.5	0.0	1 909.5	of which: capital transfers vis-à-vis EU	41

	1	2	3=1-2	4	5	6=4-5	7	8	9=7-8	10	11	12=10-11	
	Credit	Debit	Balance	Credit	Debit	Balance	Credit	Debit	Balance	Credit	Debit	Balance	
	DEC			JAN - DEC			DEC			JAN - DEC			
	2001 ^p						2002 ^p						

(1) Com base em estimativa mensal fornecida pelo INE ajustada para valores f.o.b. / Based on monthly figures estimated by INE, adjusted to f.o.b. values.

(2) Inclui outros títulos da dívida de longo prazo. / Includes long-term debt securities.

A.4.5 BALANÇA FINANCEIRA
Principais componentes

FINANCIAL ACCOUNT
Main items

Fonte / Source: Banco de Portugal

10⁶ euros

	2001 ^p						2002 ^p							
	DEZ			JAN - DEZ			DEZ			JAN - DEZ				
	Crédito	Débito	Saldo	Crédito	Débito	Saldo	Crédito	Débito	Saldo	Crédito	Débito	Saldo		
	1	2	3=1-2	4	5	6=4-5	7	8	9=7-8	10	11	12=10-11		
1 Balança financeira ^(a)	57 390.7	57 130.5	260.3	678 487.0	667 548.9	10 938.0	56 258.8	55 403.2	855.5	628 585.6	619 408.3	9 177.3	Financial account ^(a)	1
2 Investimento directo ⁽¹⁾	2 632.3	2 459.4	172.8	30 778.1	32 646.3	-1 868.3	4 349.2	3 969.5	379.7	26 025.2	24 895.6	1 129.6	Direct investment ⁽¹⁾	2
3 de Portugal no exterior	396.3	967.0	-570.7	6 541.1	14 993.8	-8 452.8	1 866.8	2 090.9	-224.1	4 414.4	7 858.8	-3 444.4	Portuguese investment abroad	3
4 do exterior em Portugal	2 236.0	1 492.5	743.5	24 237.0	17 652.5	6 584.5	2 482.4	1 878.6	603.8	21 610.8	17 036.7	4 574.0	Foreign investment in Portugal	4
5 Investimento de carteira	15 525.9	15 464.7	61.2	173 687.3	170 774.1	2 913.2	15 992.5	13 327.9	2 664.6	185 185.6	181 967.6	3 218.0	Portfolio investment	5
6 Activos	4 134.8	5 466.1	-1 331.3	53 851.3	61 834.4	-7 983.1	6 180.9	6 750.1	-569.1	74 771.4	82 143.1	-7 371.7	Assets	6
7 Títulos de participação no capital	785.8	1 046.7	-260.9	10 762.9	12 589.4	-1 826.5	654.9	625.2	29.7	8 070.6	9 319.7	-1 249.0	Equity securities	7
8 Autoridades monetárias ⁽²⁾	0.0	0.0	0.0	0.0	0.0	0.0	0.0	0.0	0.0	0.0	0.0	0.0	Monetary authorities ⁽²⁾	8
9 Administrações públicas ⁽²⁾	1.6	62.8	-61.2	53.1	331.6	-278.5	1.1	0.4	0.7	27.1	109.7	-82.7	General government ⁽²⁾	9
10 Instituições financeiras monetárias ⁽²⁾	65.0	104.8	-39.8	1 128.7	1 127.4	1.4	128.4	94.3	34.0	779.9	1 179.6	-399.7	Monetary financial institutions ⁽²⁾	10
11 Outros sectores residentes	719.2	879.1	-159.9	9 581.0	11 130.4	-1 549.3	525.4	530.4	-5.0	7 263.6	8 030.3	-766.7	Other resident sectors	11
12 Obrigações ⁽³⁾	2 458.3	3 657.6	-1 199.3	32 366.5	38 603.7	-6 237.2	4 378.1	4 787.5	-409.4	52 403.1	58 348.9	-5 945.9	Bonds and notes ⁽³⁾	12
13 Autoridades monetárias	480.2	319.6	160.6	5 618.7	5 207.3	411.3	263.3	70.6	192.7	6 049.3	5 876.2	173.1	Monetary authorities	13
14 Administrações públicas	0.5	12.8	-12.3	775.1	1 213.3	-438.2	13.3	41.7	-28.4	1 092.0	1 470.2	-378.3	General government	14
15 Instituições financeiras monetárias	775.6	918.3	-142.7	8 352.6	8 981.0	-628.4	617.0	641.7	-24.7	7 282.8	8 235.3	-952.5	Monetary financial institutions	15
16 Outros sectores residentes	1 202.0	2 406.9	-1 204.9	17 620.1	23 202.1	-5 582.0	3 484.6	4 033.5	-548.9	37 978.9	42 767.1	-4 788.2	Other resident sectors	16
17 Instrumentos do mercado monetário	890.7	761.9	128.9	10 721.8	10 641.3	80.5	1 147.9	1 337.4	-189.4	14 297.7	14 474.5	-176.8	Money market instruments	17
18 Autoridades monetárias	572.1	597.6	-25.5	8 590.3	8 525.6	64.7	580.7	433.4	147.4	9 843.6	9 485.1	358.4	Monetary authorities	18
19 Administrações públicas	232.6	56.1	176.5	889.1	950.3	-61.2	6.1	0.0	6.1	549.1	541.8	7.3	General government	19
20 Instituições financeiras monetárias	0.5	59.1	-58.6	244.2	472.3	-228.0	84.5	66.8	17.7	247.1	178.2	68.9	Monetary financial institutions	20
21 Outros sectores residentes	85.5	49.0	36.4	998.2	693.2	305.0	476.5	837.2	-360.7	3 657.9	4 269.4	-611.5	Other resident sectors	21
22 Passivos	11 391.1	9 998.6	1 392.5	119 836.0	108 939.7	10 896.3	9 811.5	6 577.8	3 233.7	110 414.2	99 824.5	10 589.7	Liabilities	22
23 Títulos de participação no capital	4 314.1	3 422.2	891.9	40 295.3	37 652.8	2 642.6	4 402.9	2 504.1	1 898.7	31 482.8	28 159.6	3 323.2	Equity securities	23
24 Instituições financeiras monetárias	614.5	585.1	29.4	4 899.0	4 151.5	747.5	809.8	894.7	-84.8	4 279.9	4 181.6	98.3	Monetary financial institutions	24
25 Outros sectores residentes	3 692.7	2 837.2	862.5	35 396.3	33 501.2	1 895.1	3 593.0	1 609.4	1 983.6	27 202.9	23 978.0	3 224.9	Other resident sectors	25
26 Obrigações ⁽³⁾	4 878.1	5 470.3	-592.2	65 270.0	60 187.8	5 082.2	2 625.9	2 712.5	-86.6	55 981.4	49 986.3	5 995.1	Bonds and notes ⁽³⁾	26
27 Autoridades monetárias	0.0	0.0	0.0	0.0	0.0	0.0	0.0	0.0	0.0	0.0	0.0	0.0	Monetary authorities	27
28 Administrações públicas	4 685.9	5 148.7	-462.9	58 971.8	56 875.4	2 096.5	1 921.8	1 896.5	25.3	51 234.2	45 289.3	5 944.8	General government	28
29 Instituições financeiras monetárias	184.7	317.3	-132.6	5 172.4	3 165.9	2 006.5	482.5	713.6	-231.2	3 441.0	3 728.7	-287.7	Monetary financial institutions	29
30 Outros sectores residentes	7.5	4.2	3.3	1 125.8	146.5	979.2	221.6	102.4	119.2	1 306.2	968.3	337.9	Other resident sectors	30
31 Instrumentos do mercado monetário	2 198.8	1 106.0	1 092.8	14 270.7	11 099.2	3 171.5	2 782.7	1 361.2	1 421.6	22 950.0	21 678.6	1 271.4	Money market instruments	31
32 Autoridades monetárias	0.0	0.0	0.0	0.0	0.0	0.0	0.0	0.0	0.0	0.0	0.0	0.0	Monetary authorities	32
33 Administrações públicas	1 352.2	229.8	1 122.4	3 742.6	1 953.4	1 789.3	300.2	0.0	300.2	2 574.4	4 501.8	-1 927.4	General government	33
34 Instituições financeiras monetárias	475.6	499.3	-23.7	4 335.7	4 725.2	-389.4	470.8	70.2	400.6	3 270.6	3 124.8	145.9	Monetary financial institutions	34
35 Outros sectores residentes	371.0	376.9	-5.9	6 192.3	4 420.6	1 771.7	2 011.8	1 290.9	720.8	17 104.9	14 052.1	3 052.9	Other resident sectors	35
36 Derivados financeiros	324.0	207.8	116.2	3 446.0	3 161.7	284.3	359.0	285.0	74.0	4 007.8	4 019.5	-11.8	Financial derivatives	36
37 Autoridades monetárias	0.0	0.0	0.0	3.9	6.1	-2.2	1.4	0.0	1.4	7.6	1.7	5.9	Monetary authorities	37
38 Administrações públicas	86.2	49.9	36.3	753.1	644.3	108.8	45.2	30.0	15.3	990.7	795.3	195.4	General government	38
39 Instituições financeiras monetárias	215.2	136.5	78.6	2 362.5	2 072.8	289.7	237.3	208.5	28.8	2 498.2	2 650.6	-152.4	Monetary financial institutions	39
40 Outros sectores residentes	22.7	21.4	1.3	326.6	438.6	-112.0	75.0	46.5	28.5	511.2	571.9	-60.7	Other resident sectors	40
41 Outro investimento	36 312.4	36 177.2	135.2	425 308.5	414 729.9	10 578.6	31 480.0	33 801.3	-2 321.2	366 282.5	360 345.1	5 937.4	Other investment	41
42 Activos	18 842.8	17 732.3	1 110.5	209 093.9	214 381.5	-5 287.6	17 400.4	12 729.9	4 670.5	179 141.1	182 723.1	-3 582.0	Assets	42
43 Autoridades monetárias	2 470.1	1 958.0	512.2	27 536.3	27 507.9	28.4	1 120.7	1 403.3	-282.6	15 500.2	15 790.3	-290.1	Monetary authorities	43
44 Administrações públicas	15.4	12.9	2.4	9 799.3	9 850.2	-50.9	8.0	6.5	1.5	14 473.3	14 458.0	15.3	General government	44
45 Instituições financeiras monetárias	10 278.4	9 689.0	589.4	98 756.4	100 028.7	-1 272.3	11 067.2	6 788.8	4 278.3	87 366.8	88 041.5	-674.7	Monetary financial institutions	45
46 Outros sectores residentes	6 078.9	6 072.4	6.5	73 002.0	76 994.8	-3 992.7	5 204.5	4 531.3	673.3	61 800.8	64 433.4	-2 632.6	Other resident sectors	46
47 Passivos	17 469.6	18 444.9	-975.3	216 214.6	200 348.4	15 866.2	14 079.6	21 071.4	-6 991.8	187 141.4	177 622.0	9 519.5	Liabilities	47
48 Autoridades monetárias	3 890.3	5 886.2	-1 995.9	68 960.5	68 827.0	133.6	4 443.6	5 616.9	-1 173.3	61 152.3	60 141.3	1 011.0	Monetary authorities	48
49 Administrações públicas	23.4	264.3	-240.9	1 000.1	1 221.9	-221.8	200.5	71.6	128.9	1 437.3	1 216.9	220.4	General government	49
50 Instituições financeiras monetárias	12 269.9	10 992.3	1 277.5	137 494.0	121 883.5	15 610.5	8 685.9	13 819.8	-5 133.9	115 219.7	105 731.1	9 488.6	Monetary financial institutions	50
51 Outros sectores residentes	1 286.0	1 302.0	-16.1	8 760.0	8 416.1	343.9	749.6	1 563.1	-813.5	9 332.2	10 532.7	-1 200.6	Other resident sectors	51
52 Activos de reserva ⁽⁴⁾	2 596.1	2 821.3	-225.2	45 267.1	46 236.9	-969.8	4 078.1	4 019.5	58.6	47 084.5	48 180.5	-1 096.0	Reserve assets ⁽⁴⁾	52
53 Ouro monetário	0.0	0.0	0.0	0.1	0.2	-0.2	156.9	0.1	156.8	156.9	0.5	156.4	Monetary gold	53
54 Direitos de saque especiais	0.0	0.7	-0.7	1.7	14.2	-12.5	0.0	2.6	-2.6	1.3	13.1	-11.8	Special drawing rights	54
55 Posição de reserva no FMI	14.9	85.7	-70.8	592.4	680.9	-88.5	66.1	30.2	35.9	312.4	334.8	-22.4	Reserve position in the IMF	55
56 Activos cambiais ⁽⁵⁾	2 581.2	2 734.9	-153.7	44 673.0	45 541.7	-868.7	3 855.1	3 986.7	-131.6	46 613.9	47 832.2	-1 218.2	Foreign exchange ⁽⁵⁾	56
57 Numeração e depósitos	1 644.5	1 962.6	-318.1	28 000.2	28 319.2	-318.9	2 170.0	2 172.7	-2.7	28 417.1	28 938.9	-521.8	Currency and deposits	57
58 Títulos	936.5	772.3	164.2	16 663.4	17 219.8	-556.4	1 684.7	1 814.0	-129.3	18 163.5	18 893.2	-729.7	Securities	58
59 Derivados financeiros	0.2	0.0	0.2	9.3	2.6	6.7	0.5	0.0	0.5	33.4	0.1	33.3	Financial derivatives	59
60 Outros activos	0.0	0.0	0.0	0.0	0.0	0.0	0.0	0.0	0.0	0.0	0.0	0.0	Other assets	60

(1) Inclui investimento imobiliário. / Includes real estate investment.

(2) Sobre o conteúdo, ver notas no fim da publicação. / For information on coverage see notes at the end of this publication.

(3) Inclui outros títulos da dívida de longo prazo. / Includes long-term debt securities.

(4) A partir de Janeiro de 1999 são considerados activos de reserva apenas os activos do Banco de Portugal face a não residentes da área do euro e denominados em moedas de países fora desta área, havendo lugar a uma quebra de série. / From January 1999 onwards reserve assets include only Banco de Portugal claims on non-euro area residents denominated in non-euro area currencies, thus implying a break in the series.

(5) A partir de Janeiro de 1999, inclui apenas activos sobre não residentes na área do euro em moedas de países fora da área do euro. / From January 1999 onwards, includes only assets on non-euro area residents denominated in non-euro area currencies.

A.4.6 POSIÇÃO DE INVESTIMENTO INTERNACIONAL
Principais componentes

INTERNATIONAL INVESTMENT POSITION
Main items

	2001	2002				
	Posições em fim de período	Transacções	Variações de preços ⁽¹⁾	Variações cambiais ⁽¹⁾	Outros ajustamentos ⁽¹⁾	
	1	2	3	4	5	6
Posição de investimento internacional,						International investment position,
1 saldo em 31 de Dezembro	-53 571.8	-9 177.3				-60 774.8 December 31, net position in
2 Activos	171 744.4	15 505.9				181 906.4 Assets
3 Investimento directo de Portugal no exterior ⁽¹⁾	26 654.6	3 444.4				30 106.3 Portuguese direct investment abroad ⁽¹⁾
4 No capital de empresas e lucros reinvestidos	24 349.4	1 375.8				25 718.7 Equity capital and reinvested earnings
5 Outros capitais	2 305.2	2 068.6				4 387.6 Other capital
6 Investimento de carteira	48 989.3	7 372.7				55 164.6 Portfolio investment
7 Títulos de participação no capital	8 782.5	1 249.0				7 542.3 Equity securities
8 Autoridades monetárias ⁽²⁾	0.0	0.0				0.0 Monetary authorities ⁽²⁾
9 Administrações públicas ⁽²⁾	410.2	82.7				357.5 General government ⁽²⁾
10 Instituições financeiras monetárias ⁽²⁾	1 358.5	399.7				1 368.6 Monetary financial institutions ⁽²⁾
11 Outros sectores residentes	7 013.8	766.7				5 816.3 Other resident sectors
12 Obrigações ⁽³⁾	34 727.8	5 945.8				41 953.5 Bonds and notes ⁽³⁾
13 Autoridades monetárias	1 995.8	-173.2				1 829.3 Monetary authorities
14 Administrações públicas	970.9	378.3				1 388.9 General government
15 Instituições financeiras monetárias	5 510.0	952.5				6 297.8 Monetary financial institutions
16 Outros sectores residentes	26 251.0	4 788.1				32 437.5 Other resident sectors
17 Instrumentos do mercado monetário	5 479.0	176.8				5 668.7 Money market instruments
18 Autoridades monetárias	4 193.5	-358.4				3 861.1 Monetary authorities
19 Administrações públicas	60.3	-7.3				53.0 General government
20 Instituições financeiras monetárias	502.0	-68.9				430.1 Monetary financial institutions
21 Outros sectores residentes	723.2	611.5				1 324.5 Other resident sectors
22 Derivados financeiros ⁽⁴⁾	844.9	11.8				892.6 Financial derivatives ⁽⁴⁾
23 Autoridades monetárias	-2.1	-5.9				7.4 Monetary authorities
24 Administrações públicas	428.7	-195.4				428.7 General government
25 Instituições financeiras monetárias	416.0	152.4				456.4 Monetary financial institutions
26 Outros sectores residentes	2.3	60.7				0.1 Other resident sectors
27 Outro investimento	78 143.2	3 582.0				78 864.2 Other investment
28 Autoridades monetárias	1 452.9	290.1				1 722.1 Monetary authorities
29 Administrações públicas	134.7	-15.3				133.1 General government
30 Instituições financeiras monetárias	50 488.5	674.7				48 657.7 Monetary financial institutions
31 Outros sectores residentes	26 067.1	2 632.6				28 351.3 Other resident sectors
32 Activos de reserva	17 112.4	1 096.0				16 878.8 Reserve assets
33 Ouro monetário	6 144.4	-156.4				6 218.9 Monetary gold
34 Direitos de saque especiais	70.4	11.8				72.4 Special drawing rights
35 Posição de reserva no FMI	426.5	22.4				426.5 Reserve position in the IMF
36 Activos cambiais	10 471.1	1 218.2				10 161.0 Foreign exchange
37 Outros activos	0.0	0.0				0.0 Other assets
38 Passivos	225 316.1	24 683.2				242 681.3 Liabilities
39 Investimento directo do exterior em Portugal ⁽¹⁾	37 354.8	4 574.0				41 972.5 Foreign direct investment in Portugal ⁽¹⁾
40 No capital de empresas e lucros reinvestidos	29 262.2	3 177.7				32 542.6 Equity capital and reinvested earnings
41 Outros capitais	8 092.7	1 396.3				9 429.6 Other capital
42 Investimento de carteira	63 355.0	10 589.7				70 779.5 Portfolio investment
43 Títulos de participação no capital	17 707.0	3 323.2				16 602.8 Equity securities
44 Instituições financeiras monetárias	4 399.6	98.3				3 303.4 Monetary financial institutions
45 Outros sectores residentes	13 307.5	3 224.9				13 299.4 Other resident sectors
46 Obrigações ⁽³⁾	40 395.6	5 995.1				47 729.9 Bonds and notes ⁽³⁾
47 Autoridades monetárias	0.0	0.0				0.0 Monetary authorities
48 Administrações públicas	30 940.7	5 944.8				38 108.6 General government
49 Instituições financeiras monetárias	7 455.6	-287.7				7 178.6 Monetary financial institutions
50 Outros sectores residentes	1 999.3	337.9				2 442.7 Other resident sectors
51 Instrumentos do mercado monetário	5 252.4	1 271.4				6 446.8 Money market instruments
52 Autoridades monetárias	0.0	0.0				0.0 Monetary authorities
53 Administrações públicas	2 244.9	-1 927.4				313.3 General government
54 Instituições financeiras monetárias	1 126.8	145.9				1 136.7 Monetary financial institutions
55 Outros sectores residentes	1 880.7	3 052.9				4 996.9 Other resident sectors
56 Outro investimento	124 606.3	9 519.5				129 929.2 Other investment
57 Autoridades monetárias	8 262.4	1 011.0				8 605.8 Monetary authorities
58 Administrações públicas	1 876.3	220.4				2 017.8 General government
59 Instituições financeiras monetárias	94 329.9	9 488.6				100 689.6 Monetary financial institutions
60 Outros sectores residentes	20 137.6	-1 200.6				18 616.0 Other resident sectors

(*) Informação a disponibilizar oportunamente / Data to be released in a next issue.

(1) Inclui o investimento imobiliário. / Includes real estate investment.

(2) Sobre o conteúdo, ver notas no fim da publicação. / For information on coverage see notes at the end of this publication.

(3) Inclui outros títulos da dívida de longo prazo. / Includes other long-term debt securities.

(4) Valores líquidos. / Net figures.

A.4.7 BALANÇAS CORRENTE E DE CAPITAL E BALANÇA FINANCEIRA
Valores líquidos do trimestre terminado em cada mês

CURRENT AND CAPITAL ACCOUNTS AND FINANCIAL ACCOUNT
Net values of the quarter ended in each month

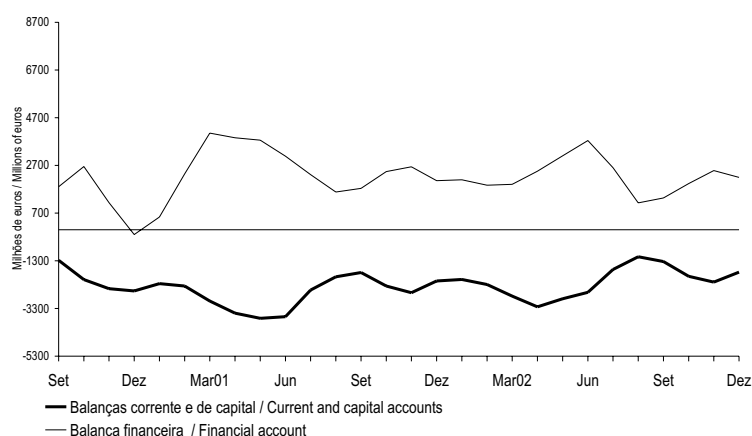

A.4.8 BALANÇAS CORRENTE E DE CAPITAL
Principais componentes
Valores líquidos do trimestre terminado em cada mês

CURRENT AND CAPITAL ACCOUNTS
Main items
Net values of the quarter ended in each month

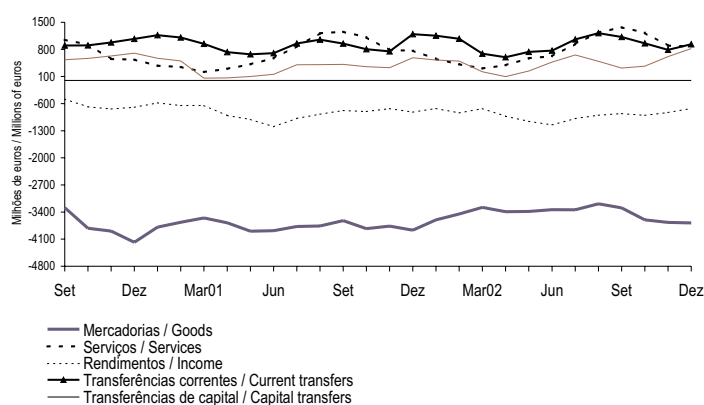

A.4.9 BALANÇA FINANCEIRA
Principais componentes
Valores líquidos do trimestre terminado em cada mês

FINANCIAL ACCOUNT
Main items
Net values of the quarter ended in each month

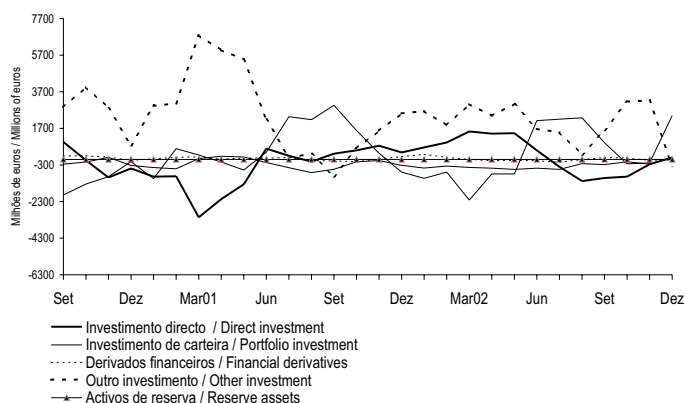

A.5.1 FINANCIAMENTO DAS ADMINISTRAÇÕES PÚBLICAS ^{(*) (1)}
(continua)

GENERAL GOVERNMENT FINANCING ^{(*) (1)} (to be continued)

Fluxos acumulados desde o início do ano

Cumulative flows since the beginning of the year

Fonte / Source: Ministério das Finanças e Banco de Portugal

10⁶ euros

	Crédito líquido de residentes ⁽²⁾								
	Instituições financeiras monetárias (IFM)			Outros sectores					Total
	Banco de Portugal	Outras IFM ⁽³⁾	Total	do qual: Títulos ⁽³⁾	Títulos de curto prazo	Títulos de médio e longo prazos	Certificados de aforro	Total	
1	2	3=1+2	4	5	6	7	8=5+6+7	9=3+8	
98	-548	-4 577	-5 125	-4 701	-551	1 630	-420	659	-4 466
99	297	-4 683	-4 386	-4 051	-606	-726	37	-1 294	-5 680
00	1 834	-1 411	423	-589	0	-560	626	66	489
01									
Jul	11	1 718	1 729	-611	0	2 406	271	2 677	4 406
Ago	10	1 385	1 395	-361	0	2 092	327	2 419	3 814
Set	12	776	787	-620	0	1 790	374	2 164	2 952
Out	12	1 337	1 348	-671	0	1 668	386	2 054	3 402
Nov	12	2 039	2 051	-392	0	1 827	374	2 200	4 251
Dez	5	2 433	2 438	-472	0	1 990	404	2 394	4 832
02									
Jan	7	-241	-234	43	0	-171	-4	-174	-408
Fev	7	-882	-875	-283	0	404	20	424	-451
Mar	6	-287	-281	-984	0	1 134	35	1 169	888
Abr	7	34	41	-621	0	1 199	86	1 285	1 325
Mai	7	-578	-571	-674	0	1 216	73	1 289	718
Jun	7	-963	-956	-1 124	0	1 387	71	1 458	502
Jul	7	-1 423	-1 416	-1 786	0	1 875	103	1 978	562
Ago	7	-1 879	-1 872	-1 888	0	2 008	143	2 151	279
Set	7	-1 972	-1 965	-2 179	0	2 175	179	2 353	388
Out	7	-1 373	-1 366	-1 745	0	2 613	219	2 832	1 466
Nov	7	-1 559	-1 552	-1 897	0	3 206	231	3 437	1 884
Dez	7	-2 462	-2 456	-1 301	0	2 543	215	2 759	303

1	2	3=1+2	4	5	6	7	8=5+6+7	9=3+8
Banco de Portugal	Other MFI ⁽³⁾	Total	Securities ⁽³⁾ of which:	Short-term securities	Medium- and long-term securities	Savings certificates	Total	Total
Monetary financial institutions (MFI)				Other				
Residents net credit ⁽²⁾								

A.5.1 FINANCIAMENTO DAS ADMINISTRAÇÕES PÚBLICAS ^{(*) (1)}
(continuação)

GENERAL GOVERNMENT FINANCING ^{(*) (1)} (continued)

Fluxos acumulados desde o início do ano

Cumulative flows since the beginning of the year

Fonte / Source: Ministério das Finanças e Banco de Portugal.

10⁶ euros

	Crédito líquido de não residentes ⁽²⁾						
	Títulos			Empréstimos e depósitos		Total	Total
	Curto prazo	Médio e longo prazos	Total	Total	dos quais: Responsabilidades líquidas do Tesouro face ao exterior		
10	11	12=10+11	13	14	15=12+13	16=9+15	
98	-274	4 853	4 579	-19	51	4 560	93
99	586	6 434	7 020	-48	-3	6 972	1 292
00	-128	2 336	2 208	-208	-63	2 000	2 488
01							
Jul	742	-513	229	-256	2	-27	4 379
Ago	165	453	618	-96	136	523	4 337
Set	936	899	1 835	-72	138	1 763	4 715
Out	663	1 240	1 902	-217	63	1 686	5 087
Nov	667	1 678	2 345	-34	231	2 311	6 562
Dez	1 789	1 319	3 108	-273	25	2 835	7 667
02							
Jan	-961	717	-244	243	237	-1	-410
Fev	-1 767	1 790	23	38	29	62	-390
Mar	-1 588	997	-590	54	24	-536	352
Abr	-1 564	1 419	-144	203	167	59	1 384
Mai	-1 864	2 169	305	108	38	413	1 131
Jun	-2 224	3 185	961	35	-37	996	1 498
Jul	-1 030	3 711	2 681	135	52	2 816	3 378
Ago	-1 522	4 524	3 002	137	40	3 139	3 418
Set	-1 520	5 080	3 559	189	84	3 749	4 137
Out	-2 228	5 272	3 045	119	59	3 164	4 630
Nov	-2 228	5 487	3 260	75	-6	3 335	5 220
Dez	-1 927	5 491	3 564	206	-44	3 770	4 073

10	11	12=10+11	13	14	15=12+13	16=9+15
Short-term	Medium- and long term	Total	Total	Treasury net foreign liabilities	Total	Total
Securities			Loans and deposits		Total	Total
Non-residents net credit ⁽²⁾						

(*) A discriminação do financiamento das Administrações Públicas por subsectores encontra-se no capítulo E deste Boletim. / The breakdown of the General Government financing by subsector is available on chapter E.

(1) Inclui as aplicações em títulos, com excepção das transacções efectuadas pelo Estado e pela Administração Regional e Local em acções e outras participações emitidas por residentes. / Includes acquisitions of securities, excluding transactions performed by the State and the Regional and Local Government in shares and other equity issued by residents.

(2) Crédito líquido de depósitos e de aplicações em títulos (vide nota 1). / Credit minus deposits and acquisitions of securities (see note 1).

(3) Inclui, até 1999, o ajustamento de bilhetes do Tesouro. / Includes, up to 1999, Treasury bills adjustment.

A.5.1 FINANCIAMENTO DAS ADMINISTRAÇÕES PÚBLICAS ⁽¹⁾
Fluxos acumulados desde o início do ano

GENERAL GOVERNMENT FINANCING ⁽¹⁾
Cumulative flows since the beginning of the year

Fonte / Source: Ministério das Finanças e Banco de Portugal

10⁶ euros

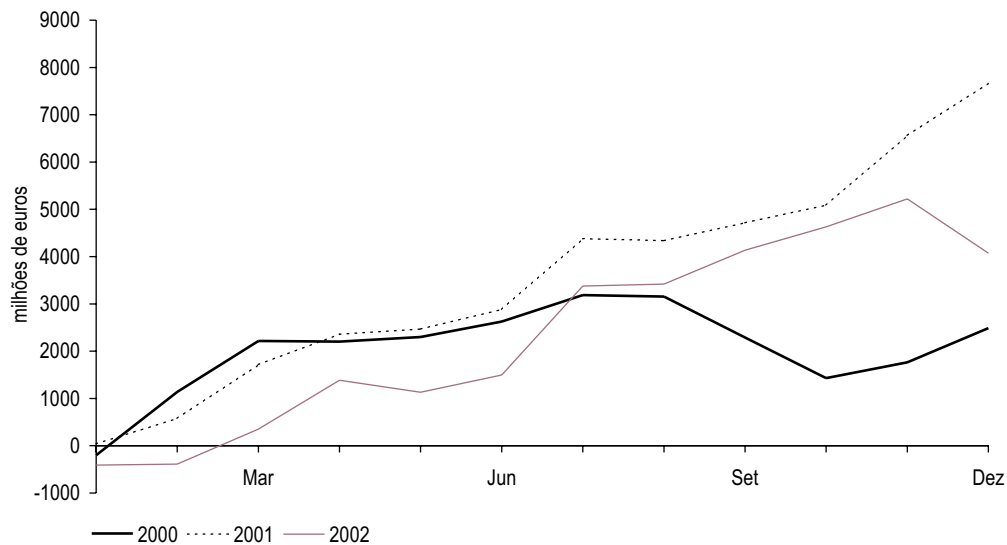

B.0.1 AGREGADOS MONETÁRIOS DA ÁREA DO EURO^(a)
EURO AREA MONETARY AGGREGATES^(a)
Saldos em fim de mês
End-of-month figures

Fonte / Source: Banco Central Europeu / European Central Bank

 10⁶ euros

	M3									
	M2					Acordos de recompra	Unidades de participação de FMM e títulos do mercado monetário	Títulos excepto capital até 2 anos	Total	
	M1			Outros depósitos e equiparados até 2 anos ⁽¹⁾	Depósitos com pré-aviso até 3 meses					Total
	Circulação monetária	Passivos à vista	Total							
1	2	3=1+2	4	5	6=3+4+5	7	8	9	10=6+...+9	
98 Dez	323 437	1 457 895	1 781 332	896 650	1 238 777	3 916 760	176 525	304 201	71 152	4 468 638
99 Dez	350 788	1 614 640	1 965 428	882 679	1 287 868	4 135 975	143 897	369 728	52 799	4 702 399
00 Dez	348 369	1 728 757	2 077 126	991 811	1 221 110	4 290 047	174 925	385 689	50 069	4 900 730
01 Jul	328 033	1 780 283	2 108 316	1 073 162	1 287 231	4 468 709	223 391	450 936	59 037	5 202 073
Ago	319 234	1 747 493	2 066 727	1 088 754	1 292 898	4 448 379	230 848	458 612	64 580	5 202 419
Set	309 607	1 815 124	2 124 731	1 070 913	1 299 689	4 495 333	225 731	465 389	66 940	5 253 393
Out	295 453	1 816 145	2 111 598	1 074 742	1 311 560	4 497 900	235 060	481 549	63 843	5 278 352
Nov	279 707	1 864 589	2 144 296	1 077 561	1 326 379	4 548 236	225 886	491 024	65 634	5 330 780
Dez	239 720	1 968 187	2 207 907	1 088 794	1 367 868	4 664 569	218 500	484 230	63 631	5 430 930
02 Jan	246 485	1 921 854	2 168 339	1 080 959	1 390 421	4 639 719	216 192	512 886	49 762	5 418 559
Fev	240 273	1 917 085	2 157 358	1 076 729	1 394 547	4 628 634	221 105	518 743	51 648	5 420 130
Mar	254 295	1 914 172	2 168 467	1 088 478	1 397 894	4 654 839	229 640	523 782	49 332	5 457 593
Abr	261 682	1 945 503	2 207 185	1 092 053	1 391 913	4 691 151	228 141	529 540	47 402	5 496 234
Mai	273 882	1 945 391	2 219 273	1 099 577	1 393 994	4 712 844	234 813	541 867	49 434	5 538 958
Jun	285 842	1 992 055	2 277 897	1 074 845	1 400 029	4 752 771	229 568	531 293	45 300	5 558 932
Jul	296 798	1 959 344	2 256 142	1 083 715	1 402 955	4 742 812	228 847	536 723	44 291	5 552 673
Ago	301 153	1 927 276	2 228 429	1 096 855	1 408 905	4 734 189	236 527	549 235	46 050	5 566 001
Set	306 744	1 984 134	2 290 878	1 073 652	1 411 022	4 775 552	240 045	541 319	52 533	5 609 449
Out	313 947	1 997 983	2 281 930	1 093 666	1 417 665	4 793 261	237 194	549 639	48 458	5 628 552
Nov	321 417	2 020 512	2 341 929	1 086 777	1 428 690	4 857 396	230 673	559 688	50 652	5 698 409
Dez	341 209	2 083 062	2 424 271	1 076 280	1 458 545	4 959 096	226 498	545 852	51 246	5 782 692

1	2	3=1+2	4	5	6=3+4+5	7	8	9	10=6+...+9
Currency in circulation	Overnight deposits	Total	Other deposits and deposits like instruments up to 2 years ⁽¹⁾	Deposits redeemable at notice up to 3 months	Total	Repurchase agreements	Money market fund shares/units and money market paper	Securities other than capital up to 2 years	Total
M1			M2			M3			

(1) Excepto passivos à vista, depósitos com pré-aviso e acordos de recompra. / Except overnight deposits, deposits redeemable at notice and repurchase agreements.

B.0.2 CONTRIBUIÇÃO NACIONAL PARA OS AGREGADOS MONETÁRIOS DA ÁREA DO EURO^(a)
NATIONAL CONTRIBUTION FOR THE EURO AREA MONETARY AGGREGATES^(a)
Saldos em fim de mês
End-of-month figures

Fonte / Source: Banco de Portugal, Banco Central Europeu / Banco de Portugal, European Central Bank

 10⁶ euros

	M3									
	M2					Acordos de recompra	Unidades de participação de FMM e títulos do mercado monetário	Títulos excepto capital até 2 anos	Total	
	M1			Outros depósitos e equiparados até 2 anos ⁽¹⁾	Depósitos com pré-aviso até 3 meses					Total
	Circulação monetária	Passivos à vista	Total							
1	2	3=1+2	4	5	6=3+4+5	7	8	9	10=6+...+9	
98 Dez	4 475	33 682	38 157	64 054	4	102 214	1 082	0	39	103 335
99 Dez	5 506	39 925	45 431	67 080	5	112 516	130	0	383	113 029
00 Dez	5 203	42 530	47 733	70 999	21	118 752	461	115	475	119 804
01 Jul	5 292	43 230	48 522	74 982	3	123 507	575	155	162	124 399
Ago	5 154	42 459	47 613	75 930	3	123 546	579	153	161	124 438
Set	4 979	44 277	49 256	74 893	3	124 152	583	147	404	125 285
Out	4 824	42 985	47 809	74 722	3	122 534	578	150	295	123 557
Nov	4 718	44 334	49 052	74 183	3	123 238	509	158	342	124 246
Dez	4 246	46 931	51 177	74 553	4	125 734	449	165	339	126 688
02 Jan	4 942	46 356	51 298	74 985	5	126 287	474	186	355	127 302
Fev	4 636	45 616	50 252	75 643	4	125 899	489	186	340	126 914
Mar	5 047	43 934	48 981	78 352	6	127 338	484	190	420	128 433
Abr	5 283	44 025	49 308	77 688	6	127 002	484	200	433	128 118
Mai	5 582	43 881	49 463	80 075	5	129 543	19	201	414	130 177
Jun	5 793	45 732	51 525	79 163	6	130 694	23	213	361	131 292
Jul	6 001	46 472	52 473	78 102	6	130 581	18	209	379	131 186
Ago	6 078	45 836	51 914	78 692	6	130 612	18	331	330	131 291
Set	6 335	45 805	52 140	78 153	3	130 296	18	360	280	130 954
Out	6 490	44 298	50 788	78 307	3	129 098	16	377	240	129 730
Nov	6 672	44 246	50 918	76 535	3	127 455	15	383	83	127 936
Dez	7 025	45 916	52 941	73 344	6	126 291	23	660	87	127 061

1	2	3=1+2	4	5	6=3+4+5	7	8	9	10=6+...+9
Currency in circulation	Overnight deposits	Total	Other deposits and deposits like instruments up to 2 years ⁽¹⁾	Deposits redeemable at notice up to 3 months	Total	Repurchase agreements	Money market fund shares/units and money market paper	Securities other than capital up to 2 years	Total
M1			M2			M3			

(1) Excepto passivos à vista, depósitos com pré-aviso e acordos de recompra. / Except overnight deposits, deposits redeemable at notice and repurchase agreements.

B.0.3 PRINCIPAIS CONTRAPARTIDAS DO M3 DA ÁREA DO EURO^(a)
Saldos em fim de mês

MAIN COUNTERPARTS OF EURO AREA M3^(a)
End-of-month figures

Fonte / Source: Banco Central Europeu / European Central Bank

10⁶ euros

	Responsabilidades não monetárias de IFMs					Crédito ao sector não monetário			Disponibilidades líquidas face ao Resto do Mundo
	Outros depósitos e equiparados a mais de 2 anos ⁽¹⁾	Depósitos com pré-aviso a mais de 3 meses	Títulos excepto capital a mais de 2 anos	Capital e reservas	Total	Administrações públicas	Sector não monetário (excepto AP)	Total	
	1	2	3	4	5=1+...+4	6	7	8=6+7	9
98 Dez	1 032 955	214 788	1 312 308	681 385	3 241 436	2 040 563	5 656 937	7 697 500	388 498
99 Dez	1 160 917	112 237	1 446 066	807 715	3 526 935	2 057 836	6 214 924	8 272 760	200 017
00 Dez	1 168 276	125 370	1 525 313	893 499	3 712 458	1 924 462	6 879 255	8 803 717	77 472
01 Jul	1 165 254	120 683	1 594 103	955 190	3 835 230	2 034 359	7 261 642	9 296 001	-23 874
Ago	1 162 001	119 457	1 586 160	959 868	3 827 486	2 021 637	7 238 472	9 260 109	4 634
Set	1 162 984	118 553	1 604 652	970 352	3 856 541	2 025 028	7 284 066	9 309 094	57 823
Out	1 162 901	116 889	1 617 014	981 080	3 877 884	2 013 956	7 325 186	9 339 142	80 922
Nov	1 161 644	115 753	1 606 599	982 569	3 866 565	2 034 314	7 379 571	9 413 885	101 384
Dez	1 169 102	115 847	1 613 568	995 210	3 893 727	2 026 921	7 424 532	9 451 453	88 526
02 Jan	1 173 195	112 264	1 632 883	1 007 551	3 925 893	2 051 119	7 444 529	9 495 648	74 205
Fev	1 174 682	111 246	1 638 792	1 011 522	3 936 242	2 055 233	7 465 510	9 520 743	69 758
Mar	1 178 232	109 902	1 655 798	1 010 622	3 954 554	2 081 702	7 513 344	9 595 046	58 448
Abr	1 177 305	107 954	1 650 218	1 004 547	3 940 024	2 061 655	7 550 994	9 612 649	57 129
Mai	1 179 570	106 795	1 660 545	1 008 726	3 955 636	2 071 445	7 573 676	9 645 121	95 316
Jun	1 181 735	106 624	1 655 160	985 712	3 929 231	2 069 117	7 598 088	9 667 205	115 696
Jul	1 180 357	106 598	1 670 088	993 345	3 950 388	2 065 902	7 587 059	9 652 961	113 650
Ago	1 168 880	106 785	1 687 026	1 004 177	3 966 868	2 053 031	7 592 555	9 645 586	134 159
Set	1 169 462	107 195	1 681 577	1 016 010	3 974 244	2 073 729	7 628 908	9 702 637	143 706
Out	1 170 467	106 186	1 689 559	1 014 090	3 980 302	2 068 603	7 659 064	9 727 667	170 967
Nov	1 174 249	105 690	1 699 885	1 017 389	3 997 213	2 083 529	7 681 570	9 765 099	205 252
Dez	1 186 107	105 770	1 683 842	997 045	3 972 764	2 054 075	7 724 950	9 779 025	208 375

1	2	3	4	5=1+...+4	6	7	8=6+7	9
Other deposits and deposits like instruments over 2 years ⁽¹⁾	Deposits redeemable at notice over 3 months	Securities other than capital over 2 years	Capital and reserves	Total	General government	Non-monetary sector (except GG)	Total	Net external assets
MFIs' non-monetary liabilities					Credit to the non-monetary sector			

(1) Excepto passivos à vista, depósitos com pré-aviso e acordos de recompra. / Except overnight deposits, deposits redeemable at notice and repurchase agreements.

B.0.4 CONTRIBUIÇÃO NACIONAL PARA AS PRINCIPAIS CONTRAPARTIDAS DO M3 DA ÁREA DO EURO^(a)
Saldos em fim de mês

NATIONAL CONTRIBUTION FOR THE MAIN COUNTERPARTS OF EURO AREA M3^(a)
End-of-month figures

Fonte / Source: Banco de Portugal, Banco Central Europeu / Banco de Portugal, European Central Bank

10⁶ euros

	Responsabilidades não monetárias de IFMs					Crédito ao sector não monetário			Disponibilidades líquidas face ao Resto do Mundo
	Outros depósitos e equiparados a mais de 2 anos ⁽¹⁾	Depósitos com pré-aviso a mais de 3 meses	Títulos excepto capital a mais de 2 anos	Capital e reservas	Total	Administrações públicas	Sector não monetário (excepto AP)	Total	
	1	2	3	4	5=1+...+4	6	7	8=6+7	9
98 Dez	2 164	7	9 645	15 071	26 887	17 262	105 505	122 767	8 176
99 Dez	4 028	7	10 972	19 850	34 857	13 012	133 974	146 986	6 770
00 Dez	3 836	0	14 350	25 351	43 536	14 124	168 820	182 944	-6 653
01 Jul	3 464	0	17 825	26 114	47 403	12 526	179 501	192 026	-8 378
Ago	3 383	0	18 129	25 726	47 239	12 582	180 408	192 989	-8 686
Set	3 548	0	18 513	26 316	48 376	12 770	182 560	195 330	-7 086
Out	3 681	0	18 642	26 449	48 773	12 610	182 717	195 328	-8 481
Nov	3 547	0	18 691	26 407	48 644	12 751	183 635	196 385	-8 321
Dez	3 573	0	19 267	26 980	49 820	13 083	184 660	197 743	-9 813
02 Jan	3 549	0	20 417	28 570	52 535	12 592	185 170	197 762	-11 163
Fev	3 610	0	20 161	29 179	52 950	14 012	185 792	199 804	-12 457
Mar	3 630	0	20 523	29 147	53 300	12 947	187 975	200 922	-11 475
Abr	3 697	0	21 140	28 190	53 027	13 141	188 760	201 902	-11 933
Mai	3 850	0	20 926	27 887	52 663	12 523	189 414	201 937	-13 231
Jun	3 997	0	20 985	26 994	51 976	12 570	190 900	203 470	-14 322
Jul	4 176	0	21 139	27 308	52 623	12 752	191 683	204 436	-14 551
Ago	4 152	0	21 127	27 440	52 719	12 897	191 567	204 464	-13 267
Set	4 363	0	21 028	27 617	53 007	12 512	193 699	206 211	-14 274
Out	4 414	0	20 975	27 529	52 918	12 633	193 890	206 523	-17 015
Nov	4 346	0	20 944	27 615	52 905	13 563	195 079	208 642	-15 130
Dez	4 432	0	21 271	27 712	53 415	14 371	196 087	210 458	-16 699

1	2	3	4	5=1+...+4	6	7	8=6+7	9
Other deposits and deposits like instruments over 2 years ⁽¹⁾	Deposits redeemable at notice over 3 months	Securities other than capital over 2 years	Capital and reserves	Total	General government	Non-monetary sector (except GG)	Total	Net external assets
MFIs' non-monetary liabilities					Credit to the non-monetary sector			

(1) Excepto passivos à vista, depósitos com pré-aviso e acordos de recompra. / Except overnight deposits, deposits redeemable at notice and repurchase agreements.

B.1.1 BALANÇO CONSOLIDADO DAS INSTITUIÇÕES FINANCEIRAS MONETÁRIAS

MONETARY FINANCIAL INSTITUTIONS' CONSOLIDATED BALANCE SHEET

Saldos em fim de mês

End-of-month figures

Fonte / Source: Banco de Portugal

10⁶ euros

		Activo					Passivo									
		Activos líquidos sobre o exterior ⁽¹⁾			Crédito às administrações públicas	Crédito interno (excepto adm. públicas)	Circulação monetária ⁽²⁾	Depósitos e equiparados					Títulos excepto capital	Unidades de participação de fundos do mercado monetário	Capital e reservas ⁽⁴⁾	Diversos (líquidos)
Banco de Portugal	Outras instituições financeiras monetárias	Total		Instituições financeiras não monetárias				Administração central (AC)	Administrações públicas (excepto AC)	Soc. não financeiras e partícipares ⁽³⁾	Total	Títulos excepto capital				
1	2	3=1+2		4	5	6	7	8	9	10	11=7+...+10	12	13	14	15	
98 Dez	16 770	-1 810	14 960	12 522	102 736	4 562	7 623	5 908	2 269	87 227	103 027	10 769	.	15 905	-4 045	
99 Dez	18 623	-9 637	8 985	8 764	129 577	5 620	9 661	7 310	1 561	95 974	114 507	13 319	.	20 827	-6 947	
00 Dez	14 985	-21 773	-6 788	8 496	160 783	5 392	9 843	6 427	1 755	102 100	120 125	17 476	115	25 920	-6 537	
01 Jul	14 676	-29 648	-14 972	8 190	174 532	5 446	8 844	3 989	2 157	102 847	117 837	21 646	155	26 976	-4 311	
Ago	15 194	-30 502	-15 308	8 517	175 397	5 369	9 011	4 188	2 619	102 480	118 298	21 926	153	26 534	-3 673	
Set	15 030	-30 412	-15 382	8 324	177 305	5 100	9 746	4 336	2 886	103 000	119 967	22 214	147	27 180	-4 362	
Out	14 005	-31 919	-17 913	8 294	177 589	4 919	10 126	3 843	2 788	101 661	118 417	22 179	151	27 400	-5 096	
Nov	14 359	-33 969	-19 610	8 612	178 561	4 802	9 592	3 589	2 657	102 879	118 717	22 172	158	27 317	-5 604	
Dez	16 050	-35 321	-19 270	9 082	179 401	4 451	10 360	4 279	2 050	106 547	123 236	22 514	166	27 867	-9 021	
02 Jan	15 265	-34 530	-19 265	8 916	179 724	5 063	10 336	3 431	2 967	103 771	120 505	23 617	187	29 438	-9 434	
Fev	15 365	-35 450	-20 085	8 622	180 416	4 700	10 117	3 964	2 780	103 016	119 878	23 240	187	30 249	-9 301	
Mar	14 491	-35 610	-21 119	7 880	182 025	5 079	9 976	3 021	2 480	102 643	118 121	23 623	192	30 251	-8 480	
Abr	15 136	-38 123	-22 987	8 234	183 247	5 300	9 625	3 216	2 320	102 568	117 728	24 017	202	29 296	-8 048	
Mai	15 382	-40 567	-25 185	8 330	183 698	5 597	8 715	3 421	2 822	101 726	116 684	23 504	203	29 099	-8 245	
Jun	13 888	-39 125	-25 238	7 938	185 287	5 796	9 542	3 480	2 754	102 606	118 383	23 310	216	28 250	-7 970	
Jul	14 735	-39 940	-25 205	7 373	187 152	6 003	10 487	3 747	2 383	103 522	120 139	23 553	212	28 439	-9 028	
Ago	14 501	-39 811	-25 310	7 327	186 962	6 080	10 019	3 739	2 801	102 947	119 506	23 428	335	28 597	-8 968	
Set	13 530	-40 395	-26 865	7 022	188 540	6 337	10 180	3 555	2 773	103 284	119 792	22 983	364	28 726	-9 506	
Out	15 793	-45 245	-29 452	7 460	189 114	6 491	9 545	3 264	2 903	102 818	118 529	23 007	381	28 622	-9 910	
Nov	14 463	-44 122	-29 659	7 374	190 281	6 673	8 657	3 488	2 780	103 744	118 669	22 898	387	28 651	-9 283	
Dez	15 521	-42 965	-27 444	8 069	191 038	7 025	9 641	5 389	2 477	105 161	122 667	23 168	665	28 957	-10 819	

1	2	3=1+2	4	5	6	7	8	9	10	11=7+...+10	12	13	14	15
Banco de Portugal	Other monetary financial institutions	Total	Credit to the general government (GG)	Domestic credit (except GG)	Currency ⁽²⁾	Non-monetary financial institutions	Central government (CG)	General government (except CG)	Non-financial corp. and private individuals ⁽³⁾	Total	Securities other than capital	Money market funds shares / units	Capital and reserves ⁽⁴⁾	Other (net)
Net foreign assets ⁽¹⁾			Deposits and deposit-like instruments											
Assets						Liabilities								

(1) Exclui passivos sob a forma de títulos. / Excludes liabilities for securities issued.

(2) Circulação monetária é igual à emissão monetária (sobre o conceito, ver notas no fim da publicação) deduzida de notas e moedas na posse das Outras IFM. / Currency is equal to notes and coins (for more information on this concept, see notes at the end of this publication) excluding those held by other MFI.

(3) Inclui emigrantes. / Includes emigrants.

(4) A partir de Dezembro de 1999, a noção de capital e reservas para fins estatísticos inclui provisões para créditos de cobrança duvidosa. / From December 1999 onwards, the capital and reserves definition for statistical purposes includes provisions for non-performing loans.

B.1.2 AGREGADOS DE CRÉDITO INTERNO

DOMESTIC CREDIT AGGREGATES

Saldos em fim de mês

End-of-month figures

Fonte / Source: Banco de Portugal

10⁶ euros

		Crédito ao sector não monetário (excepto administração central)								do qual:	
		Sector não financeiro (excepto AC)				Instituições financeiras não monetárias				Crédito interno	Outras moedas
Crédito líquido à administração central (AC)	Administrações públicas (excepto AC)	Sociedades não financeiras ⁽¹⁾	Particulares ^{(1) (2)}	Total	Outros intermediários financeiros e auxiliares financeiros	Sociedades de seguros e fundos de pensões	Total	Total			
1	2	3	4	5=2+3+4	6	7	8=6+7	9=5+8	10=1+9	11	
98 Dez	4 588	2 027	45 539	44 591	92 157	12 089	517	12 606	104 764	109 351	3 532
99 Dez	-854	2 308	56 500	56 859	115 667	15 575	642	16 217	131 885	131 030	3 337
00 Dez	-399	2 469	70 667	68 921	142 057	20 450	744	21 194	163 251	162 852	2 999
01 Jul	1 406	2 795	77 255	73 281	153 331	23 571	425	23 996	177 327	178 733	3 366
Ago	1 468	2 861	77 584	73 879	154 324	23 485	449	23 934	178 258	179 726	3 297
Set	1 070	2 918	78 876	74 405	156 198	23 538	487	24 024	180 223	181 293	3 319
Out	1 530	2 921	78 703	75 255	156 879	23 038	594	23 632	180 511	182 041	3 310
Nov	2 092	2 932	79 209	75 788	157 929	23 100	464	23 564	181 493	183 585	3 256
Dez	1 627	3 175	80 085	76 063	159 323	22 748	505	23 253	182 576	184 203	3 207
02 Jan	2 318	3 167	80 601	76 139	159 908	22 468	516	22 984	182 892	185 210	3 276
Fev	1 464	3 194	80 683	76 905	160 782	22 379	449	22 828	183 610	185 074	3 147
Mar	1 608	3 251	81 397	78 033	162 681	22 167	427	22 594	185 275	186 883	3 133
Abr	1 749	3 270	82 048	78 665	163 982	22 104	430	22 534	186 517	188 266	3 062
Mai	1 518	3 392	82 198	79 419	165 009	21 652	428	22 080	187 089	188 607	2 949
Jun	1 054	3 403	82 877	79 737	166 016	22 228	445	22 673	188 689	189 744	2 956
Jul	145	3 482	83 164	80 636	167 282	22 919	432	23 351	190 633	190 778	2 944
Ago	71	3 516	82 274	81 443	167 234	22 807	437	23 244	190 478	190 549	2 882
Set	-92	3 558	82 754	82 561	168 873	22 962	264	23 225	192 099	192 007	2 829
Out	664	3 532	82 768	83 264	169 564	22 673	409	23 082	192 646	193 310	2 821
Nov	309	3 577	83 135	83 606	170 318	23 087	453	23 541	193 858	194 168	2 730
Dez	-955	3 635	86 374	83 363	173 372	20 835	467	21 302	194 674	193 718	2 667

1	2	3	4	5=2+3+4	6	7	8=6+7	9=5+8	10=1+9	11
Net credit to the central government (CG)	General government (except CG)	Non-financial corporations ⁽¹⁾	Private individuals ^{(1) (2)}	Total	Other financial intermediaries and financial auxiliaries	Insurance corporations and pension funds	Total	Total	Domestic credit	Other currencies
Non-financial sector (except CG)					Non-monetary financial institutions			Credit to the non-monetary sector (except central government)		
										of which:

(1) Até Setembro de 1997 os valores intra-trimestrais são estimados. / Up to September 1997 the intra-quarterly figures are estimated.

(2) Inclui crédito a emigrantes. / Includes credit to emigrants.

B.1.3 PASSIVOS ATÉ 2 ANOS FACE AO SECTOR RESIDENTE NÃO MONETÁRIO (EXCEPTO ADMINISTRAÇÃO CENTRAL - AC)
Saldos em fim de mês

LIABILITIES UP TO 2 YEARS VIS-À-VIS NON-MONETARY RESIDENT SECTOR (EXCEPT CENTRAL GOVERNMENT - CG)
End-of-month figures

Fonte / Source: Banco de Portugal

10⁶ euros

	Instrumento financeiro								Sector institucional					Moeda		Total	
	Circulação monetária ⁽¹⁾	Depósitos transferíveis	Outros passivos à vista	Depósitos com pré-aviso, a prazo e de poupança ⁽²⁾	Acordos de recompra	Equip. a depósitos (excepto acordos de recompra)	Títulos excepto capital	Unidades de participação de fundos do mercado monetário	Instituições financeiras não monetárias	Administrações públicas (excepto AC)	Soc. não financeiras e particulares	Emigrantes	Sector não especificado	Euro ⁽³⁾	Outras moedas		
																	1
98	Dez	4 562	32 760	624	59 622	1 082	1 028	373	.	6 343	2 229	72 862	13 682	4 935	98 048	2 003	100 051
99	Dez	5 620	38 412	1 273	62 517	130	975	1 540	.	8 358	1 521	81 023	12 405	7 160	107 472	2 995	110 467
00	Dez	5 392	41 431	708	66 531	461	997	2 505	115	8 565	1 735	87 635	12 194	8 012	113 894	4 246	118 140
01	Jul	5 446	41 893	1 014	66 138	575	1 072	3 283	155	7 583	2 137	87 986	12 986	8 885	113 761	5 816	119 577
	Ago	5 369	41 693	438	67 357	579	964	3 228	153	7 749	2 599	88 016	12 667	8 750	114 126	5 655	119 781
	Set	5 100	43 432	519	67 119	583	729	3 103	147	8 317	2 886	88 699	12 480	8 349	115 172	5 558	120 730
	Out	4 919	42 151	465	67 037	578	898	3 000	151	8 686	2 788	87 208	12 447	8 070	113 684	5 514	119 198
	Nov	4 802	43 535	476	66 401	509	860	2 960	158	8 147	2 657	88 581	12 396	7 920	114 245	5 456	119 701
	Dez	4 451	46 026	562	67 570	449	973	2 862	166	8 901	2 050	92 374	12 254	7 478	117 718	5 340	123 057
02	Jan	5 063	45 329	670	66 377	474	861	2 681	187	8 882	2 967	89 513	12 347	7 930	116 375	5 265	121 640
	Fev	4 700	44 496	656	66 064	489	818	2 575	187	8 666	2 780	88 874	12 203	7 462	114 785	5 201	119 985
	Mar	5 079	43 186	375	66 970	484	700	2 528	192	8 541	2 480	88 599	12 095	7 799	114 447	5 067	119 514
	Abr	5 300	43 211	484	65 899	484	1 159	2 548	202	8 187	2 319	88 685	11 847	8 050	114 069	5 019	119 088
	Mai	5 597	43 143	395	65 234	19	847	2 298	203	7 273	2 822	87 923	11 619	8 098	113 106	4 630	117 735
	Jun	5 796	45 049	258	65 351	23	528	2 042	216	8 097	2 754	88 873	11 485	8 055	115 010	4 254	119 264
	Jul	6 003	45 681	413	65 322	18	1 121	1 967	212	9 042	2 383	89 580	11 551	8 182	116 813	3 924	120 737
	Ago	6 080	45 105	312	65 503	18	1 010	1 851	335	8 577	2 801	89 332	11 238	8 266	116 379	3 834	120 214
	Set	6 337	45 017	370	66 186	18	653	1 419	364	8 708	2 772	89 742	11 003	8 120	116 964	3 380	120 345
	Out	6 491	43 644	214	66 580	16	769	1 504	381	8 075	2 902	89 135	11 111	8 376	116 182	3 417	119 600
	Nov	6 673	43 492	322	66 533	15	846	1 468	387	7 190	2 779	90 503	10 736	8 529	116 329	3 408	119 737
	Dez	7 025	45 394	310	67 039	23	430	1 385	665	8 181	2 476	91 890	10 648	9 075	119 211	3 060	122 271

1	2	3	4	5	6	7	8	9	10	11	12	13	14	15	16=1+...+8=9+...+13=14+15
Currency ⁽¹⁾	Transferable deposits	Other overnight deposits	Notice, time and savings deposits ⁽²⁾	Repurchase agreements	Deposit-like instrum. (exc. repurch. agreements)	Securities other than capital	Money market funds shares / units	Non-monetary financial institutions	General government (exc. CG)	Non-financial corporations and private individuals	Emigrants	Non-specified sector	Euro ⁽³⁾	Other currencies	Total
Financial instrument								Institutional sector					Currency		

(1) Circulação monetária é igual à emissão monetária (sobre o conceito, ver notas no fim da publicação) deduzida de notas e moedas na posse das Outras IFM. / Currency is equal to notes and coins (for more information on this concept, see notes at the end of this publication) excluding those held by other MFI.

(2) Excepto depósitos com pré-aviso superior a 3 meses. / Excluding over 3-month notice deposits.

(3) Inclui saldos nas denominações nacionais do euro. / Includes balances expressed in the national denominations of the euro.

B.1.4 POR MEMÓRIA: EMPRÉSTIMOS CEDIDOS POR OUTRAS IFM EM OPERAÇÕES DE TITULARIZAÇÃO⁽¹⁾
Saldos em fim de mês⁽²⁾

MEMO ITEMS: LOANS SOLD BY OTHER MFI THROUGH SECURITISATION⁽¹⁾
End-of-month figures⁽²⁾

Fonte / Source: Banco de Portugal

10⁶ euros

	Sector residente									Sector não residente	Total	
	Sector não financeiro					Instituições financeiras não monetárias						
	Administrações Públicas	Sociedades não financeiras	Particulares ⁽³⁾	do qual:		Total	Outros intermediários financeiros e auxiliares financeiros	Sociedades de seguros e fundos de pensões	Total			Total
				Para aquisição de habitação								
1	2	3	4	5=1+2+3	6	7	8=6+7	9=5+8	10	11=9+10		
98	Dez	0	5	284	0	290	0	0	0	290	0	290
99	Dez	0	66	1 071	0	1 137	0	0	0	1 137	0	1 137
00	Dez	0	77	1 244	0	1 321	0	0	0	1 321	0	1 321
01	Jul	0	80	1 190	0	1 270	0	0	0	1 270	0	1 270
	Ago	0	80	1 181	0	1 261	0	0	0	1 261	0	1 261
	Set	0	80	1 172	0	1 252	0	0	0	1 252	0	1 252
	Out	0	81	1 149	0	1 230	0	0	0	1 230	0	1 230
	Nov	0	81	1 480	0	1 562	0	0	0	1 562	0	1 562
	Dez	0	81	2 444	997	2 525	0	0	0	2 525	0	2 525
02	Jan	0	84	2 406	992	2 490	0	0	0	2 490	0	2 490
	Fev	0	87	2 370	987	2 457	0	0	0	2 457	0	2 457
	Mar	0	90	2 334	982	2 424	0	0	0	2 424	0	2 424
	Abr	0	100	2 322	977	2 421	0	0	0	2 421	0	2 421
	Mai	0	109	2 496	972	2 605	0	0	0	2 605	0	2 605
	Jun	0	118	2 722	1 216	2 840	0	0	0	2 840	0	2 840
	Jul	0	152	2 637	1 210	2 789	0	0	0	2 789	0	2 789
	Ago	0	149	2 599	1 205	2 748	0	0	0	2 748	0	2 748
	Set	0	160	2 607	1 198	2 766	0	0	0	2 766	0	2 766
	Out	0	154	2 567	1 192	2 722	0	0	0	2 722	0	2 722
	Nov	0	147	2 851	1 187	2 998	0	0	0	2 998	0	2 998
	Dez	0	140	4 447	2 815	4 587	0	0	0	4 587	0	4 587

1	2	3	4	5=1+2+3	6	7	8=6+7	9=5+8	10	11=9+10
General government	Non-financial corporations	Private individuals ⁽³⁾	Housing	Total	Other financial intermediaries and financial auxiliaries	Insurance corporations and pension funds	Total	Total	Non-resident sector	Total
Non-financial sector					Non-monetary financial institutions					
Resident sector										

(1) Informação desagregada de acordo com as características originais do crédito. / The data is broken down according to its original features.

(2) Valores registados em contas extrapatrimoniais. / Values recorded in off-balance sheet accounts.

(3) Inclui emigrantes. / Includes emigrants.

B.2.1 BALANÇO DO BANCO DE PORTUGAL
Saldos em fim do mês

BALANCE SHEET OF THE BANCO DE PORTUGAL
End-of-month figures

Fonte / Source: Banco de Portugal

10⁶ euros

	Activos				Passivos				
	Residentes	Não residentes	Imóveis, mobiliário e material	Total	Residentes ⁽¹⁾	Não residentes	Sector não especificado		Total
							Capital e reservas	Outros passivos (líquidos) ⁽²⁾	
1	2	3	4=1+2+3	5	6	7	8	9=5+...+8	
98 Dez	1 619	19 250	87	20 956	15 686	2 480	2 870	-80	20 956
99 Dez	3 189	29 321	92	32 602	18 076	10 698	3 854	-26	32 602
00 Dez	3 519	23 088	85	26 692	14 226	8 103	4 566	-202	26 692
01 Ago	2 082	23 781	85	25 948	12 752	8 587	4 498	111	25 948
Sét	2 448	24 182	85	26 715	12 480	9 152	4 847	236	26 715
Out	2 948	24 394	88	27 430	12 043	10 389	5 011	-13	27 430
Nov	1 955	24 654	88	26 697	11 474	10 296	4 999	-73	26 697
Dez	2 459	24 389	86	26 935	13 675	8 338	5 211	-290	26 935
02 Jan	2 273	24 968	86	27 327	13 615	9 703	5 768	-1759	27 327
Fev	1 585	25 368	85	27 038	12 804	10 003	5 964	-1732	27 038
Mar	2 328	25 548	85	27 961	12 704	11 057	5 954	-1754	27 961
Abr	1 490	25 322	85	26 896	12 938	10 185	5 725	-1952	26 896
Mai	1 347	24 942	85	26 373	13 336	9 560	5 534	-2056	26 373
Jun	2 155	24 104	84	26 344	13 540	10 217	4 761	-2174	26 344
Jul	1 285	24 248	84	25 617	13 348	9 512	4 835	-2078	25 617
Ago	1 314	24 332	84	25 730	13 287	9 831	4 879	-2267	25 730
Sét	2 077	24 631	83	26 791	13 242	11 101	5 069	-2621	26 791
Out	856	24 559	83	25 498	14 596	8 766	4 895	-2759	25 498
Nov	320	24 518	83	24 920	12 891	10 055	4 795	-2821	24 920
Dez	1 261	24 196	85	25 542	15 111	8 675	4 945	-3188	25 542
03 Jan	882	23 733	84	24 699	13 108	9 440	4 978	-2827	24 699

1	2	3	4=1+2+3	5	6	7	8	9=5+...+8
Residents	Non-residents	Fixed assets	Total	Residents ⁽¹⁾	Non-residents	Capital and reserves	Other liabilities (net) ⁽²⁾	Total
Assets				Liabilities				
						Non-specified sector		

(1) Inclui as responsabilidades por "emissão monetária" (sobre o conceito, ver notas no fim da publicação). / Includes liabilities for "notes and coins" (for information on this concept, see notes at the end of this publication).
(2) A partir de Janeiro de 2002, inclui contrapartida da discrepância entre o montante de notas denominadas em euros legalmente emitidas e o montante efectivamente colocado em circulação (ver notas no fim da publicação, sobre o conceito de "emissão monetária"). / Since January 2002 it includes the counterpart of the adjustment between the value of euro banknotes legally issued and the value of the euro banknotes put into circulation (see notes at the end of this publication for information on the concept of "notes and coins").

B.2.2.1 ACTIVOS DO BANCO DE PORTUGAL FACE A RESIDENTES
Saldos em fim do mês

ASSETS OF THE BANCO DE PORTUGAL VIS-À-VIS RESIDENTS
End-of-month figures

Fonte / Source: Banco de Portugal

10⁶ euros

	Sociedades financeiras				Total	Administração central	Administrações públicas excepto administração central	Sector não financeiro excepto administrações públicas	Total
	do qual:	Outras instituições financeiras monetárias	Outros intermediários financeiros e auxiliares financeiros	Sociedades de seguros e fundos de pensões					
	Cedência de liquidez								
1	2	3	4	5=2+3+4	6	7	8	9=5+...+8	
98 Dez	1 229	1 231	36	1	1 268	0	177	174	1 619
99 Dez	2 388	2 582	36	1	2 619	246	145	180	3 189
00 Dez	3 257	3 299	36	1	3 337	0	0	183	3 519
01 Ago	1 801	1 861	36	1	1 898	0	0	184	2 082
Sét	2 157	2 226	36	1	2 263	0	0	185	2 448
Out	2 634	2 726	36	1	2 763	0	0	186	2 948
Nov	1 681	1 731	36	1	1 768	0	0	186	1 955
Dez	2 169	2 235	36	1	2 272	0	0	187	2 459
02 Jan	1 981	2 048	36	1	2 085	0	0	188	2 273
Fev	1 270	1 359	36	1	1 397	0	0	188	1 585
Mar	2 100	2 102	36	1	2 140	0	0	188	2 328
Abr	1 223	1 263	36	1	1 300	0	0	190	1 490
Mai	1 103	1 120	36	1	1 157	0	0	190	1 347
Jun	1 892	1 927	36	1	1 964	0	0	191	2 155
Jul	1 058	1 059	36	1	1 096	0	0	189	1 285
Ago	1 078	1 087	36	1	1 125	0	0	190	1 314
Sét	1 847	1 849	36	1	1 886	0	0	190	2 077
Out	626	628	36	1	665	0	0	191	856
Nov	89	90	36	1	128	0	0	192	320
Dez	1 027	1 032	36	1	1 069	0	0	192	1 261
03 Jan	647	652	36	1	689	0	0	193	882

1	2	3	4	5=2+3+4	6	7	8	9=5+...+8
Provision of liquidity	Other monetary financial institutions	Other financial intermediaries and financial auxiliaries	Insurance corporations and pension funds	Total	Central government	General government except central government	Non-financial sector except general government	Total
of which:	Financial corporations							

B.2.2.2 PASSIVOS DO BANCO DE PORTUGAL FACE A RESIDENTES
Saldos em fim de mês

LIABILITIES OF THE BANCO DE PORTUGAL VIS-À-VIS RESIDENTS
End-of-month figures

Fonte / Source: Banco de Portugal

10⁶ euros

	Emissão monetária ⁽¹⁾	Passivos por absorção de liquidez					Outros passivos				Administração central	Administrações públicas excepto administração central	Total	
		dos quais:		Outras instituições financeiras monetárias	Outros intermédios financeiros e auxiliares financeiros	Sociedades de seguros e fundos de pensões	Total	Outras instituições financeiras monetárias	Outros intermédios financeiros e auxiliares financeiros	Sociedades de seguros e fundos de pensões				Total
		Títulos de depósito												
1	2	3	4	5	6=3+4+5	7	8	9	10=7+8+9	11	12	13=1+6+10+11+12		
98 Dez	5 376	5 304	6 362	295	0	6 657	1 331	2	0	1 333	2 320	0	15 686	
99 Dez	7 248	4 574	4 247	327	0	4 574	4 016	2	0	4 018	2 236	0	18 076	
00 Dez	6 532	3 784	3 447	336	0	3 784	3 879	3	17	3 899	12	0	14 226	
01 Ago	6 328	3 784	3 423	361	0	3 784	2 636	3	0	2 639	2	0	12 752	
Set	6 047	3 784	3 423	361	0	3 784	2 645	5	0	2 650	0	0	12 480	
Out	5 892	3 784	3 423	361	0	3 784	2 365	3	0	2 368	0	0	12 043	
Nov	5 776	2 939	2 757	183	0	2 939	2 757	2	0	2 759	0	0	11 474	
Dez	5 918	2 939	3 150	183	0	3 333	4 415	2	0	4 417	7	0	13 675	
02 Jan	7 522	2 939	2 757	183	0	2 939	3 153	1	0	3 154	0	0	13 615	
Fev	6 710	2 939	2 757	183	0	2 939	3 152	2	0	3 154	0	0	12 804	
Mar	6 617	2 939	2 757	183	0	2 939	3 146	1	0	3 147	1	0	12 704	
Abr	6 695	2 939	2 735	205	0	2 939	3 297	6	0	3 303	0	0	12 938	
Mai	6 882	2 939	2 735	205	0	2 939	3 512	3	0	3 515	0	0	13 336	
Jun	7 091	2 939	2 735	205	0	2 939	3 507	3	0	3 510	0	0	13 540	
Jul	7 308	2 939	2 735	205	0	2 939	3 098	2	0	3 100	0	0	13 348	
Ago	7 357	2 939	2 735	205	0	2 939	2 989	1	0	2 990	0	0	13 287	
Set	7 456	2 939	2 735	205	0	2 939	2 845	2	0	2 846	0	0	13 242	
Out	7 637	2 939	2 735	205	0	2 939	4 019	2	0	4 020	0	0	14 596	
Nov	7 761	2 029	1 884	145	0	2 029	3 099	2	0	3 101	0	0	12 891	
Dez	8 458	2 029	1 884	145	0	2 029	4 622	1	0	4 623	0	0	15 111	
03 Jan	7 705	2 029	1 884	145	0	2 029	3 373	1	0	3 374	0	0	13 108	

1	2	3	4	5	6=3+4+5	7	8	9	10=7+8+9	11	12	13=1+6+10+11+12
Notes and coins ⁽¹⁾	Central bank securities	Other monetary financial institutions	Other financial intermédios e financeiros auxiliares	Insurance corporations and pension funds	Total	Other monetary financial institutions	Other financial intermédios e financeiros auxiliares	Insurance corporations and pension funds	Total	Central government	General government except central government	Total
Absorption of liquidity liabilities						Other liabilities						

(1) Sobre o conceito, ver notas no fim da publicação. / For information on this concept, see notes at the end of this publication.

B.2.3.1 ACTIVOS DO BANCO DE PORTUGAL FACE A NÃO RESIDENTES
Por instrumento financeiro e prazo - Saldo em fim de mês

ASSETS OF THE BANCO DE PORTUGAL VIS-À-VIS NON-RESIDENTS
By financial instrument and maturity - End-of-month figures

Fonte / Source: Banco de Portugal

10⁶ euros

	Numerário	Ouro monetário ⁽¹⁾	Direitos de saque especiais	Activos face ao FMI	Créditos e equiparados			Títulos excepto acções			Acções e outras participações	Total
					Até 1 ano	A mais de 1 ano	Total	Até 1 ano	A mais de 1 ano	Total		
1	2	3	4	5	6	7=5+6	8	9	10=8+9	11	12=1+...+4+7+10+11	
98 Dez	0	5 561	115	545	1 084	0	1 084	5 695	6 237	11 932	13	19 250
99 Dez	0	5 647	44	393	9 677	16	9 693	6 070	7 364	13 435	109	29 321
00 Dez	0	5 715	58	357	2 091	0	2 091	7 396	7 361	14 757	109	23 088
01 Ago	0	5 853	70	418	2 613	0	2 613	7 761	6 956	14 717	109	23 781
Set	0	6 213	67	401	1 981	0	1 981	8 028	7 382	15 410	109	24 182
Out	0	6 060	67	382	2 523	0	2 523	8 179	7 073	15 252	109	24 394
Nov	0	6 044	70	370	2 622	0	2 622	8 826	6 613	15 439	109	24 654
Dez	0	6 144	70	443	2 422	0	2 422	9 035	6 165	15 200	109	24 389
02 Jan	0	6 367	71	448	2 719	0	2 719	9 996	5 257	15 254	109	24 968
Fev	0	6 680	73	446	2 917	0	2 917	9 988	5 155	15 143	109	25 368
Mar	0	6 775	73	445	2 961	0	2 961	10 102	5 084	15 186	109	25 548
Abr	0	6 690	71	438	3 492	0	3 492	9 087	5 433	14 520	109	25 322
Mai	0	6 807	72	447	2 994	0	2 994	9 237	5 277	14 514	109	24 942
Jun	0	6 240	70	495	2 811	0	2 811	8 985	5 396	14 381	109	24 104
Jul	0	6 082	70	472	2 887	0	2 887	9 164	5 463	14 627	109	24 248
Ago	0	6 184	73	472	2 391	0	2 391	8 961	6 142	15 104	109	24 332
Set	0	6 379	73	473	2 756	0	2 756	8 772	6 070	14 842	109	24 631
Out	0	6 253	73	473	3 011	0	3 011	7 970	6 670	14 640	109	24 559
Nov	0	6 251	74	470	2 845	0	2 845	8 317	6 452	14 769	109	24 518
Dez	0	6 219	72	440	3 102	0	3 102	8 360	5 893	14 253	109	24 196
03 Jan	0	6 515	71	434	3 014	0	3 014	7 561	6 029	13 590	109	23 733

1	2	3	4	5	6	7=5+6	8	9	10=8+9	11	12=1+...+4+7+10+11
Notes and coins	Monetary gold ⁽¹⁾	Special drawing rights	Assets vis-à-vis IMF	Up to 1 year	Over 1 year	Total	Up to 1 year	Over 1 year	Total	Shares and other equity	Total
Credits and credit-like instruments						Securities other than shares					

(1) Inclui o ouro afecto a swaps (IME e outros). / Includes gold swaps (with EMI and other).

B.2.3.2 PASSIVOS DO BANCO DE PORTUGAL FACE A NÃO RESIDENTES
Por instrumento financeiro e prazo - Saldos em fim de mês

LIABILITIES OF THE BANCO DE PORTUGAL VIS-À-VIS NON-RESIDENTS
By financial instrument and maturity - End-of-month figures

Fonte / Source: Banco de Portugal

10⁶ euros

	1	2	Depósitos e equiparados			5=2+3+4	6=1+5
			À vista	Até 1 ano	A mais de 1 ano		
98 Dez	64	5	2 411	0	2 416	2 480	
99 Dez	73	7 246	3 154	225	10 625	10 698	
00 Dez	75	4 323	3 325	380	8 028	8 103	
01 Ago	79	4 703	3 768	37	8 508	8 587	
Set	75	5 350	3 690	37	9 077	9 152	
Out	75	6 264	4 012	38	10 313	10 389	
Nov	75	5 944	4 276	0	10 221	10 296	
Dez	76	4 414	3 849	0	8 262	8 338	
02 Jan	77	5 516	4 110	0	9 626	9 703	
Fev	76	5 713	4 213	0	9 926	10 003	
Mar	76	6 742	4 239	0	10 981	11 057	
Abr	75	5 908	4 202	0	10 110	10 185	
Mai	73	5 657	3 830	0	9 487	9 560	
Jun	71	6 452	3 693	0	10 146	10 217	
Jul	72	5 667	3 773	0	9 441	9 512	
Ago	72	6 005	3 754	0	9 759	9 831	
Set	72	7 246	3 784	0	11 030	11 101	
Out	72	4 867	3 827	0	8 694	8 766	
Nov	71	6 166	3 818	0	9 984	10 055	
Dez	69	5 117	3 489	0	8 606	8 675	
03 Jan	68	6 494	2 861	16	9 372	9 440	

1	2	3	4	5=2+3+4	6=1+5
Counterpart of special drawing rights	Sight	Up to 1 year	Over 1 year	Total	Total
Deposits and deposit-like instruments					

B.2.4 ACTIVOS E PASSIVOS DO BANCO DE PORTUGAL FACE A NÃO RESIDENTES
Por países da área do euro e fora da área do euro - Saldos em fim de mês

ASSETS AND LIABILITIES OF THE BANCO DE PORTUGAL VIS-À-VIS NON-RESIDENTS
By euro area and non-euro area countries - End-of-month figures

Fonte / Source: Banco de Portugal

10⁶ euros

	Activos							Passivos						
	Instituições financeiras monetárias			Sector não monetário			Total	Instituições financeiras monetárias			Sector não monetário			Total
	Paises da área do euro	Paises fora da área do euro	Total	Paises da área do euro	Paises fora da área do euro	Total		Paises da área do euro	Paises fora da área do euro	Total	Paises da área do euro	Paises fora da área do euro	Total	
1	2	3=1+2	4	5	6=4+5	7=3+6	8	9	10=8+9	11	12	13=11+12	14=10+13	
98 Dez	571	241	812	3 999	14 439	18 438	19 250	203	2 209	2 412	0	67	67	2 480
99 Dez	9 435	473	9 908	3 167	16 246	19 413	29 321	6 942	3 669	10 611	0	88	88	10 698
00 Dez	1 777	831	2 608	5 579	14 901	20 480	23 088	4 766	3 247	8 013	0	90	90	8 103
01 Ago	1 853	657	2 510	3 586	17 685	21 271	23 781	5 221	3 271	8 493	0	94	94	8 587
Set	1 681	574	2 255	3 694	18 234	21 927	24 182	5 877	3 193	9 069	0	82	82	9 152
Out	1 685	816	2 501	3 573	18 320	21 893	24 394	6 801	3 498	10 298	0	90	90	10 389
Nov	1 758	928	2 686	3 174	18 794	21 968	24 654	6 512	3 693	10 205	0	91	91	10 296
Dez	1 436	835	2 271	3 163	18 955	22 118	24 389	4 989	3 258	8 247	0	91	91	8 338
02 Jan	1 617	1 099	2 716	2 767	19 485	22 252	24 968	6 177	3 434	9 611	0	92	92	9 703
Fev	1 571	1 343	2 914	4 106	18 348	22 454	25 368	6 437	3 474	9 911	0	92	92	10 003
Mar	1 587	1 311	2 898	4 085	18 566	22 651	25 548	7 432	3 532	10 964	0	93	93	11 057
Abr	1 663	1 809	3 472	4 314	17 535	21 850	25 322	6 552	3 543	10 095	0	90	90	10 185
Mai	1 379	942	2 322	3 440	19 180	22 620	24 942	6 311	3 160	9 471	0	88	88	9 560
Jun	1 280	829	2 109	3 863	18 133	21 996	24 104	7 152	2 983	10 135	0	82	82	10 217
Jul	1 232	1 175	2 408	4 206	17 635	21 840	24 248	6 396	3 035	9 431	0	82	82	9 512
Ago	1 386	949	2 334	4 076	17 921	21 997	24 332	6 758	2 995	9 753	0	78	78	9 831
Set	1 240	1 220	2 459	4 284	17 888	22 172	24 631	8 045	2 969	11 014	0	87	87	11 101
Out	1 390	1 426	2 815	4 298	17 446	21 743	24 559	5 670	3 008	8 679	0	87	87	8 766
Nov	1 521	1 181	2 702	4 886	16 930	21 816	24 518	6 971	3 002	9 973	0	82	82	10 055
Dez	1 499	1 287	2 786	4 832	16 578	21 410	24 196	5 784	2 806	8 590	0	85	85	8 675
03 Jan	1 458	851	2 309	5 266	16 158	21 424	23 733	7 075	2 284	9 359	0	81	81	9 440

1	2	3=1+2	4	5	6=4+5	7=3+6	8	9	10=8+9	11	12	13=11+12	14=10+13
Euro area countries	Non-euro area countries	Total	Euro area countries	Non-euro area countries	Total	Total	Euro area countries	Non-euro area countries	Total	Euro area countries	Non-euro area countries	Total	Total
Monetary financial institutions			Non-monetary sector				Monetary financial institutions			Non-monetary sector			
Assets							Liabilities						

B.3.1 ACTIVOS E PASSIVOS DAS OUTRAS INSTITUIÇÕES FINANCEIRAS MONETÁRIAS FACE A INSTITUIÇÕES FINANCEIRAS MONETÁRIAS

ASSETS AND LIABILITIES OF OTHER MONETARY FINANCIAL INSTITUTIONS VIS-À-VIS MONETARY FINANCIAL INSTITUTIONS

Saldos em fim de mês

End-of-month figures

Fonte / Source: Banco de Portugal

10⁶ euros

	Activos						Passivos				Por memória:
	Numerário ⁽¹⁾	Créditos e equiparados	Títulos excepto acções	Unidades de participação de fundos do mercado monetário	Acções e outras participações	Total	Depósitos	Equiparados a depósitos	Total	Cheques	
	1	2	3	4	5	6=1+...+5	7	8	9=7+8	10	
98 Dez	814	26 051	9 684	.	2 951	39 500	10 164	15 786	25 950	2 523	
99 Dez	1 628	36 452	8 165	.	3 239	49 484	12 947	22 071	35 018	2 786	
00 Dez	1 140	25 601	8 282	0	1 558	36 580	12 210	12 811	25 021	3 599	
01 Jul	984	21 528	7 681	0	1 608	31 801	9 427	12 194	21 620	2 285	
Ago	959	21 512	7 286	0	1 167	30 923	9 674	11 062	20 736	1 680	
Set	947	20 739	7 198	0	1 138	30 022	9 706	10 615	20 320	1 946	
Out	973	20 186	7 224	0	1 138	29 521	9 363	11 184	20 547	2 626	
Nov	974	22 209	6 426	0	1 165	30 775	9 900	11 283	21 183	1 797	
Dez	1 467	24 338	6 181	0	1 914	33 900	9 378	12 386	21 764	4 106	
02 Jan	2 459	23 685	6 319	0	1 967	34 431	10 182	12 398	22 580	2 008	
Fev	2 010	24 190	6 122	0	1 977	34 299	10 292	12 106	22 398	2 038	
Mar	1 537	25 969	6 013	0	1 973	35 492	11 225	13 700	24 925	1 792	
Abr	1 394	27 332	5 754	0	1 973	36 453	14 053	11 244	25 298	2 241	
Mai	1 285	27 367	6 239	0	1 975	36 866	15 303	9 672	24 975	2 199	
Jun	1 295	26 791	6 281	0	2 286	36 653	17 471	7 740	25 211	2 242	
Jul	1 305	26 502	6 281	0	2 287	36 375	16 083	8 380	24 463	2 058	
Ago	1 278	27 024	6 269	0	2 263	36 834	15 914	9 209	25 123	1 816	
Set	1 120	27 100	6 151	0	2 239	36 609	16 260	9 843	26 104	2 151	
Out	1 145	28 999	6 122	0	2 149	38 416	16 670	8 939	25 608	1 826	
Nov	1 087	27 790	5 275	0	2 227	36 380	17 673	7 108	24 781	1 650	
Dez	1 432	29 613	5 337	0	1 712	38 095	19 066	6 956	26 022	2 822	

1	2	3	4	5	6=1+...+5	7	8	9=7+8	10
Notes and coins ⁽¹⁾	Credits and credit-like instruments	Securities other than shares	Money market funds shares / units	Shares and other equity	Total	Deposits	Deposit-like instruments	Total	Cheques
Assets						Liabilities			Memo items:

(1) Inclui notas e moedas denominadas em euros na posse de Outras IFM. / Includes notes and coins denominated in euros held by Other MFI.

B.3.2.1 ACTIVOS E PASSIVOS DAS OUTRAS INSTITUIÇÕES FINANCEIRAS MONETÁRIAS FACE A OUTROS INTERMEDIÁRIOS FINANCEIROS E AUXILIARES FINANCEIROS

ASSETS AND LIABILITIES OF OTHER MONETARY FINANCIAL INSTITUTIONS VIS-À-VIS OTHER FINANCIAL INTERMEDIARIES AND FINANCIAL AUXILIARIES

Saldos em fim de mês

End-of-month figures

Fonte / Source: Banco de Portugal

10⁶ euros

	Activos					Passivos					
	Empréstimos e outras disponibilidades	Créditos de cobrança duvidosa	Títulos excepto acções	Acções e outras participações	Total	Depósitos transferíveis	Depósitos com pré-aviso e a prazo	Certificados de depósito	Acordos de recompra	Empréstimos	Total
	1	2	3	4	5=1+...+4	6	7	8	9	10	11=6+...+10
98 Dez	5 675	13	1 978	4 387	12 053	2 348	1 165	303	376	1 338	5 530
99 Dez	8 222	11	2 138	5 168	15 539	3 049	2 267	193	3	1 400	6 912
00 Dez	12 273	5	2 115	6 022	20 414	2 668	1 591	54	0	1 471	5 784
01 Jul	14 359	5	1 974	7 196	23 535	3 494	908	64	0	1 715	6 181
Ago	14 343	5	1 909	7 191	23 448	3 077	1 403	63	0	1 394	5 936
Set	14 189	5	1 944	7 363	23 501	3 703	1 462	32	0	1 426	6 623
Out	14 337	14	1 939	6 711	23 002	3 233	1 967	33	0	1 335	6 568
Nov	12 565	5	2 011	8 483	23 064	3 396	1 795	23	0	1 370	6 585
Dez	11 611	6	1 986	9 109	22 712	2 619	1 850	120	0	1 380	5 969
02 Jan	11 285	6	2 073	9 068	22 431	3 209	1 496	271	5	1 547	6 529
Fev	11 171	8	2 045	9 119	22 342	3 520	1 555	74	5	1 513	6 667
Mar	10 992	12	1 929	9 198	22 131	3 017	2 061	76	0	1 285	6 439
Abr	12 647	10	2 034	7 376	22 068	3 162	1 671	39	0	1 288	6 160
Mai	12 677	11	1 739	7 190	21 616	2 987	1 703	35	0	1 288	6 012
Jun	12 555	11	1 804	7 821	22 192	3 182	1 886	30	5	1 291	6 393
Jul	12 603	11	1 801	8 468	22 883	3 170	2 169	29	0	1 299	6 667
Ago	12 689	11	1 776	8 294	22 771	3 116	1 929	28	0	1 286	6 359
Set	12 526	12	1 892	8 496	22 925	3 320	2 044	26	0	1 310	6 700
Out	12 352	10	1 835	8 440	22 637	2 976	2 078	24	0	1 290	6 367
Nov	12 461	10	2 145	8 435	23 051	2 570	1 877	24	0	1 288	5 759
Dez	10 790	10	1 511	8 487	20 799	2 281	2 158	27	0	1 305	5 771

1	2	3	4	5=1+...+4	6	7	8	9	10	11=6+...+10
Loans and other assets	Non-performing loans	Securities other than shares	Shares and other equity	Total	Transferable deposits	Notice and time deposits	Certificates of deposit	Repurchase agreements	Loans	Total
Assets					Liabilities					

B.3.2.2 **ACTIVOS E PASSIVOS DAS OUTRAS INSTITUIÇÕES FINANCEIRAS MONETÁRIAS FACE A SOCIEDADES DE SEGUROS E FUNDOS DE PENSÕES**

ASSETS AND LIABILITIES OF OTHER MONETARY FINANCIAL INSTITUTIONS VIS-À-VIS INSURANCE CORPORATIONS AND PENSION FUNDS

Saldos em fim de mês

End-of-month figures

Fonte / Source: Banco de Portugal

10⁶ euros

		Activos					Passivos					
		Empréstimos e outras disponibilidades	Créditos de cobrança duvidosa	Titulos excepto acções	Acções e outras participações	Total	Depósitos transferíveis	Depósitos com pré-aviso e a prazo	Certificados de depósito	Acordos de recompra	Empréstimos	Total
		1	2	3	4	5=1+...+4	6	7	8	9	10	11=6+...+10
98	Dez	246	1	2	266	516	712	1 065	232	81	0	2 091
99	Dez	344	1	5	291	641	1 131	1 417	197	1	1	2 747
00	Dez	212	0	140	391	743	1 742	1 742	123	432	0	4 039
01	Jul	127	0	22	275	424	1 200	538	366	554	2	2 659
	Ago	129	0	46	273	449	1 631	675	208	557	0	3 071
	Set	136	0	63	287	486	1 618	827	111	561	0	3 118
	Out	245	0	49	298	593	2 127	661	197	570	0	3 556
	Nov	126	0	38	298	463	1 773	583	149	500	0	3 006
	Dez	200	0	6	298	504	2 266	1 365	317	441	0	4 389
02	Jan	156	0	62	298	515	2 440	737	158	460	10	3 805
	Fev	121	0	43	285	448	2 045	655	282	463	4	3 449
	Mar	132	0	4	290	426	2 062	865	144	465	0	3 536
	Abr	123	0	15	290	429	1 710	693	590	466	0	3 459
	Mai	101	0	23	303	427	1 867	523	309	0	0	2 700
	Jun	145	0	4	295	444	2 604	532	10	0	0	3 146
	Jul	132	0	4	295	431	2 231	948	634	0	6	3 819
	Ago	137	0	4	295	436	2 158	1 018	463	0	0	3 659
	Set	113	0	4	146	263	2 094	1 262	120	0	4	3 479
	Out	108	0	4	296	408	1 998	871	306	0	0	3 176
	Nov	133	4	4	311	452	1 787	650	460	0	0	2 897
	Dez	127	0	37	302	466	3 091	708	64	7	0	3 869

1	2	3	4	5=1+...+4	6	7	8	9	10	11=6+...+10
Loans and other assets	Non-performing loans	Securities other than shares	Shares and other equity	Total	Transferable deposits	Notice and time deposits	Certificates of deposit	Repurchase agreements	Loans	Total
Assets					Liabilities					

B.3.3.1 **ACTIVOS E PASSIVOS DAS OUTRAS INSTITUIÇÕES FINANCEIRAS MONETÁRIAS FACE À ADMINISTRAÇÃO CENTRAL**

ASSETS AND LIABILITIES OF OTHER MONETARY FINANCIAL INSTITUTIONS VIS-À-VIS CENTRAL GOVERNMENT

Saldos em fim de mês

End-of-month figures

Fonte / Source: Banco de Portugal

10⁶ euros

		Activos					Passivos						
		Empréstimos e outras disponibilidades	Créditos de cobrança duvidosa	Titulos excepto acções	Total	do qual: Estado	Depósitos transferíveis	Depósitos com pré-aviso e a prazo ⁽¹⁾	Certificados de depósito	Acordos de recompra	Outras responsabilidades	Total	do qual: Estado
		1	2	3	4=1+2+3	5	6	7	8	9	10	11=6+...+10	12
98	Dez	244	16	10 235	10 495	10 285	2 618	881	8	2	78	3 588	1 437
99	Dez	282	15	5 914	6 210	5 996	3 881	1 031	28	58	77	5 075	1 569
00	Dez	310	14	5 704	6 028	5 803	3 093	3 085	166	0	71	6 415	3 691
01	Jul	245	7	5 143	5 395	5 230	3 272	645	0	0	71	3 988	992
	Ago	250	6	5 400	5 656	5 484	3 462	655	0	0	69	4 186	2 238
	Set	232	8	5 166	5 406	5 248	3 719	544	0	0	73	4 336	1 798
	Out	212	6	5 154	5 372	5 233	2 898	675	147	0	122	3 843	1 477
	Nov	241	6	5 433	5 680	5 511	2 620	582	77	0	309	3 589	1 064
	Dez	528	6	5 373	5 906	5 527	3 207	896	4	0	166	4 272	2 107
02	Jan	322	7	5 420	5 749	5 555	2 830	442	0	0	158	3 430	1 611
	Fev	327	7	5 095	5 428	5 227	2 296	1 524	7	0	137	3 964	1 950
	Mar	318	7	4 305	4 629	4 394	2 430	441	21	0	129	3 020	1 062
	Abr	290	7	4 667	4 965	4 756	2 556	561	7	0	92	3 216	1 041
	Mai	318	6	4 614	4 938	4 703	2 663	662	7	0	89	3 421	1 425
	Jun	288	7	4 240	4 535	4 320	2 683	587	124	0	87	3 481	1 266
	Jul	307	7	3 578	3 892	3 659	2 936	501	12	0	299	3 747	1 443
	Ago	328	6	3 476	3 810	3 571	2 957	691	6	0	85	3 739	1 429
	Set	272	6	3 185	3 463	3 264	2 894	491	6	0	165	3 555	1 382
	Out	305	7	3 616	3 928	3 713	2 766	395	17	0	86	3 264	1 160
	Nov	327	7	3 463	3 797	3 562	3 080	333	7	6	62	3 488	1 514
	Dez	368	6	4 059	4 433	4 219	4 662	599	13	0	115	5 388	3 289

1	2	3	4=1+2+3	5	6	7	8	9	10	11=6+...+10	12
Loans and other assets	Non-performing loans	Securities other than shares	Total	State	Transferable deposits	Notice and time deposits ⁽¹⁾	Certificates of deposit	Repurchase agreements	Other liabilities	Total	State
Assets					Liabilities						

(1) Inclui certificados de depósito até Agosto de 1997. / Up to August 1997 includes certificates of deposit.

**B.3.3.2 ACTIVOS DAS OUTRAS INSTITUIÇÕES
FINANCEIRAS MONETÁRIAS FACE ÀS ADMINISTRAÇÕES
PÚBLICAS EXCEPTO ADMINISTRAÇÃO CENTRAL**

**ASSETS OF OTHER MONETARY FINANCIAL INSTITUTIONS VIS-À-VIS
GENERAL GOVERNMENT EXCEPT CENTRAL GOVERNMENT**

Saldos em fim de mês

End-of-month figures

Fonte / Source: Banco de Portugal

10⁶ euros

	Instrumento financeiro			Sector institucional						Total
	Empréstimos e outras disponibilidades	Créditos de cobrança duvidosa	Títulos	Administração regional		Administração local			Fundos de segurança social	
				Açores	Madeira	Continente	Açores	Madeira		
1	2	3	4	5	6	7	8	9	10=1+2+3+4+...+9	
98 Dez	1 258	8	583	171	389	1 231	40	13	6	1 850
99 Dez	1 581	7	575	199	402	1 431	45	11	76	2 164
00 Dez	1 913	8	548	202	422	1 721	59	15	51	2 469
01 Jul	2 296	2	498	228	385	1 970	71	27	115	2 795
Ago	2 368	2	491	194	376	2 026	73	36	156	2 861
Set	2 450	2	466	171	385	2 093	75	29	166	2 918
Out	2 493	2	426	132	367	2 145	77	31	170	2 921
Nov	2 504	2	426	132	387	2 151	81	24	157	2 932
Dez	2 766	2	407	115	440	2 296	85	35	205	3 176
02 Jan	2 763	2	403	110	413	2 322	84	35	205	3 167
Fev	2 789	3	403	108	427	2 346	83	34	195	3 194
Mar	2 850	3	398	108	424	2 402	84	37	196	3 251
Abr	2 870	2	398	105	412	2 431	89	37	196	3 270
Mai	2 992	2	398	106	417	2 540	96	38	194	3 392
Jun	3 078	3	322	60	393	2 618	99	40	193	3 403
Jul	3 158	2	322	62	391	2 710	106	42	170	3 482
Ago	3 193	2	322	61	398	2 740	107	45	165	3 517
Set	3 235	2	322	97	418	2 780	107	46	110	3 558
Out	3 205	2	325	70	390	2 829	111	50	81	3 532
Nov	3 249	2	326	66	417	2 853	116	44	81	3 577
Dez	3 308	2	326	70	426	2 931	130	54	26	3 636

1	2	3	4	5	6	7	8	9	10=1+2+3+4+...+9
Loans and other assets	Non-performing loans	Securities	Azores	Madeira	Mainland	Azores	Madeira	Social security funds	Total
Financial instrument			Regional government		Local government				
Instrumento financeiro			Sector institucional						

**B.3.3.3 PASSIVOS DAS OUTRAS INSTITUIÇÕES FINANCEIRAS
MONETÁRIAS FACE ÀS ADMINISTRAÇÕES PÚBLICAS EXCEPTO
ADMINISTRAÇÃO CENTRAL**

**LIABILITIES OF OTHER MONETARY FINANCIAL INSTITUTIONS
VIS-À-VIS GENERAL GOVERNMENT EXCEPT CENTRAL
GOVERNMENT**

Saldos em fim de mês

End-of-month figures

Fonte / Source: Banco de Portugal

10⁶ euros

	Instrumento financeiro					Sector institucional						Total
	Depósitos transferíveis	Depósitos com pré-aviso e a prazo ⁽¹⁾	Certificados de depósito	Acordos de recompra	Outras responsabilidades	Administração regional		Administração local			Fundos de segurança social	
						Açores	Madeira	Continente	Açores	Madeira		
1	2	3	4	5	6	7	8	9	10	11	12=1+...+5= =6+...+11	
98 Dez	1 177	834	152	106	0	96	48	639	14	14	1 458	2 269
99 Dez	1 082	380	99	0	0	115	35	657	14	18	723	1 561
00 Dez	1 204	502	48	0	0	83	93	636	16	12	915	1 755
01 Jul	1 522	604	31	0	0	79	24	693	14	11	1 337	2 157
Ago	1 564	985	69	0	0	149	43	731	17	12	1 667	2 619
Set	2 048	829	3	0	6	118	30	772	16	12	1 938	2 886
Out	1 942	826	9	0	12	129	32	925	16	15	1 670	2 788
Nov	2 103	508	23	0	23	139	29	801	18	16	1 655	2 657
Dez	1 531	473	4	0	42	91	89	694	19	19	1 138	2 050
02 Jan	2 788	174	2	0	3	120	28	772	26	13	2 008	2 967
Fev	2 430	345	2	0	4	128	42	735	24	13	1 839	2 781
Mar	1 827	631	20	0	4	104	35	781	21	14	1 525	2 480
Abr	1 755	520	41	0	4	115	38	724	27	13	1 402	2 320
Mai	2 094	693	32	0	3	112	25	1 003	31	14	1 637	2 822
Jun	2 059	681	12	0	3	113	36	949	27	14	1 615	2 755
Jul	2 031	338	12	0	3	99	36	924	32	14	1 278	2 383
Ago	2 263	449	87	0	3	96	31	891	34	17	1 732	2 801
Set	2 071	657	30	0	14	100	43	943	24	14	1 649	2 773
Out	2 043	855	2	0	2	113	44	1 082	28	26	1 610	2 903
Nov	2 000	769	6	0	4	106	43	1 059	29	20	1 523	2 780
Dez	1 693	762	19	0	3	97	34	983	35	22	1 305	2 477

1	2	3	4	5	6	7	8	9	10	11	12=1+...+5= =6+...+11
Transferable deposits	Notice and time deposits ⁽¹⁾	Certificates of deposit	Repurchase agreements	Other liabilities	Azores	Madeira	Mainland	Azores	Madeira	Social security funds	Total
Financial instrument					Regional government						
Instrumento financeiro					Local government						
					Sector institucional						

(1) Inclui certificados de depósito até Agosto de 1997. / Up to August 1997 includes certificates of deposit.

B.3.4 **ACTIVOS E PASSIVOS DAS OUTRAS INSTITUIÇÕES FINANCEIRAS MONETÁRIAS FACE A SOCIEDADES NÃO FINANCEIRAS**
Saldos em fim de mês

ASSETS AND LIABILITIES OF OTHER MONETARY FINANCIAL INSTITUTIONS VIS-À-VIS NON-FINANCIAL CORPORATIONS
End-of-month figures

Fonte / Source: Banco de Portugal

10⁶ euros

	Activos						Passivos						Por memória:
	Desconto	Empréstimos (excepto desconto) e outras disponibilidades ⁽¹⁾	Créditos de cobrança duvidosa	Títulos excepto acções	Acções e outras participações	Total	Depósitos transferíveis	Depósitos com pré-aviso e a prazo	Certificados de depósito	Acordos de recompra	Outras responsabilidades	Total	Fluxo mensal de créditos abatidos ao activo
	1	2	3	4	5	6=1+...+5	7	8	9	10	11	12=7+...+11	13
98 Dez	3 055	34 133	1 848	4 443	1 987	45 466	9 825	4 163	167	332	526	15 012	18
99 Dez	3 117	44 703	1 595	4 644	2 366	56 426	11 183	5 439	234	102	1 151	18 108	44
00 Dez	3 317	56 511	1 517	5 543	3 705	70 592	12 727	5 538	336	0	312	18 913	26
01 Jul	3 086	63 729	1 745	4 873	3 749	77 182	11 157	5 707	265	0	337	17 466	14
Ago	3 101	64 285	1 739	4 554	3 832	77 511	10 832	6 012	284	0	274	17 402	14
Set	3 038	65 555	1 774	4 698	3 737	78 802	11 607	6 001	247	0	349	18 204	8
Out	3 029	65 626	1 742	4 418	3 814	78 629	11 258	5 658	343	0	358	17 616	13
Nov	3 127	66 037	1 773	4 380	3 819	79 135	11 124	5 645	286	0	417	17 472	4
Dez	3 232	66 509	1 689	4 642	3 939	80 011	13 745	5 331	238	0	364	19 678	70
02 Jan	3 116	66 839	1 830	4 753	3 989	80 527	11 558	5 565	151	0	276	17 550	22
Fev	3 062	67 223	1 872	4 427	4 025	80 608	11 235	5 372	214	0	332	17 152	28
Mar	3 121	67 963	1 789	4 472	4 077	81 322	11 331	5 633	214	0	281	17 458	25
Abr	3 114	68 329	1 852	4 589	4 089	81 973	11 770	5 308	241	0	367	17 686	38
Mai	3 152	68 516	1 798	4 388	4 269	82 123	11 346	5 233	233	0	304	17 116	76
Jun	3 159	69 718	1 805	4 158	3 962	82 801	11 159	5 259	236	0	275	16 928	53
Jul	3 227	69 748	1 860	4 306	3 951	83 091	11 689	4 868	200	0	332	17 089	19
Ago	3 168	69 457	1 837	3 782	3 957	82 201	11 307	4 793	182	0	263	16 545	20
Set	3 096	70 059	1 857	3 655	4 014	82 681	11 584	4 944	244	0	325	17 098	36
Out	3 081	70 058	1 855	3 711	3 991	82 695	11 486	5 510	233	0	261	17 490	22
Nov	3 143	70 629	1 931	3 465	3 893	83 061	11 493	5 676	224	0	327	17 720	28
Dez	3 328	72 783	1 841	3 674	4 674	86 300	12 812	5 661	224	0	256	18 953	42

1	2	3	4	5	6=1+...+5	7	8	9	10	11	12=7+...+11	13
Discount	Loans (except discount) and other assets ⁽¹⁾	Non-performing loans	Securities other than shares	Shares and other equity	Total	Transferable deposits	Notice and time deposits	Certificates of deposit	Repurchase agreements	Other liabilities	Total	Monthly write-off loans
Assets						Liabilities						Memo items:

(1) Inclui desconto e créditos de cobrança duvidosa até Agosto de 1997. / Up to August 1997 includes discount and non-performing loans.

B.3.5 **ACTIVOS E PASSIVOS DAS OUTRAS INSTITUIÇÕES FINANCEIRAS MONETÁRIAS FACE A PARTICULARES**
Saldos em fim de mês

ASSETS AND LIABILITIES OF OTHER MONETARY FINANCIAL INSTITUTIONS VIS-À-VIS PRIVATE INDIVIDUALS
End-of-month figures

Fonte / Source: Banco de Portugal

10⁶ euros

	Activos					Passivos									Por memória:
	Desconto	Empréstimos (excepto desconto) e outras disponibilidades ⁽¹⁾	Créditos de cobrança duvidosa	Títulos	Total	Depósitos transferíveis	Depósitos com pré-aviso e a prazo	Depósitos de poupança habitação	Depósitos de poupança reformado	Outros depósitos de poupança	Certificados de depósito	Acordos de recompra	Outras responsabilidades	Total	Fluxo mensal de créditos abatidos ao activo
	1	2	3	4	5=1+...+4	6	7	8	9	10	11	12	13	14=6+...+13	15
98 Dez	581	42 131	1 118	0	43 830	17 687	25 945	1 673	8 199	4 517	110	184	127	58 441	24
99 Dez	631	54 168	1 152	0	55 952	20 836	27 792	1 925	8 682	5 610	161	22	130	65 157	14
00 Dez	678	65 889	1 249	0	67 817	21 870	31 397	2 121	8 660	5 901	350	27	190	70 515	25
01 Jul	551	69 983	1 341	0	71 876	23 034	31 977	1 952	8 627	5 857	279	20	178	71 925	3
Ago	569	70 518	1 361	0	72 448	23 072	32 045	1 958	8 646	5 904	264	20	109	72 018	5
Set	547	70 987	1 430	0	72 963	23 073	31 949	1 958	8 671	5 961	240	20	72	71 945	4
Out	540	71 796	1 491	0	73 827	22 150	31 922	1 967	8 728	6 118	237	8	87	71 218	2
Nov	545	72 284	1 515	0	74 343	23 797	31 943	1 951	8 628	6 064	220	9	56	72 669	3
Dez	559	72 627	1 483	0	74 669	24 319	32 258	2 266	8 818	6 326	202	8	73	74 271	14
02 Jan	542	72 652	1 550	0	74 744	23 902	31 923	2 313	8 909	6 222	213	9	42	73 532	3
Fev	543	73 334	1 605	0	75 483	23 857	31 696	2 297	8 940	6 276	165	21	54	73 306	3
Mar	552	74 439	1 602	0	76 594	23 544	31 497	2 283	8 937	6 250	170	19	47	72 747	3
Abr	541	75 040	1 657	0	77 239	23 464	31 569	2 249	8 919	6 221	188	19	54	72 681	3
Mai	544	75 761	1 647	0	77 953	23 483	31 542	2 241	8 899	6 184	188	19	67	72 623	23
Jun	534	76 099	1 619	0	78 253	24 616	31 712	2 238	8 883	6 152	179	18	16	73 155	24
Jul	546	76 897	1 702	0	79 145	24 929	31 892	2 241	8 900	6 246	180	18	43	74 450	6
Ago	613	77 592	1 734	0	79 939	24 662	32 353	2 247	8 910	6 384	182	18	16	74 773	3
Set	600	78 755	1 735	0	81 090	24 424	32 570	2 250	8 921	6 395	188	16	21	74 786	9
Out	584	79 469	1 772	0	81 825	23 680	32 429	2 260	8 937	6 323	168	14	14	73 825	2
Nov	563	79 855	1 793	0	82 210	24 282	32 990	2 318	8 951	6 256	150	14	7	74 968	7
Dez	583	79 680	1 696	0	81 960	24 066	34 153	2 700	8 973	5 117	148	11	12	75 180	13

1	2	3	4	5=1+...+4	6	7	8	9	10	11	12	13	14=6+...+13	15
Discount	Loans (except deposits) and other assets ⁽¹⁾	Non-performing loans	Securities	Total	Transferable deposits	Notice and time deposits	Housing savings deposits	Pensioners' savings deposits	Other savings deposits	Certificates of deposit	Repurchase agreements	Other liabilities	Total	Monthly write-off loans
Assets					Liabilities									Memo items:

(1) Inclui desconto e créditos de cobrança duvidosa até Agosto de 1997. / Up to August 1997 includes discount and non-performing loans.

B.3.6 ACTIVOS E PASSIVOS DAS OUTRAS INSTITUIÇÕES FINANCEIRAS MONETÁRIAS FACE A EMIGRANTES
Saldos em fim de mês

ASSETS AND LIABILITIES OF OTHER MONETARY FINANCIAL INSTITUTIONS VIS-À-VIS EMIGRANTS
End-of-month figures

Fonte / Source: Banco de Portugal

10⁶ euros

	Activos			Passivos					
	Empréstimos e outras disponibilidades	Créditos de cobrança duvidosa	Total	Depósitos transferíveis	Depósitos com pré-aviso e a prazo	Conta emigrante	Outros depósitos de poupança ⁽¹⁾	Equiparados a depósitos	Total
	1	2	3=1+2	4	5	6	7	8	9=4+...+8
98 Dez	645	15	660	1 008	6 534	5 848	365	17	13 773
99 Dez	787	14	801	1 129	5 921	5 332	311	15	12 708
00 Dez	983	14	996	1 201	6 573	4 684	99	114	12 672
01 Jul	1 281	15	1 296	1 482	7 153	4 486	188	146	13 456
Ago	1 305	15	1 320	1 515	6 872	4 409	229	35	13 060
Set	1 314	16	1 330	1 378	6 841	4 359	232	40	12 850
Out	1 300	16	1 316	1 439	6 801	4 402	158	27	12 826
Nov	1 317	15	1 333	1 340	6 768	4 367	218	44	12 738
Dez	1 265	16	1 281	1 544	6 373	4 380	217	83	12 598
02 Jan	1 263	18	1 281	1 431	6 498	4 375	239	145	12 689
Fev	1 290	19	1 309	1 408	6 450	4 349	241	111	12 559
Mar	1 307	19	1 326	1 405	6 359	4 314	244	116	12 438
Abr	1 291	20	1 311	1 343	6 205	4 275	247	129	12 200
Mai	1 334	18	1 352	1 363	6 157	4 190	199	78	11 987
Jun	1 347	21	1 368	1 427	6 060	4 112	230	33	11 864
Jul	1 355	20	1 375	1 631	5 990	4 030	239	93	11 983
Ago	1 368	20	1 387	1 599	5 889	3 830	222	88	11 629
Set	1 335	19	1 354	1 522	5 810	3 763	227	78	11 401
Out	1 302	19	1 321	1 461	5 992	3 703	331	17	11 504
Nov	1 257	20	1 277	1 359	5 847	3 497	346	8	11 056
Dez	1 266	18	1 285	1 449	6 143	2 912	511	10	11 026

1	2	3=1+2	4	5	6	7	8	9=4+...+8
Loans and other assets	Non-performing loans	Total	Transferable deposits	Notice and time deposits	Emigrants' accounts	Other savings deposits ⁽¹⁾	Deposit-like instruments	Total
Assets			Liabilities					

(1) Inclui a conta poupança emigrante. / Includes emigrants' savings deposits.

B.3.7.1 ACTIVOS DAS OUTRAS INSTITUIÇÕES FINANCEIRAS MONETÁRIAS FACE A NÃO RESIDENTES
Saldos em fim de mês

ASSETS OF OTHER MONETARY FINANCIAL INSTITUTIONS VIS-À-VIS NON-RESIDENTS
End-of-month figures

Fonte / Source: Banco de Portugal

10⁶ euros

	Instrumento financeiro								Sector institucional ⁽¹⁾						Total	
	Numeração ⁽²⁾	Depósitos transferíveis	Outros depósitos	Empréstimos e outras disponibilidades	Créditos de cobrança duvidosa	Títulos do mercado monetário ⁽³⁾	Títulos excepto acções ⁽⁴⁾	Acções e outras participações	Instituições financeiras monetárias			Instituições financeiras não monetárias	Administrações públicas	Sociedades não financeiras		Particulares ⁽⁵⁾
									Bancos centrais ⁽²⁾	Outras IFM						
	1	2	3	4	5	6	7	8	9	10	11	12	13	14	15	16=1+...+8= =9+...+15
98 Dez	154	1 021	21 195	15 456	172	0	6 303	2 674	475	5 907	32 227	2 844	1 771	3 318	434	46 975
99 Dez	203	1 516	19 632	17 878	195	0	6 147	2 600	574	5 389	30 716	4 195	1 872	5 003	422	48 170
00 Dez	285	883	24 447	22 568	179	0	5 032	3 458	657	4 618	38 274	6 843	1 254	4 792	413	56 851
01 Jul	252	3 305	22 984	26 616	191	0	5 659	3 252	673	8 270	41 214	3 207	1 338	6 817	740	62 259
Ago	318	870	24 711	23 988	180	0	4 996	3 384	702	8 249	37 789	3 300	710	6 921	777	58 448
Set	193	743	22 576	24 701	178	0	5 374	3 459	586	8 068	36 293	3 310	971	7 144	850	57 223
Out	164	794	22 715	26 559	179	0	5 206	3 587	556	7 648	38 489	3 360	974	7 368	808	59 203
Nov	133	927	22 987	26 633	184	0	5 778	3 604	538	7 646	37 762	5 381	1 108	6 938	873	60 245
Dez	302	1 952	20 673	27 234	183	0	6 046	3 957	687	7 909	37 123	5 648	1 274	6 794	913	60 347
02 Jan	221	1 032	18 906	28 218	187	0	6 278	3 987	613	7 176	36 106	5 715	1 392	6 912	914	58 829
Fev	145	1 128	19 508	29 343	171	0	6 245	4 004	509	9 081	35 986	5 145	1 560	7 250	1 012	60 543
Mar	108	1 729	22 962	27 557	170	0	6 572	3 937	465	9 927	37 152	5 831	1 245	7 415	999	63 034
Abr	98	1 486	20 626	29 957	166	0	5 556	3 891	453	10 289	36 427	5 563	660	7 385	1 005	61 780
Mai	85	1 181	23 302	29 173	165	0	5 667	3 898	411	13 418	34 777	5 502	911	7 475	977	63 472
Jun	71	1 197	22 726	31 774	155	0	5 626	3 957	388	13 233	37 314	5 483	903	7 106	1 079	65 506
Jul	89	1 808	21 212	33 440	153	0	5 926	3 732	416	12 847	39 332	4 896	1 263	6 411	1 195	66 360
Ago	93	1 870	21 056	30 761	169	0	6 221	3 745	419	13 339	35 979	4 854	1 612	6 594	1 119	63 915
Set	63	1 683	20 756	32 076	167	0	6 241	3 588	390	13 864	35 810	5 144	1 297	6 939	1 131	64 574
Out	59	2 583	23 370	29 359	180	0	6 342	3 589	396	14 257	36 711	4 821	971	7 159	1 166	65 481
Nov	50	1 615	22 126	29 583	171	0	6 788	3 658	384	12 844	36 269	4 728	1 371	7 215	1 180	63 991
Dez	84	1 373	17 410	29 547	163	0	6 758	3 700	397	10 318	33 853	4 980	1 655	6 695	1 138	59 035

(1) Valores estimados até Agosto de 1997. / Estimated figures up to August 1997.

(2) Não inclui notas e moedas denominadas em euros na posse das Outras IFM que são consideradas uma disponibilidade face ao Banco de Portugal. / Does not include, notes and coins denominated in euros held by Other MFI, which are viewed as an asset vis-à-vis the Banco de Portugal.

(3) Inclui unidades de participação de fundos do mercado monetário. / Includes money market funds shares/units.

(4) Inclui acções e outras participações até Agosto de 1997. / Up to August 1997 includes shares and other equity.

(5) Não inclui emigrantes. / Excludes emigrants.

B.3.7.2 PASSIVOS DAS OUTRAS INSTITUIÇÕES FINANCEIRAS MONETÁRIAS FACE A NÃO RESIDENTES⁽¹⁾
LIABILITIES OF OTHER MONETARY FINANCIAL INSTITUTIONS VIS-À-VIS NON-RESIDENTS⁽¹⁾
Saldos em fim de mês
End-of-month figures

Fonte / Source: Banco de Portugal

 10⁶ euros

	Instrumento financeiro					Sector institucional ⁽²⁾							Total 13=1+...+5= =6+...+12
	Depósitos transferíveis	Outros depósitos	Certificados de depósito	Acordos de recompra	Empréstimos	Instituições financeiras monetárias			Instituições financeiras não monetárias	Administrações públicas	Sociedades não financeiras	Particulares ⁽³⁾	
						Bancos centrais	Outras IFM						
							Sede e sucursais da própria instituição	Outras					
1	2	3	4	5	6	7	8	9	10	11	12		
98 Dez	4 226	34 307	218	284	9 750	24	8 808	33 249	1 288	5	1 997	3 414	48 785
99 Dez	3 960	43 095	423	377	9 953	108	10 179	39 710	2 119	3	1 973	3 716	57 808
00 Dez	6 037	55 806	29	239	16 714	41	15 866	53 482	2 294	17	2 702	4 221	78 625
01 Jul	8 277	65 732	1	526	17 372	38	26 851	50 963	2 275	4	6 209	5 567	91 907
Ago	6 037	65 936	1	461	16 516	43	26 728	48 996	2 592	4	5 704	4 883	88 950
Set	6 129	63 650	1	376	17 481	34	29 208	46 548	2 237	4	5 028	4 577	87 636
Out	7 394	61 335	15	482	21 897	44	28 849	50 203	2 716	4	4 681	4 626	91 123
Nov	6 658	64 184	16	644	22 713	45	30 005	51 856	2 687	4	4 275	5 343	94 215
Dez	8 029	61 410	2	812	25 416	118	32 547	51 857	2 572	22	3 461	5 090	95 668
02 Jan	4 319	61 275	10	796	26 959	225	32 235	48 319	2 430	23	4 770	5 357	93 359
Fev	5 705	64 345	7	730	25 207	231	33 731	47 996	2 270	22	5 714	6 029	95 994
Mar	4 777	66 718	7	984	26 158	219	34 981	46 753	3 045	23	7 205	6 417	98 644
Abr	4 987	65 503	8	1 011	28 395	116	36 330	46 878	3 480	23	7 157	5 920	99 904
Mai	4 749	68 857	9	1 047	29 378	59	37 195	47 092	3 488	21	10 045	6 139	104 039
Jun	5 261	66 646	9	952	31 765	270	38 368	46 937	3 476	20	10 005	5 557	104 632
Jul	5 430	66 709	2	789	33 370	375	38 032	50 507	3 432	20	8 312	5 625	106 301
Ago	5 446	64 816	4	724	32 736	267	37 532	48 763	2 886	20	8 858	5 400	103 726
Set	5 586	63 500	4	1 351	34 528	56	38 596	49 919	2 836	21	8 372	5 170	104 970
Out	5 392	68 138	3	818	36 376	99	41 516	53 214	2 988	22	8 637	4 252	110 726
Nov	6 506	66 084	10	1 545	33 988	50	41 310	52 741	2 991	23	6 923	4 076	108 113
Dez	6 115	60 936	7	1 500	33 442	57	40 964	49 842	3 130	22	4 018	3 967	102 001

1	2	3	4	5	6	7	8	9	10	11	12	13=1+...+5= =6+...+12
Transferable deposits	Other deposits	Certificates of deposit	Repurchase agreements	Loans	Central banks	Departments abroad	Other	Non-monetary financial institutions	General government	Non-financial corporations	Private individuals ⁽³⁾	Total
Financial instrument					Monetary financial institutions							

(1) Exclui passivos sob a forma de títulos. / Excludes liabilities for securities issued.

(2) Valores estimados até Agosto de 1997. / Estimated figures up to August 1997.

(3) Não inclui emigrantes. / Excludes emigrants.

B.3.8 ACTIVOS E PASSIVOS DAS OUTRAS INSTITUIÇÕES FINANCEIRAS MONETÁRIAS - SECTOR NÃO ESPECIFICADO
ASSETS AND LIABILITIES OF OTHER MONETARY FINANCIAL INSTITUTIONS - NON-SPECIFIED SECTOR
Saldos em fim de mês
End-of-month figures

Fonte / Source: Banco de Portugal

 10⁶ euros

	Activos		Passivos				Total 7=2+...+6
	Imóveis, mobiliário e material	Títulos excepto capital e obrigações subordinadas	Obrigações subordinadas	Unidades de participação de fundos do mercado monetário	Capital e reservas ⁽¹⁾	Outros passivos (líquidos)	
1	2	3	4	5	6	7	
98 Dez	3 461	10 588	3 208	.	15 986	-416	29 366
99 Dez	3 391	13 204	3 706	.	20 212	-3 439	33 683
00 Dez	3 242	17 834	4 141	115	22 912	-3 008	41 993
01 Jul	3 225	20 004	5 540	155	23 792	-1 063	48 428
Ago	3 086	19 890	5 539	153	23 202	-612	48 172
Set	3 546	19 957	5 671	147	23 471	-967	48 280
Out	3 569	19 956	5 663	151	23 527	-1 426	47 870
Nov	3 571	20 066	5 593	158	23 484	-1 873	47 428
Dez	3 618	20 061	5 693	166	24 571	-5 026	45 465
02 Jan	3 338	21 320	5 676	187	25 638	-4 250	48 571
Fev	3 257	21 146	5 276	187	26 262	-4 227	48 644
Mar	3 253	21 428	5 269	192	26 270	-3 388	49 770
Abr	3 254	21 564	5 268	202	25 543	-2 758	49 819
Mai	3 273	21 537	5 267	203	25 541	-2 831	49 717
Jun	3 285	21 223	5 429	216	25 775	-2 427	50 216
Jul	3 266	21 540	5 355	212	25 892	-3 599	49 398
Ago	3 240	21 403	5 355	335	25 981	-3 376	49 697
Set	3 189	20 830	5 365	364	25 896	-3 613	48 842
Out	3 187	20 699	5 490	381	25 876	-3 880	48 566
Nov	3 208	20 480	5 664	387	26 083	-3 171	49 444
Dez	3 217	20 116	6 360	665	25 725	-4 329	48 537

1	2	3	4	5	6	7=2+...+6
Fixed assets	Securities other than capital and subordinated bonds	Subordinated bonds	Money market funds shares / units	Capital and reserves ⁽¹⁾	Other liabilities (net)	Total
Assets			Liabilities			

(1) A partir de Dezembro de 1999, a noção de capital e reservas para fins estatísticos inclui provisões para créditos de cobrança duvidosa. / From December 1999 onwards, the capital and reserves definition for statistical purposes includes provisions for non-performing loans.

B.4.1.1 EMPRÉSTIMOS DE OUTRAS INSTITUIÇÕES FINANCEIRAS MONETÁRIAS ÀS INSTITUIÇÕES FINANCEIRAS NÃO MONETÁRIAS ⁽¹⁾

LOANS OF OTHER MONETARY FINANCIAL INSTITUTIONS TO NON-MONETARY FINANCIAL INSTITUTIONS ⁽¹⁾

Por prazo - Saldos em fim de mês

By maturity - End-of-month figures

Fonte / Source: Banco de Portugal

10⁶ euros

	Outros intermediários e auxiliares financeiros				Sociedades de seguros e fundos de pensões				Total			
	Até 1 ano	De 1 a 5 anos	A mais de 5 anos	Total	Até 1 ano	De 1 a 5 anos	A mais de 5 anos	Total	Até 1 ano	De 1 a 5 anos	A mais de 5 anos	Total
	1	2	3	4=1+2+3	5	6	7	8=5+6+7	9=1+5	10=2+6	11=3+7	12=4+8+9+10+11
98 Dez	3 762	962	964	5 688	71	104	72	248	3 833	1 067	1 037	5 936
99 Dez	4 988	1 150	2 095	8 233	176	98	72	346	5 164	1 248	2 166	8 578
00 Dez	8 736	1 727	1 815	12 277	162	31	20	212	8 898	1 757	1 835	12 490
01 Jul	10 880	1 931	1 553	14 364	76	31	20	127	10 957	1 962	1 573	14 492
Ago	10 852	2 050	1 446	14 348	78	31	20	129	10 930	2 081	1 466	14 477
Set	10 615	2 030	1 549	14 194	86	31	20	136	10 701	2 061	1 568	14 330
Out	10 698	2 217	1 437	14 351	195	31	19	245	10 893	2 248	1 456	14 597
Nov	9 034	2 082	1 454	12 570	76	31	19	126	9 110	2 113	1 473	12 696
Dez	7 790	2 367	1 460	11 617	150	31	19	200	7 940	2 398	1 479	11 817
02 Jan	7 545	2 293	1 453	11 290	106	31	19	156	7 651	2 323	1 472	11 446
Fev	7 372	2 330	1 477	11 179	72	31	19	121	7 444	2 361	1 496	11 300
Mar	7 336	2 181	1 486	11 004	83	31	19	132	7 419	2 212	1 505	11 136
Abr	7 336	2 119	3 203	12 658	74	31	19	124	7 410	2 150	3 222	12 781
Mai	7 331	2 210	3 147	12 688	52	31	18	101	7 382	2 241	3 165	12 788
Jun	7 511	2 120	2 935	12 567	96	31	18	145	7 607	2 151	2 954	12 712
Jul	7 628	2 074	2 911	12 614	83	31	18	132	7 712	2 105	2 929	12 746
Ago	7 745	2 037	2 919	12 701	88	31	18	137	7 833	2 068	2 937	12 838
Set	7 589	2 043	2 906	12 538	65	31	18	113	7 654	2 073	2 923	12 651
Out	7 376	1 976	3 010	12 362	60	31	18	108	7 436	2 007	3 028	12 471
Nov	7 082	2 135	3 254	12 471	89	31	18	137	7 171	2 166	3 271	12 608
Dez	5 417	2 025	3 358	10 800	77	31	19	127	5 495	2 055	3 377	10 927

	1	2	3	4=1+2+3	5	6	7	8=5+6+7	9=1+5	10=2+6	11=3+7	12=4+8+9+10+11
	Up to 1 year	From 1 to 5 years	Over 5 years	Total	Up to 1 year	From 1 to 5 years	Over 5 years	Total	Up to 1 year	From 1 to 5 years	Over 5 years	Total
	Other financial intermediaries and financial auxiliaries				Insurance corporations and pension funds				Total			

(1) Não inclui crédito titulado. / Excludes securities.

B.4.1.2 EMPRÉSTIMOS DE OUTRAS INSTITUIÇÕES FINANCEIRAS MONETÁRIAS ÀS ADMINISTRAÇÕES PÚBLICAS EXCEPTO ADMINISTRAÇÃO CENTRAL ⁽¹⁾

LOANS OF OTHER MONETARY FINANCIAL INSTITUTIONS TO GENERAL GOVERNMENT EXCEPT CENTRAL GOVERNMENT ⁽¹⁾

Por prazo - Saldos em fim de mês

By maturity - End-of-month figures

Fonte / Source: Banco de Portugal

10⁶ euros

	Total				Do qual:							
	Até 1 ano	De 1 a 5 anos	A mais de 5 anos	Total	Administração regional				Administração local			
	1	2	3	4=1+2+3	5	6	7	8=5+6+7	9	10	11	12=9+10+11
	Up to 1 year	From 1 to 5 years	Over 5 years	Total	Up to 1 year	From 1 to 5 years	Over 5 years	Total	Up to 1 year	From 1 to 5 years	Over 5 years	Total
					Regional Government				Local Government			
98 Dez	67	138	1 062	1 267	15	2	6	23	50	136	1 052	1 238
99 Dez	141	212	1 236	1 588	16	51	18	84	53	161	1 214	1 428
00 Dez	153	206	1 562	1 921	44	63	18	125	62	143	1 540	1 745
01 Jul	245	204	1 848	2 297	54	67	28	148	80	137	1 817	2 034
Ago	295	174	1 901	2 370	53	32	27	113	90	141	1 870	2 101
Set	304	176	1 972	2 452	64	33	27	124	79	142	1 942	2 163
Out	289	163	2 043	2 495	43	34	29	106	82	129	2 008	2 220
Nov	308	160	2 037	2 506	65	34	28	127	92	126	2 004	2 222
Dez	379	166	2 223	2 768	116	32	33	181	64	133	2 184	2 382
02 Jan	388	140	2 237	2 765	124	9	21	154	65	131	2 211	2 406
Fev	384	138	2 269	2 791	123	9	34	167	72	129	2 229	2 430
Mar	393	140	2 319	2 853	125	9	34	168	78	131	2 279	2 489
Abr	383	140	2 349	2 872	113	5	35	153	79	135	2 309	2 523
Mai	393	79	2 522	2 994	120	5	34	159	84	74	2 482	2 641
Jun	374	89	2 618	3 081	125	5	35	164	62	84	2 578	2 724
Jul	366	92	2 703	3 160	136	6	21	164	65	85	2 676	2 826
Ago	364	92	2 739	3 195	142	6	21	169	63	86	2 712	2 860
Set	366	89	2 781	3 236	199	7	20	226	62	82	2 756	2 900
Out	268	94	2 844	3 207	132	16	20	168	61	78	2 819	2 958
Nov	284	96	2 871	3 252	154	16	20	190	54	81	2 845	2 980
Dez	168	173	2 969	3 310	89	93	21	203	58	80	2 944	3 082

	1	2	3	4=1+2+3	5	6	7	8=5+6+7	9	10	11	12=9+10+11
	Up to 1 year	From 1 to 5 years	Over 5 years	Total	Up to 1 year	From 1 to 5 years	Over 5 years	Total	Up to 1 year	From 1 to 5 years	Over 5 years	Total
					Regional Government				Local Government			

(1) Não inclui crédito titulado. / Excludes securities.

**B.4.1.3 EMPRÉSTIMOS DE OUTRAS INSTITUIÇÕES FINANCEIRAS
MONETÁRIAS ÀS SOCIEDADES NÃO FINANCEIRAS ⁽¹⁾**

**LOANS OF OTHER MONETARY FINANCIAL INSTITUTIONS TO
NON-FINANCIAL CORPORATIONS ⁽¹⁾**

Por prazo - Saldos em fim de mês

By maturity - End-of-month figures

Fonte / Source: Banco de Portugal

10⁶ euros

		Até 1 ano	De 1 a 5 anos	A mais de 5 anos	Total	Do qual:	
							Cobrança duvidosa
	1	2	3	4=1+2+3	5		
98	Dez	23 761	8 249	7 026	39 036		1 848
99	Dez	29 409	9 926	10 080	49 415		1 595
00	Dez	32 730	16 261	12 354	61 345		1 517
01	Jul	36 556	18 603	13 401	68 560		1 745
	Ago	36 367	18 951	13 807	69 125		1 739
	Set	36 847	19 111	14 409	70 367		1 774
	Out	36 732	19 007	14 658	70 396		1 742
	Nov	37 079	19 171	14 686	70 936		1 773
	Dez	36 508	19 744	15 177	71 430		1 689
02	Jan	36 603	20 150	15 031	71 784		1 830
	Fev	36 672	20 236	15 249	72 157		1 872
	Mar	36 416	20 558	15 799	72 773		1 789
	Abr	36 616	20 736	15 942	73 295		1 852
	Mai	36 578	20 774	16 114	73 466		1 798
	Jun	37 070	21 094	16 517	74 681		1 805
	Jul	37 090	21 017	16 727	74 835		1 860
	Ago	36 475	21 184	16 802	74 461		1 837
	Set	36 995	21 354	16 662	75 011		1 857
	Out	36 720	21 483	16 790	74 992		1 854
	Nov	36 971	21 659	17 073	75 703		1 931
	Dez	39 292	21 081	17 579	77 952		1 841

	1	2	3	4=1+2+3	5
	Up to 1 year	From 1 to 5 years	Over 5 years	Total	Non-performing loans
					Of which:

(1) Não inclui crédito titulado. / Excludes securities.

**B.4.1.4 EMPRÉSTIMOS DE OUTRAS INSTITUIÇÕES FINANCEIRAS
MONETÁRIAS A PARTICULARES ⁽¹⁾⁽²⁾ (continua)**

**LOANS OF OTHER MONETARY FINANCIAL INSTITUTIONS TO
PRIVATE INDIVIDUALS ⁽¹⁾⁽²⁾ (to be continued)**

Por finalidade e prazo - Saldos em fim de mês

By purpose and maturity - End-of-month figures

Fonte / Source: Banco de Portugal

10⁶ euros

		Habitação				Consumo ⁽³⁾						
		Até 1 ano	De 1 a 5 anos	A mais de 5 anos	Total	do qual:		Até 1 ano	De 1 a 5 anos	A mais de 5 anos	Total	do qual:
						Cobrança duvidosa	Cobrança duvidosa					
	1	2	3	4=1+2+3	5	6	7	8	9=6+7+8	10		
98	Dez	235	642	31 556	32 433	381	2 391	3 057	743	6 191	271	
99	Dez	431	785	40 963	42 180	449	2 414	2 992	1 364	6 770	248	
00	Dez	437	1 189	49 108	50 735	544	2 370	3 848	1 959	8 177	298	
01	Jul	388	891	53 709	54 988	576	1 233	3 903	2 577	7 714	302	
	Ago	457	893	54 377	55 728	601	1 215	3 869	2 646	7 729	306	
	Set	462	899	55 000	56 361	650	1 288	3 818	2 782	7 887	319	
	Out	484	908	55 725	57 117	675	1 281	3 782	3 009	8 072	352	
	Nov	395	926	56 411	57 732	673	1 301	3 825	2 723	7 849	361	
	Dez	396	931	56 038	57 365	675	1 438	3 827	2 808	8 074	347	
02	Jan	397	952	56 601	57 950	703	1 246	3 710	2 950	7 905	343	
	Fev	387	958	57 203	58 548	725	1 266	3 713	2 982	7 961	357	
	Mar	393	947	58 019	59 359	738	1 374	3 751	3 079	8 204	374	
	Abr	401	942	58 770	60 113	764	1 379	3 694	3 140	8 213	376	
	Mai	397	949	59 550	60 897	774	1 396	3 636	3 102	8 135	371	
	Jun	399	922	60 060	61 381	791	1 364	3 465	3 140	7 969	335	
	Jul	395	923	60 945	62 264	818	1 363	3 485	3 222	8 070	377	
	Ago	360	902	61 783	63 046	859	1 433	3 278	3 148	7 859	372	
	Set	325	883	62 980	64 188	857	1 482	3 240	3 221	7 943	356	
	Out	319	922	63 688	64 929	879	1 418	3 249	3 277	7 943	364	
	Nov	315	972	64 473	65 760	919	1 283	3 162	3 040	7 484	323	
	Dez	321	965	63 552	64 838	905	1 438	3 270	3 164	7 872	282	

	1	2	3	4=1+2+3	5	6	7	8	9=6+7+8	10
	Up to 1 year	From 1 to 5 years	Over 5 years	Total	Non-performing loans	Up to 1 year	From 1 to 5 years	Over 5 years	Total	Non-performing loans
	Housing					Consumption ⁽³⁾				
					of which:					of which:

B.4.1.4 EMPRÉSTIMOS DE OUTRAS INSTITUIÇÕES FINANCEIRAS MONETÁRIAS A PARTICULARES^{(1) (2)} (continuação)
LOANS OF OTHER MONETARY FINANCIAL INSTITUTIONS TO PRIVATE INDIVIDUALS^{(1) (2)} (continued)
Por finalidade e prazo - Saldos em fim de mês
By purpose and maturity - End-of-month figures

Fonte / Source: Banco de Portugal

 10⁶ euros

	Outros fins ⁽³⁾					Total						
	Até 1 ano	De 1 a 5 anos	A mais de 5 anos	Total	do qual:		Até 1 ano	De 1 a 5 anos	A mais de 5 anos	Total	do qual:	
					Cobrança duvidosa						Cobrança duvidosa	
	11	12	13	14=11+12+13	15		16	17	18	19=16+17+18=4+9+14	20=5+10+15	
98 Dez	2 850	1 893	1 124	5 866	482		5 476	5 591	33 423	44 490	1 133	
99 Dez	3 523	2 563	1 717	7 803	468		6 369	6 340	44 044	56 753	1 166	
00 Dez	4 643	3 001	2 257	9 901	422		7 450	8 038	53 324	68 813	1 263	
01 Jul	4 903	2 979	2 587	10 469	478		6 525	7 773	58 873	73 171	1 356	
Ago	4 764	2 955	2 591	10 311	469		6 436	7 717	59 615	73 768	1 376	
Set	4 668	2 875	2 502	10 045	476		6 418	7 591	60 284	74 294	1 445	
Out	4 676	2 792	2 487	9 955	479		6 441	7 482	61 220	75 143	1 506	
Nov	4 723	2 844	2 528	10 095	495		6 419	7 596	61 661	75 676	1 530	
Dez	4 992	2 873	2 647	10 511	477		6 826	7 631	61 493	75 950	1 499	
02 Jan	4 699	2 821	2 649	10 170	522		6 342	7 483	62 201	76 025	1 568	
Fev	4 652	2 888	2 743	10 283	542		6 305	7 559	62 928	76 792	1 625	
Mar	4 637	2 897	2 824	10 358	510		6 403	7 595	63 922	77 920	1 622	
Abr	4 539	2 859	2 826	10 224	538		6 318	7 496	64 736	78 550	1 677	
Mai	4 578	2 833	2 862	10 273	520		6 371	7 419	65 514	79 304	1 666	
Jun	4 587	2 836	2 848	10 271	515		6 350	7 223	66 048	79 621	1 641	
Jul	4 560	2 810	2 817	10 187	526		6 318	7 217	66 985	80 521	1 722	
Ago	4 445	2 976	3 001	10 422	523		6 239	7 156	67 931	81 327	1 754	
Set	4 409	2 930	2 973	10 312	541		6 216	7 053	69 175	82 443	1 754	
Out	4 343	2 923	3 008	10 274	548		6 079	7 094	69 973	83 146	1 791	
Nov	4 369	2 879	2 994	10 243	571		5 967	7 012	70 508	83 487	1 813	
Dez	4 439	2 865	3 230	10 534	527		6 198	7 100	69 946	83 244	1 714	

	11	12	13	14=11+12+13	15	16	17	18	19=16+17+18=4+9+14	20=5+10+15		
	Up to 1 year	1 to 5 years	Over 5 years	Total	Non-performing loans	Up to 1 year	1 to 5 years	Over 5 years	Total	Non-performing loans		
	Other purposes ⁽³⁾				Total							
					of which:						of which:	

(1) Não inclui crédito titulado. / Excludes securities.

(2) Inclui crédito a emigrantes. / Includes credit to emigrants.

(3) Os empréstimos ao consumo estão incluídos nos outros fins até Setembro de 1997. / Up to September 1997 consumer credit is included in credit to other purposes.

B.4.2.1 EMPRÉSTIMOS DE OUTRAS INSTITUIÇÕES FINANCEIRAS MONETÁRIAS A SOCIEDADES NÃO FINANCEIRAS⁽¹⁾ (continua)
LOANS OF OTHER MONETARY FINANCIAL INSTITUTIONS TO NON-FINANCIAL CORPORATIONS⁽¹⁾ (to be continued)
Por ramo de actividade - Saldos em fim de mês
By branch of activity - End-of-month figures

Fonte / Source: Banco de Portugal

 10⁶ euros

	Agricultura, produção animal, caça e silvicultura		Pesca		Indústrias extractivas		Indústrias transformadoras		Produção e distribuição de electricidade, gás e água		Construção	
	Total	do qual:	Total	do qual:	Total	do qual:	Total	do qual:	Total	do qual:	Total	do qual:
		Cobrança duvidosa		Cobrança duvidosa		Cobrança duvidosa		Cobrança duvidosa		Cobrança duvidosa		Cobrança duvidosa
	1	2	3	4	5	6	7	8	9	10	11	12
98 Dez	585	67	91	8	356	18	9 252	735	1 182	1	6 588	269
99 Dez	746	62	96	19	489	14	10 519	647	1 666	3	8 667	224
00 Dez	797	57	90	16	519	13	12 056	552	2 341	3	12 126	212
01 Jul	808	64	99	16	553	14	12 992	633	2 044	2	13 458	265
Ago	815	64	97	15	572	13	12 958	637	2 021	3	13 913	275
Set	783	56	97	15	560	14	13 088	642	2 083	4	14 208	274
Out	810	61	96	14	626	14	13 132	665	2 130	1	14 196	264
Nov	809	59	98	14	604	13	13 208	659	2 152	2	14 488	275
Dez	858	56	100	13	645	13	13 248	619	2 082	2	14 504	249
02 Jan	813	64	92	13	674	19	13 350	675	2 103	2	14 576	277
Fev	795	63	94	14	676	17	13 366	671	2 100	8	14 736	289
Mar	801	66	102	14	688	15	13 142	632	2 071	4	14 653	275
Abr	795	65	102	13	691	15	13 171	633	2 042	3	14 787	292
Mai	800	63	106	13	673	16	13 100	607	1 990	4	14 896	287
Jun	817	67	106	15	638	17	13 541	572	2 077	6	14 939	329
Jul	823	68	103	15	684	20	13 750	596	2 021	3	14 942	330
Ago	814	68	109	12	693	17	13 775	572	2 134	3	14 963	328
Set	823	66	99	13	699	19	13 676	618	2 159	4	15 080	311
Out	851	66	103	14	757	20	13 618	616	2 118	3	14 964	305
Nov	855	69	103	14	783	15	13 630	574	2 118	7	15 086	318
Dez	850	64	104	13	799	13	13 709	541	1 832	3	15 782	341

	1	2	3=1+2	4	5	6	7=5+6	8	9	10	11=9+10	12
	Total	Non-performing loans	Total	Non-performing loans	Total	Non-performing loans	Total	Non-performing loans	Total	Non-performing loans	Total	Non-performing loans
	of which:		of which:		of which:		of which:		of which:		of which:	
	Agriculture, hunting and forestry		Fishing		Mining and quarrying		Manufacturing		Production and distribution of electricity, gas and water		Construction	

B.4.2.1 EMPRÉSTIMOS DE OUTRAS INSTITUIÇÕES FINANCEIRAS MONETÁRIAS A SOCIEDADES NÃO FINANCEIRAS⁽¹⁾ (continuação)

LOANS OF OTHER MONETARY FINANCIAL INSTITUTIONS TO NON-FINANCIAL CORPORATIONS⁽¹⁾ (continued)

Por ramo de actividade - Saldos em fim de mês

By branch of activity - End-of-month figures

Fonte / Source: Banco de Portugal

10⁶ euros

		Comércio por grosso e a retalho, reparação de veículos automóveis, motocicletas e de bens de uso pessoal e doméstico ⁽²⁾		Alojamento e restauração (restaurantes e similares) ⁽²⁾		Transportes, armazenagem e comunicações		Actividades imobiliárias, alugueres e serviços prestados às empresas ⁽³⁾		Educação, saúde e outras actividades de serviços colectivos, sociais e pessoais ⁽³⁾		Total	
		Total	do qual:	Total	do qual:	Total	do qual:	Total	do qual:	Total	do qual:	Total	do qual:
			Cobrança duvidosa		Cobrança duvidosa		Cobrança duvidosa		Cobrança duvidosa		Cobrança duvidosa		Cobrança duvidosa
13	14	15	16	17	18	19	20	21	22	23	24		
98	Dez	10 079	455	812	43	1 371	37	6 577	136	2 145	79	39 036	1 848
99	Dez	11 287	409	919	33	2 050	34	9 895	98	3 082	55	49 417	1 595
00	Dez	12 478	376	1 213	37	3 241	30	13 344	134	3 139	87	61 345	1 517
01	Jul	13 003	426	1 367	42	3 327	35	17 295	144	3 614	105	68 561	1 745
	Ago	12 925	442	1 357	38	3 334	33	17 527	122	3 606	98	69 125	1 739
	Set	12 855	439	1 368	39	3 325	36	18 384	147	3 616	108	70 367	1 773
	Out	12 907	401	1 394	40	3 524	36	18 244	129	3 337	116	70 397	1 742
02	Nov	12 879	428	1 404	38	3 656	33	18 211	121	3 427	130	70 936	1 773
	Dez	12 717	422	1 488	36	3 596	33	18 637	114	3 555	132	71 430	1 689
	Jan	12 798	429	1 514	39	3 611	33	18 846	142	3 408	137	71 784	1 830
	Fev	12 957	451	1 550	39	3 608	33	18 879	141	3 396	146	72 157	1 872
	Mar	12 976	421	1 598	41	3 784	32	19 408	129	3 551	160	72 773	1 789
	Abr	12 992	439	1 619	41	3 871	33	19 676	156	3 547	160	73 295	1 852
	Mai	12 868	426	1 644	40	3 857	32	19 844	152	3 687	157	73 466	1 798
	Jun	13 060	395	1 679	50	4 099	31	19 958	162	3 767	160	74 682	1 805
	Jul	12 966	399	1 696	54	4 188	29	19 977	171	3 685	174	74 835	1 859
	Ago	12 690	389	1 674	52	4 050	28	19 930	166	3 629	202	74 462	1 837
	Set	12 701	402	1 667	35	4 124	34	20 227	168	3 757	187	75 011	1 857
	Out	12 632	406	1 683	36	3 916	34	20 689	165	3 662	190	74 993	1 855
Nov	12 827	481	1 686	36	3 880	32	20 971	193	3 765	193	75 703	1 931	
Dez	12 823	425	1 737	30	4 649	33	21 524	200	4 143	180	77 952	1 841	

	13	14	15	16	17	18	19	20	21	22	23	24								
													Total	Non-performing loans	Total	Non-performing loans	Total	Non-performing loans	Total	Non-performing loans
													of which:	of which:	of which:	of which:	of which:	of which:	of which:	
Wholesale and retail trade, repair of motor vehicles, motorcycles and personal and household goods ⁽²⁾		Hotels and catering (restaurants and other) ⁽²⁾		Transport, storage and communications		Real estate, rental and supply of services to companies ⁽³⁾		Education, health and other community, social and personal service activities ⁽³⁾		Total										

(1) Não inclui crédito titulado. / Excludes securities.

(2) Alojamento e restauração está incluído no comércio por grosso ... até Junho de 1997. / Up to June 1997 hotels and catering is included in wholesale and retail trade...

(3) Educação, saúde ... está incluída em actividades imobiliárias, alugueres e serviços prestados às empresas, até Junho de 1997. / Up to June 1997 education, health ... is included in real estate, rental and supply of services to companies.

B.4.2.2 EMPRÉSTIMOS DE OUTRAS INSTITUIÇÕES FINANCEIRAS MONETÁRIAS A SOCIEDADES NÃO FINANCEIRAS DA INDÚSTRIA TRANSFORMADORA⁽¹⁾⁽²⁾

LOANS OF OTHER MONETARY FINANCIAL INSTITUTIONS TO NON-FINANCIAL CORPORATIONS OF THE MANUFACTURING INDUSTRY⁽¹⁾⁽²⁾

Por ramo de actividade - Saldos em fim de mês

By branch of activity - End-of-month figures

Fonte / Source: Banco de Portugal

10⁶ euros

		Indústrias alimentares, das bebidas e do tabaco	Indústria têxtil	Indústria do couro e de produtos do couro	Indústrias da madeira e da cortiça e suas obras	Indústrias de pasta, de papel e cartão e seus artigos: edição e impressão	Fabricação de coque, produtos petrolíferos refinados e combustíveis nucleares	Fabricação de produtos químicos e de fibras sintéticas ou artificiais	Fabricação de artigos de borracha e de matérias plásticas	Fabricação de outros produtos minerais não metálicos	Indústrias metalúrgicas de base e de produtos metálicos	Fabricação de máquinas e de equipamentos não especificados	Fabricação de equipamento eléctrico e de óptica	Fabricação de material de transporte	Indústrias transformadoras, não especificadas	Total
		1	2	3	4	5	6	7	8	9	10	11	12	13	14	15=1+...+14
98	Dez	1 775	1 771	406	867	593	115	504	213	618	730	401	429	374	456	9 252
99	Dez	2 036	1 857	406	975	678	218	576	304	786	867	424	434	430	528	10 519
00	Dez	2 214	2 071	439	1 034	746	153	621	346	1 323	972	471	502	513	649	12 056
01	Jul	2 489	2 143	479	1 159	820	122	753	391	1 368	1 074	520	500	559	615	12 992
	Ago	2 451	2 140	465	1 183	862	75	752	392	1 379	1 077	514	483	574	612	12 958
	Set	2 439	2 156	459	1 266	859	97	756	402	1 350	1 093	531	486	579	615	13 088
	Out	2 503	2 192	450	1 193	795	122	776	417	1 377	1 083	561	480	568	615	13 132
02	Nov	2 563	2 182	463	1 145	787	121	761	421	1 381	1 108	565	496	588	626	13 208
	Dez	2 524	2 216	445	1 155	824	137	733	424	1 421	1 113	584	487	569	617	13 248
	Jan	2 659	2 216	456	1 181	708	192	695	437	1 451	1 113	576	489	569	609	13 350
	Fev	2 681	2 203	459	1 179	698	178	697	439	1 466	1 112	595	467	583	611	13 366
	Mar	2 577	2 203	452	1 143	672	132	701	428	1 469	1 104	600	463	576	621	13 142
	Abr	2 459	2 213	450	1 184	698	141	706	426	1 535	1 101	597	452	584	625	13 171
	Mai	2 520	2 177	438	1 191	669	131	738	426	1 504	1 125	584	447	535	616	13 100
	Jun	2 636	2 142	432	1 214	912	234	713	437	1 505	1 126	589	476	508	617	13 541
	Jul	2 653	2 182	441	1 238	952	223	721	441	1 540	1 180	596	451	517	614	13 750
	Ago	2 671	2 171	429	1 220	1 057	210	740	440	1 503	1 164	589	439	532	611	13 775
	Set	2 688	2 132	414	1 196	1 038	233	732	443	1 479	1 171	589	434	513	617	13 676
	Out	2 716	2 120	413	1 180	1 026	199	733	435	1 481	1 154	582	418	537	623	13 618
Nov	2 703	2 116	411	1 195	1 061	174	725	432	1 477	1 154	599	400	551	632	13 630	
Dez	2 669	2 095	417	1 175	1 149	156	716	470	1 500	1 187	590	414	555	619	13 709	

1	2	3	4	5	6	7	8	9	10	11	12	13	14	15=1+...+14
Food, beverages and tobacco	Textiles	Manufacture of leather and leather products	Wood and cork industries and articles thereof	Polp, paper, and paperboard industries and articles thereof; publishing and printing	Manufacture of coke, refined oil products and nuclear fuel	Manufacture of chemical and man-made fibres	Manufacture of rubber articles and plastic materials	Manufacture of other non-metallic mineral products	Base metal industries and manufacture of metal products	Manufacture of machinery and equipment, non elsewhere classified	Manufacture of electrical and optical equipment	Manufacture of transport material	Manufacturing industries, non elsewhere classified	Total

(1) Não inclui crédito titulado. / Excludes securities.

(2) Até Junho de 1997 a coluna (3) está incluída na coluna (2), as colunas (6) e (8) estão incluídas na coluna (7) e a parte "Indústria de produtos metálicos" da coluna (10) e as colunas (12) e (13) estão incluídas na coluna (11). / Up to June 1997 column (3) is included in column (2), columns (6) and (8) are included in column (7) and the "Manufacture of metal products" in column (10) and columns (12) and (13) are included in column (11).

B.4.2.3 PAPEL COMERCIAL EM CARTEIRA DE OUTRAS INSTITUIÇÕES FINANCEIRAS MONETÁRIAS, EMITIDO POR SOCIEDADES NÃO FINANCEIRAS⁽¹⁾

COMMERCIAL PAPER ISSUED BY NON-FINANCIAL CORPORATIONS HELD IN THE PORTFOLIO OF OTHER MONETARY FINANCIAL INSTITUTIONS⁽¹⁾

Por ramo de actividade - Saldos em fim de mês

By branch of activity - End-of-month figures

Fonte / Source: Banco de Portugal

10⁶ euros

	Agricultura, produção animal, caça e silvicultura	Pesca	Indústrias extractivas	Indústrias transformadoras	Produção e distribuição de electricidade, gás e água	Construção	Comércio por grosso e a retalho; rep. de veículos automóveis, motocicletas e de bens de uso pessoal e doméstico	Alojamento e restauração (restaurantes e similares)	Transportes, armazenagem e comunicações	Actividades imobiliárias, alugueres e serviços prestados às empresas	Educação, saúde e outras actividades de serviços colectivos, sociais e pessoais	Total
	1	2	3	4	5	6	7	8	9	10	11	12=1+...+11
98 Dez	1	0	10	307	54	155	149	7	50	152	39	924
99 Dez	1	0	5	355	65	58	206	5	284	292	95	1 367
00 Dez	1	0	4	856	326	99	189	5	294	596	171	2 541
01 Jul	1	0	9	844	270	116	166	4	135	1 093	33	2 673
Ago	1	0	9	793	265	125	171	3	99	1 071	41	2 578
Set	1	0	7	772	260	134	172	2	220	1 154	62	2 784
Out	1	0	7	769	251	131	140	2	202	960	28	2 490
Nov	1	0	11	794	262	142	163	5	194	911	11	2 495
Dez	1	0	16	920	284	116	115	4	143	1 125	64	2 787
02 Jan	0	0	19	1 104	340	124	126	4	141	950	43	2 851
Fev	0	0	19	893	289	115	114	4	88	960	50	2 533
Mar	0	0	19	962	298	120	146	5	77	905	36	2 569
Abr	0	0	19	1 058	303	161	132	3	96	890	35	2 697
Mai	0	0	14	970	317	126	141	3	108	748	36	2 462
Jun	0	0	19	798	427	109	140	1	87	780	49	2 409
Jul	0	0	18	700	310	111	156	1	92	1 193	45	2 625
Ago	0	0	15	405	289	116	149	1	110	969	59	2 114
Set	0	0	14	390	234	113	152	2	111	920	58	1 994
Out	0	0	16	392	153	158	154	2	118	913	50	1 957
Nov	1	0	7	461	164	132	164	2	103	722	30	1 784
Dez	1	0	12	360	150	139	172	2	104	935	56	1 931

	Agriculture, hunting and forestry	Fishing	Mining and quarrying	Manufacturing	Production and distribution of electricity, gas and water	Construction	Wholesale and retail trade; repair of motor vehicles, motorcycles and personal and household goods	Hotels and catering (restaurants and other)	Transport, storage and communications	Real estate, rental and supply of services to companies	Education, health and other community, social and personal service activities	Total
	1	2	3	4	5	6	7	8	9	10	11	12=1+...+11

(1) Séries estimadas até Agosto de 1997. / Estimated series up to August 1997.

B.4.3 ACTIVOS EM MOEDA ESTRANGEIRA⁽¹⁾ DE OUTRAS INSTITUIÇÕES FINANCEIRAS MONETÁRIAS FACE AO SECTOR NÃO MONETÁRIO

ASSETS DENOMINATED IN FOREIGN CURRENCY⁽¹⁾ OF OTHER MONETARY FINANCIAL INSTITUTIONS VIS-À-VIS NON-MONETARY SECTOR

Por sector institucional - Saldos em fim de mês

By institutional sector - End-of-month figures

Fonte / Source: Banco de Portugal

10⁶ euros

	Sector institucional							Total
	Instituições financeiras não monetárias	Administrações públicas	Sociedades não financeiras			Particulares ⁽²⁾		
			Empréstimos	Títulos excepto acções	Total			
	1	2	3	4	5=3+4	6	7=1+2+5+6	
98 Dez	861	259	3 940	70	4 009	264	5 393	
99 Dez	387	62	3 370	4	3 374	263	4 087	
00 Dez	295	68	2 880	18	2 897	229	3 490	
01 Jul	757	69	2 859	10	2 868	233	3 927	
Ago	759	66	2 789	9	2 798	230	3 852	
Set	876	66	2 691	11	2 701	227	3 870	
Out	870	66	2 258	13	2 271	210	3 418	
Nov	883	67	2 169	13	2 182	198	3 330	
Dez	916	68	2 081	13	2 094	189	3 266	
02 Jan	957	69	2 084	9	2 093	187	3 306	
Fev	803	69	2 112	9	2 121	183	3 176	
Mar	859	69	2 018	10	2 028	178	3 134	
Abr	798	67	1 985	15	1 999	198	3 063	
Mai	774	64	1 880	14	1 895	218	2 951	
Jun	866	62	1 861	11	1 872	159	2 960	
Jul	880	64	1 832	7	1 839	165	2 947	
Ago	864	61	1 796	7	1 803	155	2 883	
Set	876	61	1 739	7	1 746	148	2 831	
Out	861	61	1 747	2	1 750	151	2 822	
Nov	835	60	1 686	2	1 689	147	2 731	
Dez	862	57	1 603	2	1 605	143	2 668	

	1	2	3	4	5=3+4	6	7=1+2+5+6
	Non-monetary financial institutions	General government	Credits	Securities other than shares	Total	Private individuals ⁽²⁾	Total
	Non-financial corporations						
	Institutional sector						

(1) Até Janeiro de 2002 corresponde a moedas que não escudos e euros, a partir desta data, reflecte os saldos denominados em moedas que não euros. / Up to January 2002 corresponds to currencies other than escudos or euros, afterwards reflects balance denominated in currencies other than euros.

(2) Inclui emigrantes. / Includes emigrants.

**B.4.4 EMPRÉSTIMOS DE OUTRAS INSTITUIÇÕES FINANCEIRAS
MONETÁRIAS A SOCIEDADES NÃO FINANCEIRAS E
PARTICULARES ^{(1) (2)}**

**LOANS OF OTHER MONETARY FINANCIAL INSTITUTIONS TO
NON-FINANCIAL CORPORATIONS AND TO PRIVATE INDIVIDUALS ^{(1) (2)}**

Por distrito / região autónoma - Saldos em fim de ano

By administrative region - End-of-year figures

Fonte / Source: Banco de Portugal

10⁶ euros

		Aveiro	Beja	Braga	Bragança	Castelo Branco	Coimbra	Évora	Faro	Guarda	Leiria	Lisboa	Portalegre
		1	2	3	4	5	6	7	8	9	10	11	12
98	Dez	3 722	609	3 933	409	776	2 092	847	2 116	511	2 573	36 804	499
99	Dez	4 684	726	5 389	492	951	2 553	975	2 594	600	3 139	47 754	608
00	Dez	5 863	840	5 797	619	1 310	3 140	1 205	3 195	770	3 899	58 319	745
01	Dez	6 966	997	7 152	683	1 446	3 726	1 415	3 905	896	4 577	62 052	803
02	Dez	7 460	1 096	7 410	749	1 529	4 031	1 490	4 168	917	4 915	73 834	931

		Porto	Santarém	Setúbal	Viana do Castelo	Vila Real	Viseu	Açores	do qual / of which:	Madeira	do qual / of which:	Total
									Off-shore		Off-shore	
98	Dez	15 625	2 173	5 463	731	778	1 326	1 039	12	1 499	305	83 526
99	Dez	19 652	2 577	6 878	938	916	1 668	1 175	13	1 899	427	106 168
00	Dez	24 650	3 103	7 895	1 199	1 128	2 020	1 543	2	2 917	384	130 157
01	Dez	29 234	3 786	9 039	1 369	1 263	2 410	1 799	1	3 862	665	147 380
02	Dez	27 250	3 931	9 857	1 534	1 423	2 576	2 038	1	4 057	475	161 195

(1) Não inclui crédito titulado. / Excludes securities.

(2) Inclui emigrantes. / Includes emigrants.

B.5.1.1 DEPÓSITOS E EQUIPARADOS DE OUTROS INTERMEDIÁRIOS FINANCEIROS E AUXILIARES FINANCEIROS EM OUTRAS INSTITUIÇÕES FINANCEIRAS MONETÁRIAS

DEPOSITS AND DEPOSIT-LIKE INSTRUMENTS OF OTHER FINANCIAL INTERMEDIARIES AND FINANCIAL AUXILIARIES WITH OTHER MONETARY FINANCIAL INSTITUTIONS

Saldos em fim de mês

End-of-month figures

Fonte / Source: Banco de Portugal

10⁶ euros

	Depósitos transferíveis	Depósitos com pré-aviso	Depósitos a prazo e equiparados a depósitos							Total	Total
			À vista	Até 30 dias	De 31 a 90 dias	De 91 a 180 dias	De 181 dias a 1 ano	De 1 a 2 anos	A mais de 2 anos		
	1	2	3	4	5	6	7	8	9	10=3+...+9	11=1+2+10
98 Dez	2 348	0	15	980	430	229	124	115	1 290	3 182	5 530
99 Dez	3 049	0	128	713	442	555	574	152	1 300	3 863	6 912
00 Dez	2 668	0	184	678	417	112	439	6	1 280	3 116	5 784
01 Jul	3 494	0	458	194	420	205	139	1	1 270	2 686	6 181
Ago	3 077	0	122	679	421	202	165	1	1 270	2 860	5 936
Set	3 703	0	166	691	319	144	153	9	1 438	2 920	6 623
Out	3 233	0	65	1 156	335	185	151	6	1 438	3 335	6 568
Nov	3 396	0	107	913	301	220	204	1	1 443	3 189	6 585
Dez	2 619	0	97	844	483	197	239	35	1 457	3 351	5 969
02 Jan	3 209	0	277	601	433	249	320	0	1 451	3 320	6 529
Fev	3 520	0	243	493	367	248	320	25	1 450	3 147	6 667
Mar	3 017	0	14	728	512	301	405	25	1 435	3 422	6 439
Abr	3 162	0	16	433	335	344	409	25	1 437	2 999	6 160
Mai	2 987	0	13	464	339	366	377	25	1 442	3 025	6 012
Jun	3 182	0	12	691	360	313	345	45	1 445	3 211	6 393
Jul	3 170	0	10	767	566	304	358	45	1 446	3 497	6 667
Ago	3 116	0	10	594	595	282	276	45	1 442	3 243	6 359
Set	3 320	0	11	639	492	269	452	45	1 472	3 380	6 700
Out	2 976	0	9	676	401	279	512	45	1 469	3 392	6 367
Nov	2 570	0	8	717	222	263	468	45	1 466	3 190	5 759
Dez	2 281	0	55	714	442	238	536	45	1 458	3 490	5 771

	1	2	3	4	5	6	7	8	9	10=3+...+9	11=1+2+10
	Transferable deposits	Notice deposits	Sight	Up to 30 days	From 31 to 90 days	From 91 to 180 days	From 181 days to 1 year	From 1 to 2 years	Over 2 years	Total	Total
Time deposits and deposit-like instruments											

B.5.1.2 DEPÓSITOS E EQUIPARADOS DE SOCIEDADES DE SEGUROS E FUNDOS DE PENSÕES EM OUTRAS INSTITUIÇÕES FINANCEIRAS MONETÁRIAS

DEPOSITS AND DEPOSIT-LIKE INSTRUMENTS OF INSURANCE CORPORATIONS AND PENSION FUNDS WITH OTHER MONETARY FINANCIAL INSTITUTIONS

Saldos em fim de mês

End-of-month figures

Fonte / Source: Banco de Portugal

10⁶ euros

	Depósitos transferíveis	Depósitos com pré-aviso	Depósitos a prazo e equiparados a depósitos							Total	Total
			À vista	Até 30 dias	De 31 a 90 dias	De 91 a 180 dias	De 181 dias a 1 ano	De 1 a 2 anos	A mais de 2 anos		
	1	2	3	4	5	6	7	8	9	10=3+...+9	11=1+2+10
98 Dez	712	0	0	489	232	58	596	1	2	1 378	2 091
99 Dez	1 131	0	0	1 014	284	111	181	4	22	1 616	2 747
00 Dez	1 742	0	0	1 027	587	656	19	0	10	2 298	4 039
01 Jul	1 200	0	2	933	441	50	31	0	3	1 460	2 659
Ago	1 631	0	0	1 007	326	70	34	0	3	1 440	3 071
Set	1 618	0	0	1 256	137	74	30	0	3	1 500	3 118
Out	2 127	0	0	1 102	172	121	30	0	3	1 428	3 556
Nov	1 773	0	0	858	257	84	30	0	3	1 233	3 006
Dez	2 266	0	0	1 603	402	83	32	0	3	2 123	4 389
02 Jan	2 440	0	10	1 072	264	4	12	0	3	1 365	3 805
Fev	2 045	0	4	1 009	375	4	12	0	0	1 404	3 449
Mar	2 062	0	0	1 011	449	7	7	0	0	1 474	3 536
Abr	1 710	0	0	1 250	479	9	7	0	2	1 748	3 459
Mai	1 867	0	0	409	402	14	7	0	0	833	2 700
Jun	2 604	0	0	383	102	35	21	0	0	541	3 146
Jul	2 231	0	6	709	821	25	27	0	0	1 588	3 819
Ago	2 158	0	0	857	544	75	25	0	0	1 501	3 659
Set	2 094	0	4	961	272	123	25	0	0	1 385	3 479
Out	1 998	0	0	894	133	123	26	0	1	1 178	3 176
Nov	1 787	0	0	646	326	109	27	0	1	1 110	2 897
Dez	3 091	0	6	599	80	80	13	0	1	779	3 869

	1	2	3	4	5	6	7	8	9	10=3+...+9	11=1+2+10
	Transferable deposits	Notice deposits	Sight	Up to 30 days	From 31 to 90 days	From 91 to 180 days	From 181 days to 1 year	From 1 to 2 years	Over 2 years	Total	Total
Time deposits and deposit-like instruments											

B.5.1.3 DEPÓSITOS E EQUIPARADOS DA ADMINISTRAÇÃO CENTRAL EM OUTRAS INSTITUIÇÕES FINANCEIRAS MONETÁRIAS

DEPOSITS AND DEPOSIT-LIKE INSTRUMENTS OF CENTRAL GOVERNMENT WITH OTHER MONETARY FINANCIAL INSTITUTIONS

Saldos em fim de mês

End-of-month figures

Fonte / Source: Banco de Portugal

10⁶ euros

	Depósitos transferíveis	Depósitos com pré-aviso	Depósitos a prazo e equiparados a depósitos					Total
			À vista	Até 1 ano	De 1 a 2 anos	A mais de 2 anos	Total	
	1	2	3	4	5	6	7=3+...+6	8=1+2+7
98 Dez	2 618	0	29	883	7	51	970	3 588
99 Dez	3 881	0	25	1 045	47	76	1 194	5 075
00 Dez	3 093	0	18	3 231	1	72	3 322	6 415
01 Jul	3 272	0	16	652	3	45	716	3 988
Ago	3 462	0	15	662	3	45	725	4 186
Set	3 719	0	18	550	3	45	617	4 336
Out	2 898	0	68	828	3	45	945	3 843
Nov	2 620	0	259	666	3	40	969	3 589
Dez	3 207	0	117	903	6	40	1 066	4 272
02 Jan	2 830	0	108	451	1	41	600	3 430
Fev	2 296	0	87	1 539	1	41	1 668	3 964
Mar	2 430	0	79	470	1	41	591	3 020
Abr	2 556	0	82	575	2	0	660	3 216
Mai	2 663	0	79	676	3	0	758	3 421
Jun	2 683	0	77	717	3	0	798	3 481
Jul	2 936	0	289	518	3	0	811	3 747
Ago	2 957	0	76	703	3	0	782	3 739
Set	2 894	0	156	502	3	0	661	3 555
Out	2 766	0	77	418	3	0	498	3 264
Nov	3 080	0	53	346	3	7	408	3 488
Dez	4 662	0	106	617	3	0	726	5 388

1	2	3	4	5	6	7=3+...+6	8=1+2+7
Transferable deposits	Notice deposits	Sight	Up to 1 year	From 1 to 2 years	Over 2 years	Total	Total
Time deposits and deposit-like instruments							

B.5.1.4 DEPÓSITOS E EQUIPARADOS DAS ADMINISTRAÇÕES PÚBLICAS EXCEPTO ADMINISTRAÇÃO CENTRAL EM OUTRAS INSTITUIÇÕES FINANCEIRAS MONETÁRIAS

DEPOSITS AND DEPOSIT-LIKE INSTRUMENTS OF GENERAL GOVERNMENT EXCEPT CENTRAL GOVERNMENT WITH OTHER MONETARY FINANCIAL INSTITUTIONS

Saldos em fim de mês

End-of-month figures

Fonte / Source: Banco de Portugal

10⁶ euros

	Depósitos transferíveis	Depósitos com pré-aviso	Depósitos a prazo e equiparados a depósitos					Total
			À vista	Até 1 ano	De 1 a 2 anos	A mais de 2 anos	Total	
	1	2	3	4	5	6	7=3+...+6	8=1+2+7
98 Dez	1 177	0	0	1 050	2	40	1 093	2 269
99 Dez	1 082	0	0	435	5	40	480	1 561
00 Dez	1 204	0	0	526	4	20	550	1 755
01 Jul	1 522	0	0	612	3	20	635	2 157
Ago	1 564	0	0	1 031	3	20	1 055	2 619
Set	2 048	0	6	826	6	0	838	2 886
Out	1 942	0	12	828	6	0	846	2 788
Nov	2 103	0	23	525	6	0	555	2 657
Dez	1 531	0	42	472	5	0	518	2 050
02 Jan	2 788	0	3	170	5	0	179	2 967
Fev	2 430	0	4	340	6	0	350	2 781
Mar	1 827	0	4	644	6	0	654	2 480
Abr	1 755	0	4	555	5	0	565	2 320
Mai	2 094	0	3	718	7	0	728	2 822
Jun	2 059	0	3	686	7	0	696	2 755
Jul	2 031	0	3	343	7	0	353	2 383
Ago	2 263	0	3	528	8	0	539	2 801
Set	2 071	0	14	681	7	0	702	2 773
Out	2 043	0	2	850	7	1	860	2 903
Nov	2 000	0	4	771	4	1	780	2 780
Dez	1 693	0	3	776	4	1	784	2 477

1	2	3	4	5	6	7=3+...+6	8=1+2+7
Transferable deposits	Notice deposits	Sight	Up to 1 year	From 1 to 2 years	Over 2 years	Total	Total
Time deposits and deposit-like instruments							

B.5.1.5 DEPÓSITOS E EQUIPARADOS DE SOCIEDADES NÃO FINANCEIRAS EM OUTRAS INSTITUIÇÕES FINANCEIRAS MONETÁRIAS

DEPOSITS AND DEPOSIT-LIKE INSTRUMENTS OF NON-FINANCIAL CORPORATIONS WITH OTHER MONETARY FINANCIAL INSTITUTIONS

Saldos em fim de mês

End-of-month figures

Fonte / Source: Banco de Portugal

10⁶ euros

	Depósitos transferíveis	Depósitos com pré-aviso	Depósitos a prazo e equiparados a depósitos								Total	Total
			À vista	Até 30 dias	De 31 a 90 dias	De 91 a 180 dias	De 181 dias a 1 ano	De 1 a 2 anos	A mais de 2 anos	Total		
	1	2	3	4	5	6	7	8	9	10=3+...+9	11=1+2+10	
98 Dez	9 825	1	478	1 948	1 167	532	977	71	14	5 186	15 012	
99 Dez	11 183	1	1 041	1 266	1 227	679	1 007	302	1 403	6 925	18 108	
00 Dez	12 727	0	260	2 210	1 434	598	992	119	574	6 187	18 913	
01 Jul	11 157	0	246	2 088	1 679	695	1 199	93	309	6 309	17 466	
Ago	10 832	0	187	2 723	1 316	752	1 193	94	305	6 571	17 402	
Set	11 607	0	250	2 597	1 386	803	1 167	85	309	6 597	18 204	
Out	11 258	0	287	2 179	1 546	777	1 041	80	448	6 358	17 616	
Nov	11 124	0	259	2 247	1 499	762	1 047	82	452	6 347	17 472	
Dez	13 745	0	275	1 913	1 218	978	1 004	94	451	5 933	19 678	
02 Jan	11 558	0	200	1 924	1 369	960	997	90	451	5 992	17 550	
Fev	11 235	0	246	2 162	1 058	1 022	898	85	445	5 917	17 152	
Mar	11 331	0	200	1 976	1 383	1 100	906	110	454	6 128	17 458	
Abr	11 770	0	295	1 688	1 248	1 168	974	95	449	5 916	17 686	
Mai	11 346	0	243	1 643	1 213	1 129	986	100	456	5 770	17 116	
Jun	11 159	0	204	1 879	1 129	995	1 013	95	454	5 769	16 928	
Jul	11 689	0	263	1 575	1 292	702	1 015	98	455	5 401	17 089	
Ago	11 307	0	201	1 509	1 228	722	1 023	99	456	5 238	16 545	
Set	11 584	0	254	1 653	1 157	844	1 057	101	447	5 513	17 098	
Out	11 486	0	184	1 848	1 280	1 116	1 010	114	453	6 004	17 490	
Nov	11 493	0	301	2 016	1 230	1 119	1 030	82	448	6 227	17 720	
Dez	12 812	0	237	1 811	1 391	1 105	1 054	85	458	6 141	18 953	

1	2	3	4	5	6	7	8	9	10=3+...+9	11=1+2+10
Transferable deposits	Notice deposits	Sight	Up to 31 days	From 31 to 90 days	From 91 to 180 days	From 181 days to 1 year	From 1 to 2 years	Over 2 years	Total	Total
Time deposits and deposit-like instruments										

B.5.1.6 DEPÓSITOS E EQUIPARADOS DE PARTICULARES EM OUTRAS INSTITUIÇÕES FINANCEIRAS MONETÁRIAS

DEPOSITS AND DEPOSIT-LIKE INSTRUMENTS OF PRIVATE INDIVIDUALS WITH OTHER MONETARY FINANCIAL INSTITUTIONS

Saldos em fim de mês

End-of-month figures

Fonte / Source: Banco de Portugal

10⁶ euros

	Depósitos transferíveis	Depósitos com pré-aviso	Depósitos a prazo de poupança e equiparados a depósitos								Total	Total
			À vista	Até 30 dias	De 31 a 90 dias	De 91 a 180 dias	De 181 dias a 1 ano	De 1 a 2 anos	A mais de 2 anos	Total		
	1	2	3	4	5	6	7	8	9	10=3+...+9	11=1+2+10	
98 Dez	17 687	6	121	2 869	4 139	3 591	25 906	3 551	571	40 748	58 441	
99 Dez	20 836	6	100	3 465	3 725	4 385	27 993	3 815	833	44 315	65 157	
00 Dez	21 870	0	178	3 420	3 856	4 548	31 675	3 749	1 220	48 645	70 515	
01 Jul	23 034	0	172	3 484	3 772	5 072	31 716	3 580	1 095	48 891	71 925	
Ago	23 072	0	103	3 458	3 777	5 171	31 730	3 608	1 099	48 946	72 018	
Set	23 073	0	66	3 427	3 556	4 915	32 442	3 324	1 142	48 872	71 945	
Out	22 150	0	81	3 674	3 645	5 230	31 847	3 411	1 178	49 068	71 218	
Nov	23 797	0	49	3 432	3 708	5 433	31 925	3 218	1 108	48 872	72 669	
Dez	24 319	0	74	3 348	4 350	5 139	32 334	3 585	1 123	49 952	74 271	
02 Jan	23 902	0	43	3 485	4 483	4 764	32 204	3 534	1 118	49 630	73 532	
Fev	23 857	0	56	3 439	4 557	4 499	32 289	3 471	1 138	49 449	73 306	
Mar	23 544	0	50	3 549	4 181	4 928	31 900	3 442	1 152	49 202	72 747	
Abr	23 464	0	50	3 537	3 794	5 194	32 013	3 395	1 233	49 217	72 681	
Mai	23 483	0	66	3 396	3 565	5 319	32 072	3 362	1 360	49 140	72 623	
Jun	24 616	0	14	3 430	3 575	5 258	32 205	3 300	1 416	49 198	73 815	
Jul	24 929	0	47	3 253	3 662	5 381	32 351	3 324	1 504	49 521	74 450	
Ago	24 662	0	20	3 545	3 688	5 380	32 548	3 401	1 530	50 111	74 773	
Set	24 424	0	22	3 541	3 641	5 625	32 491	3 348	1 694	50 362	74 786	
Out	23 680	0	14	3 409	3 685	5 789	32 249	3 274	1 726	50 145	73 825	
Nov	24 282	0	8	3 384	3 939	5 797	32 470	3 351	1 737	50 686	74 968	
Dez	24 066	0	11	3 339	4 286	5 464	32 920	3 309	1 786	51 114	75 180	

1	2	3	4	5	6	7	8	9	10=3+...+9	11=1+2+10
Transferable deposits	Notice deposits	Sight	Up to 30 days	From 31 to 90 days	From 91 to 180 days	From 181 days to 1 year	From 1 to 2 years	Over 2 years	Total	Total
Time and savings deposits and deposit-like instruments										

B.5.1.7 DEPÓSITOS E EQUIPARADOS DE EMIGRANTES EM OUTRAS INSTITUIÇÕES FINANCEIRAS MONETÁRIAS

DEPOSITS AND DEPOSIT-LIKE INSTRUMENTS OF EMIGRANTS WITH OTHER MONETARY FINANCIAL INSTITUTIONS

Saldos em fim de mês

End-of-month figures

Fonte / Source: Banco de Portugal

10⁶ euros

	Depósitos transferíveis	Depósitos com pré-aviso	Depósitos a prazo de poupança e equiparados a depósitos								Total
			À vista	Até 30 dias	De 31 a 90 dias	De 91 a 180 dias	De 181 dias a 1 ano	De 1 a 2 anos	A mais de 2 anos	Total	
	1	2	3	4	5	6	7	8	9	10=3+...+9	11=1+2+10
98 Dez	1 008	0	14	283	569	795	7 667	3 346	91	12 765	13 773
99 Dez	1 129	0	8	201	494	665	7 052	2 856	304	11 579	12 708
00 Dez	1 201	0	107	164	510	710	7 420	2 081	478	11 470	12 672
01 Jul	1 482	0	139	223	574	798	7 795	1 974	470	11 974	13 456
Ago	1 515	0	28	253	617	844	7 557	1 853	392	11 544	13 060
Set	1 378	0	33	248	596	783	7 504	1 939	370	11 472	12 850
Out	1 439	0	22	232	832	844	7 433	1 645	379	11 388	12 826
Nov	1 340	0	40	350	839	885	7 297	1 644	342	11 398	12 738
Dez	1 544	0	79	319	793	767	7 231	1 521	344	11 054	12 598
02 Jan	1 431	0	141	359	861	838	7 205	1 512	342	11 258	12 689
Fev	1 408	0	107	355	852	819	7 165	1 498	355	11 150	12 559
Mar	1 405	0	112	356	798	818	7 127	1 478	343	11 033	12 438
Abr	1 343	0	125	297	778	867	6 994	1 442	354	10 857	12 200
Mai	1 363	0	75	268	722	826	6 929	1 437	368	10 624	11 987
Jun	1 427	0	30	282	695	788	6 855	1 408	378	10 437	11 864
Jul	1 631	0	90	263	692	788	6 718	1 369	432	10 352	11 983
Ago	1 599	0	85	281	691	745	6 516	1 322	391	10 030	11 629
Set	1 522	0	68	287	652	784	6 436	1 253	398	9 878	11 401
Out	1 461	0	8	282	690	823	6 627	1 221	393	10 043	11 504
Nov	1 359	0	3	284	667	855	6 405	1 163	320	9 697	11 056
Dez	1 449	0	4	246	612	810	6 397	1 130	378	9 577	11 026

1	2	3	4	5	6	7	8	9	10=3+...+9	11=1+2+10
Transferable deposits	Notice deposits	Sight	Up to 30 days	From 31 to 90 days	From 91 to 180 days	From 181 days to 1 year	From 1 to 2 years	Over 2 years	Total	Total
Time and savings deposits and deposit-like instruments										

B.5.2 DEPÓSITOS E EQUIPARADOS EM MOEDA ESTRANGEIRA⁽¹⁾ DO SECTOR NÃO MONETÁRIO EM OUTRAS INSTITUIÇÕES FINANCEIRAS MONETÁRIAS

FOREIGN CURRENCY⁽¹⁾ DEPOSITS AND DEPOSIT-LIKE INSTRUMENTS OF NON-MONETARY SECTOR WITH OTHER MONETARY FINANCIAL INSTITUTIONS

Por sector institucional - Saldos em fim de mês

By institutional sector - End-of-month figures

Fonte / Source: Banco de Portugal

10⁶ euros

	Sector institucional							Total
	Instituições financeiras não monetárias	Administrações públicas	Sociedades não financeiras			Particulares	Emigrantes	
			Depósitos	Equiparados a depósitos	Total			
1	2	3	4	5=3+4	6	7	8=1+2+5+6	
98 Dez	204	307	1 081	122	1 203	463	1 091	3 269
99 Dez	268	6	1 989	27	2 017	566	1 257	4 113
00 Dez	96	1	904	10	915	539	1 591	3 142
01 Jul	160	1	1 057	12	1 070	569	1 860	3 660
Ago	161	1	1 105	14	1 119	609	1 862	3 752
Set	159	1	1 105	14	1 119	600	1 961	3 840
Out	168	1	675	14	688	648	1 881	3 386
Nov	142	1	655	12	667	560	1 879	3 249
Dez	95	1	638	11	650	571	1 826	3 143
02 Jan	124	1	647	7	653	550	1 826	3 155
Fev	108	1	685	11	696	559	1 788	3 152
Mar	76	2	656	6	661	530	1 798	3 067
Abr	83	2	688	8	696	523	1 698	3 003
Mai	77	2	645	10	656	511	1 616	2 861
Jun	103	0	607	7	614	508	1 490	2 715
Jul	97	0	340	16	356	497	1 505	2 456
Ago	119	1	348	8	356	503	1 461	2 440
Set	83	1	336	37	373	493	1 430	2 380
Out	81	1	401	32	434	499	1 439	2 454
Nov	76	1	390	20	410	484	1 403	2 374
Dez	96	0	299	14	314	485	1 322	2 218

1	2	3	4	5=3+4	6	7	8=1+2+5+6+7
Non-monetary financial institutions	General government	Deposits	Deposit-like instruments	Total	Private individuals	Emigrants	Total
Institutional sector							

(1) Até Janeiro de 2002 corresponde a moedas que não escudos e euros, a partir desta data, reflecte os saldos denominados em moedas que não euros. / Up to January 2002 corresponds to currencies other than escudos or euros, afterwards reflects balances denominated in currencies other than euros.

B.5.3.1 DEPÓSITOS E EQUIPARADOS DE INSTITUIÇÕES FINANCEIRAS NÃO MONETÁRIAS, SOCIEDADES NÃO FINANCEIRAS E PARTICULARES EM OUTRAS IFM

DEPOSITS AND DEPOSIT-LIKE INSTRUMENTS OF NON-MONETARY FINANCIAL INSTITUTIONS, NON-FINANCIAL CORPORATIONS AND PRIVATE INDIVIDUALS WITH OTHER MFI

Por distrito / região autónoma - Saldos em fim de ano

By administrative region - End-of-year figures

Fonte / Source: Banco de Portugal

10⁶ euros

	Aveiro	Beja	Braga	Bragança	Castelo Branco	Coimbra	Évora	Faro	Guarda	Leiria	Lisboa	Portalegre
	1	2	3	4	5	6	7	8	9	10	11	12
98 Dez	4 125	839	4 258	834	1 225	2 663	1 045	2 738	1 135	2 900	31 282	740
99 Dez	4 665	907	4 765	916	1 368	2 970	1 122	3 046	1 260	3 198	36 211	796
00 Dez	4 887	966	5 144	998	1 688	3 142	1 272	3 428	1 449	3 473	39 296	920
01 Dez	5 088	1 041	5 417	1 055	1 577	3 212	1 357	3 644	1 433	3 702	41 020	928
02 Dez	5 097	1 099	5 394	1 139	1 602	3 407	1 375	3 815	1 482	3 748	39 306	927

	Porto	Santarém	Setúbal	Viana do Castelo	Vila Real	Viseu	Açores	do qual / of which:	Madeira	do qual / of which:	Total
	13	14	15	16	17	18	19	Off-shore	21	Off-shore	23=1+...+19+21
98 Dez	11 869	2 487	3 908	1 482	1 166	2 036	995	10	3 349	1 989	81 075
99 Dez	13 227	2 721	4 448	1 647	1 313	2 222	1 205	7	4 917	3 440	92 925
00 Dez	14 075	2 960	4 859	1 871	1 508	2 429	1 326	3	3 561	1 915	99 252
01 Dez	15 055	3 090	4 876	1 845	1 561	2 535	1 495	0	4 377	2 311	104 306
02 Dez	15 519	3 202	4 907	1 906	1 542	2 690	1 529	0	4 089	2 120	103 773

B.5.3.2 DEPÓSITOS E EQUIPARADOS DE EMIGRANTES EM OUTRAS INSTITUIÇÕES FINANCEIRAS MONETÁRIAS

DEPOSITS AND DEPOSIT-LIKE INSTRUMENTS OF EMIGRANTS WITH OTHER MONETARY FINANCIAL INSTITUTIONS

Por distrito / região autónoma - Saldos em fim de ano

By administrative region - End-of-year figures

Fonte / Source: Banco de Portugal

10⁶ euros

	Aveiro	Beja	Braga	Bragança	Castelo Branco	Coimbra	Évora	Faro	Guarda	Leiria	Lisboa	Portalegre
	1	2	3	4	5	6	7	8	9	10	11	12
98 Dez	715	105	838	308	333	428	47	349	615	639	955	39
99 Dez	695	99	785	294	319	420	46	332	574	636	880	42
00 Dez	625	93	658	255	277	372	43	294	497	557	882	40
01 Dez	656	111	710	281	302	398	54	323	523	613	856	43
02 Dez	547	86	597	242	275	334	48	286	487	520	682	47

	Porto	Santarém	Setúbal	Viana do Castelo	Vila Real	Viseu	Açores	do qual / of which:	Madeira	do qual / of which:	Total
	13	14	15	16	17	18	19	Off-shore	21	Off-shore	23=1+...+19+21
98 Dez	693	356	215	807	680	764	1 162	1 065	3 724	3 340	13 773
99 Dez	655	328	209	746	638	746	802	701	3 463	3 093	12 708
00 Dez	641	284	190	647	530	630	873	767	4 286	3 996	12 671
01 Dez	720	331	230	665	567	655	632	510	3 930	3 622	12 598
02 Dez	533	271	190	581	475	597	230	117	3 998	3 559	11 027

B.6.1.1 ACTIVOS DAS OUTRAS INSTITUIÇÕES FINANCEIRAS MONETÁRIAS FACE A INSTITUIÇÕES FINANCEIRAS MONETÁRIAS NÃO RESIDENTES⁽¹⁾

ASSETS OF OTHER MONETARY FINANCIAL INSTITUTIONS VIS-À-VIS NON-RESIDENT MONETARY FINANCIAL INSTITUTIONS⁽¹⁾

Por instrumento financeiro e prazo - Saldos em fim de mês

By financial instrument and maturity - End-of-month figures

Fonte / Source: Banco de Portugal

10⁶ euros

	Numerário	Créditos e equiparados			Títulos do mercado monetário ⁽³⁾	Títulos excepto acções			Acções e outras participações	Total	Por memória:	
		Até 1 ano	A mais de 1 ano	Total		Até 1 ano	A mais de 1 ano	Total ⁽²⁾			Empréstimos e outras disponibilidades	Créditos de cobrança duvidosa
1	2	3	4=2+3	5	6	7	8=6+7	9	10=1+4+5+8+9	11	12	
98 Dez	154	28 565	6 424	34 988	0	144	1 926	2 070	1 395	38 608	12 613	159
99 Dez	203	26 043	7 060	33 103	0	74	1 695	1 770	1 603	36 679	11 780	176
00 Dez	285	31 750	8 461	40 211	0	104	1 477	1 582	1 472	43 550	14 719	162
01 Jul	252	37 072	9 462	46 535	0	57	1 352	1 409	1 962	50 157	20 072	173
Ago	318	33 423	9 683	43 106	0	53	1 348	1 400	1 915	46 740	17 359	166
Set	193	32 157	9 210	41 368	0	70	1 355	1 425	1 963	44 948	17 883	166
Out	164	32 771	10 373	43 144	0	33	1 256	1 288	2 098	46 694	19 468	168
Nov	133	32 595	9 805	42 400	0	39	1 328	1 367	2 046	45 946	18 315	170
Dez	302	32 306	9 621	41 927	0	100	1 098	1 198	2 291	45 719	19 130	171
02 Jan	221	29 170	10 875	40 045	0	41	1 293	1 334	2 296	43 896	19 932	176
Fev	145	30 738	10 837	41 575	0	31	1 261	1 292	2 564	45 577	20 790	150
Mar	108	32 861	10 871	43 733	0	39	1 310	1 349	2 355	47 544	18 893	148
Abr	98	32 848	10 743	43 590	0	31	1 120	1 151	2 329	47 168	21 335	144
Mai	85	33 744	11 334	45 077	0	29	1 025	1 055	2 388	48 606	20 456	138
Jun	71	35 892	11 470	47 361	0	55	962	1 017	2 484	50 934	23 308	130
Jul	89	37 245	11 863	49 108	0	55	1 085	1 140	2 258	52 595	25 955	133
Ago	93	35 296	10 889	46 185	0	55	1 088	1 143	2 316	49 737	23 128	132
Set	63	36 230	10 380	46 610	0	52	1 109	1 161	2 230	50 064	24 039	131
Out	59	37 817	10 054	47 870	0	117	1 090	1 206	2 228	51 364	21 786	132
Nov	50	36 411	9 550	45 961	0	112	1 029	1 141	2 345	49 496	22 090	130
Dez	84	31 874	9 213	41 087	0	89	1 022	1 111	2 286	44 568	22 180	124

1	2	3	4=2+3	5	6	7	8=6+7	9	10=1+4+5+8+9	11	12
Notes and coins	Up to 1 year	Over 1 year	Total	Money market paper ⁽³⁾	Up to 1 year	Over 1 year	Total ⁽²⁾	Shares and other equity	Total	Loans and other assets	Non-performing loans
Credits and credit-like instruments				Securities other than shares				Memo items:			

(1) Valores estimados até Agosto de 1997. / Estimated figures up to August 1997.

(2) Inclui acções e outras participações até Agosto de 1997. / Up to August 1997 includes shares and other equity.

(3) Inclui unidades de participação de fundos do mercado monetário. / Includes money market funds shares/units.

B.6.1.2 PASSIVOS DAS OUTRAS INSTITUIÇÕES FINANCEIRAS MONETÁRIAS FACE A INSTITUIÇÕES FINANCEIRAS MONETÁRIAS NÃO RESIDENTES^{(1) (2)}

LIABILITIES OF OTHER MONETARY FINANCIAL INSTITUTIONS VIS-À-VIS NON-RESIDENT MONETARY FINANCIAL INSTITUTIONS^{(1) (2)}

Por instrumento financeiro e prazo - Saldos em fim de mês

By financial instrument and maturity - End-of-month figures

Fonte / Source: Banco de Portugal

10⁶ euros

	Depósitos				Equiparados a depósitos			Total	Por memória:		
	À vista	Até 1 ano	A mais de 1 ano	Total	Até 1 ano	A mais de 1 ano	Total		Certificados de depósito	Acordos de recompra	Créditos
1	2	3	4=1+2+3	5	6	7=5+6	8=4+7	9	10	11	
98 Dez	3 608	25 777	3 449	32 833	8 412	837	9 249	42 082	218	280	8 658
99 Dez	3 188	30 078	7 583	40 850	7 422	1 726	9 148	49 998	423	349	8 153
00 Dez	5 059	38 200	11 169	54 428	10 936	4 026	14 962	69 390	25	157	14 638
01 Jul	7 109	37 149	17 722	61 980	10 656	5 217	15 873	77 853	0	462	14 667
Ago	5 086	36 943	18 862	60 890	9 457	5 420	14 877	75 768	0	388	14 290
Set	5 200	35 908	18 731	59 839	10 071	5 880	15 951	75 789	0	302	15 567
Out	6 372	33 441	18 645	58 457	13 177	7 461	20 638	79 096	14	429	19 959
Nov	5 657	34 586	20 053	60 297	14 098	7 511	21 609	81 906	14	601	20 894
Dez	6 850	34 383	18 675	59 908	16 743	7 872	24 614	84 523	0	780	23 726
02 Jan	3 607	32 759	18 445	54 811	16 399	9 568	25 967	80 779	0	762	24 411
Fev	4 400	34 254	18 866	57 520	14 900	9 538	24 438	81 958	0	698	23 379
Mar	3 426	33 662	19 302	56 390	15 922	9 641	25 563	81 953	0	931	24 199
Abr	4 051	32 892	19 017	55 960	17 797	9 567	27 364	83 324	0	961	25 940
Mai	3 778	31 766	20 421	55 965	18 418	9 963	28 382	84 346	0	981	26 944
Jun	4 257	29 117	21 579	54 953	20 418	10 203	30 621	85 574	0	895	28 964
Jul	4 455	30 954	21 474	56 883	21 814	10 216	32 030	88 914	0	746	30 780
Ago	4 439	28 965	21 713	55 117	21 619	9 827	31 446	86 562	0	719	30 140
Set	4 558	28 652	21 645	54 855	23 751	9 965	33 717	88 571	0	1 346	31 744
Out	4 351	33 807	21 531	59 689	23 894	11 246	35 140	94 828	0	803	34 143
Nov	5 492	33 992	21 152	60 636	22 107	11 358	33 464	94 100	0	1 526	31 532
Dez	5 125	32 144	20 986	58 254	19 550	13 059	32 609	90 863	0	1 415	30 849

1	2	3	4=1+2+3	5	6	7=5+6	8=4+7	9	10	11	
Sight	Up to 1 year	Over 1 year	Total	Up to 1 year	Over 1 year	Total	Total	Certificates of deposit	Repurchase agreements	Credits	
Deposits				Deposit-like instruments				Memo items:			

(1) Valores estimados até Agosto de 1997. / Estimated figures up to August 1997.

(2) Não inclui títulos emitidos. / Excludes securities issued.

B.6.1.3 ACTIVOS DAS OUTRAS INSTITUIÇÕES FINANCEIRAS MONETÁRIAS FACE AO SECTOR NÃO MONETÁRIO NÃO RESIDENTE⁽¹⁾

ASSETS OF OTHER MONETARY FINANCIAL INSTITUTIONS VIS-À-VIS NON-RESIDENT NON-MONETARY SECTOR⁽¹⁾

Por instrumento financeiro e prazo - Saldos em fim de mês

By financial instrument and maturity - End-of-month figures

Fonte / Source: Banco de Portugal

10⁶ euros

	Empréstimos			Títulos excepto acções			Acções e outras participações	Total	Por memória:
	Até 1 ano	A mais de 1 ano	Total	Até 1 ano	A mais de 1 ano	Total ⁽²⁾			Créditos de cobrança duvidosa
	1	2	3=1+2	4	5	6=4+5	7	8=3+6+7	9
98 Dez	1 906	949	2 856	922	3 311	4 233	1 278	8 367	13
99 Dez	3 483	2 634	6 117	738	3 639	4 377	997	11 491	19
00 Dez	3 589	4 277	7 866	136	3 314	3 450	1 986	13 302	17
01 Jul	3 531	3 030	6 561	164	4 086	4 250	1 291	12 102	18
Ago	3 618	3 025	6 643	171	3 425	3 596	1 469	11 708	14
Set	3 719	3 111	6 830	194	3 755	3 949	1 496	12 275	12
Out	3 948	3 156	7 103	249	3 668	3 917	1 489	12 509	12
Nov	3 875	4 456	8 331	287	4 124	4 411	1 558	14 300	13
Dez	3 662	4 453	8 115	417	4 430	4 847	1 666	14 628	11
02 Jan	5 060	3 237	8 297	391	4 553	4 944	1 691	14 933	11
Fev	5 168	3 406	8 573	422	4 531	4 953	1 440	14 966	21
Mar	5 428	3 258	8 685	437	4 785	5 223	1 582	15 490	21
Abr	5 160	3 484	8 644	388	4 017	4 405	1 562	14 612	22
Mai	5 251	3 493	8 743	371	4 241	4 612	1 510	14 866	26
Jun	4 857	3 633	8 490	394	4 215	4 609	1 473	14 572	25
Jul	4 309	3 197	7 506	324	4 462	4 786	1 474	13 766	20
Ago	4 343	3 328	7 671	320	4 758	5 078	1 429	14 178	37
Set	4 689	3 384	8 073	316	4 763	5 080	1 359	14 511	36
Out	4 324	3 297	7 621	308	4 828	5 136	1 360	14 117	48
Nov	4 214	3 321	7 534	367	5 280	5 647	1 313	14 494	40
Dez	4 187	3 219	7 406	523	5 123	5 647	1 414	14 467	39

	1	2	3=1+2	4	5	6=4+5	7	8=3+6+7	9
	Up to 1 year	Over 1 year	Total	Up to 1 year	Over 1 year	Total ⁽²⁾	Shares and other equity	Total	Non-performing loans
	Loans			Securities other than shares					Memo items:

(1) Valores estimados até Agosto de 1997. / Estimated figures up to August 1997.

(2) Inclui acções e outras participações até Agosto de 1997. / Up to August 1997 includes shares and other equity.

B.6.1.4 PASSIVOS DAS OUTRAS INSTITUIÇÕES FINANCEIRAS MONETÁRIAS FACE AO SECTOR NÃO MONETÁRIO NÃO RESIDENTE^{(1) (2)}

LIABILITIES OF OTHER MONETARY FINANCIAL INSTITUTIONS VIS-À-VIS NON-RESIDENT NON-MONETARY SECTOR^{(1) (2)}

Por instrumento financeiro e prazo - Saldos em fim de mês

By financial instrument and maturity - End-of-month figures

Fonte / Source: Banco de Portugal

10⁶ euros

	Depósitos				Equiparados a depósitos			Total	Por memória:
	À vista	Até 1 ano	A mais de 1 ano	Total	Até 1 ano	A mais de 1 ano	Total		Créditos
	1	2	3	4=1+2+3	5	6	7=5+6	8=4+7	9
98 Dez	627	4 541	531	5 700	30	974	1 004	6 703	966
99 Dez	786	4 639	780	6 206	46	1 559	1 604	7 810	1 470
00 Dez	1 067	5 318	830	7 215	183	1 837	2 020	9 234	1 687
01 Jul	1 255	9 995	778	12 029	794	1 232	2 026	14 055	1 637
Ago	1 009	9 345	729	11 083	828	1 272	2 100	13 183	1 754
Set	943	8 229	768	9 940	924	983	1 907	11 847	1 597
Out	1 026	8 552	694	10 271	769	987	1 756	12 027	1 469
Nov	1 005	8 898	642	10 545	772	992	1 764	12 309	1 470
Dez	1 206	7 642	683	9 531	750	865	1 615	11 145	1 349
02 Jan	1 027	9 148	608	10 783	804	994	1 798	12 580	1 477
Fev	1 452	10 274	805	12 531	787	718	1 505	14 036	1 206
Mar	1 354	13 019	731	15 105	773	814	1 586	16 691	1 283
Abr	940	12 874	717	14 531	819	1 230	2 049	16 580	1 623
Mai	975	15 952	715	17 641	803	1 248	2 052	19 693	1 609
Jun	1 005	15 199	750	16 954	821	1 283	2 104	19 058	1 673
Jul	980	13 448	828	15 256	843	1 288	2 131	17 388	1 717
Ago	1 008	13 304	833	15 145	706	1 313	2 019	17 164	1 630
Set	1 033	11 977	1 221	14 232	864	1 302	2 166	16 399	1 788
Out	1 067	12 147	628	13 842	756	1 300	2 057	15 898	1 674
Nov	1 016	10 314	625	11 955	758	1 300	2 058	14 013	1 649
Dez	1 055	7 043	699	8 797	800	1 541	2 341	11 138	1 680

	1	2	3	4=1+2+3	5	6	7=5+6	8=4+7	9
	Sight	Up to 1 year	Over 1 year	Total	Up to 1 year	Over 1 year	Total	Total	Credits
	Deposits				Deposit-like instruments				Memo items:

(1) Valores estimados até Agosto de 1997. / Estimated figures up to August 1997.

(2) Não inclui títulos emitidos. / Excludes securities issued.

B.6.2 ACTIVOS E PASSIVOS DAS OUTRAS INSTITUIÇÕES FINANCEIRAS MONETÁRIAS FACE A NÃO RESIDENTES⁽¹⁾
Por moeda - Saldos em fim de trimestre

ASSETS AND LIABILITIES OF OTHER MONETARY FINANCIAL INSTITUTIONS VIS-À-VIS NON-RESIDENTS⁽¹⁾
By currency - End-of-quarter figures

Fonte / Source: Banco de Portugal

10⁶ euros

		Activos							Passivos						
		Instituições financeiras monetárias			Sector não monetário				Instituições financeiras monetárias			Sector não monetário			
		Euro ⁽²⁾⁽³⁾	Outras moedas	Total	Euro ⁽²⁾	Outras moedas	Total	Total	Euro ⁽²⁾	Outras moedas	Total	Euro ⁽²⁾	Outras moedas	Total	Total
		1	2	3=1+2	4	5	6=4+5	7=3+6	8	9	10=8+9	11	12	13=11+12	14=10+13
97	Dez	22 392	14 124	36 515	5 441	1 995	7 436	43 951	19 728	11 888	31 616	5 662	1 438	7 100	38 715
98	Mar	22 462	14 775	37 237	5 178	2 723	7 901	45 138	21 774	12 864	34 638	6 731	1 428	8 159	42 796
	Jun	20 574	14 611	35 185	5 185	2 563	7 748	42 933	22 266	14 224	36 489	6 224	1 512	7 736	44 225
	Set	24 517	14 439	38 956	5 428	2 778	8 206	47 162	24 654	14 860	39 514	5 535	1 770	7 305	46 819
	Dez	24 418	14 190	38 608	5 518	2 849	8 367	46 975	27 187	14 895	42 082	5 113	1 590	6 703	48 785
99	Mar	23 671	13 172	36 843	6 067	4 037	10 104	46 947	28 605	13 217	41 821	5 547	2 609	8 156	49 978
	Jun	21 364	14 233	35 597	6 004	4 224	10 227	45 825	30 227	13 811	44 038	6 068	3 205	9 273	53 310
	Set	22 938	14 419	37 357	6 376	3 632	10 008	47 365	35 184	13 108	48 291	6 226	3 027	9 253	57 544
	Dez	22 124	14 555	36 679	7 389	4 102	11 491	48 170	34 851	15 146	49 998	5 402	2 407	7 810	57 807
00	Mar	26 025	14 575	40 600	7 154	4 428	11 581	52 182	38 043	15 045	53 089	6 842	3 427	10 269	63 357
	Jun	23 970	14 425	38 395	7 568	4 342	11 910	50 305	41 306	15 820	57 125	7 612	3 942	11 554	68 680
	Set	24 141	14 405	38 546	8 419	4 725	13 144	51 690	43 316	18 427	61 743	8 298	3 292	11 590	73 333
	Dez	27 768	15 781	43 549	10 232	3 069	13 302	56 851	50 822	18 568	69 390	6 738	2 496	9 234	78 624
01	Mar	25 742	17 658	43 400	8 740	3 236	11 976	55 376	51 955	19 549	71 503	9 429	4 087	13 515	85 019
	Jun	27 938	18 395	46 334	8 352	3 753	12 106	58 440	56 582	20 082	76 664	8 351	4 042	12 393	89 056
	Set	28 141	16 806	44 948	9 000	3 275	12 275	57 223	58 373	17 417	75 789	8 914	2 932	11 846	87 635
	Dez	28 764	16 955	45 718	10 875	3 753	14 628	60 347	65 323	19 199	84 522	8 834	2 311	11 145	95 667
02	Mar	28 881	18 663	47 544	11 762	3 728	15 490	63 034	63 272	18 682	81 953	12 898	3 792	16 690	98 644
	Jun	34 947	15 987	50 934	11 112	3 459	14 572	65 506	68 792	16 782	85 574	15 971	3 086	19 057	104 631
	Set	34 409	15 655	50 064	11 102	3 409	14 510	64 574	70 535	18 037	88 571	13 967	2 431	16 398	104 969
	Dez	30 414	14 154	44 568	11 202	3 265	14 467	59 035	71 481	19 382	90 863	9 659	1 479	11 137	102 000

	1	2	3=1+2	4	5	6=4+5	7=3+6	8	9	10=8+9	11	12	13=11+12	14=10+13
	Euro ⁽²⁾⁽³⁾	Other currencies	Total	Euro ⁽²⁾	Other currencies	Total	Total	Euro ⁽²⁾	Other currencies	Total	Euro ⁽²⁾	Other currencies	Total	Total
	Monetary financial institutions			Non-monetary sector				Monetary financial institutions			Non-monetary sector			
	Assets							Liabilities						

(1) Não inclui passivos por títulos emitidos. / Excludes liabilities for securities issued.

(2) Inclui saldos nas denominações nacionais do euro. / Including balances expressed in the national denomination of the euro.

(3) Não inclui notas e moedas denominadas em euros na posse das Outras IFM que são consideradas uma disponibilidade face ao Banco de Portugal. / Does not include, notes and coins denominated in euros held by Other MFI, which are viewed as an asset vis-à-vis the Banco de Portugal.

B.6.3.1 ACTIVOS DAS OUTRAS INSTITUIÇÕES FINANCEIRAS MONETÁRIAS FACE A INSTITUIÇÕES FINANCEIRAS MONETÁRIAS NÃO RESIDENTES

ASSETS OF OTHER MONETARY FINANCIAL INSTITUTIONS VIS-À-VIS NON-RESIDENT MONETARY FINANCIAL INSTITUTIONS

Por país - Saldos em fim de trimestre

By country - End-of-quarter figures

Fonte / Source: Banco de Portugal

10⁶ euros

		Outros países da área do euro ⁽¹⁾	Outros países da União Europeia	Países fora da União Europeia	Total	Por memória:							
						Alemanha	Espanha	França	Itália	Luxemburgo	Reino Unido	Brasil	EUA
		1	2	3	4=1+2+3	5	6	7	8	9	10	11	12
97	Dez	18 937	4 348	13 230	36 515	1 056	4 722	2 470	7 650	1 075	4 187	594	2 388
98	Mar	19 143	3 479	14 614	37 237	2 220	4 062	2 059	7 711	1 124	3 161	942	2 176
	Jun	17 700	3 335	14 151	35 185	1 656	3 783	1 911	7 425	1 227	3 131	967	2 118
	Set	19 011	2 898	17 046	38 956	3 992	3 761	2 586	6 479	891	2 642	958	1 557
	Dez	19 281	2 772	16 555	38 608	3 772	5 061	2 888	5 369	970	2 612	866	2 210
99	Mar	19 464	2 910	14 469	36 843	3 505	3 987	4 196	5 144	958	2 699	841	1 244
	Jun	17 624	2 797	15 176	35 597	3 176	3 428	3 346	4 706	1 099	2 626	750	1 474
	Set	18 507	2 968	15 881	37 357	3 147	3 441	3 466	5 460	1 001	2 707	849	1 359
	Dez	17 666	3 362	15 651	36 679	2 982	3 385	2 900	5 645	1 014	3 231	907	1 783
00	Mar	18 532	4 796	17 272	40 600	3 004	4 229	2 893	6 086	637	4 691	931	2 812
	Jun	18 532	3 089	16 774	38 395	4 568	4 146	2 810	5 184	272	2 910	613	2 870
	Set	16 403	2 891	19 252	38 546	3 815	3 604	2 598	4 954	319	2 812	601	2 738
	Dez	16 841	4 261	22 448	43 549	2 437	4 185	2 692	5 913	298	4 154	420	1 846
01	Mar	21 656	5 140	16 604	43 400	3 711	4 965	3 248	6 464	923	5 043	403	1 738
	Jun	22 036	5 896	18 402	46 334	3 502	4 986	3 161	7 310	1 410	5 799	435	1 794
	Set	21 907	5 750	17 291	44 948	3 573	4 404	3 171	7 679	1 207	5 610	449	1 534
	Dez	23 760	4 850	17 108	45 718	4 791	4 937	3 135	8 021	1 070	4 559	658	1 596
02	Mar	27 670	4 737	15 138	47 544	5 882	3 112	3 754	9 142	1 776	4 479	647	1 970
	Jun	30 881	4 685	15 369	50 934	5 753	3 607	3 059	9 264	3 411	4 629	645	1 274
	Set	30 901	5 256	13 907	50 064	4 583	4 234	3 140	8 957	3 466	5 079	538	1 012
	Dez	24 928	5 802	13 838	44 568	4 391	3 871	3 129	8 591	1 581	5 517	411	1 645

	1	2	3	4=1+2+3	5	6	7	8	9	10	11	12
	Euro area ⁽¹⁾	Other European Union countries	Non-European Union countries	Total	Germany	Spain	France	Italy	Luxembourg	United Kingdom	Brazil	USA
	Memo items:											

(1) Não inclui notas e moedas denominadas em euros na posse das Outras IFM que são consideradas uma disponibilidade face ao Banco de Portugal. / Does not include, notes and coins denominated in euros held by Other MFI, which are viewed as an asset vis-à-vis the Banco de Portugal.

B.6.3.2 PASSIVOS DAS OUTRAS INSTITUIÇÕES FINANCEIRAS MONETÁRIAS FACE A INSTITUIÇÕES FINANCEIRAS MONETÁRIAS NÃO RESIDENTES⁽¹⁾

LIABILITIES OF OTHER MONETARY FINANCIAL INSTITUTIONS VIS-À-VIS NON-RESIDENT MONETARY FINANCIAL INSTITUTIONS⁽¹⁾

Por país - Saldos em fim de trimestre

By country - End-of-quarter figures

Fonte / Source: Banco de Portugal

10⁶ euros

	Outros países da área do euro	Outros países da União Europeia	Países fora da União Europeia	Total	Por memória:							
					Alemanha	Espanha	França	Itália	Luxemburgo	Reino Unido	Brasil	EUA
	1	2	3	4=1+2+3	5	6	7	8	9	10	11	12
97 Dez	11 237	3 746	16 633	31 616	984	2 797	3 178	562	972	3 634	6	2 641
98 Mar	12 140	4 964	17 534	34 638	1 069	3 675	2 770	596	1 175	4 828	180	2 421
Jun	14 134	5 765	16 591	36 489	1 126	3 303	2 717	714	2 619	5 634	47	3 346
Set	16 569	4 959	17 986	39 514	2 309	3 760	4 225	889	2 339	4 646	134	3 235
Dez	16 585	6 934	18 562	42 082	2 301	3 817	4 447	879	1 850	6 481	55	1 767
99 Mar	19 129	6 484	16 209	41 821	2 737	3 503	6 415	983	2 078	5 593	9	2 615
Jun	19 197	7 891	16 949	44 038	2 975	3 265	5 380	1 748	2 033	7 400	91	3 343
Set	22 553	7 244	18 495	48 291	3 755	3 660	4 932	3 154	2 196	7 026	53	3 287
Dez	22 557	7 372	20 069	49 998	4 322	3 741	5 073	3 139	2 241	7 120	66	2 898
00 Mar	21 638	5 360	26 091	53 089	3 568	4 114	5 507	3 132	2 133	4 970	96	2 751
Jun	24 383	5 527	27 215	57 125	4 583	4 409	6 126	3 758	2 147	5 181	26	2 831
Set	23 914	5 694	32 136	61 743	3 964	4 474	6 697	3 096	2 077	5 338	3	4 222
Dez	23 555	9 676	36 159	69 390	3 889	6 073	6 395	950	2 242	9 429	2	3 106
01 Mar	29 271	10 725	31 508	71 503	4 721	7 065	8 754	1 122	2 969	10 209	64	2 155
Jun	28 062	11 264	37 337	76 664	4 918	6 235	8 099	1 149	2 553	10 885	50	2 964
Set	28 055	9 312	38 422	75 789	5 358	6 021	8 656	859	2 607	9 155	3	2 200
Dez	32 351	12 910	39 261	84 522	8 527	7 393	8 413	844	2 843	12 673	57	3 601
02 Mar	31 159	12 573	38 222	81 953	8 251	7 606	8 251	585	2 266	12 455	64	2 682
Jun	32 132	12 581	40 861	85 574	9 137	6 965	8 417	588	2 708	12 461	50	2 305
Set	35 213	12 327	41 031	88 571	9 922	7 479	9 096	638	3 157	12 166	77	2 557
Dez	36 069	13 456	41 338	90 863	10 221	7 448	10 309	1 067	2 528	13 169	1	2 404

	1	2	3	4=1+2+3	5	6	7	8	9	10	11	12
	Euro area	Other European Union countries	Non-European Union countries	Total	Germany	Spain	France	Italy	Luxembourg	United Kingdom	Brazil	USA
Memo items:												

(1) Não inclui passivos por títulos emitidos. / Excludes liabilities for securities issued.

B.6.3.3 ACTIVOS DAS OUTRAS INSTITUIÇÕES FINANCEIRAS MONETÁRIAS FACE AO SECTOR NÃO MONETÁRIO NÃO RESIDENTE

ASSETS OF OTHER MONETARY FINANCIAL INSTITUTIONS VIS-À-VIS NON-RESIDENT NON-MONETARY SECTOR

Por país - Saldos em fim de trimestre

By country - End-of-quarter figures

Fonte / Source: Banco de Portugal

10⁶ euros

	Outros países da área do euro	Outros países da União Europeia	Países fora da União Europeia	Total	Por memória:							
					Alemanha	Espanha	França	Itália	Luxemburgo	Reino Unido	Brasil	EUA
	1	2	3	4=1+2+3	5	6	7	8	9	10	11	12
97 Dez	3 868	1 002	2 566	7 436	341	766	123	428	1 619	888	394	559
98 Mar	3 711	1 103	3 086	7 901	312	695	153	292	1 430	1 002	449	863
Jun	3 609	997	3 142	7 748	249	629	108	303	1 279	901	480	773
Set	3 602	763	3 841	8 206	246	608	105	223	1 204	664	498	1 028
Dez	3 719	1 064	3 584	8 367	359	932	115	177	1 002	949	411	910
99 Mar	4 336	837	4 930	10 104	527	1 342	134	269	726	726	484	1 068
Jun	4 247	785	5 196	10 227	382	1 280	116	350	842	667	576	1 115
Set	4 706	609	4 694	10 008	713	1 674	143	255	655	477	501	1 230
Dez	5 852	477	5 162	11 491	1 030	2 402	135	154	772	368	667	1 249
00 Mar	5 274	572	5 735	11 581	-43	2 425	142	155	729	470	651	1 440
Jun	5 287	824	5 800	11 910	-54	2 044	156	95	857	709	627	1 058
Set	6 663	787	5 694	13 144	113	2 279	226	278	771	704	610	836
Dez	8 601	772	3 929	13 302	139	2 360	321	215	769	668	416	800
01 Mar	6 317	576	5 083	11 976	243	2 503	253	298	746	491	471	887
Jun	6 169	1 382	4 554	12 106	1 021	2 356	279	54	727	1 283	465	657
Set	6 008	1 114	5 153	12 275	223	2 187	332	182	591	1 053	451	520
Dez	6 097	2 697	5 834	14 628	439	2 726	251	-88	569	2 656	516	582
02 Mar	6 933	2 564	5 992	15 490	317	3 029	284	74	555	2 562	464	527
Jun	6 383	2 481	5 708	14 572	211	2 844	307	-131	460	2 476	480	504
Set	6 365	2 377	5 769	14 510	298	2 250	338	159	860	2 328	560	675
Dez	6 520	2 444	5 503	14 467	584	2 060	499	340	656	2 401	525	532

	1	2	3	4=1+2+3	5	6	7	8	9	10	11	12
	Euro area	Other European Union countries	Non-European Union countries	Total	Germany	Spain	France	Italy	Luxembourg	United Kingdom	Brazil	USA
Memo items:												

**B.6.3.4 PASSIVOS DAS OUTRAS INSTITUIÇÕES FINANCEIRAS
MONETÁRIAS FACE AO SECTOR NÃO MONETÁRIO NÃO
RESIDENTE⁽¹⁾**

**LIABILITIES OF OTHER MONETARY FINANCIAL INSTITUTIONS
VIS-À-VIS NON-RESIDENT NON-MONETARY SECTOR⁽¹⁾**

Por país - Saldos em fim de trimestre

By country - End-of-quarter figures

Fonte / Source: Banco de Portugal

10⁶ euros

	Outros países da área do euro	Outros países da União Europeia	Países fora da União Europeia	Total	Por memória:							
					Alemanha	Espanha	França	Itália	Luxemburgo	Reino Unido	Brasil	EUA
	1	2	3	4=1+2+3	5	6	7	8	9	10	11	12
97 Dez	4 320	421	2 359	7 100	1 969	1 007	887	70	259	415	245	416
98 Mar	5 479	425	2 254	8 159	3 323	747	896	85	299	421	211	310
Jun	5 417	302	2 017	7 736	2 781	922	1 014	162	422	296	210	324
Set	4 941	327	2 037	7 305	2 670	784	945	161	292	323	255	411
Dez	3 884	290	2 529	6 703	2 089	664	848	29	155	284	196	480
99 Mar	5 138	224	2 795	8 156	2 938	657	924	65	375	214	209	507
Jun	5 402	411	3 460	9 273	3 150	664	1 011	135	372	400	217	692
Set	5 734	300	3 219	9 253	3 148	756	1 119	124	353	290	203	628
Dez	4 087	271	3 452	7 810	1 914	699	1 107	20	232	261	198	586
00 Mar	5 911	390	3 968	10 269	3 701	694	890	25	87	368	252	677
Jun	6 026	411	5 117	11 554	3 434	838	904	15	54	380	255	680
Set	5 008	395	6 187	11 590	2 838	908	807	16	92	386	259	551
Dez	4 171	292	4 771	9 234	2 285	915	610	17	194	284	257	422
01 Mar	8 385	522	4 608	13 515	6 520	969	538	16	207	511	371	449
Jun	7 135	599	4 659	12 393	5 319	811	601	17	238	590	271	598
Set	7 655	466	3 725	11 846	5 804	917	556	26	233	450	272	489
Dez	6 575	572	3 998	11 145	4 378	1 376	515	11	162	562	241	487
02 Mar	11 327	367	4 996	16 690	7 911	2 158	531	13	148	359	283	354
Jun	14 037	323	4 697	19 057	11 147	1 801	502	12	236	313	267	236
Set	12 122	269	4 007	16 398	9 340	1 842	433	40	229	254	243	221
Dez	6 671	281	4 186	11 137	4 488	1 449	238	36	275	274	194	194

	1	2	3	4=1+2+3	5	6	7	8	9	10	11	12
	Euro area	Other European Union countries	Non-European Union countries	Total	Germany	Spain	France	Italy	Luxembourg	United Kingdom	Brazil	USA
Memo items:												

(1) Não inclui passivos por títulos emitidos. / Excludes liabilities for securities issued.

B.7.1 TAXAS DE JURO DAS OPERAÇÕES ACTIVAS DOS BANCOS
Média ponderada

BANKS' LENDING RATES
Weighted average

Fonte / Source: Banco de Portugal

Em percentagem / Percentage

	Operações de 91 a 180 dias				Operações de 181 dias a 1 ano				Operações de 2 a 5 anos		Operações a mais de 5 anos	
	Desconto		Empréstimos		Desconto		Empréstimos		Empréstimos		Empréstimos	
	Sociedades não financeiras privadas	Particulares e emigrantes	Sociedades não financeiras privadas	Particulares e emigrantes	Sociedades não financeiras privadas	Particulares e emigrantes	Sociedades não financeiras privadas	Particulares e emigrantes	Sociedades não financeiras privadas	Particulares e emigrantes	Sociedades não financeiras privadas	Particulares e emigrantes
	1	2	3	4	5	6	7	8	9	10	11	12
98 Dez	8.3	10.2	6.0	7.6	6.7	7.9	5.6	7.8	5.8	9.0	5.9	5.7
99 Dez	7.1	9.4	5.1	6.7	6.1	7.8	4.8	6.9	5.2	9.5	4.7	5.0
00 Dez	8.2	9.9	6.4	8.4	7.3	8.8	6.3	8.4	6.2	10.0	6.3	6.9
01 Jul	7.9	9.6	5.9	8.4	7.3	8.2	6.2	7.5	5.7	9.9	6.0	6.0
Ago	7.8	10.0	6.1	8.6	7.0	8.4	6.0	7.2	5.5	10.9	5.7	6.0
Set	7.7	9.7	5.8	8.7	6.8	8.3	6.1	6.9	5.6	10.4	5.2	5.9
Out	7.7	9.4	5.4	8.7	6.4	8.7	5.7	6.9	5.4	10.2	5.1	5.6
Nov	7.3	9.1	5.5	8.2	6.5	7.6	5.7	6.8	5.2	9.6	5.2	5.3
Dez	7.0	8.5	5.2	8.0	6.2	7.2	5.0	6.7	5.1	9.8	4.7	5.0
02 Jan	6.8	8.6	5.2	7.7	6.2	8.2	5.2	6.7	5.1	10.1	4.6	5.1
Fev	6.9	8.8	5.1	7.8	6.2	7.9	5.0	6.7	5.0	10.0	4.8	5.1
Mar	7.1	8.9	5.1	7.9	6.0	7.9	5.2	6.8	5.1	10.0	5.2	5.1
Abr	7.0	9.1	5.0	7.7	6.1	8.0	5.2	6.9	5.1	10.0	5.1	5.1
Mai	7.1	8.9	5.2	7.9	6.3	7.5	5.3	7.1	5.2	9.8	5.4	5.1
Jun	7.0	8.9	5.1	8.1	6.3	8.2	5.2	7.0	5.2	9.8	5.2	5.2
Jul	6.9	8.6	5.3	8.0	6.3	8.4	5.0	6.9	5.3	9.8	4.9	5.1
Ago	7.2	9.1	5.2	8.2	6.3	8.6	5.0	6.8	5.3	9.9	4.5	5.1
Set	7.0	9.4	5.0	8.2	6.6	8.2	5.0	6.8	5.3	10.2	4.5	5.0
Out	7.1	9.3	4.8	8.1	6.7	8.4	5.0	7.0	5.2	10.2	4.8	4.9
Nov	7.1	9.1	5.0	7.9	7.0	8.6	5.1	7.0	5.0	10.2	4.9	4.9
Dez	6.8	8.4	4.6	7.4	6.4	7.1	4.7	6.7	4.8	10.1	4.2	4.7

	1	2	3	4	5	6	7	8	9	10	11	12
	Non-financial private corporations	Private individuals and emigrants	Non-financial private corporations	Private individuals and emigrants	Non-financial private corporations	Private individuals and emigrants	Non-financial private corporations	Private individuals and emigrants	Non-financial private corporations	Private individuals and emigrants	Non-financial private corporations	Private individuals and emigrants
	Discount		Loans		Discount		Loans		Loans		Loans	
	From 91 to 180 days operations				From 181 days to 1 year operations				From 2 to 5 years operations		Over 5 years operations	

B.7.2 TAXAS DE JURO DAS OPERAÇÕES PASSIVAS DOS BANCOS COM O SECTOR RESIDENTE NÃO MONETÁRIO EXCEPTO ADMINISTRAÇÕES PÚBLICAS
Média ponderada

BANKS' DEPOSIT RATES AND RATES TO THE RESIDENT NON-MONETARY SECTOR EXCEPT GENERAL GOVERNMENT

Weighted average

Fonte / Source: Banco de Portugal

Em percentagem / Percentage

	Depósitos a prazo até 30 dias	Depósitos a prazo de 31 a 90 dias	Depósitos a prazo de 91 a 180 dias	Operações de 181 dias a 1 ano			Operações a mais de 1 ano		
				Depósitos a prazo	Depósitos de poupança reformado	Depósitos a prazo e de poupança de emigrantes	Depósitos a prazo	Depósitos de poupança habitação	Depósitos a prazo e de poupança de emigrantes
	1	2	3	4	5	6	7	8	9
98 Dez	3.2	3.2	3.3	2.8	2.9	2.8	2.8	3.0	2.5
99 Dez	2.9	2.8	2.8	2.4	2.3	2.2	2.6	2.4	2.5
00 Dez	4.7	4.5	4.4	3.5	3.1	3.3	4.4	3.4	3.6
01 Jul	4.4	4.2	4.1	3.5	3.2	3.3	3.8	3.3	3.3
Ago	4.3	4.1	4.1	3.3	3.3	3.3	3.6	3.3	3.4
Set	4.0	3.8	3.8	3.2	3.2	3.2	3.4	3.2	3.1
Out	3.7	3.5	3.5	3.1	3.0	2.9	3.3	3.2	2.9
Nov	3.4	3.3	3.4	2.8	2.9	2.7	2.9	3.0	2.5
Dez	3.3	3.2	3.3	2.9	2.7	2.6	3.0	2.9	2.6
02 Jan	3.2	3.2	3.3	2.9	2.7	2.5	3.2	2.7	2.7
Fev	3.2	3.2	3.2	2.9	2.7	2.5	3.2	2.8	2.6
Mar	3.2	3.3	3.3	2.9	2.7	2.5	3.4	2.8	2.6
Abr	3.2	3.3	3.2	3.1	2.7	2.4	3.5	2.8	2.8
Mai	3.2	3.3	3.4	3.0	2.7	2.5	3.3	2.8	2.4
Jun	3.1	3.4	3.3	3.1	2.7	2.5	3.4	2.7	2.7
Jul	3.1	3.4	3.4	3.1	2.7	2.5	3.4	2.7	3.0
Ago	3.1	3.3	3.3	2.9	2.7	2.5	3.2	2.7	3.1
Set	3.1	3.3	3.2	2.9	2.7	2.6	3.2	2.7	2.8
Out	3.2	3.2	3.2	3.0	2.7	2.5	3.0	2.7	2.8
Nov	3.1	3.0	3.2	2.9	2.7	2.5	3.1	2.7	2.8
Dez	2.9	3.1	2.9	2.8	2.5	2.3	2.9	2.7	2.6

	1	2	3	4	5	6	7	8	9
	Time deposits up to 30 days operations	Time deposits from 31 to 90 days	Time deposits from 91 to 180 days	Time deposits	Pensioners' savings deposits	Emigrants' time and savings deposits	Time deposits	Housing savings deposits	Emigrants' time and savings deposits
				From 181 days to 1 year operations			Over 1 year operations		

B.7.3.1 CUSTOS POR NATUREZA DE OUTRAS INSTITUIÇÕES FINANCEIRAS MONETÁRIAS (continua)

Valores acumulados desde o início do ano

OTHER MONETARY FINANCIAL INSTITUTIONS' OPERATING COSTS (to be continued)

Cumulative values since the beginning of the year

Fonte / Source: Banco de Portugal

10⁶ euros

	Recursos de instituições de crédito				Outros recursos				Garantias recebidas	Compromissos assumidos por terceiros	
	Instituições de crédito no País			Total	Depósitos	Empréstimos	Títulos	Capitais próprios e equiparados			
	das quais:		Instituições de crédito no estrangeiro								
	Banco de Portugal	Total									
1	2	3	4=2+3	5	6	7	8	9	10		
97	Jun	13	527	760	1 287	1 880	1	464	107	1	0
	Set	21	814	1 149	1 963	2 753	2	730	163	1	0
	Dez	30	1 107	1 562	2 669	3 617	3	1 005	221	2	1
98	Mar	2	270	400	670	807	1	430	58	0	0
	Jun	10	552	828	1 380	1 590	1	723	111	1	0
	Set	13	779	1 242	2 021	2 365	2	1 529	169	1	1
	Dez	19	1 059	1 694	2 754	3 074	3	1 872	238	2	2
99	Mar	7	266	400	666	598	1	481	59	1	0
	Jun	16	479	778	1 257	1 146	1	975	117	1	1
	Set	31	709	1 213	1 922	1 681	1	1 466	179	1	1
	Dez	46	984	1 690	2 675	2 235	1	1 817	247	2	2
00	Mar	16	309	509	819	611	0	463	83	0	1
	Jun	33	498	1 101	1 598	1 257	0	869	164	1	1
	Set	55	788	1 745	2 533	2 013	1	1 277	261	1	1
	Dez	73	1 012	2 752	3 764	2 869	1	1 850	358	1	2
01	Mar	18	256	818	1 074	899	0	511	109	0	0
	Jun	30	476	1 688	2 164	1 791	0	1 011	226	1	0
	Set	39	673	2 485	3 158	2 618	0	1 558	341	1	1
	Dez	44	845	3 357	4 202	3 418	1	2 206	450	3	1
02	Mar	6	199	702	901	714	0	507	96	0	1
	Jun	10	380	1 437	1 817	1 411	1	974	187	1	1
	Set	12	592	2 193	2 786	2 131	1	2 079	282	1	3

1	2	3	4=2+3	5	6	7	8	9	10
Banco de Portugal	Total	Foreign credit institutions	Total	Deposits	Loans	Securities	Capital accounts	Received guarantees	Commitments assumed by third parties
of which:									
Domestic credit institutions									
Credit institutions resources				Other resources					

B.7.3.1 CUSTOS POR NATUREZA DE OUTRAS INSTITUIÇÕES FINANCEIRAS MONETÁRIAS (continuação)

Valores acumulados desde o início do ano

OTHER MONETARY FINANCIAL INSTITUTIONS' OPERATING COSTS (continued)

Cumulative values since the beginning of the year

Fonte / Source: Banco de Portugal

10⁶ euros

	Operações cambiais, de taxa de juro e sobre cotações				Serviços bancários e operações realizadas por terceiros	Outros custos			Total	Total	
	das quais:			Total		dos quais:					
	Operações cambiais à vista	Operações cambiais a prazo	Operações de swap			Custos com o pessoal	Fornecimentos e serviços de terceiros	Amortizações e provisões do exercício			
											Total
11	12	13	14	15	16	17	18	19	20=4+...+10+14+15+19		
97	Jun	678	195	533	1 725	45	927	507	865	2 672	8 182
	Set	1 127	238	869	2 643	73	1 403	785	1 263	4 006	12 335
	Dez	1 708	434	1 292	3 980	99	1 910	1 115	1 912	5 756	17 352
98	Mar	360	55	183	795	28	445	282	417	1 544	4 333
	Jun	752	71	438	1 678	55	948	596	877	3 202	8 741
	Set	1 370	123	2 465	4 595	86	1 372	901	1 259	4 344	15 113
	Dez	2 092	169	3 068	6 222	117	1 847	1 247	2 459	6 655	20 937
99	Mar	1 135	156	914	2 559	33	472	299	694	1 777	6 173
	Jun	2 317	163	1 659	4 693	66	997	641	1 349	3 491	11 747
	Set	4 189	172	2 368	7 518	100	1 501	973	2 059	5 127	17 997
	Dez	5 053	196	3 202	9 450	143	2 007	1 405	2 906	7 400	23 972
00	Mar	639	110	1 098	2 094	48	535	342	734	2 375	6 494
	Jun	1 700	130	2 037	4 420	88	1 051	697	1 464	4 003	12 402
	Set	2 957	165	3 088	6 989	135	1 572	1 076	2 082	5 673	18 883
	Dez	4 348	194	4 630	10 223	177	2 171	1 559	3 206	8 109	27 354
01	Mar	1 373	135	1 697	3 558	42	519	370	572	2 297	8 491
	Jun	2 469	157	3 091	6 331	90	1 069	791	1 183	4 113	15 728
	Set	3 626	210	4 506	9 126	138	1 529	1 210	1 731	5 742	22 682
	Dez	4 410	265	5 878	11 612	190	2 088	1 717	2 731	7 900	29 981
02	Mar	885	57	1 414	2 542	53	518	415	887	2 180	6 994
	Jun	2 088	275	2 786	5 525	112	1 048	875	1 670	4 202	14 230
	Set	3 054	269	4 358	8 414	169	1 590	1 327	2 359	6 247	22 113

11	12	13	14	15	16	17	18	19	20=4+...+10+14+15+19
Spot foreign exchange operations	Forward foreign exchange operations	Swap operations	Total	Bank services and third parties operations	Personnel costs	Supplies and services from third parties	Depreciation and provisions	Total	Total
of which:					of which:				
Foreign exchange, interest rate and quotation operations					Other costs				

**B.7.3.2 PROVEITOS POR NATUREZA DE OUTRAS INSTITUIÇÕES
FINANCEIRAS MONETÁRIAS (continua)**

**OTHER MONETARY FINANCIAL INSTITUTIONS'
OPERATING INCOME (to be continued)**

Valores acumulados desde o início do ano

Cumulative values since the beginning of the year

Fonte / Source: Banco de Portugal

10⁶ euros

	Aplicações em instituições de crédito						Outras aplicações			Garantias prestadas	Compromissos perante terceiros
	Instituições de crédito no país		Instituições de crédito no estrangeiro	Total	Crédito	Títulos					
	das quais:										
	Banco de Portugal	Total									
1	2	3	4=2+3	5	6	7	8				
97 Jun	208	784	691	1 475	2 898	1 668	59	15			
Set	286	1 162	1 129	2 291	4 360	2 398	90	23			
Dez	359	1 540	1 584	3 124	5 883	3 150	122	41			
98 Mar	84	446	431	877	1 490	803	31	6			
Jun	167	724	865	1 589	2 984	1 665	65	14			
Set	232	1 016	1 246	2 261	4 533	3 056	93	30			
Dez	284	1 363	1 660	3 024	6 094	4 047	127	44			
99 Mar	54	334	347	681	1 519	812	33	7			
Jun	103	598	658	1 256	3 016	1 696	67	13			
Set	149	876	1000	1 876	4 516	2 399	102	28			
Dez	195	1 201	1 390	2 591	6 090	3 231	139	37			
00 Mar	54	375	400	775	1 738	802	38	10			
Jun	113	632	809	1 441	3 533	1 693	75	25			
Set	188	980	1 241	2 221	5 641	2 380	110	36			
Dez	268	1 358	1 839	3 197	7 980	3 039	150	49			
01 Mar	78	348	503	851	2 417	749	38	10			
Jun	157	677	996	1 673	4 924	1 526	77	21			
Set	227	987	1 463	2 450	7 255	2 111	115	28			
Dez	287	1 264	1 908	3 172	9 659	3 056	159	37			
02 Mar	52	287	336	622	2 256	756	46	11			
Jun	100	570	686	1 256	4 472	1 505	88	22			
Set	151	867	1 072	1 939	6 790	2 514	135	36			

1	2	3	4=2+3	5	6	7	8
Banco de Portugal	Total	Foreign credit institutions	Total	Credit	Securities	Guarantees	Commitments vis-à-vis third parties
of which:							
Domestic credit institutions							
Investment on credit institutions				Other investments			

**B.7.3.2 PROVEITOS POR NATUREZA DE OUTRAS INSTITUIÇÕES
FINANCEIRAS MONETÁRIAS (continuação)**

**OTHER MONETARY FINANCIAL INSTITUTIONS'
OPERATING INCOME (continued)**

Valores acumulados desde o início do ano

Cumulative values since the beginning of the year

Fonte / Source: Banco de Portugal

10⁶ euros

	Operações cambiais, de taxa de juro e sobre cotações				Serviços bancários e operações realizadas por conta de terceiros	Outros proveitos	Total	Resultado de exploração
	dos quais:			Total				
	Operações cambiais à vista	Operações cambiais a prazo	Operações de swap					
97 Jun	823	185	580	1 901	262	581	8 858	676
Set	1 296	237	874	2 806	398	981	13 346	1 011
Dez	1 911	444	1 375	4 260	582	1 559	18 722	1 370
98 Mar	403	56	203	843	158	548	4 755	423
Jun	830	77	1 399	2 694	344	1 095	10 449	1 708
Set	1 436	136	2 616	4 799	526	1 287	16 584	1 471
Dez	2 215	156	3 241	6 483	742	2 077	22 637	1 700
99 Mar	1 203	107	969	2 650	184	780	6 665	491
Jun	2 394	121	1 808	4 944	393	1 323	12 708	961
Set	4 280	121	2 603	7 880	604	1 816	19 220	1 223
Dez	5 186	176	3 493	9 951	865	2 773	25 676	1 704
00 Mar	661	139	1 195	2 220	268	1 188	7 039	545
Jun	1 734	167	2 167	4 594	506	1 709	13 576	1 175
Set	2 971	254	3 285	7 238	780	2 197	20 602	1 719
Dez	4 373	242	4 851	10 452	1 061	3 040	28 969	1 615
01 Mar	1 331	189	1 649	3 576	242	1 167	9 051	560
Jun	2 533	104	3 033	6 324	494	1 911	16 949	1 221
Set	3 718	141	4 446	9 129	751	2 424	24 264	1 582
Dez	4 534	206	5 978	11 822	1 032	3 236	32 173	2 191
02 Mar	932	56	1 496	2 663	260	1 037	7 651	657
Jun	2 201	167	2 909	5 666	532	1 803	15 342	1 113
Set	3 192	162	4 422	8 469	800	2 569	23 253	1 140

9	10	11	12	13	14	15=4+...+8+12+13+14	16
Spot foreign exchange operations	Forward foreign exchange operations	Swap operations	Total	Bank services and operations on account of third parties	Other income	Total	Operating profit / loss
of which:							
Foreign exchange, interest rate and quotation operations							

B.8.1.1 BALANÇO DOS FUNDOS DE INVESTIMENTO MOBILIÁRIO⁽¹⁾
BALANCE SHEET OF MUTUAL FUNDS⁽¹⁾
VALORES LÍQUIDOS POR TIPO DE FUNDO⁽²⁾
NET VALUES BROKEN DOWN BY TYPE OF FUNDS⁽²⁾
Saldos em fim de trimestre
End-of-quarter figures

Fonte / Source: CMVM e Banco de Portugal / Securities Market Commission and Banco de Portugal

 10⁶ euros

	Fundos de ações	Fundos de obrigações	Fundos de tesouraria ⁽¹⁾	Fundos de poupança reforma	Fundos de poupança em ações	Fundos de fundos	Fundos mistos	Não classificados	Total	
	1	2	3	4	5	6	7	8	9=1+...+8	
97	Set	1 961.4	7 709.2	4 641.9	561.7	136.8	3 204.7	734.3	0.0	18 950.0
	Dez	1 957.3	7 564.2	4 840.8	770.0	215.5	3 299.7	967.4	0.0	19 614.8
98	Mar	2 586.5	7 554.8	5 015.7	869.1	334.6	3 819.1	1 461.0	0.0	21 640.9
	Jun	2 740.1	7 587.4	5 290.4	917.8	347.4	4 362.6	1 979.9	0.0	23 225.6
	Set	2 092.5	7 579.3	5 677.9	923.3	271.4	4 242.7	2 187.7	0.0	22 974.8
	Dez	2 583.1	7 659.9	5 967.8	1 072.1	386.3	4 088.6	2 196.9	0.0	23 954.8
99	Mar	2 555.4	7 949.0	6 660.8	1 090.7	381.4	3 965.4	2 105.9	0.0	24 708.5
	Jun	2 527.7	7 879.9	7 084.5	1 095.8	376.1	3 686.7	1 947.9	0.0	24 598.6
	Set	2 418.4	7 282.7	7 588.5	1 082.8	376.5	3 473.2	1 722.7	0.0	23 944.7
	Dez	3 015.0	6 787.4	7 114.0	1 179.9	507.4	3 652.0	1 831.7	0.0	24 087.4
00	Mar	3 262.2	6 218.1	7 000.1	1 191.4	556.1	3 189.6	1 796.6	0.0	23 214.0
	Jun	3 055.8	5 922.1	6 784.1	1 177.9	534.1	3 147.0	1 822.9	0.0	22 443.9
	Set	3 136.8	5 641.2	6 729.2	1 202.7	537.7	3 134.3	1 932.2	0.0	22 314.2
	Dez	2 902.1	5 700.6	6 073.8	1 245.7	510.1	2 936.9	2 074.0	0.0	21 443.3
01	Mar	2 600.8	5 885.5	6 350.9	1 227.2	473.9	2 570.9	1 913.9	0.0	21 023.1
	Jun	2 314.7	6 010.6	6 419.8	1 211.2	417.7	2 440.3	1 756.0	0.0	20 570.3
	Set	1 808.3	6 192.5	6 909.2	1 203.5	355.4	1 987.0	1 524.8	0.0	19 980.6
	Dez	2 025.1	6 466.6	7 464.2	1 306.2	439.6	1 884.4	1 514.7	0.0	21 100.8
02	Mar	2 252.1	6 740.2	7 791.0	1 295.5	448.2	1 731.2	1 204.8	0.0	21 463.0
	Jun	1 868.2	6 871.3	8 086.0	1 277.1	402.5	1 495.9	1 133.0	0.0	21 134.0
	Set	1 287.4	6 873.3	8 128.0	1 279.2	317.9	1 259.9	973.5	0.0	20 119.4
	Dez	1 317.4	6 597.6	8 262.5	1 355.5	349.5	1 113.9	947.3	0.0	19 943.8

	1	2	3	4	5	6	7	8	9=1+...+8
	Equity-based funds	Bond funds	Fundos de tesouraria ⁽¹⁾	Retirement saving funds	Share saving funds	Funds of funds	Mixed funds	Non-classified	Total

(1) Não inclui Fundos do Mercado Monetário que em termos estatísticos são considerados Outras Instituições Financeiras Monetárias. / Does not include Money Market Funds which in statistical terms are considered as Other Monetary Financial Institutions.

(2) Os valores líquidos incluem os montantes aplicados acrescidos de activos diversos líquidos de empréstimos e de passivos diversos. Desta forma, o total deste quadro não coincide com o total dos Quadros B.8.1.2.1, B.8.1.2.2, B.8.1.2.3 e B.8.1.2.4. / Net values include the amounts invested plus sundry assets less loans and sundry liabilities, wherefore the total of this table does not correspond to the total of Tables B.8.1.2.1, B.8.1.2.2, B.8.1.2.3 and B.8.1.2.4.

B.8.1.2.1 COMPOSIÇÃO DA CARTEIRA DE APLICAÇÕES DOS FUNDOS DE INVESTIMENTO MOBILIÁRIO⁽¹⁾
COMPOSITION OF THE INVESTMENTS PORTFOLIO OF MUTUAL FUNDS⁽¹⁾
MONTANTES APLICADOS POR SECTOR INSTITUCIONAL
AMOUNTS INVESTED BROKEN DOWN BY INSTITUTIONAL SECTORS
Saldos em fim de trimestre
End-of-quarter figures

Fonte / Source: CMVM e Banco de Portugal / Securities Market Commission and Banco de Portugal

 10⁶ euros

	Sector residente							Sector não residente					Total	
	Instituições financeiras monetárias	Outros intermediários financeiros e auxiliares financeiros	Sociedades de seguros e fundos de pensões	Administração central (AC)	Administrações públicas (excepto AC)	Sociedades não financeiras	Total	Outros países da área do euro		Países fora da área do euro		Total		
								Instituições financeiras monetárias	Sector não monetário	Instituições financeiras monetárias	Sector não monetário			
1	2	3	4	5	6	7=1+...+6	8	9	10	11	12=8+...+11	13=7+12		
97	Set	4 045.4	3 045.0	71.3	4 669.1	170.0	2 756.5	14 757.3	607.7	1 263.8	628.7	1 831.5	4 331.7	19 089.1
	Dez	4 715.7	3 126.1	79.0	4 554.8	131.5	2 950.7	15 557.8	571.1	1 421.9	661.0	1 766.9	4 420.8	19 978.7
98	Mar	4 778.7	3 280.0	125.0	4 730.0	165.0	3 543.2	16 621.9	782.3	1 779.9	596.9	2 165.4	5 324.4	21 946.4
	Jun	4 523.5	4 242.7	117.0	4 468.2	102.3	4 363.8	17 817.6	748.5	1 748.6	769.9	2 257.9	5 525.0	23 342.6
	Set	5 100.3	3 877.6	82.0	4 257.7	105.7	3 992.8	17 416.1	586.8	2 376.0	713.8	2 039.1	5 715.8	23 131.8
	Dez	5 129.4	4 011.3	116.6	4 459.8	105.6	4 350.5	18 173.1	660.9	2 598.9	684.8	1 983.2	5 927.7	24 100.9
99	Mar	5 093.7	3 776.5	122.8	3 951.0	97.5	4 354.4	17 395.9	702.2	3 440.3	667.3	2 671.1	7 480.9	24 876.8
	Jun	5 181.5	3 564.1	163.8	3 698.2	94.4	4 201.8	16 903.9	1 080.2	3 406.1	532.6	2 899.0	7 918.0	24 821.9
	Set	5 293.1	3 160.4	150.9	2 692.8	91.6	3 942.8	15 331.5	1 255.4	3 623.8	630.7	3 303.4	8 813.3	24 144.8
	Dez	5 275.9	3 206.1	170.9	2 024.1	90.0	3 967.8	14 734.9	1 107.4	4 049.1	642.8	3 705.2	9 504.5	24 239.3
00	Mar	4 486.2	2 879.0	129.0	1 882.9	60.9	3 694.7	13 132.7	1 290.2	4 215.7	774.7	3 990.5	10 271.0	23 403.7
	Jun	4 505.1	2 836.7	1.0	1 843.9	26.9	3 665.2	12 878.7	1 390.4	3 871.0	722.1	3 794.1	9 777.6	22 656.2
	Set	3 983.7	2 737.8	0.0	1 744.7	21.9	3 584.1	12 072.2	1 572.6	4 365.8	659.0	3 909.0	10 506.4	22 578.6
	Dez	3 582.7	2 553.6	0.0	1 593.7	17.4	2 824.5	10 571.8	1 548.6	4 849.8	725.8	3 853.8	10 978.0	21 549.8
01	Mar	3 521.4	2 245.2	0.0	1 309.7	17.1	2 510.3	9 603.7	1 584.9	5 153.4	722.4	4 142.2	11 602.9	21 206.7
	Jun	3 151.1	2 060.0	0.0	1 251.8	2.1	2 483.0	8 948.0	1 709.9	4 951.1	1 020.2	4 101.7	11 782.8	20 730.8
	Set	3 470.1	1 736.4	0.0	919.0	1.9	2 636.0	8 763.4	1 598.4	4 943.2	1 036.0	3 750.3	11 328.0	20 091.4
	Dez	3 898.3	1 612.3	0.0	703.0	1.9	2 484.9	8 700.3	1 548.5	5 711.5	1 112.8	4 123.5	12 496.3	21 196.6
02	Mar	4 006.9	1 505.3	0.0	188.2	3.5	2 697.5	8 401.3	1 887.5	6 012.2	1 177.6	4 198.9	13 276.3	21 677.6
	Jun	3 888.2	1 366.8	0.0	180.5	2.9	2 323.2	7 761.6	2 038.5	5 779.6	1 193.5	4 540.8	13 552.5	21 314.0
	Set	3 546.5	1 133.8	0.0	180.9	2.9	2 576.7	7 439.7	2 063.5	5 507.5	1 211.4	4 118.7	12 901.2	20 340.9
	Dez	3 337.3	968.9	0.0	195.6	2.9	2 622.5	7 127.3	2 003.3	5 562.5	1 171.8	4 206.8	12 944.5	20 071.8

1	2	3	4	5	6	7=1+...+6	8	9	10	11	12=8+...+11	13=7+12
Monetary financial institutions	Other financial intermediaries and financial auxiliaries	Insurance companies and pension funds	Central government (CG)	General government (except CG)	Non-financial corporations	Total	Monetary financial institutions	Non-monetary sector	Monetary financial institutions	Non-monetary sector	Total	Total
Resident Sector							Non-resident Sector					Total
							Other euro area countries		Non-euro area countries		Total	Total

(1) Não inclui Fundos do Mercado Monetário que em termos estatísticos são considerados Outras Instituições Financeiras Monetárias. / Does not include Money Market Funds which in statistical terms are considered as Other Monetary Financial Institutions.

B.8.1.2.2 COMPOSIÇÃO DA CARTEIRA DE APLICAÇÕES DOS FUNDOS DE INVESTIMENTO MOBILIÁRIO⁽¹⁾

COMPOSITION OF THE INVESTMENT PORTFOLIO OF MUTUAL FUNDS⁽¹⁾

MONTANTES APLICADOS POR INSTRUMENTO FINANCEIRO E SECTOR

AMOUNTS INVESTED BROKEN DOWN BY FINANCIAL INSTRUMENT AND SECTOR

Saldos em fim de trimestre

End-of-quarter figures

Fonte / Source: CMVM e Banco de Portugal./ Securities Market Commission and Banco de Portugal

10⁶ euros

	Depósitos			Títulos excepto acções			Acções e outras participações			Total	
	Residentes ⁽²⁾	Não residentes	Total	Residentes	Não residentes	Total	Residentes	Não residentes	Total		
	1	2	3=1+2	4	5	6=4+5	7	8	9=7+8		10=3+6+9
97	Set	2 431.6	4.5	2 436.0	8 087.8	3 535.1	11 623.0	4 237.9	792.1	5 030.0	19 089.1
	Dez	3 104.2	21.7	3 125.9	7 980.8	3 556.7	11 537.5	4 472.8	842.4	5 315.3	19 978.7
98	Mar	2 565.2	0.0	2 565.2	8 364.3	4 329.7	12 694.0	5 692.4	994.8	6 687.1	21 946.4
	Jun	2 913.9	29.5	2 943.4	8 527.2	4 260.1	12 787.3	6 376.5	1 235.4	7 611.9	23 342.6
	Set	3 324.9	23.4	3 348.3	8 593.1	4 484.4	13 077.5	5 498.0	1 208.0	6 706.0	23 131.8
	Dez	3 332.4	30.8	3 363.2	8 857.3	4 506.7	13 364.0	5 983.5	1 390.2	7 373.6	24 100.9
99	Mar	3 205.2	12.6	3 217.8	8 478.7	5 763.3	14 242.0	5 711.9	1 705.1	7 417.0	24 876.8
	Jun	3 309.8	7.9	3 317.7	8 211.2	6 116.0	14 327.2	5 382.9	1 794.1	7 177.0	24 821.9
	Set	3 457.2	1.4	3 458.7	7 173.4	6 832.7	14 006.1	4 700.9	1 979.1	6 680.1	24 144.8
	Dez	3 469.7	11.5	3 481.2	6 279.1	6 714.4	12 993.5	4 986.1	2 778.6	7 764.6	24 239.3
00	Mar	2 816.0	13.4	2 829.4	5 853.8	7 069.9	12 923.6	4 463.0	3 187.7	7 650.7	23 403.7
	Jun	2 963.9	20.9	2 984.9	5 651.1	6 778.6	12 429.6	4 263.7	2 978.0	7 241.7	22 656.2
	Set	2 461.6	9.4	2 470.9	5 490.0	7 309.5	12 799.5	4 120.7	3 187.5	7 308.1	22 578.6
	Dez	2 215.4	8.4	2 223.7	4 583.3	7 883.1	12 466.4	3 773.1	3 086.5	6 859.7	21 549.8
01	Mar	2 205.0	30.3	2 235.3	4 099.6	8 776.7	12 876.3	3 299.1	2 796.0	6 095.1	21 206.7
	Jun	1 879.9	0.8	1 880.7	4 235.7	8 930.1	13 165.8	2 832.4	2 852.0	5 684.4	20 730.8
	Set	2 268.0	2.3	2 270.2	4 185.2	9 140.8	13 326.0	2 310.2	2 185.0	4 495.2	20 091.4
	Dez	2 681.8	0.6	2 682.3	3 766.2	10 018.9	13 785.2	2 252.3	2 476.8	4 729.1	21 196.6
02	Mar	2 829.0	1.7	2 830.8	3 448.6	10 817.3	14 265.8	2 123.7	2 457.3	4 581.0	21 677.6
	Jun	2 721.1	0.6	2 721.6	3 210.0	11 518.6	14 728.6	1 830.5	2 033.4	3 863.8	21 314.0
	Set	2 419.5	0.5	2 420.1	3 557.7	11 435.8	14 993.4	1 462.5	1 464.9	2 927.4	20 340.9
	Dez	2 407.4	1.4	2 408.8	3 379.4	11 475.7	14 855.1	1 340.6	1 467.4	2 807.9	20 071.8

	1	2	3=1+2	4	5	6=4+5	7	8	9=7+8	10=3+6+9
	Residents ⁽²⁾	Non-residents	Total	Residents	Non-residents	Total	Residents	Non-residents	Total	Total
	Deposits			Securities other than shares			Shares and other equity			

(1) Não inclui Fundos do Mercado Monetário que em termos estatísticos são considerados Outras Instituições Financeiras Monetárias. / Does not include Money Market Funds which in statistical terms are considered as Other Monetary Financial Institutions.

(2) No período de Dezembro de 1995 a Dezembro de 1996, este valor inclui os montantes referentes a não residentes. / From December 1995 to December 1996, this figure includes the amounts relative to non-residents.

B.8.1.2.3 COMPOSIÇÃO DA CARTEIRA DE APLICAÇÕES DOS FUNDOS DE INVESTIMENTO MOBILIÁRIO⁽¹⁾

COMPOSITION OF THE INVESTMENT PORTFOLIO OF MUTUAL FUNDS⁽¹⁾

MONTANTES APLICADOS POR INSTRUMENTO FINANCEIRO, PRAZO ORIGINAL E MOEDA

AMOUNTS INVESTED BROKEN DOWN BY FINANCIAL INSTRUMENT, ORIGINAL MATURITY AND CURRENCY

Saldos em fim de trimestre

End-of-quarter figures

Fonte / Source: CMVM e Banco de Portugal./ Securities Market Commission and Banco de Portugal

10⁶ euros

	Sector residente					Sector não residente					Moeda		Total	
	Depósitos		Títulos excepto acções		Acções e outras participações	Depósitos		Títulos excepto acções		Acções e outras participações	Euro ⁽²⁾	Outras moedas		
	Até 1 ano	A mais de 1 ano	Até 1 ano	A mais de 1 ano		Até 1 ano	A mais de 1 ano	Até 1 ano	A mais de 1 ano					
	1	2	3	4	5	6	7	8	9	10	11	12	13=1+...+10= =11+12	
97	Set	2 246.1	185.5	2 887.0	5 200.9	4 237.9	4.5	0.0	1 048.1	2 487.0	792.1	18 443.4	645.7	19 089.1
	Dez	2 950.2	154.0	2 243.1	5 737.7	4 472.8	21.7	0.0	1 357.7	2 199.0	842.4	19 299.4	679.2	19 978.7
98	Mar	2 548.2	17.0	2 188.1	6 176.3	5 692.4	0.0	0.0	1 707.4	2 622.2	994.8	21 112.6	833.8	21 946.4
	Jun	2 882.1	31.9	2 215.0	6 312.2	6 376.5	29.5	0.0	1 936.0	2 324.1	1 235.4	22 393.2	949.4	23 342.6
	Set	3 263.7	61.2	2 024.7	6 568.4	5 498.0	23.4	0.0	1 515.4	2 968.9	1 208.0	22 155.3	976.5	23 131.8
	Dez	3 284.5	47.9	1 823.2	7 034.1	5 983.5	29.3	1.6	682.0	3 824.8	1 390.2	22 918.8	1 182.0	24 100.9
99	Mar	3 104.7	100.5	1 941.4	6 537.3	5 711.9	12.6	0.0	1 749.5	4 013.7	1 705.1	23 490.6	1 386.1	24 876.8
	Jun	3 126.2	183.6	1 821.8	6 389.4	5 382.9	7.9	0.0	1 701.7	4 414.3	1 794.1	23 261.1	1 560.8	24 821.9
	Set	3 231.8	225.4	1 569.7	5 603.7	4 700.9	1.4	0.0	2 035.5	4 797.2	1 979.1	22 610.2	1 534.6	24 144.8
	Dez	3 240.4	229.3	1 480.4	4 798.7	4 986.1	11.5	0.0	1 640.0	5 074.4	2 778.6	22 284.3	1 955.0	24 239.3
00	Mar	2 627.2	188.8	1 330.3	4 523.4	4 463.0	13.4	0.0	1 602.3	5 467.6	3 187.7	21 087.1	2 316.6	23 403.7
	Jun	2 870.0	93.9	1 389.6	4 261.5	4 263.7	20.9	0.0	625.3	6 153.3	2 978.0	20 392.3	2 263.9	22 656.2
	Set	2 389.2	72.4	1 398.0	4 092.0	4 120.7	9.4	0.0	580.8	6 728.7	3 187.5	20 293.2	2 285.4	22 578.6
	Dez	2 097.7	117.7	1 034.9	3 548.4	3 773.1	8.4	0.0	483.6	7 399.5	3 086.5	19 363.4	2 186.4	21 549.8
01	Mar	2 108.6	96.4	928.9	3 170.7	3 299.1	30.3	0.0	537.6	8 239.1	2 796.0	19 163.6	2 043.1	21 206.7
	Jun	1 798.3	81.6	1 161.9	3 073.8	2 832.4	0.8	0.0	622.6	8 307.6	2 852.0	18 650.7	2 080.2	20 730.8
	Set	2 187.5	80.5	1 526.3	2 659.0	2 310.2	2.3	0.0	347.5	8 793.2	2 185.0	18 436.1	1 655.3	20 091.4
	Dez	2 598.9	82.9	1 483.3	2 283.0	2 252.3	0.6	0.0	480.2	9 538.7	2 476.8	19 436.6	1 760.0	21 196.6
02	Mar	2 762.6	66.5	1 689.1	1 759.5	2 123.7	1.7	0.0	510.7	10 306.6	2 457.3	19 975.4	1 702.2	21 677.6
	Jun	2 649.1	72.0	1 463.0	1 747.0	1 830.5	0.6	0.0	410.5	11 108.0	2 033.4	19 874.0	1 440.1	21 314.0
	Set	2 387.3	32.3	1 852.7	1 704.9	1 462.5	0.5	0.0	330.5	11 105.3	1 464.9	19 280.4	1 060.5	20 340.9
	Dez	2 370.6	36.7	1 838.4	1 541.0	1 340.6	1.4	0.0	492.3	10 983.5	1 467.4	19 068.4	1 003.4	20 071.8

	1	2	3	4	5	6	7	8	9	10	11	12	13=1+...+10= =11+12
	Up to 1 Year	Over 1 Year	Up to 1 Year	Over 1 Year	Shares and other equity	Up to 1 Year	Over 1 Year	Up to 1 Year	Over 1 Year	Shares and other equity	Euro ⁽²⁾	Other currencies	Total
	Deposits		Securities other than shares		Resident sector	Deposits		Securities other than shares		Non-resident sector	Currency		Total

(1) Não inclui Fundos do Mercado Monetário que em termos estatísticos são considerados Outras Instituições Financeiras Monetárias. / Does not include Money Market Funds which in statistical terms are considered as Other Monetary Financial Institutions.

(2) Inclui saldos nas denominações nacionais do euro. / Including balances expressed in the national denominations of the euro.

B.8.1.2.4 COMPOSIÇÃO DA CARTEIRA DE APLICAÇÕES DOS FUNDOS DE INVESTIMENTO MOBILIÁRIO⁽¹⁾
COMPOSITION OF THE INVESTMENT PORTFOLIO OF MUTUAL FUNDS⁽¹⁾
MONTANTES APLICADOS POR PAÍS EMITENTE
Saldos em fim de trimestre
AMOUNTS INVESTED BROKEN DOWN BY ISSUING COUNTRY
End-of-quarter figures

Fonte / Source: CMVM e Banco de Portugal. / Securities Market Commission and Banco de Portugal

 10⁶ euros

	Países da área do euro		Países fora da área do euro		Total	Por memória:							
	Portugal	Outros	Outros países da União Europeia	Países fora da União Europeia		Alemanha	Espanha	França	Itália	Luxemburgo	Reino Unido	Brasil	EUA
	1	2	3	4	5=1+...+4	6	7	8	9	10	11	12	13
97 Set	14 757.3	1 871.5	581.4	1 878.9	19 089.1	238.3	254.2	231.6	46.4	547.4	519.0	131.3	327.8
Dez	15 557.8	1 992.9	529.6	1 898.3	19 978.7	281.9	320.0	260.6	47.8	531.6	461.6	132.6	365.8
98 Mar	16 621.9	2 562.2	654.3	2 108.0	21 946.4	413.9	484.4	263.9	44.4	615.3	463.4	192.3	427.5
Jun	17 817.6	2 497.1	810.2	2 217.7	23 342.6	357.5	285.1	517.4	47.2	655.5	572.4	204.7	436.1
Set	17 416.1	2 962.8	730.7	2 022.2	23 131.8	398.2	771.7	523.2	55.9	581.6	592.5	182.6	423.6
Dez	18 173.1	3 259.8	821.2	1 846.7	24 100.9	489.1	793.2	644.8	81.9	600.4	734.1	180.6	401.5
99 Mar	17 395.9	4 142.5	1 029.9	2 308.5	24 876.8	429.2	980.1	758.6	424.8	678.6	918.9	135.3	454.3
Jun	16 903.9	4 486.3	775.8	2 655.8	24 821.9	827.7	823.2	750.1	314.4	692.9	689.9	125.9	675.7
Set	15 331.5	4 879.2	938.3	2 995.8	24 144.8	1 118.5	730.2	807.6	260.4	762.7	815.2	186.9	725.6
Dez	14 734.9	5 156.5	1 140.7	3 207.3	24 239.3	1 078.1	730.3	815.2	292.2	825.5	978.7	200.1	855.9
00 Mar	13 132.7	5 505.9	1 324.4	3 440.8	23 403.7	1 339.7	589.9	1 052.2	371.5	695.0	1 121.2	199.8	994.6
Jun	12 878.7	5 261.4	1 193.7	3 322.4	22 656.2	1 889.2	463.0	850.2	406.1	531.8	1 023.9	226.1	1 015.0
Set	12 072.2	5 938.4	1 293.1	3 274.8	22 578.6	2 309.1	419.7	845.9	433.1	529.1	1 103.1	240.2	1 130.8
Dez	10 571.8	6 398.4	1 329.4	3 250.2	21 549.8	2 544.8	458.9	872.9	540.9	532.3	1 133.9	230.9	1 072.3
01 Mar	9 603.7	6 738.3	1 333.7	3 531.0	21 206.7	2 319.6	495.2	1 049.2	666.5	513.4	1 159.4	299.9	1 105.9
Jun	8 948.0	6 660.9	1 534.5	3 587.4	20 730.8	2 133.6	458.9	974.9	720.6	571.9	1 328.0	272.3	1 232.9
Set	8 763.4	6 541.6	1 303.8	3 482.6	20 091.4	1 701.9	465.4	981.5	1 025.4	536.5	1 129.0	241.7	1 201.9
Dez	8 700.3	7 260.0	1 435.0	3 801.3	21 196.6	1 939.7	364.8	987.9	1 244.3	528.4	1 218.1	222.7	1 315.1
02 Mar	8 401.3	7 899.7	1 628.3	3 748.2	21 677.6	2 160.6	426.3	864.0	1 408.4	525.4	1 371.7	164.9	1 292.3
Jun	7 761.6	7 818.1	1 747.5	3 986.9	21 314.0	1 980.2	389.2	885.5	1 607.5	492.6	1 452.2	128.7	1 322.4
Set	7 439.7	7 571.0	1 733.4	3 596.8	20 340.9	1 895.1	384.0	883.6	1 343.3	474.4	1 475.2	79.1	1 235.0
Dez	7 127.3	7 565.9	1 768.3	3 610.3	20 071.8	1 911.9	303.1	955.7	1 207.0	452.2	1 468.0	23.2	1 167.7

	1	2	3	4	5=1+...+4	6	7	8	9	10	11	12	13
	Portugal	Other	Other European Union countries	Countries outside the European Union	Total	Germany	Spain	France	Italy	Luxembourg	United Kingdom	Brazil	USA
	Euro area countries		Non-euro area countries			Memo:							

(1) Não inclui Fundos do Mercado Monetário que em termos estatísticos são considerados Outras Instituições Financeiras Monetárias. / Does not include Money Market Funds which in statistical terms are considered as Other Monetary Financial Institutions.

B.8.2.1.1 BALANÇO DOS OUTROS INTERMEDIÁRIOS FINANCEIROS^(a) (EXCEPTO FUNDOS DE INVESTIMENTO)
BALANCE SHEET OF OTHER FINANCIAL INTERMEDIARIES^(a) (EXCLUDING MUTUAL FUNDS)
Saldos em fim de semestre
End-of-semester figures

Fonte / Source: Banco de Portugal

 10⁶ euros

	Activos				Passivos					Total
	Activos sob a forma de depósitos e outras aplicações similares	Títulos em carteira ⁽¹⁾	Créditos concedidos ⁽¹⁾	Activos diversos	Passivos sob a forma de empréstimos e outros recursos similares	Empréstimos subordinados	Obrigações (excepto subordinadas) e outros títulos de rendimento fixo	Capital e reservas ⁽²⁾	Passivos diversos ⁽²⁾	
	1	2	3	4	5	6	7	8	9	10=1+...+4=5+...+9
94 Dez	191.8	1 383.8	4 326.3	635.7	2 837.3	160.1	797.6	2 141.7	601.0	6 537.7
95 Jun	347.5	2 563.1	4 506.1	1 228.0	3 379.0	202.9	768.5	3 151.2	1 143.0	8 644.7
Dez	361.9	3 036.3	4 910.0	1 028.9	3 471.6	199.5	799.7	3 775.0	1 091.4	9 337.1
96 Jun	326.9	2 831.0	5 129.2	975.2	3 383.1	206.1	920.3	3 457.4	1 295.3	9 262.3
Dez	275.4	3 798.8	5 898.7	807.7	3 739.6	207.2	1 578.4	4 251.1	1 004.3	10 780.6
97 Jun	247.4	3 678.4	5 816.8	1 285.5	3 741.2	225.1	1 362.6	4 026.3	1 672.8	11 028.1
Dez	360.4	5 225.6	6 388.4	960.7	4 371.0	312.2	1 781.5	5 416.3	1 054.2	12 935.2
98 Jun	527.6	6 173.6	6 687.6	1 329.9	5 079.4	264.2	2 003.6	5 610.1	1 761.3	14 718.7
Dez	1 052.2	4 580.8	8 114.9	768.0	4 825.6	290.1	2 083.8	5 468.6	1 847.8	14 515.8
99 Jun	1 028.9	5 900.7	8 413.4	1 299.2	5 000.7	261.8	2 123.9	5 889.7	3 366.0	16 642.2
Dez	1 106.4	5 713.1	9 832.9	1 148.7	6 014.5	338.0	2 321.8	6 999.9	2 126.8	17 801.0
00 Jun	1 455.3	5 580.6	10 256.4	1 608.4	6 561.4	327.8	2 298.1	6 861.7	2 851.8	18 900.6
Dez	1 153.3	6 690.9	11 205.0	1 279.8	7 566.1	467.6	2 141.2	8 226.0	1 928.1	20 329.0
01 Jun	1 237.4	7 588.7	13 430.8	1 785.9	9 589.0	468.5	2 073.6	9 179.3	2 732.5	24 042.9
Dez	1 259.7	9 027.7	15 762.3	1 115.9	9 316.3	631.4	2 180.3	12 955.7	2 082.0	27 165.6
02 Jun	1 042.2	10 063.0	16 082.5	1 717.2	9 002.8	2 446.2	2 017.4	12 550.1	2 888.4	28 904.9

*A alteração do Plano de Contas do Sistema Bancário em Janeiro de 1999 poderá originar quebras nas séries apresentadas. / The revision of the Charts of Accounts of the Banking System, in January of 1999, may imply breaks in the series.

(1) A partir de Março de 1999 é possível distinguir a parcela referente a empréstimos subordinados e a suprimentos, anteriormente classificados em outras imobilizações financeiras e, como tal, em "Títulos em carteira". / From March 1999 onwards is possible to distinguish the amount related with subordinated loans, up to that time this was classified in the item "Securities".

(2) A noção de capital e reservas para efeitos estatísticos sofreu uma alteração metodológica, passando a incluir, nomeadamente, provisões para créditos de cobrança duvidosa. Neste sentido, procedeu-se à correcção de toda a série. / The Capital and reserves definition for statistical purposes suffered a methodological change, beginning to include, among other things, provisions for non-performing loans. Thus, all the series was adjusted.

B.8.2.1.2 BALANÇO DOS AUXILIARES FINANCEIROS^{(a)*}
Saldos em fim de trimestre
BALANCE SHEET OF FINANCIAL AUXILIARIES^{(a)*}
End-of-quarter figures

Fonte / Source: Banco de Portugal

 10⁶ euros

	Activos				Passivos					Total
	Activos sob a forma de depósitos e outras aplicações similares	Títulos em carteira	Créditos concedidos	Activos diversos	Passivos sob a forma de empréstimos e outros recursos similares	Empréstimos subordinados	Obrigações (excepto subordinadas) e outros títulos de rendimento fixo	Capital e reservas ⁽¹⁾	Passivos diversos ⁽¹⁾	
	1	2	3	4	5	6	7	8	9	10=1+...+4+5+...+9
97 Jun	110.4	63.3	0.3	276.3	55.4	1.4	0.0	169.1	224.5	450.3
Set	149.1	45.7	0.3	349.5	57.4	1.4	0.0	167.7	318.2	544.6
Dez	172.4	48.6	0.6	155.7	45.5	0.6	0.0	213.6	117.7	377.4
98 Mar	177.9	41.7	0.5	209.8	43.6	0.4	0.0	178.2	207.7	429.9
Jun	160.3	57.5	0.6	292.1	42.2	0.5	0.0	178.1	289.7	510.5
Set	183.3	53.8	0.5	378.9	40.7	0.5	0.0	175.8	399.5	616.6
Dez	197.1	46.9	0.4	177.1	49.8	0.6	0.0	248.9	122.1	421.4
99 Mar	210.8	47.0	30.1	218.3	61.5	0.3	0.0	210.5	233.9	506.3
Jun	193.2	44.9	28.3	306.0	72.8	0.3	0.0	200.4	298.9	572.4
Set	206.3	43.6	35.7	389.8	74.0	0.3	0.0	202.1	398.9	675.4
Dez	222.1	40.9	25.4	194.5	82.1	0.6	0.0	250.4	149.8	482.9
00 Mar	238.2	39.7	30.5	277.3	86.1	0.6	0.0	205.8	293.1	585.6
Jun	245.5	34.7	30.0	363.6	83.3	0.7	0.0	206.7	383.1	673.8
Set	244.1	51.2	44.1	450.5	76.3	0.3	0.0	203.1	510.1	789.7
Dez	237.0	47.8	49.7	179.7	68.9	0.5	0.0	264.1	180.7	514.2
01 Mar	241.2	44.8	54.9	262.9	56.2	0.5	0.0	222.5	324.6	603.7
Jun	241.4	42.3	51.0	359.7	50.5	0.6	0.0	216.0	427.4	694.5
Set	245.8	41.9	59.8	416.7	36.8	1.2	0.0	212.0	514.3	764.2
Dez	262.8	41.3	36.2	159.5	26.8	1.5	0.0	249.3	222.2	499.8
02 Mar	269.8	48.6	32.8	217.7	12.5	2.0	0.0	225.1	329.3	569.0
Jun	281.1	49.4	30.5	309.6	11.1	2.0	0.0	222.4	435.2	670.7
Set	305.5	35.3	41.7	388.4	11.4	2.0	0.0	226.7	530.7	770.9

1	2	3	4	5	6	7	8	9	10=1+...+4+5+...+9
Deposits and other similar investments	Securities	Loans and advances	Other assets	Loans and other similar resources	Subordinated loans	Bonds (excluding subordinated bonds) and other fixed-income securities	Capital and reserves ⁽¹⁾	Other liabilities ⁽¹⁾	Total
Assets				Liabilities					

*A alteração do Plano de Contas do Sistema Bancário em Janeiro de 1999 poderá originar quebras nas séries apresentadas./The revision of the Charts of Accounts of the Banking System, in January of 1999, may imply breaks in the series.

(1) A noção de capital e reservas para efeitos estatísticos sofreu uma alteração metodológica, passando a incluir, nomeadamente, provisões para créditos de cobrança duvidosa. Neste sentido, procedeu-se à correcção de toda a série./The Capital and reserves definition for statistical purposes suffered a methodological change, beginning to include, among other things, provisions for non-performing loans. Thus, all the serie was adjusted.

B.8.2.2.1 ACTIVOS DE OUTROS INTERMEDIÁRIOS FINANCEIROS (EXCEPTO FUNDOS DE INVESTIMENTO) E AUXILIARES FINANCEIROS SOB A FORMA DE DEPÓSITOS E OUTRAS APLICAÇÕES SIMILARES EM INSTITUIÇÕES FINANCEIRAS^{(a)*}
Saldos em fim de semestre
DEPOSITS AND OTHER SIMILAR INVESTMENTS OF OTHER FINANCIAL INTERMEDIARIES (EXCLUDING MUTUAL FUNDS) AND FINANCIAL AUXILIARIES IN FINANCIAL INSTITUTIONS^{(a)*}
End-of-semester figures

Fonte / Source: Banco de Portugal

 10⁶ euros

	Instituições financeiras residentes									Instituições financeiras não residentes ⁽²⁾			Total		
	Instituições financeiras monetárias ⁽¹⁾			dos quais: Depósitos à ordem			Instituições financeiras não monetárias			Intermediários financeiros	Auxiliares financeiros	Total	Intermediários financeiros	Auxiliares financeiros	Total
	Intermediários financeiros	Auxiliares financeiros	Total	Intermediários financeiros	Auxiliares financeiros	Total	Intermediários financeiros	Auxiliares financeiros	Total						
1	2	3=1+2	4	5	6=4+5	7	8	9=7+8	10	11	12=10+11	13=1+7+10	14=2+8+11	15=13+14	
94 Dez	179.3	55.8	235.1	47.1	18.5	65.5	5.7	9.7	15.3	6.9	0.0	6.9	191.8	65.4	257.3
95 Jun	323.3	62.4	385.7	188.7	19.4	208.1	1.3	9.0	10.3	22.8	0.0	22.8	347.5	71.4	418.9
Dez	348.5	53.0	401.5	174.4	14.2	188.6	8.0	9.7	17.7	5.4	0.2	5.6	361.9	62.9	424.8
96 Jun	312.5	55.2	367.6	132.4	17.7	150.1	10.1	3.8	13.9	4.3	0.0	4.4	326.9	59.0	385.9
Dez	257.7	86.7	344.4	109.0	44.7	153.7	13.5	13.8	27.3	4.2	0.0	4.2	275.4	100.5	375.9
97 Jun	236.0	98.5	334.5	114.1	59.9	174.0	10.9	11.8	22.8	0.5	0.1	0.6	247.4	110.4	357.8
Dez	346.3	142.6	488.9	241.6	88.2	329.8	11.7	29.5	41.2	2.5	0.3	2.8	360.4	172.4	532.9
98 Jun	510.6	123.5	634.1	358.6	72.0	430.6	10.2	36.5	46.7	6.8	0.3	7.2	527.6	160.3	687.9
Dez	350.9	153.7	504.7	116.0	82.7	198.7	39.9	42.9	82.8	661.4	0.5	661.9	1 052.2	197.1	1 249.3
99 Jun	384.8	162.2	547.0	194.3	97.3	291.6	34.0	30.8	64.8	610.1	0.2	610.4	1 028.9	193.2	1 222.1
Dez	435.4	185.6	621.0	249.3	111.0	360.3	51.5	35.1	86.6	619.4	1.4	620.8	1 106.4	222.1	1 328.5
00 Jun	833.8	209.1	1 042.9	492.8	147.2	640.0	18.7	35.2	53.9	602.8	1.2	604.0	1 455.3	245.5	1 700.8
Dez	516.4	207.2	723.5	345.2	129.4	474.6	31.4	29.2	60.6	605.5	0.6	606.1	1 153.3	237.0	1 390.2
01 Jun	650.1	215.3	865.4	501.4	147.7	649.0	25.9	24.1	50.0	561.4	2.0	563.4	1 237.4	241.4	1 478.9
Dez	686.0	233.3	919.2	537.5	165.9	703.4	23.7	28.7	52.3	550.0	0.9	550.9	1 259.7	262.8	1 522.5
02 Jun	504.4	265.9	770.2	361.0	199.6	560.6	27.8	14.6	42.4	510.1	0.7	510.7	1 042.2	281.1	1 323.4

1	2	3=1+2	4	5	6=4+5	7	8	9=7+8	10	11	12=10+11	13=1+7+10	14=2+8+11	15=13+14
Financial intermediaries	Financial auxiliaries	Total	Financial intermediaries	Financial auxiliaries	Total	Financial intermediaries	Financial auxiliaries	Total	Financial intermediaries	Financial auxiliaries	Total	Financial intermediaries	Financial auxiliaries	Total
Monetary financial institutions ⁽¹⁾			of which: Demand deposits			Non-monetary financial institutions			Non-resident financial institutions ⁽²⁾			Total		
Resident financial institutions														

*A alteração do Plano de Contas do Sistema Bancário em Janeiro de 1999 poderá originar quebras nas séries apresentadas./The revision of the Charts of Accounts of the Banking System, in January of 1999, may imply breaks in the series.

(1) Inclui notas e moedas denominadas em euros. / Includes notes and coins denominated in euro.

(2) Não inclui notas e moedas denominadas em euros na posse das Outras IFM que são consideradas uma disponibilidade face ao Banco de Portugal./ Does not include notes and coins denominated in euro held by Other MFI, which are viewed as an asset vis-à-vis the Banco de Portugal.

B.8.2.2.2 TÍTULOS EM CARTEIRA DE OUTROS INTERMEDIÁRIOS FINANCEIROS (EXCEPTO FUNDOS DE INVESTIMENTO) E AUXILIARES FINANCEIROS (a)

SECURITIES OF OTHER FINANCIAL INTERMEDIARIES (EXCLUDING MUTUAL FUNDS) AND FINANCIAL AUXILIARIES (a)

Saldos em fim de semestre

End-of-semester figures

Fonte / Source: Banco de Portugal

10⁶ euros

	Títulos de rendimento fixo						Títulos de rendimento variável			Títulos de rendimento não especificado			Total		
	Residentes			Não residentes			Intermediários financeiros (1)	Auxiliares financeiros	Total	Intermediários financeiros	Auxiliares financeiros	Total	Intermediários financeiros	Auxiliares financeiros	Total
	Intermediários financeiros	Auxiliares financeiros	Total	Intermediários financeiros	Auxiliares financeiros	Total									
1	2	3=1+2	4	5	6=4+5	7	8	9=7+8	10	11	12=10+11	13=1+4+7+10	14=2+5+8+11	15=13+14	
94 Dez	125.6	90.8	216.4	0.0	0.0	0.0	1 255.6	3.9	1 259.5	2.6	0.2	2.9	1 383.8	95.0	1 478.7
95 Jun	98.9	72.9	171.8	1.7	0.1	1.9	2 459.6	4.4	2 464.0	3.0	0.1	3.1	2 563.1	77.6	2 640.8
96 Dez	80.8	66.9	147.8	9.7	1.3	11.1	2 927.6	4.2	2 931.8	18.1	0.1	18.2	3 036.3	72.6	3 108.8
96 Jun	64.4	76.6	140.9	36.4	1.4	37.8	2 729.5	4.4	2 733.9	0.7	0.1	0.8	2 831.0	82.5	2 913.4
97 Dez	122.2	56.7	179.0	14.9	1.4	16.2	3 645.7	4.9	3 650.6	16.0	0.1	16.1	3 798.8	63.1	3 861.9
97 Jun	109.2	53.9	163.1	1.6	3.7	5.3	3 513.4	5.7	3 519.1	54.3	0.0	54.3	3 678.4	63.3	3 741.7
98 Dez	129.1	39.7	168.8	1.0	3.7	4.7	4 861.0	5.2	4 866.2	234.5	0.0	234.5	5 225.6	48.6	5 274.3
98 Jun	129.8	48.6	178.4	1.0	3.7	4.7	4 845.5	5.2	4 850.7	1 197.3	0.0	1 197.3	6 173.6	57.5	6 231.1
99 Dez	81.8	38.6	120.4	2.3	2.5	4.8	4 440.3	5.8	4 446.1	56.3	0.0	56.3	4 580.8	46.9	4 627.6
99 Jun	68.3	36.3	104.6	7.9	2.4	10.2	5 771.5	6.3	5 777.8	53.0	0.0	53.0	5 900.7	44.9	5 945.6
00 Dez	59.6	30.8	90.4	1.4	2.4	3.8	5 598.6	7.7	5 606.3	53.4	0.0	53.4	5 713.1	40.9	5 754.0
00 Jun	46.8	23.7	70.5	21.6	1.2	22.8	5 458.9	9.8	5 468.7	53.3	0.0	53.3	5 580.6	34.7	5 615.3
01 Dez	49.3	23.8	73.1	8.1	1.2	9.3	6 581.9	22.8	6 604.7	51.6	0.0	51.6	6 690.9	47.8	6 738.7
01 Jun	777.8	19.5	797.3	4.9	1.2	6.2	6 754.2	21.5	6 775.7	51.8	0.0	51.8	7 588.7	42.3	7 631.1
02 Dez	48.3	17.9	66.2	1.0	1.2	2.2	8 927.0	22.1	8 949.1	51.5	0.0	51.5	9 027.7	41.3	9 069.0
02 Jun	39.5	24.5	64.0	8.6	1.4	10.0	9 964.1	23.5	9 987.6	50.8	0.0	50.8	10 063.0	49.4	10 112.4

1	2	3=1+2	4	5	6=4+5	7	8	9=7+8	10	11	12=10+11	13=1+4+7+10	14=2+5+8+11	15=13+14
Financiar intermediárias	Financiar auxiliares	Total	Financiar intermediárias	Financiar auxiliares	Total	Financiar intermediárias (1)	Financiar auxiliares	Total	Financiar intermediárias	Financiar auxiliares	Total	Financiar intermediárias	Financiar auxiliares	Total
Residents			Non-residents			Shares and other equity			Non-specified securities			Total		
Securities other than shares														

*A alteração do Plano de Contas do Sistema Bancário em Janeiro de 1999 poderá originar quebras nas séries apresentadas./The revision of the Charts of Accounts of the Banking System, in January of 1999, may imply breaks in the series.

(1) A partir de Março de 1999 é possível distinguir a parcela referente a empréstimos subordinados e a suprimentos, anteriormente classificados em outras imobilizações financeiras e, como tal, em "Títulos em carteira"./From March 1999 onwards is possible to distinguish the amount related with subordinated loans, up to that time this was classified in the item "Securities".

B.8.2.2.3 CRÉDITOS CONCEDIDOS POR OUTROS INTERMEDIÁRIOS FINANCEIROS (EXCEPTO FUNDOS DE INVESTIMENTO) E AUXILIARES FINANCEIROS (a)

LOANS AND ADVANCES GRANTED BY OTHER FINANCIAL INTERMEDIARIES (EXCLUDING MUTUAL FUNDS) AND FINANCIAL AUXILIARIES (a)

Saldos em fim de semestre

End-of-semester figures

Fonte / Source: Banco de Portugal

10⁶ euros

	Créditos concedidos (excepto cobrança duvidosa)					Créditos de cobrança duvidosa			dos quais:		Total	Por memória: Empréstimos cedidos em operações de titularização
	Residentes			Não residentes	Sector não especificado	Residentes	Não residentes	Sector não especificado	Concedidos por auxiliares financeiros			
	A curto prazo	A médio e longo prazos (1)	Prazo não especificado (2)									
1	2	3	4	5	6	7	8	9	10=1+...+8	11		
94 Dez	777.1	2 886.2	148.3	3.9	0.0	475.8	1.7	33.3	0.0	4 326.4	0.0	
95 Jun	782.4	2 867.2	214.5	5.4	0.0	605.2	1.6	29.8	0.0	4 506.1	0.0	
96 Dez	1 000.1	2 979.1	268.4	4.7	0.0	624.9	1.2	31.5	0.0	4 910.0	0.0	
96 Jun	1 002.7	3 140.3	302.4	5.1	0.0	641.1	1.3	36.4	0.0	5 129.3	0.0	
97 Dez	1 206.0	3 424.4	635.6	7.1	0.0	593.3	1.9	30.7	0.2	5 898.9	0.0	
97 Jun	1 125.0	3 647.1	429.5	8.5	0.0	577.6	2.6	26.8	0.3	5 817.1	0.0	
98 Dez	1 258.9	4 046.1	463.0	8.7	0.0	588.1	2.4	21.8	0.6	6 389.0	0.0	
98 Jun	1 235.1	4 379.7	452.1	9.6	0.0	584.3	2.6	24.7	0.6	6 688.2	0.0	
99 Dez	1 675.8	4 917.7	886.4	10.5	0.0	595.5	4.3	25.0	0.4	8 115.2	0.0	
99 Jun	1 463.1	6 380.4	0.0	13.5	1.9	561.3	2.2	19.2	0.8	8 441.6	213.1	
00 Dez	1 978.7	7 257.7	0.0	8.9	2.2	588.9	3.7	18.1	0.6	9 858.3	554.6	
00 Jun	1 708.4	7 900.8	0.0	8.7	3.3	636.8	3.3	24.9	1.3	10 286.4	646.1	
01 Dez	1 884.0	8 646.8	0.0	6.0	4.4	685.2	1.5	27.0	1.1	11 254.8	768.3	
01 Jun	1 758.5	9 208.5	0.0	1 789.5	5.0	687.9	3.9	28.6	0.2	13 481.8	731.2	
02 Dez	2 392.5	10 851.8	0.0	1 815.6	3.7	702.3	2.1	30.6	0.3	15 798.5	931.6	
02 Jun	2 175.7	11 334.4	0.0	1 819.3	2.8	745.6	0.9	34.4	0.5	16 113.0	859.7	

1	2	3	4	5	6	7	8	9	10=1+...+8	11
Short-term	Medium and long term (1)	Non-specified term (2)	Non-residents	Non-specified sector	Residents	Non-residents	Non-specified sector	Granted by financial auxiliaries	Total	Loans sold through securitisation
Residents					Non-performing loans			of which:		Memo item:
Loans and advances (excluding non-performing loans)										

*A alteração do Plano de Contas do Sistema Bancário em Janeiro de 1999 poderá originar quebras nas séries apresentadas./The revision of the Charts of Accounts of the Banking System, in January of 1999, may imply breaks in the series.

(1) A partir de Março de 1999 é possível distinguir a parcela referente a empréstimos subordinados e a suprimentos, anteriormente classificados em outras imobilizações financeiras e, como tal, em "Títulos em carteira"./From March 1999 onwards is possible to distinguish the amount related with subordinated loans, up to that time this was classified in the item "Securities".

(2) A partir de Março de 1999 é possível classificar por prazo uma parte significativa dos créditos./ From March 1999 onwards is possible to classify by original maturity an important share of loans granted.

B.8.2.2.4 ACTIVOS DIVERSOS DE OUTROS INTERMEDIÁRIOS FINANCEIROS (EXCEPTO FUNDOS DE INVESTIMENTO) E AUXILIARES FINANCEIROS (a)*

OTHER ASSETS OF OTHER FINANCIAL INTERMEDIARIES (EXCLUDING MUTUAL FUNDS) AND FINANCIAL AUXILIARIES (a)*

Saldos em fim de semestre

End-of-semester figures

Fonte / Source: Banco de Portugal

10⁶ euros

	Imobilizações corpóreas			Adiantamentos			Contas a regularizar			Diversos			Total		
	Intermediários financeiros	Auxiliares financeiros	Total	Intermediários financeiros	Auxiliares financeiros	Total	Intermediários financeiros	Auxiliares financeiros	Total	Intermediários financeiros	Auxiliares financeiros	Total	Intermediários financeiros	Auxiliares financeiros	Total
	1	2	3=1+2	4	5	6=4+5	7	8	9=7+8	10	11	12=10+11	13=1+4+7+10	14=2+5+8+11	15=13+14
94 Dez	100.8	44.9	145.7	78.5	10.9	89.4	410.2	40.8	451.0	46.2	7.0	53.2	635.7	103.6	739.3
95 Jun	104.6	41.4	146.0	100.8	15.7	116.5	544.6	50.6	595.2	478.0	98.0	576.0	1 228.0	205.7	1 433.7
96 Dez	116.3	41.9	158.2	101.9	16.1	118.1	755.8	68.5	824.3	54.9	18.8	73.7	1 028.9	145.4	1 174.3
96 Jun	89.0	43.8	132.8	96.6	18.7	115.2	336.2	64.1	400.3	453.5	96.3	549.8	975.2	222.9	1 198.1
97 Dez	86.4	46.4	132.7	98.4	23.5	121.9	352.1	78.8	430.9	270.8	19.9	290.7	807.7	168.6	976.3
97 Jun	86.2	54.8	141.0	115.8	17.5	133.2	354.3	83.6	437.9	729.2	120.5	849.7	1 285.5	276.3	1 561.8
98 Dez	90.9	59.6	150.4	88.8	15.1	103.9	439.6	70.4	510.0	341.4	10.7	352.1	960.7	155.7	1 116.4
98 Jun	83.5	56.9	140.4	114.7	15.2	129.9	381.6	78.8	460.4	750.1	141.2	891.2	1 329.9	292.1	1 622.0
99 Dez	80.6	74.1	154.6	110.2	16.7	126.9	386.2	64.4	450.7	191.0	21.9	213.0	768.0	177.1	945.1
99 Jun	80.1	76.2	156.3	195.2	21.7	216.9	322.5	57.7	380.1	701.3	150.4	851.8	1 299.2	306.0	1 605.2
00 Dez	84.1	92.5	176.7	174.5	14.3	188.8	696.6	70.3	766.8	193.5	17.4	210.9	1 148.7	194.5	1 343.1
00 Jun	87.6	88.2	175.8	222.7	17.3	240.1	440.3	71.3	511.6	857.8	186.7	1 044.5	1 608.4	363.6	1 972.0
01 Dez	84.6	73.7	158.4	234.6	14.6	249.1	669.8	57.8	727.6	290.8	33.6	324.4	1 279.8	179.7	1 459.5
01 Jun	84.7	55.2	139.9	278.1	13.7	291.9	517.0	90.2	607.2	906.1	200.6	1 106.7	1 785.9	359.7	2 145.6
02 Dez	95.8	46.3	142.1	275.7	9.9	285.5	421.4	63.1	484.5	323.1	40.2	363.3	1 115.9	159.5	1 275.4
02 Jun	91.5	38.1	129.6	257.3	10.4	267.7	376.3	80.1	456.4	992.1	181.0	1 173.1	1 717.2	309.6	2 026.8

1	2	3=1+2	4	5	6=4+5	7	8	9=7+8	10	11	12=10+11	13=1+4+7+10	14=2+5+8+11	15=13+14
Financial intermediaries	Financial auxiliaries	Total	Financial intermediaries	Financial auxiliaries	Total	Financial intermediaries	Financial auxiliaries	Total	Financial intermediaries	Financial auxiliaries	Total	Financial intermediaries	Financial auxiliaries	Total
Fixed assets			Trade credits and advances			Other accounts receivable			Other			Total		

*A alteração do Plano de Contas do Sistema Bancário em Janeiro de 1999 poderá originar quebras nas séries apresentadas./The revision of the Charts of Accounts of the Banking System, in January of 1999, may imply breaks in the series.

B.8.2.2.5 PASSIVOS DE OUTROS INTERMEDIÁRIOS FINANCEIROS (EXCEPTO FUNDOS DE INVESTIMENTO) E AUXILIARES FINANCEIROS SOB A FORMA DE EMPRÉSTIMOS E OUTROS RECURSOS SIMILARES (a)*

LOANS AND OTHER SIMILAR RESOURCES OF OTHER FINANCIAL INTERMEDIARIES (EXCLUDING MUTUAL FUNDS) AND FINANCIAL AUXILIARIES (a)*

Saldos em fim de semestre

End-of-semester figures

Fonte / Source: Banco de Portugal

10⁶ euros

	Instituições financeiras residentes						Instituições financeiras não residentes			Sector não especificado ⁽¹⁾			Total		
	Instituições financeiras monetárias ⁽¹⁾			Instituições financeiras não monetárias			Intermediários financeiros	Auxiliares financeiros	Total	Intermediários financeiros	Auxiliares financeiros	Total	Intermediários financeiros	Auxiliares financeiros	Total
	Intermediários financeiros	Auxiliares financeiros	Total	Intermediários financeiros	Auxiliares financeiros	Total									
	1	2	3=1+2	4	5	6=4+5	7	8	9=7+8	10	11	12=10+11	13=1+4+7+10	14=2+5+8+11	15=13+14
94 Dez	2 172.3	0.3	2 172.6	264.5	0.9	265.5	188.7	0.0	188.7	211.7	10.6	222.3	2 837.3	11.8	2 849.1
95 Jun	2 775.3	0.4	2 775.7	248.7	1.1	249.7	125.9	0.0	125.9	229.1	21.1	250.3	3 379.0	22.6	3 401.6
96 Dez	2 776.3	0.2	2 776.5	277.6	1.2	278.8	112.1	0.0	112.1	305.5	22.7	328.3	3 471.6	24.1	3 495.7
96 Jun	2 602.1	0.4	2 602.5	328.3	1.5	329.8	163.1	0.0	163.1	289.6	32.0	321.6	3 383.1	33.9	3 417.0
97 Dez	2 978.6	0.8	2 979.4	350.9	1.6	352.5	126.2	0.0	126.2	283.9	44.0	328.0	3 739.6	46.4	3 786.0
97 Jun	2 893.2	1.6	2 894.8	451.7	1.0	452.7	136.6	0.0	136.6	259.7	52.7	312.5	3 741.2	55.4	3 796.5
98 Dez	3 444.8	1.4	3 446.2	532.6	1.1	533.7	87.5	0.0	87.5	306.2	42.9	349.1	4 371.0	45.5	4 416.5
98 Jun	4 147.4	1.9	4 149.4	549.3	1.6	551.0	85.8	0.0	85.8	296.8	38.6	335.5	5 079.4	42.2	5 121.6
99 Dez	3 780.0	2.1	3 782.1	638.1	1.9	639.9	110.5	0.0	110.5	297.0	45.8	342.8	4 825.6	49.8	4 875.4
99 Jun	4 002.8	68.7	4 071.5	764.9	1.5	766.4	75.0	0.0	75.0	158.0	2.6	160.7	5 000.7	72.8	5 073.6
00 Dez	4 883.8	78.4	4 962.1	804.1	1.3	805.4	113.1	0.0	113.1	213.5	2.5	216.0	6 014.5	82.1	6 096.5
00 Jun	5 303.3	78.5	5 381.7	917.1	2.4	919.5	208.9	0.0	208.9	132.1	2.4	134.5	6 561.4	83.3	6 644.7
01 Dez	6 136.0	62.3	6 198.3	941.1	1.6	942.7	230.8	0.0	230.8	258.2	5.1	263.3	7 566.1	68.9	7 635.1
01 Jun	8 039.0	44.0	8 083.1	1 023.8	1.9	1 025.7	302.6	0.0	302.6	223.7	4.5	228.2	9 589.0	50.5	9 639.5
02 Dez	7 178.3	23.1	7 201.4	1 036.5	1.4	1 038.0	511.1	0.0	511.1	590.4	2.2	592.6	9 316.3	26.8	9 343.0
02 Jun	7 076.8	6.8	7 083.6	835.8	1.4	837.2	687.3	0.0	687.3	402.9	2.8	405.8	9 002.8	11.1	9 013.9

1	2	3=1+2	4	5	6=4+5	7	8	9=7+8	10	11	12=10+11	13=1+4+7+10	14=2+5+8+11	15=13+14
Financial intermediaries	Financial auxiliaries	Total	Financial intermediaries	Financial auxiliaries	Total	Financial intermediaries	Financial auxiliaries	Total	Financial intermediaries	Financial auxiliaries	Total	Financial intermediaries	Financial auxiliaries	Total
Monetary financial institutions ⁽¹⁾			Non-monetary financial institutions			Non-resident financial institutions			Non-specified sector ⁽¹⁾			Total		
Resident financial institutions														

*A alteração do Plano de Contas do Sistema Bancário em Janeiro de 1999 poderá originar quebras nas séries apresentadas./The revision of the Charts of Accounts of the Banking System, in January of 1999, may imply breaks in the series.

(1) A partir de Março de 1999 é possível classificar sectorialmente uma parcela maior dos empréstimos e outros recursos similares / From March 1999 onwards is possible to have a sectorial classification for a greater amount of loans and other similar resources.

B.8.2.2.6 CAPITAL E RESERVAS DE OUTROS INTERMEDIÁRIOS FINANCEIROS (EXCEPTO FUNDOS DE INVESTIMENTO) E AUXILIARES FINANCEIROS^(a)
Saldos em fim de semestre

CAPITAL AND RESERVES OF OTHER FINANCIAL INTERMEDIARIES (EXCLUDING MUTUAL FUNDS) AND FINANCIAL AUXILIARIES^(a)

End-of-semester figures

Fonte / Source: Banco de Portugal

10⁶ euros

	Capital			Reservas e resultados			Provisões para riscos diversos ⁽¹⁾			Total		
	Intermediários financeiros	Auxiliares financeiros	Total	Intermediários financeiros	Auxiliares financeiros	Total	Intermediários financeiros	Auxiliares financeiros	Total	Intermediários financeiros	Auxiliares financeiros	Total
	1	2	3=1+2	4	5	6=4+5	7	8	9=7+8	10=1+4+7	11=2+5+8	12=10+11
94 Dez	1 444.1	122.3	1 566.4	345.5	56.1	401.6	352.1	3.4	355.5	2 141.7	181.7	2 323.5
95 Jun	2 377.4	124.6	2 502.0	417.9	34.3	452.2	355.9	3.4	359.3	3 151.2	162.4	3 313.6
96 Dez	2 702.2	130.4	2 832.6	676.9	59.1	736.0	395.9	3.2	399.1	3 775.0	192.7	3 967.7
96 Jun	2 536.8	127.1	2 663.9	496.5	35.7	532.3	424.1	3.5	427.6	3 457.4	166.3	3 623.8
97 Dez	3 196.6	123.3	3 319.9	665.6	63.9	729.5	388.9	4.7	393.5	4 251.1	191.8	4 442.9
97 Jun	3 071.3	121.6	3 192.9	559.3	40.8	600.1	395.8	6.7	402.5	4 026.3	169.1	4 195.5
98 Dez	3 554.0	122.5	3 676.5	1 478.2	87.6	1 565.8	384.1	3.5	387.6	5 416.3	213.6	5 629.9
98 Jun	3 672.6	122.8	3 795.4	1 520.3	51.7	1 572.0	417.2	3.7	420.9	5 610.1	178.1	5 788.3
99 Dez	4 240.0	120.8	4 360.7	863.5	123.7	987.1	365.1	4.5	369.6	5 468.6	248.9	5 717.5
99 Jun	4 560.1	122.7	4 682.8	835.0	72.8	907.8	494.7	4.9	499.6	5 889.7	200.4	6 090.1
00 Dez	5 324.6	114.2	5 438.8	1 146.3	132.6	1 278.9	529.0	3.6	532.6	6 999.9	250.4	7 250.3
00 Jun	5 460.9	117.6	5 578.4	914.4	85.6	999.9	486.4	3.6	490.0	6 861.7	206.7	7 068.3
01 Dez	4 839.2	117.0	4 956.2	1 391.1	139.1	1 530.2	510.7	7.9	518.7	6 226.0	264.1	6 490.1
01 Jun	6 186.9	115.2	6 302.1	2 450.4	93.2	2 543.6	542.0	7.6	549.5	9 179.3	216.0	9 395.3
02 Dez	9 189.3	125.3	9 314.7	3 184.6	118.6	3 303.2	581.7	5.3	587.1	12 955.7	249.3	13 205.0
02 Jun	8 593.7	126.3	8 720.1	3 326.5	90.3	3 416.8	629.8	5.8	635.6	12 550.1	222.4	12 772.5

1	2	3=1+2	4	5	6=4+5	7	8	9=7+8	10=1+4+7	11=2+5+8	12=10+11
Financial intermediaries	Financial auxiliaries	Total	Financial intermediaries	Financial auxiliaries	Total	Financial intermediaries	Financial auxiliaries	Total	Financial intermediaries	Financial auxiliaries	Total
Equity capital			Reserves and net income			Provisions for sundry risks ⁽¹⁾			Total		

*A alteração do Plano de Contas do Sistema Bancário em Janeiro de 1999 poderá originar quebras nas séries apresentadas./The revision of the Charts of Accounts of the Banking System, in January of 1999, may imply breaks in the series.

(1) A noção de capital e reservas para efeitos estatísticos sofreu uma alteração metodológica, passando a incluir, nomeadamente, provisões para créditos de cobrança duvidosa. Neste sentido, procedeu-se à correcção de toda a série./The Capital and reserves definition for statistical purposes suffered a methodological change, beginning to include, among other things, provisions for non-performing loans. Thus, all the series was adjusted.

B.8.2.2.7 PASSIVOS DIVERSOS DE OUTROS INTERMEDIÁRIOS FINANCEIROS E AUXILIARES FINANCEIROS (EXCEPTO FUNDOS DE INVESTIMENTO)^(a)

OTHER LIABILITIES OF OTHER FINANCIAL INTERMEDIARIES (EXCLUDING MUTUAL FUNDS) AND FINANCIAL AUXILIARIES^(a)

Saldos em fim de semestre

End-of-semester figures

Fonte / Source: Banco de Portugal

10⁶ euros

	Adiantamentos			Contas a regularizar			Diversos ⁽¹⁾			Total		
	Intermediários financeiros	Auxiliares financeiros	Total	Intermediários financeiros	Auxiliares financeiros	Total	Intermediários financeiros	Auxiliares financeiros	Total	Intermediários financeiros	Auxiliares financeiros	Total
	1	2	3=1+2	4	5	6=4+5	7	8	9=7+8	10=1+4+7	11=2+5+8	12=10+11
94 Dez	44.3	14.2	58.5	459.6	39.4	499.0	97.0	16.9	113.9	601.0	70.4	671.4
95 Jun	23.3	8.7	32.0	558.0	43.6	601.6	561.7	117.5	679.2	1 143.0	169.8	1 312.8
96 Dez	60.7	12.3	73.0	902.4	47.1	949.5	128.2	3.5	131.7	1 091.4	62.9	1 154.2
96 Jun	36.5	12.9	49.4	644.9	43.1	688.0	614.0	106.9	720.9	1 295.3	162.9	1 458.2
97 Dez	58.8	20.3	79.0	797.1	56.7	853.8	148.5	15.9	164.3	1 004.3	92.8	1 097.2
97 Jun	45.4	9.2	54.6	855.1	77.6	932.7	772.3	137.7	910.0	1 672.8	224.5	1 897.4
98 Dez	77.6	17.7	95.3	758.5	95.2	853.7	218.0	4.9	222.9	1 054.2	117.7	1 171.9
98 Jun	56.6	9.2	65.8	760.8	101.8	862.5	944.0	178.7	1 122.7	1 761.3	289.7	2 051.0
99 Dez	96.2	20.6	116.8	1 561.8	86.2	1 648.0	189.8	15.3	205.1	1 847.8	122.1	1 969.9
99 Jun	72.8	10.7	83.5	2 497.8	106.6	2 604.4	795.5	181.5	977.0	3 366.0	298.9	3 664.9
00 Dez	194.2	24.8	219.0	1 794.8	118.8	1 913.6	137.8	6.2	144.0	2 126.8	149.8	2 276.6
00 Jun	83.3	11.7	95.0	1 685.8	152.1	1 837.9	1 082.7	219.3	1 302.0	2 851.8	383.1	3 234.9
01 Dez	130.8	39.9	170.7	1 540.8	128.8	1 669.6	256.5	12.1	268.6	1 928.1	180.7	2 108.8
01 Jun	122.4	20.3	142.7	1 485.8	202.7	1 688.4	1 124.3	204.4	1 328.7	2 732.5	427.4	3 159.8
02 Dez	113.6	21.3	135.0	1 572.9	168.8	1 741.8	395.4	32.1	427.5	2 082.0	222.2	2 304.2
02 Jun	105.8	35.2	141.0	1 641.9	200.5	1 842.4	1 140.7	199.5	1 340.2	2 888.4	435.2	3 323.6

1	2	3=1+2	4	5	6=4+5	7	8	9=7+8	10=1+4+7	11=2+5+8	12=10+11
Financial intermediaries	Financial auxiliaries	Total	Financial intermediaries	Financial auxiliaries	Total	Financial intermediaries	Financial auxiliaries	Total	Financial intermediaries	Financial auxiliaries	Total
Trade credits and advances			Other accounts payable			Other ⁽¹⁾			Total		

*A alteração do Plano de Contas do Sistema Bancário em Janeiro de 1999 poderá originar quebras nas séries apresentadas./The revision of the Charts of Accounts of the Banking System, in January of 1999, may imply breaks in the series.

(1) A noção de capital e reservas para efeitos estatísticos sofreu uma alteração metodológica, passando a incluir, nomeadamente, provisões para créditos de cobrança duvidosa. Neste sentido, procedeu-se à correcção de toda a série./The Capital and reserves definition for statistical purposes suffered a methodological change, beginning to include, among other things, provisions for non-performing loans. Thus, all the series was adjusted.

B.8.2.3.1 DESENVOLVIMENTO DE RESULTADOS DE OUTROS INTERMEDIÁRIOS FINANCEIROS (EXCEPTO FUNDOS DE INVESTIMENTO) E AUXILIARES FINANCEIROS - CUSTOS^{(1)(a)*}
(continua)

PROFIT AND LOSS ACCOUNT OF OTHER FINANCIAL INTERMEDIARIES (EXCLUDING MUTUAL FUNDS) AND FINANCIAL AUXILIARIES - COSTS AND LOSSES^{(1)(a)*}
(to be continued)

Valores acumulados desde o início do ano

Cumulative values since the beginning of the year

Fonte / Source: Banco de Portugal

10⁶ euros

	Juros e custos equiparados			Comissões			Prejuízos em operações financeiras			Custos com o pessoal			Fornecimentos e serviços de terceiros		
	Intermediários financeiros	Auxiliares financeiros	Total	Intermediários financeiros	Auxiliares financeiros	Total	Intermediários financeiros	Auxiliares financeiros	Total	Intermediários financeiros	Auxiliares financeiros	Total	Intermediários financeiros	Auxiliares financeiros	Total
	1	2	3=1+2	4	5	6=4+5	7	8	9=7+8	10	11	12=10+11	13	14	15=13+14
94	417.9	0.3	418.2	53.2	40.2	93.4	28.6	11.8	40.4	72.9	19.1	92.0	98.4	34.3	132.8
95	770.1	2.4	772.5	70.3	30.8	101.0	160.8	1.0	161.8	91.5	28.6	120.1	111.3	62.9	174.2
96	320.0	3.0	323.0	98.5	13.4	111.9	9.8	0.4	10.2	85.1	32.8	117.9	113.3	84.0	197.3
97	359.9	3.7	363.6	123.4	18.6	142.0	25.3	0.7	26.0	88.2	36.9	125.2	143.4	103.9	247.3
98	333.4	1.8	335.2	162.9	50.7	213.5	147.2	0.5	147.7	92.5	44.2	136.7	158.7	92.4	251.1
99	300.7	2.3	303.0	189.7	62.9	252.7	66.3	0.7	67.0	111.6	52.6	164.2	181.1	98.0	279.1
00	425.2	3.5	428.7	216.3	66.0	282.3	89.9	1.5	91.4	119.0	63.1	182.2	185.9	125.4	311.2
01	611.6	3.3	615.0	223.4	103.3	326.6	83.3	2.7	86.0	136.0	66.0	202.0	218.2	113.1	331.3

1	2	3=1+2	4	5	6=4+5	7	8	9=7+8	10	11	12=10+11	13	14	15=13+14
Financial intermediaries	Financial auxiliaries	Total	Financial intermediaries	Financial auxiliaries	Total	Financial intermediaries	Financial auxiliaries	Total	Financial intermediaries	Financial auxiliaries	Total	Financial intermediaries	Financial auxiliaries	Total
Interest costs and equivalent			Commissions payable			Losses on financial operations			Personnel costs			Supplies and services from third parties		

B.8.2.3.1 DESENVOLVIMENTO DE RESULTADOS DE OUTROS INTERMEDIÁRIOS FINANCEIROS (EXCEPTO FUNDOS DE INVESTIMENTO) E AUXILIARES FINANCEIROS - CUSTOS^{(a)*}
(continuação)

PROFIT AND LOSS ACCOUNT OF OTHER FINANCIAL INTERMEDIARIES (EXCLUDING MUTUAL FUNDS) AND FINANCIAL AUXILIARIES - COSTS AND LOSSES^{(a)*}
(continued)

Valores acumulados desde o início do ano

Cumulative values since the beginning of the year

Fonte / Source: Banco de Portugal

10⁶ euros

	Impostos			Amortizações do exercício			Provisões do exercício			Outros custos e prejuízos			Total		
	Intermediários financeiros	Auxiliares financeiros	Total	Intermediários financeiros	Auxiliares financeiros	Total	Intermediários financeiros	Auxiliares financeiros	Total	Intermediários financeiros	Auxiliares financeiros	Total	Intermediários financeiros	Auxiliares financeiros	Total
	16	17	18=16+17	19	20	21=19+20	22	23	24=22+23	25	26	27=25+26	28=1+4+7+10+13+16+19+22+25	29=2+5+8+11+14+17+20+23+26	30=28+29
94	6.6	2.7	9.3	25.8	5.6	31.4	169.5	1.0	170.6	16.8	0.5	17.3	889.8	115.6	1 005.4
95	9.0	1.2	10.1	26.2	21.2	47.4	140.5	0.7	141.2	17.4	6.6	23.9	1 396.9	155.3	1 552.2
96	8.2	0.4	8.6	19.0	21.5	40.4	169.3	2.2	171.5	18.5	6.3	24.8	841.7	163.9	1 005.6
97	9.5	0.6	10.1	19.7	24.3	44.0	143.4	0.7	144.1	21.9	6.1	28.1	934.7	195.6	1 130.3
98	8.5	0.9	9.3	23.2	28.7	51.8	177.9	1.6	179.5	24.9	7.7	32.7	1 129.1	228.4	1 357.5
99	9.8	0.9	10.7	24.6	41.0	65.6	261.7	1.7	263.4	22.8	6.8	29.6	1 168.4	266.9	1 435.3
00	6.5	0.7	7.3	27.2	38.6	65.8	191.3	6.2	197.5	14.2	8.6	22.8	1 275.5	313.5	1 589.1
01	6.0	0.5	6.5	31.7	30.0	61.7	234.4	3.1	237.5	19.2	6.4	25.7	1 563.8	328.4	1 892.2

16	17	18=16+17	19	20	21=19+20	22	23	24=22+23	25	26	27=25+26	28=1+4+7+10+13+16+19+22+25	29=2+5+8+11+14+17+20+23+26	30=28+29
Financial intermediaries	Financial auxiliaries	Total	Financial intermediaries	Financial auxiliaries	Total	Financial intermediaries	Financial auxiliaries	Total	Financial intermediaries	Financial auxiliaries	Total	Financial intermediaries	Financial auxiliaries	Total
Taxes			Depreciation for the year			Provisions for the year			Other costs and losses			Total		

*A alteração do Plano de Contas do Sistema Bancário em Janeiro de 1999 poderá originar quebras nas séries apresentadas./The revision of the Charts of Accounts of the Banking System, in January of 1999, may imply breaks in the series.

(1) Os dados de Dezembro de 1995 reflectem a reclassificação sectorial de uma instituição anteriormente classificada como Instituição financeira monetária. / December 1995 data reflect the reclassification of an institution classified before as Monetary financial institution.

B.8.2.3.2 DESENVOLVIMENTO DE RESULTADOS DE OUTROS INTERMEDIÁRIOS FINANCEIROS (EXCEPTO FUNDOS DE INVESTIMENTO) E AUXILIARES FINANCEIROS - PROVEITOS^{(1)(a)} (continua)

Valores acumulados desde o início do ano

PROFIT AND LOSS ACCOUNT OF OTHER FINANCIAL INTERMEDIARIES (EXCLUDING MUTUAL FUNDS) AND FINANCIAL AUXILIARIES - INCOME AND GAINS^{(1)(a)}

(to be continued)

Cumulative values since the beginning of the year

Fonte / Source: Banco de Portugal

10⁶ euros

	Juros e proveitos equiparados			Rendimento de títulos			Comissões			Lucros em operações financeiras		
	Intermediários financeiros	Auxiliares financeiros	Total	Intermediários financeiros	Auxiliares financeiros	Total	Intermediários financeiros	Auxiliares financeiros	Total	Intermediários financeiros	Auxiliares financeiros	Total
	1	2	3=1+2	4	5	6=4+5	7	8	9=7+8	10	11	12=10+11
94	638.7	14.7	653.4	13.5	0.0	13.6	125.4	123.9	249.3	31.1	1.6	32.7
95	1 028.5	14.1	1 042.6	74.1	0.1	74.2	147.0	109.6	256.6	206.7	3.1	209.8
96	598.2	10.8	609.0	91.1	0.0	91.1	168.4	107.5	275.9	15.1	2.8	17.9
97	652.3	9.0	661.4	151.2	0.0	151.2	225.1	161.3	386.4	50.9	4.3	55.2
98	623.3	8.4	631.7	100.3	0.0	100.3	319.0	218.9	538.0	66.5	5.0	71.5
99	651.5	6.6	658.2	164.4	0.0	164.4	338.6	226.5	565.1	65.8	5.2	71.0
00	775.3	10.9	786.3	186.1	0.0	186.1	406.0	250.5	656.4	79.9	9.4	89.3
01	1 017.3	11.9	1 029.2	249.6	1.7	251.3	374.0	236.3	610.3	97.2	14.8	112.1

1	2	3=1+2	4	5	6=4+5	7	8	9=7+8	10	11	12=10+11
Financial intermediaries	Financial auxiliaries	Total	Financial intermediaries	Financial auxiliaries	Total	Financial intermediaries	Financial auxiliaries	Total	Financial intermediaries	Financial auxiliaries	Total
Interest income and equivalent			Income from securities			Commissions receivable			Profits on financial operations		

B.8.2.3.2 DESENVOLVIMENTO DE RESULTADOS DE OUTROS INTERMEDIÁRIOS FINANCEIROS (EXCEPTO FUNDOS DE INVESTIMENTO) E AUXILIARES FINANCEIROS - PROVEITOS (continuação)^(a)

Valores acumulados desde o início do ano

***PROFIT AND LOSS ACCOUNT OF OTHER FINANCIAL INTERMEDIARIES (EXCLUDING MUTUAL FUNDS) AND FINANCIAL AUXILIARIES - INCOME AND GAINS^(a)**

(continued)

Cumulative values since the beginning of the year

Fonte / Source: Banco de Portugal

10⁶ euros

	Reposições e anulações de provisões			Outros proveitos e lucros			Total		
	Intermediários financeiros	Auxiliares financeiros	Total	Intermediários financeiros	Auxiliares financeiros	Total	Intermediários financeiros	Auxiliares financeiros	Total
	13	14	15=13+14	16	17	18=16+17	19=1+4+7+10+13+16	20=2+5+8+11+14+17	21=19+20
94	40.2	0.1	40.3	51.9	7.6	59.5	900.8	148.0	1 048.8
95	53.2	0.5	53.7	58.8	71.7	130.5	1 568.3	199.1	1 767.4
96	42.3	0.3	42.6	52.0	89.4	141.4	1 967.1	210.8	1 177.9
97	55.1	1.3	56.3	58.8	97.1	155.9	1 193.4	273.0	1 466.4
98	72.2	0.6	72.9	87.4	108.6	196.0	1 268.9	341.5	1 610.3
99	143.1	1.1	144.2	62.6	120.5	183.1	1 426.0	360.0	1 786.0
00	76.7	0.6	77.3	68.0	139.9	207.9	1 592.0	411.3	2 003.3
01	91.0	3.9	94.9	91.2	126.1	217.3	1 920.3	394.8	2 315.1

13	14	15=13+14	16	17	18=16+17	19=1+4+7+10+13+16	20=2+5+8+11+14+17	21=19+20
Financial intermediaries	Financial auxiliaries	Total	Financial intermediaries	Financial auxiliaries	Total	Financial intermediaries	Financial auxiliaries	Total
Replacement and provisions deducted			Other income and profits			Total		

*A alteração do Plano de Contas do Sistema Bancário em Janeiro de 1999 poderá originar quebras nas séries apresentadas./The revision of the Charts of Accounts of the Banking System, in January of 1999, may imply breaks in the series.

(1) Os dados de Dezembro de 1995 reflectem a reclassificação sectorial de uma instituição anteriormente classificada como Instituição financeira monetária. / December 1995 data reflect the reclassification of an institution classified before as Monetary financial institution.

B.8.2.3.3 DESENVOLVIMENTO DE RESULTADOS DE OUTROS INTERMEDIÁRIOS FINANCEIROS (EXCEPTO FUNDOS DE INVESTIMENTO) E AUXILIARES FINANCEIROS - RESULTADO DE EXPLORAÇÃO^{(1)(a)}

PROFIT AND LOSS ACCOUNT OF OTHER FINANCIAL INTERMEDIARIES (EXCLUDING MUTUAL FUNDS) AND FINANCIAL AUXILIARIES - OPERATING PROFIT/ LOSS^{(1)(a)}

Valores acumulados desde o início do ano

Cumulative values since the beginning of the year

Fonte / Source: Banco de Portugal

10⁶ euros

	Resultados extraordinários						Impostos sobre os lucros			Resultado de exploração		
	Ganhos extraordinários			Perdas extraordinárias			Intermediários financeiros	Auxiliares financeiros	Total	Intermediários financeiros	Auxiliares financeiros	Total
	Intermediários financeiros	Auxiliares financeiros	Total	Intermediários financeiros	Auxiliares financeiros	Total						
1	2	3=1+2	4	5	6=4+5	7	8	9=7+8	10	11	12=10+11	
94	59.0	1.3	60.2	31.5	1.4	32.9	30.1	12.2	42.3	8.3	20.1	28.4
95	98.7	1.5	100.2	41.2	1.4	42.5	35.6	17.3	52.9	193.4	26.7	220.1
96	54.7	0.9	55.5	36.7	1.3	38.0	41.6	18.5	60.2	101.7	27.9	129.6
97	180.8	1.9	182.7	59.6	1.5	61.1	51.0	29.0	80.0	329.0	48.7	377.7
98	381.0	2.7	383.7	19.7	2.1	21.9	64.9	42.0	106.9	436.1	71.7	507.8
99	214.9	3.5	218.3	18.9	3.1	22.0	75.2	35.6	110.8	378.4	57.9	436.3
00	125.3	3.3	128.6	455.6	3.0	458.6	67.0	35.8	102.7	-80.9	62.4	-18.5
01	44.4	6.7	51.1	20.1	3.4	23.5	58.0	26.6	84.6	322.7	43.1	365.8

1	2	3=1+2	4	5	6=4+5	7	8	9=7+8	10	11	12=10+11
Financial intermediaries	Financial auxiliaries	Total	Financial intermediaries	Financial auxiliaries	Total	Financial intermediaries	Financial auxiliaries	Total	Financial intermediaries	Financial auxiliaries	Total
Extraordinary gains			Extraordinary losses			Tax on income			Operating profit/loss		
Extraordinary income											

*A alteração do Plano de Contas do Sistema Bancário em Janeiro de 1999 poderá originar quebras nas séries apresentadas./The revision of the Charts of Accounts of the Banking System, in January of 1999, may imply breaks in the series.

(1) Os dados de Dezembro de 1995 reflectem a reclassificação sectorial de uma instituição anteriormente classificada como Instituição financeira monetária. / December 1995 data reflect the reclassification of an institution classified before as Monetary financial institution.

B.8.3.1 SOCIEDADES DE CAPITAL DE RISCO*
Saldos em fim de trimestre

RISK CAPITAL COMPANIES*
End-of-quarter figures

Fonte / Source: Banco de Portugal

10⁶ euros

	Activos					Passivos					Total	Por memória: Resultado de exploração
	Activos sob a forma de depósitos e outras aplicações similares	Títulos em carteira	Créditos concedidos	dos quais:	Activos diversos	Passivos sob a forma de empréstimos e outros recursos similares	Empréstimos subordinados	Obrigações (excepto subordinadas) e outros títulos de rendimento fixo	Capital e reservas ⁽¹⁾	Passivos diversos ⁽¹⁾		
				Créditos de cobrança duvidosa								
1	2	3	4	5	6	7	8	9	10	11=1+2+3+5+6+...+10	12	
97 Jun	41.7	148.4	10.2	5.7	27.7	7.5	0.0	0.0	204.6	15.9	228.1	2.5
97 Set	41.8	144.6	10.1	5.7	29.7	7.4	0.0	0.0	200.7	18.1	226.2	4.2
97 Dez	42.6	141.2	9.1	6.3	25.3	7.4	0.0	0.0	201.5	9.4	218.2	3.8
98 Mar	46.7	138.6	8.7	5.8	25.4	9.6	0.0	0.0	198.2	11.6	219.4	1.8
98 Jun	53.3	140.5	8.6	5.8	22.9	9.6	0.0	0.0	198.3	17.4	225.3	3.4
98 Set	53.5	144.9	8.2	5.7	28.8	7.4	0.0	0.0	208.8	19.2	235.3	4.4
98 Dez	55.8	141.5	8.1	6.6	24.7	7.6	0.0	0.0	180.1	42.4	230.1	3.6
99 Mar	59.4	113.7	6.7	4.6	16.1	4.9	0.0	0.0	177.9	13.1	195.9	-0.1
99 Jun	52.0	123.2	6.8	3.2	18.7	4.9	0.0	0.0	177.2	18.5	200.7	0.6
99 Set	57.6	114.2	8.0	3.3	25.4	5.0	0.0	0.0	177.9	22.3	205.2	1.4
00 Dez	66.3	107.4	8.9	3.2	22.0	6.4	0.0	0.0	186.5	11.8	204.6	5.6
00 Mar	60.1	116.3	12.0	3.0	18.9	4.9	0.0	0.0	187.3	15.1	207.3	2.3
00 Jun	62.0	118.6	12.3	3.4	23.3	4.9	0.0	0.0	191.0	20.4	216.3	8.5
00 Set	51.4	127.2	14.7	3.2	28.2	5.1	0.0	0.0	193.5	22.7	221.4	9.3
00 Dez	51.6	119.0	15.4	3.7	35.6	4.9	0.0	0.0	200.8	15.9	221.6	15.0
01 Mar	53.5	128.2	16.2	3.7	28.1	8.7	0.0	0.0	196.0	21.4	226.1	2.7
01 Jun	53.0	127.3	19.3	4.2	25.4	9.1	0.0	0.0	194.1	21.8	225.0	0.0
01 Set	55.3	126.3	19.5	4.1	26.0	9.1	0.0	0.0	195.8	22.3	227.2	-0.3
01 Dez	51.8	93.5	17.5	3.3	20.4	9.0	0.0	0.0	165.2	9.1	183.3	-1.8
02 Mar	57.4	95.0	17.4	3.5	15.8	9.1	0.0	0.0	164.4	12.1	185.6	0.3
02 Jun	55.7	98.1	16.1	3.6	19.5	9.2	0.0	0.0	167.1	13.1	189.4	-1.0
02 Set	55.5	98.3	16.8	3.6	20.2	9.3	0.0	0.0	166.6	14.9	190.7	-1.3

*A alteração do Plano de Contas do Sistema Bancário em Janeiro de 1999 poderá originar quebras nas séries apresentadas./The revision of the Charts of Accounts of the Banking System, in January of 1999, may imply breaks in the series.

(1) A noção de capital e reservas para efeitos estatísticos sofreu uma alteração metodológica, passando a incluir, nomeadamente, provisões para créditos de cobrança duvidosa. Neste sentido, procedeu-se à correcção de toda a série./The Capital and reserves definition for statistical purposes suffered a methodological change, beginning to include, among other things, provisions for non-performing loans. Thus, all the serie was adjusted.

B.8.3.2 SOCIEDADES DE FACTORING*
Saldos em fim de trimestre

FACTORING COMPANIES*
End-of-quarter figures

Fonte / Source: Banco de Portugal

10⁶ euros

	Activos					Passivos					Total 11=1+2+3+5+6+...+10	Por memória: Resultado de exploração 12	
	Activos sob a forma de depósitos e outras aplicações similares 1	Títulos em carteira 2	Créditos concedidos 3	dos quais:		Activos diversos 5	Passivos sob a forma de empréstimos e outros recursos similares 6	Empréstimos subordinados 7	Obrigações (excepto subordinadas) e outros títulos de rendimento fixo 8	Capital e reservas ⁽¹⁾ 9			Passivos diversos ⁽¹⁾ 10
				Créditos de cobrança duvidosa 4									
97 Jun	6.3	0.8	636.2	107.4	45.6	292.4	10.0	112.2	107.7	166.6	688.9	4.7	
97 Set	3.9	0.8	632.2	113.0	58.8	272.4	10.0	122.2	108.7	182.4	695.7	7.3	
97 Dez	3.9	0.7	858.4	143.2	18.5	503.2	20.5	122.2	115.7	119.9	881.4	10.9	
98 Mar	3.0	0.7	669.1	133.4	32.4	357.1	20.5	122.2	105.4	100.0	705.3	3.0	
98 Jun	5.6	5.1	790.6	129.7	47.5	440.6	20.5	149.6	107.9	130.2	848.8	5.4	
98 Set	4.0	5.1	807.1	138.3	66.7	387.3	20.5	199.5	108.2	167.5	883.0	8.1	
98 Dez	23.1	0.7	1 179.6	181.3	16.9	751.9	20.5	208.6	112.9	126.5	1 220.3	7.5	
99 Mar	7.1	0.7	909.1	163.3	38.0	435.8	27.9	223.6	116.8	150.8	954.9	3.2	
99 Jun	7.7	1.0	976.7	142.6	54.7	517.0	27.9	223.6	118.3	153.3	1 040.1	4.3	
99 Set	10.0	2.7	1 026.8	187.7	71.9	580.2	27.9	223.6	128.8	151.0	1 111.4	4.3	
00 Dez	12.7	1.0	1 389.4	170.2	18.0	937.0	32.0	204.5	128.7	118.7	1 421.1	12.5	
00 Mar	15.2	1.0	1 153.0	180.6	38.5	701.9	32.0	204.5	130.2	139.0	1 207.7	3.3	
00 Jun	17.0	1.0	1 268.0	205.0	56.0	792.0	32.0	197.1	133.1	188.2	1 342.0	6.0	
00 Set	14.9	2.5	1 302.0	205.6	82.9	847.6	32.0	172.1	132.6	217.4	1 402.3	9.8	
00 Dez	13.2	2.5	1 789.2	269.2	17.5	1 312.1	32.0	172.1	146.3	159.8	1 822.4	11.5	
01 Mar	10.9	2.5	1 553.0	299.8	53.0	1 102.1	32.0	172.1	149.6	163.5	1 619.5	3.8	
01 Jun	10.7	2.5	1 647.2	248.8	83.8	1 191.1	32.0	167.2	152.4	201.5	1 744.2	6.0	
01 Set	9.2	2.5	1 676.5	251.8	113.6	1 209.7	32.0	157.2	154.0	248.7	1 801.7	8.2	
01 Dez	37.3	2.5	2 231.3	228.3	24.6	1 720.0	29.5	158.7	166.7	220.8	2 295.7	12.1	
02 Mar	4.4	2.5	1 857.0	239.2	53.6	1 334.3	29.5	158.7	159.7	235.2	1 917.4	5.6	
02 Jun	14.9	2.5	1 946.5	229.8	83.5	1 436.3	32.0	164.2	157.6	257.3	2 047.4	9.8	
02 Set	5.4	2.5	1 958.2	220.9	111.8	1 446.4	33.5	162.7	159.2	276.1	2 078.0	14.1	

1	2	3	4	5	6	7	8	9	10	11=1+2+3+5+6+...+10	12
Deposits and other similar investments	Securities	Loans and advances	Non-performing loans	Other assets	Loans and other similar resources	Subordinated loans	Bonds (excluding subordinated bonds) and other fixed-income securities	Capital and reserves ⁽¹⁾	Other liabilities ⁽¹⁾	Total	Operating profit/loss
Assets			Liabilities								

* A alteração do Plano de Contas do Sistema Bancário em Janeiro de 1999 poderá originar quebras nas séries apresentadas./The revision of the Charts of Accounts of the Banking System, in January of 1999, may imply breaks in the series.

(1) A noção de capital e reservas para efeitos estatísticos sofreu uma alteração metodológica, passando a incluir, nomeadamente, provisões para créditos de cobrança duvidosa. Neste sentido, procedeu-se à correcção de toda a série./The Capital and reserves definition for statistical purposes suffered a methodological change, beginning to include, among other things, provisions for non-performing loans. Thus, all the serie was adjusted.

B.8.3.3 SOCIEDADES FINANCEIRAS DE CORRETAGEM*
Saldos em fim de trimestre

DEALERS*
End-of-quarter figures

Fonte / Source: Banco de Portugal

10⁶ euros

	Activos					Passivos					Total 11=1+2+3+5+6+...+10	Por memória: Resultado de exploração 12	
	Activos sob a forma de depósitos e outras aplicações similares 1	Títulos em carteira 2	Créditos concedidos 3	dos quais:		Activos diversos 5	Passivos sob a forma de empréstimos e outros recursos similares 6	Empréstimos subordinados 7	Obrigações (excepto subordinadas) e outros títulos de rendimento fixo 8	Capital e reservas ⁽¹⁾ 9			Passivos diversos ⁽¹⁾ 10
				Créditos de cobrança duvidosa 4									
97 Jun	28.9	89.4	0.5	0.5	60.0	63.8	1.8	0.0	44.1	69.1	178.8	12.3	
97 Set	33.9	98.5	0.5	0.5	70.9	72.1	1.8	0.0	44.4	85.5	203.8	19.3	
97 Dez	54.5	95.2	0.6	0.6	63.2	68.0	1.8	0.0	72.5	71.2	213.5	25.4	
98 Mar	73.5	101.1	4.1	4.1	66.3	63.6	1.3	0.0	58.4	121.7	245.0	17.5	
98 Jun	74.6	107.5	4.1	4.1	84.9	58.3	1.3	0.0	60.5	151.0	271.1	30.4	
98 Set	76.2	100.0	4.1	4.1	131.1	55.5	0.0	0.0	65.8	190.1	311.4	38.9	
98 Dez	107.8	74.2	4.1	4.1	23.6	59.5	0.0	0.0	103.4	46.8	209.7	43.0	
99 Mar	90.2	65.5	4.2	4.1	54.8	18.4	0.0	0.0	80.8	115.5	214.7	9.9	
99 Jun	60.7	56.5	4.6	4.1	90.5	2.9	0.0	0.0	80.2	129.1	212.3	16.3	
99 Set	70.8	53.7	4.8	4.1	213.3	11.8	0.0	0.0	79.7	251.1	342.6	21.7	
00 Dez	78.7	51.5	5.3	4.1	28.2	6.8	0.0	0.0	109.0	48.0	163.8	32.4	
00 Mar	116.5	45.2	6.5	4.1	66.7	2.2	0.0	0.0	92.1	140.4	234.8	23.9	
00 Jun	120.4	45.2	6.4	4.1	119.7	2.2	0.0	0.0	92.1	197.4	291.7	35.1	
00 Set	137.0	43.3	7.0	4.1	285.2	3.6	0.5	0.0	95.0	373.5	472.6	42.5	
00 Dez	124.9	40.8	7.7	4.6	162.3	3.8	0.0	0.0	141.7	190.2	335.6	39.4	
01 Mar	141.6	66.7	8.0	4.6	168.9	22.5	0.0	0.0	128.0	234.7	385.2	3.2	
01 Jun	127.0	60.6	10.5	6.6	114.5	17.4	0.0	0.0	135.7	159.5	312.7	5.4	
01 Set	135.6	35.8	9.7	6.5	143.1	19.8	0.0	0.0	109.7	194.6	324.2	4.4	
01 Dez	57.6	42.0	17.6	6.8	144.3	27.4	0.0	0.0	93.5	140.5	261.5	-1.4	
02 Mar	69.0	70.9	17.6	6.9	64.2	29.9	0.0	0.0	109.3	82.5	221.7	16.0	
02 Jun	66.5	65.4	16.9	7.0	99.9	28.9	0.0	0.0	108.2	111.5	248.7	20.3	
02 Set	79.4	37.7	21.5	7.3	141.3	34.6	0.0	0.0	109.6	135.7	279.9	18.3	

1	2	3	4	5	6	7	8	9	10	11=1+2+3+5+6+...+10	12
Deposits and other similar investments	Securities	Loans and advances	Non-performing loans	Other assets	Loans and other similar resources	Subordinated loans	Bonds (excluding subordinated bonds) and other fixed-income securities	Capital and reserves ⁽¹⁾	Other liabilities ⁽¹⁾	Total	Operating profit/loss
Assets			Liabilities								

* A alteração do Plano de Contas do Sistema Bancário em Janeiro de 1999 poderá originar quebras nas séries apresentadas./The revision of the Charts of Accounts of the Banking System, in January of 1999, may imply breaks in the series.

(1) A noção de capital e reservas para efeitos estatísticos sofreu uma alteração metodológica, passando a incluir, nomeadamente, provisões para créditos de cobrança duvidosa. Neste sentido, procedeu-se à correcção de toda a série./The Capital and reserves definition for statistical purposes suffered a methodological change, beginning to include, among other things, provisions for non-performing loans. Thus, all the serie was adjusted.

B.8.3.4 SOCIEDADES FINANCEIRAS PARA AQUISIÇÕES A CRÉDITO*
Saldos em fim de trimestre

CREDIT-PURCHASE FINANCING COMPANIES*
End-of-quarter figures

Fonte / Source: Banco de Portugal

10⁶ euros

	Activos					Passivos					Total 11=1+2+3+5+6+...+10	Por memória: Resultado de exploração 12	
	Activos sob a forma de depósitos e outras aplicações similares 1	Títulos em carteira 2	Créditos concedidos 3	dos quais:		Activos diversos 5	Passivos sob a forma de empréstimos e outros recursos similares 6	Empréstimos subordinados 7	Obrigações (excepto subordinadas) e outros títulos de rendimento fixo 8	Capital e reservas ⁽¹⁾ 9			Passivos diversos ⁽¹⁾ 10
				Créditos de cobrança duvidosa 4									
97 Jun	18.7	11.1	1 250.9	88.0	158.4	814.2	16.3	187.0	233.4	188.1	1 439.1	12.4	
97 Set	19.9	21.9	1 209.2	91.9	200.4	747.8	16.3	207.0	232.9	247.5	1 451.5	21.0	
97 Dez	20.1	27.2	1 309.5	93.4	53.4	837.6	16.3	218.0	262.5	75.8	1 410.2	25.1	
98 Mar	36.4	24.9	1 299.6	105.6	121.7	813.1	16.3	224.5	267.2	161.5	1 482.5	7.8	
98 Jun	38.5	20.4	1 409.7	109.5	191.7	905.0	14.8	251.9	272.4	216.1	1 660.2	15.9	
98 Set	43.2	20.2	1 515.2	115.0	249.5	910.0	14.8	289.3	285.9	328.1	1 828.1	25.7	
98 Dez	32.6	18.4	1 452.7	87.0	55.2	912.8	21.3	240.4	264.2	120.2	1 558.9	23.1	
99 Mar	38.7	18.4	1 539.9	94.6	128.7	960.3	21.3	259.6	270.8	213.6	1 725.7	9.0	
99 Jun	84.5	17.4	1 562.3	95.1	206.0	1 053.1	21.3	234.9	274.0	287.0	1 870.3	18.5	
99 Set	84.4	17.5	1 789.7	105.7	304.1	1 201.0	20.3	257.4	301.3	415.6	2 195.6	26.4	
99 Dez	53.7	17.8	1 813.6	103.9	141.8	1 221.4	41.1	265.0	334.4	165.1	2 027.0	33.7	
00 Mar	79.2	17.8	1 949.3	109.7	224.8	1 332.3	41.0	265.5	360.2	272.0	2 271.1	11.5	
00 Jun	193.0	17.8	1 909.1	119.2	306.4	1 424.0	32.0	255.0	348.9	366.4	2 426.3	25.6	
00 Set	99.9	17.9	1 553.8	99.7	374.6	1 031.4	40.6	218.3	331.6	424.2	2 046.2	27.7	
00 Dez	49.6	17.4	1 531.1	94.6	82.3	1 042.3	57.1	163.5	304.5	113.0	1 680.4	21.2	
01 Mar	22.3	17.4	1 522.1	100.1	156.7	983.5	46.1	175.9	307.9	205.0	1 718.5	9.9	
01 Jun	27.7	17.4	1 592.0	107.1	231.4	1 043.3	33.6	191.0	311.2	289.3	1 868.4	19.3	
01 Set	29.8	17.4	1 719.5	118.7	313.2	1 138.4	33.6	205.3	327.7	374.9	2 079.8	27.2	
01 Dez	27.7	11.5	1 792.6	126.4	91.5	1 168.4	33.6	212.4	357.2	151.8	1 923.4	22.8	
02 Mar	35.7	4.3	1 869.4	140.7	176.0	1 212.6	36.1	217.4	347.3	272.0	2 085.4	8.1	
02 Jun	45.8	4.3	1 956.7	153.5	252.5	1 284.1	36.1	222.4	367.1	349.5	2 259.3	18.0	
02 Set	73.2	4.3	1 990.6	161.9	364.2	1 345.5	26.2	222.4	379.5	458.6	2 432.2	27.3	

1	2	3	4	5	6	7	8	9	10	11=1+2+3+5+6+...+10	12
Deposits and other similar investments	Securities	Loans and advances	Non-performing loans	Other assets	Loans and other similar resources	Subordinated loans	Bonds (excluding subordinated bonds) and other fixed-income securities	Capital and reserves ⁽¹⁾	Other liabilities ⁽¹⁾	Total	Operating profit/loss
Assets				Liabilities				Memo items:			

* A alteração do Plano de Contas do Sistema Bancário em Janeiro de 1999 poderá originar quebras nas séries apresentadas./The revision of the Charts of Accounts of the Banking System, in January of 1999, may imply breaks in the series.

(1) A noção de capital e reservas para efeitos estatísticos sofreu uma alteração metodológica, passando a incluir, nomeadamente, provisões para créditos de cobrança duvidosa. Neste sentido, procedeu-se à correcção de toda a série./The Capital and reserves definition for statistical purposes suffered a methodological change, beginning to include, among other things, provisions for non-performing loans. Thus, all the serie was adjusted.

B.8.3.5 SOCIEDADES GESTORAS DE PARTICIPAÇÕES SOCIAIS DO SECTOR FINANCEIRO^(a)*
Saldos em fim de semestre

FINANCIAL HOLDING COMPANIES^(a)*

End-of-semester figures

Fonte / Source: Banco de Portugal

10⁶ euros

	Activos					Passivos					Total 11=1+2+3+5+6+...+10	Por memória: Resultado de exploração 12	
	Activos sob a forma de depósitos e outras aplicações similares 1	Títulos em carteira ⁽¹⁾ 2	Créditos concedidos ⁽¹⁾ 3	dos quais:		Activos diversos 5	Passivos sob a forma de empréstimos e outros recursos similares 6	Empréstimos subordinados 7	Obrigações (excepto subordinadas) e outros títulos de rendimento fixo 8	Capital e reservas ⁽²⁾ 9			Passivos diversos ⁽²⁾ 10
				Créditos de cobrança duvidosa 4									
94 Dez	11.3	1 007.3	148.3	0.0	142.3	251.3	22.4	69.8	821.9	143.8	1 309.3	-17.8	
95 Jun	145.3	2 237.3	214.5	0.0	316.7	637.7	59.8	81.4	1 827.5	307.4	2 913.8	59.5	
95 Dez	146.4	2 729.8	268.4	0.0	491.3	531.8	37.7	78.9	2 381.1	606.4	3 635.9	140.6	
96 Jun	117.8	2 522.9	302.4	0.0	65.0	461.8	41.0	63.9	2 066.3	375.2	3 008.2	49.9	
96 Dez	84.5	3 446.4	635.6	0.0	275.6	525.7	39.3	566.9	2 891.2	419.0	4 442.1	84.0	
97 Jun	52.5	3 340.8	429.5	0.0	329.7	467.8	47.7	237.4	2 751.9	647.7	4 152.5	62.0	
97 Dez	161.6	4 851.1	463.0	0.0	397.2	797.9	127.8	401.5	4 096.5	449.2	5 872.9	229.4	
98 Jun	272.3	5 785.0	452.1	0.0	298.4	1 306.9	81.8	437.7	4 324.0	657.4	6 807.8	406.0	
98 Dez	682.1	4 252.1	886.4	0.0	204.0	408.4	99.4	256.4	4 108.6	1 151.8	6 024.6	310.7	
99 Jun	653.2	5 595.1	906.5	0.0	136.7	419.5	59.7	155.2	4 439.9	2 217.3	7 291.6	87.2	
99 Dez	731.5	5 462.7	1 082.5	0.0	324.0	497.8	100.5	165.3	5 400.9	1 436.2	7 600.7	300.6	
00 Jun	953.9	5 320.4	959.7	0.0	175.0	333.1	100.4	208.5	5 327.3	1 439.7	7 409.0	261.1	
00 Dez	805.9	6 442.4	1 011.3	0.0	350.3	479.0	224.9	190.6	6 639.7	1 075.8	8 609.9	-201.1	
01 Jun	908.8	7 312.6	2 908.7	0.0	273.0	2 097.1	242.2	236.3	7 593.5	1 234.0	11 403.1	171.1	
01 Dez	958.6	8 802.7	3 006.5	0.0	230.1	748.2	374.6	400.7	10 336.1	1 138.2	12 997.9	261.6	
02 Jun	722.5	9 806.2	2 999.1	0.0	258.2	637.8	2 156.4	278.6	9 383.4	1 330.0	13 786.1	131.4	

1	2	3	4	5	6	7	8	9	10	11=1+2+3+5+6+...+10	12
Deposits and other similar investments	Securities ⁽¹⁾	Loans and advances ⁽¹⁾	Non-performing loans	Other assets	Loans and other similar resources	Subordinated loans	Bonds (excluding subordinated bonds) and other fixed-income securities	Capital and reserves ⁽²⁾	Other liabilities ⁽²⁾	Total	Operating profit/loss
Assets				Liabilities				Memo items:			

* A alteração do Plano de Contas do Sistema Bancário em Janeiro de 1999 poderá originar quebras nas séries apresentadas./The revision of the Charts of Accounts of the Banking System, in January of 1999, may imply breaks in the series.

(1) A partir de Março de 1999 é possível distinguir a parcela referente a empréstimos subordinados e a suprimentos, anteriormente classificados em outras imobilizações financeiras e, como tal, em "Títulos em Carteira"./From March 1999 onwards is possible to distinguish the amount related with subordinated loans, up to that time this was classified in the item "Securities".

(2) A noção de capital e reservas para efeitos estatísticos sofreu uma alteração metodológica, passando a incluir, nomeadamente, provisões para créditos de cobrança duvidosa. Neste sentido, procedeu-se à correcção de toda a série./The Capital and reserves definition for statistical purposes suffered a methodological change, beginning to include, among other things, provisions for non-performing loans. Thus, all the serie was adjusted.

B.8.3.6 SOCIEDADES DE LOCAÇÃO FINANCEIRA*
Saldos em fim de trimestre

FINANCIAL LEASING COMPANIES*
End-of-quarter figures

Fonte / Source: Banco de Portugal

10⁶ euros

	Activos					Passivos					Total	Por memória: Resultado de exploração
	Activos sob a forma de depósitos e outras aplicações similares	Títulos em carteira	Créditos concedidos	dos quais: Créditos de cobrança duvidosa	Activos diversos	Passivos sob a forma de empréstimos e outros recursos similares	Empréstimos subordinados	Obrigações (excepto subordinadas) e outros títulos de rendimento fixo	Capital e reservas ⁽¹⁾	Passivos diversos ⁽¹⁾		
	1	2	3	4	5	6	7	8	9	10	11=1+2+3+5+6+...+10	12
97 Jun	72.2	38.5	3 097.1	169.2	458.8	1 705.7	146.4	825.9	601.6	387.0	3 666.7	25.2
Set	37.7	78.4	3 194.5	168.6	525.8	1 679.8	146.4	953.1	590.7	466.4	3 836.4	35.3
Dez	27.3	73.8	3 352.9	139.4	270.8	1 755.6	142.9	1 039.8	585.6	200.9	3 724.8	37.6
98 Mar	27.1	72.6	3 439.3	134.3	344.6	1 801.4	142.9	1 114.3	567.4	257.6	3 883.6	10.9
Jun	33.3	50.8	3 644.0	135.5	454.1	1 990.7	142.9	1 164.4	550.5	333.7	4 182.2	20.2
Set	33.1	44.6	3 819.5	133.3	602.0	2 132.1	147.6	1 224.3	551.9	443.3	4 499.2	32.5
Dez	26.5	35.7	4 167.0	124.3	330.6	2 247.7	148.9	1 378.4	565.0	219.8	4 559.8	44.7
99 Mar	40.1	32.0	4 364.6	117.3	428.2	2 394.3	155.4	1 486.7	555.2	273.4	4 864.9	10.6
Jun	72.7	24.9	4 533.0	119.1	569.8	2 603.5	152.9	1 510.2	544.3	389.5	5 200.4	22.5
Set	65.6	27.9	4 711.4	113.0	611.1	2 657.0	152.9	1 582.0	548.9	475.2	5 415.9	33.1
Dez	59.5	15.6	5 050.4	110.0	428.5	2 877.3	164.4	1 686.6	582.4	243.4	5 554.0	41.7
00 Mar	48.8	15.6	5 324.4	106.5	550.1	3 195.6	164.4	1 674.3	579.1	325.6	5 939.0	12.0
Jun	20.9	26.1	5 589.6	111.6	684.8	3 553.8	163.4	1 636.9	576.8	390.4	6 321.4	19.7
Set	93.2	29.8	5 875.4	124.0	795.8	3 948.4	163.4	1 564.6	590.0	528.0	6 794.3	26.1
Dez	21.7	19.1	6 228.8	123.0	509.3	4 165.4	153.6	1 614.5	597.4	248.1	6 778.9	27.2
01 Mar	15.4	25.6	6 376.6	122.9	647.2	4 420.9	153.6	1 516.0	601.2	373.1	7 064.8	7.1
Jun	13.9	23.1	6 588.6	122.9	803.7	4 668.8	160.6	1 478.6	590.8	530.5	7 429.4	14.0
Set	19.4	23.1	6 765.0	136.1	936.6	4 894.9	158.6	1 449.2	603.9	637.5	7 744.1	26.2
Dez	21.2	23.1	6 959.7	142.5	474.0	4 982.0	193.6	1 408.1	636.7	257.7	7 478.0	27.1
02 Mar	22.4	23.1	7 080.5	153.7	577.7	5 067.2	213.6	1 402.1	635.4	385.4	7 703.6	5.8
Jun	19.7	37.8	6 884.1	152.1	678.0	4 877.7	221.6	1 352.2	658.3	509.8	7 619.6	17.0
Set	16.9	29.1	6 900.9	143.7	801.7	4 903.8	201.7	1 346.0	660.7	636.5	7 748.6	24.8

1	2	3	4	5	6	7	8	9	10	11=1+2+3+5+6+...+10	12
Deposits and other similar investments	Securities	Loans and advances	Non-performing loans	Other assets	Loans and other similar resources	Subordinated loans	Bonds (excluding subordinated bonds) and other fixed-income securities	Capital and reserves ⁽¹⁾	Other liabilities ⁽¹⁾	Total	Operating profit/loss
Assets				Liabilities						Memo items:	

*A alteração do Plano de Contas do Sistema Bancário em Janeiro de 1999 poderá originar quebras nas séries apresentadas./The revision of the Charts of Accounts of the Banking System, in January of 1999, may imply breaks in the series.

(1) A noção de capital e reservas para efeitos estatísticos sofreu uma alteração metodológica, passando a incluir, nomeadamente, provisões para créditos de cobrança duvidosa. Neste sentido, procedeu-se à correcção de toda a série./The Capital and reserves definition for statistical purposes suffered a methodological change, beginning to include, among other things, provisions for non-performing loans. Thus, all the serie was adjusted.

B.8.3.7 INTERMEDIÁRIOS FINANCEIROS - OUTROS^{(1)*}
Saldos em fim de trimestre

FINANCIAL INTERMEDIARIES - OTHER^{(1)*}
End-of-quarter figures

Fonte / Source: Banco de Portugal

10⁶ euros

	Activos					Passivos					Total	Por memória: Resultado de exploração
	Activos sob a forma de depósitos e outras aplicações similares	Títulos em carteira	Créditos concedidos	dos quais: Créditos de cobrança duvidosa	Activos diversos	Passivos sob a forma de empréstimos e outros recursos similares	Empréstimos subordinados	Obrigações (excepto subordinadas) e outros títulos de rendimento fixo	Capital e reservas ⁽²⁾	Passivos diversos ⁽²⁾		
	1	2	3	4	5	6	7	8	9	10	11=1+2+3+5+6+...+10	12
97 Jun	27.0	49.3	392.6	236.0	205.2	389.7	2.9	0.0	83.0	198.4	674.1	1.3
Set	42.3	45.2	390.1	231.6	253.5	376.8	2.9	0.0	91.1	260.3	731.1	2.2
Dez	50.5	36.5	394.8	228.8	132.4	401.4	2.9	0.0	82.0	175.8	614.2	-3.3
98 Mar	52.3	37.8	374.3	227.6	169.8	373.7	2.9	0.0	81.8	175.8	634.2	4.0
Jun	50.1	64.3	378.5	226.4	230.4	368.3	2.9	0.0	96.6	255.6	723.3	8.8
Set	61.0	60.9	400.4	224.1	284.9	378.6	2.9	0.0	97.3	328.4	807.2	7.4
Dez	124.3	58.1	416.9	221.1	113.0	437.7	0.0	0.0	134.3	140.3	712.4	3.5
99 Mar	116.1	86.1	403.2	219.8	167.6	394.6	0.0	0.0	255.6	122.8	773.0	2.8
Jun	98.0	82.5	423.6	217.8	222.8	399.8	0.0	0.0	255.8	171.4	827.0	6.0
Set	102.7	83.2	434.3	217.2	285.0	405.2	0.0	0.0	257.3	242.7	905.3	8.5
Dez	103.8	57.1	482.8	218.6	186.2	467.8	0.0	0.5	258.0	103.6	829.9	-48.1
00 Mar	78.1	52.4	484.4	219.2	240.5	447.1	0.0	0.5	257.9	150.0	855.5	3.0
Jun	88.1	51.5	511.2	220.5	243.1	451.3	0.0	0.5	192.9	249.3	894.0	3.7
Set	87.8	49.9	595.0	221.6	329.1	521.6	0.0	0.5	194.5	345.2	1 061.7	8.3
Dez	86.5	49.7	621.6	217.5	122.5	558.7	0.0	0.5	195.7	125.4	880.2	5.9
01 Mar	91.7	45.5	629.8	225.7	180.4	544.2	0.0	0.5	197.5	205.2	947.5	3.9
Jun	96.2	45.3	664.5	230.3	254.1	562.4	0.0	0.5	201.5	295.7	1 060.1	3.4
Set	101.4	44.0	686.3	228.1	340.8	583.6	0.0	0.5	194.9	393.5	1 172.5	3.8
Dez	105.4	52.4	1 737.1	227.3	131.1	661.3	0.0	0.5	1 200.3	163.8	2 025.9	2.3
02 Mar	78.1	49.5	1 724.2	232.4	203.0	655.4	0.0	0.0	1 161.1	238.3	2 054.8	7.1
Jun	117.1	48.8	2 263.0	234.4	325.5	728.9	0.0	0.0	1 708.3	317.1	2 754.4	9.0
Set	115.1	48.4	2 336.1	232.8	453.4	785.1	0.0	0.0	1 729.0	439.0	2 953.0	9.4

1	2	3	4	5	6	7	8	9	10	11=1+2+3+5+6+...+10	12
Deposits and other similar investments	Securities	Loans and advances	Non-performing loans	Other assets	Loans and other similar resources	Subordinated loans	Bonds (excluding subordinated bonds) and other fixed-income securities	Capital and reserves ⁽²⁾	Other liabilities ⁽²⁾	Total	Operating profit/loss
Assets				Liabilities						Memo items:	

*A alteração do Plano de Contas do Sistema Bancário em Janeiro de 1999 poderá originar quebras nas séries apresentadas./The revision of the Charts of Accounts of the Banking System, in January of 1999, may imply breaks in the series.

(1) Inclui Sociedades de desenvolvimento regional, Sociedades emittentes ou gestoras de cartões de crédito, Sociedades de investimento, Fundos de titularização de crédito e Outros intermediários financeiros. / Includes Regional development companies, Credit card issuing or managing companies, Investment companies, Securitization fund and Other financial intermediaries.

(2) A noção de capital e reservas para efeitos estatísticos sofreu uma alteração metodológica, passando a incluir, nomeadamente, provisões para créditos de cobrança duvidosa. Neste sentido, procedeu-se à correcção de toda a série./The Capital and reserves definition for statistical purposes suffered a methodological change, beginning to include, among other things, provisions for non-performing loans. Thus, all the serie was adjusted.

B.8.3.8 AGÊNCIAS DE CÂMBIOS*
Saldos em fim de trimestre

EXCHANGE OFFICES*
End-of-quarter figures

Fonte / Source: Banco de Portugal

10⁶ euros

	Activos					Passivos					Total	Por memória: Resultado de exploração
	Activos sob a forma de depósitos e outras aplicações similares	Títulos em carteira	Créditos concedidos	dos quais:	Activos diversos	Passivos sob a forma de empréstimos e outros recursos similares	Empréstimos subordinados	Obrigações (excepto subordinadas) e outros títulos de rendimento fixo	Capital e reservas ⁽¹⁾	Passivos diversos ⁽¹⁾		
				Créditos de cobrança duvidosa								
1	2	3	4	5	6	7	8	9	10	11=1+2+3+5+6+...+10	12	
97 Jun	5.0	0.5	0.0	0.0	8.5	2.2	0.0	0.0	4.3	7.4	14.0	0.2
97 Set	5.7	0.5	0.0	0.0	15.9	2.2	0.0	0.0	4.3	15.7	22.2	0.8
97 Dez	5.3	0.3	0.0	0.0	2.4	2.1	0.0	0.0	4.8	1.3	8.1	0.6
98 Mar	5.5	0.4	0.0	0.0	4.2	2.2	0.0	0.0	4.6	3.3	10.2	0.1
98 Jun	5.9	0.5	0.0	0.0	8.6	3.1	0.0	0.0	4.6	7.3	15.0	0.2
98 Set	6.7	0.5	0.0	0.0	16.4	3.2	0.0	0.0	4.9	15.5	23.6	0.8
98 Dez	6.8	0.5	0.1	0.1	14.6	3.6	0.0	0.0	5.1	13.3	22.0	0.6
99 Mar	6.4	0.5	0.1	0.1	4.5	3.6	0.0	0.0	4.9	3.0	11.5	0.0
99 Jun	6.7	0.5	0.1	0.1	5.9	3.7	0.0	0.0	4.9	4.6	13.2	0.2
99 Set	7.5	0.5	0.1	0.1	9.5	4.6	0.0	0.0	5.0	8.0	17.7	0.6
99 Dez	7.6	1.0	0.1	0.1	4.6	5.1	0.0	0.0	5.6	2.6	13.3	0.6
00 Mar	7.3	1.1	0.1	0.1	7.9	5.4	0.0	0.0	5.4	5.6	16.5	-0.1
00 Jun	9.4	0.7	0.1	0.1	9.1	7.1	0.0	0.0	5.2	7.0	19.3	0.2
00 Set	11.0	0.7	0.1	0.1	13.5	8.5	0.0	0.0	5.6	11.2	25.3	0.9
00 Dez	9.6	0.8	0.0	0.0	4.9	6.9	0.0	0.0	6.3	2.1	15.3	0.7
01 Mar	10.0	0.8	0.0	0.0	7.7	7.9	0.0	0.0	6.2	4.4	18.4	-0.1
01 Jun	11.7	0.8	0.0	0.0	10.7	9.4	0.0	0.0	6.2	7.7	23.3	0.2
01 Set	11.6	0.8	0.0	0.0	15.0	7.7	0.0	0.0	6.0	13.6	27.3	1.1
01 Dez	11.9	0.7	0.0	0.0	4.6	8.5	0.0	0.0	6.2	2.5	17.2	0.9
02 Mar	10.5	0.7	0.0	0.0	9.2	8.4	0.0	0.0	6.1	5.9	20.4	-0.5
02 Jun	9.6	0.6	0.0	0.0	11.3	7.4	0.0	0.0	5.9	8.1	21.5	-0.6
02 Set	10.1	0.6	0.0	0.0	14.7	7.3	0.0	0.0	6.9	11.4	25.5	-0.6

1	2	3	4	5	6	7	8	9	10	11=1+2+3+5+6+...+10	12
Deposits and other similar investments	Securities	Loans and advances	Non-performing loans	Other assets	Loans and other similar resources	Subordinated loans	Bonds (excluding subordinated bonds) and other fixed-income securities	Capital and reserves ⁽¹⁾	Other liabilities ⁽¹⁾	Total	Operating profit/loss
Assets					Liabilities					Total	Memo items:

*A alteração do Plano de Contas do Sistema Bancário em Janeiro de 1999 poderá originar quebras nas séries apresentadas./The revision of the Charts of Accounts of the Banking System, in January of 1999, may imply breaks in the series.

(1) A noção de capital e reservas para efeitos estatísticos sofreu uma alteração metodológica, passando a incluir, nomeadamente, provisões para créditos de cobrança duvidosa. Neste sentido, procedeu-se à correção de toda a série./The Capital and reserves definition for statistical purposes suffered a methodological change, beginning to include, among other things, provisions for non-performing loans. Thus, all the serie was adjusted.

B.8.3.9 SOCIEDADES CORRETORAS*
Saldos em fim de trimestre

BROKERS*
End-of-quarter figures

Fonte / Source: Banco de Portugal

10⁶ euros

	Activos					Passivos					Total	Por memória: Resultado de exploração
	Activos sob a forma de depósitos e outras aplicações similares	Títulos em carteira	Créditos concedidos	dos quais:	Activos diversos	Passivos sob a forma de empréstimos e outros recursos similares	Empréstimos subordinados	Obrigações (excepto subordinadas) e outros títulos de rendimento fixo	Capital e reservas ⁽¹⁾	Passivos diversos ⁽¹⁾		
				Créditos de cobrança duvidosa								
1	2	3	4	5	6	7	8	9	10	11=1+2+3+5+6+...+10	12	
97 Jun	20.6	0.8	0.0	0.0	14.0	0.2	0.1	0.0	5.1	30.0	35.4	2.1
97 Set	21.7	0.8	0.0	0.0	16.1	1.5	0.2	0.0	5.1	31.8	38.6	4.0
97 Dez	22.1	0.7	0.0	0.0	9.7	0.0	0.2	0.0	6.6	25.7	32.5	3.1
98 Mar	24.0	0.7	0.0	0.0	12.2	1.0	0.0	0.0	6.1	29.8	36.9	3.9
98 Jun	26.9	0.7	0.0	0.0	18.0	1.8	0.0	0.0	5.8	38.0	45.6	7.9
98 Set	30.5	0.7	0.0	0.0	24.9	1.0	0.0	0.0	5.8	49.3	56.1	10.5
98 Dez	30.7	0.8	0.0	0.0	7.1	0.2	0.0	0.0	18.0	20.4	38.6	11.8
99 Mar	35.7	1.2	2.1	0.0	10.7	3.3	0.0	0.0	12.2	34.2	49.7	2.7
99 Jun	26.9	1.4	1.8	0.4	16.7	3.1	0.0	0.0	12.9	30.7	46.8	4.1
99 Set	22.7	1.4	1.2	0.4	23.3	2.2	0.0	0.0	13.4	32.9	48.5	4.2
99 Dez	33.0	1.5	1.1	0.1	10.3	3.2	0.4	0.0	20.0	22.3	45.9	5.9
00 Mar	44.3	1.8	0.8	0.1	31.1	3.2	0.4	0.0	17.1	57.2	77.9	7.0
00 Jun	38.8	1.8	1.8	0.8	34.1	3.3	0.4	0.0	14.8	58.0	76.5	9.4
00 Set	37.6	1.7	2.5	1.2	39.2	2.7	0.0	0.0	14.7	63.7	81.1	9.9
00 Dez	28.8	1.6	2.0	0.7	19.9	3.2	0.0	0.0	20.7	28.4	52.3	6.7
01 Mar	18.8	1.4	0.8	0.0	19.2	2.1	0.0	0.0	16.6	21.3	40.1	-0.1
01 Jun	20.3	1.4	1.1	0.0	23.1	3.5	0.0	0.0	16.0	26.3	45.8	-0.7
01 Set	17.8	1.0	0.5	0.0	25.3	1.9	0.4	0.0	15.8	26.6	44.7	-2.3
01 Dez	13.1	0.9	0.4	0.0	9.4	1.1	0.4	0.0	14.1	8.1	23.7	-2.1
02 Mar	20.2	1.5	0.4	0.0	16.8	1.4	0.9	0.0	19.3	17.3	39.0	4.2
02 Jun	18.3	2.9	0.3	0.0	25.5	2.1	0.9	0.0	21.2	22.9	47.1	3.2
02 Set	17.8	2.9	2.7	0.0	26.9	2.5	0.9	0.0	22.8	24.1	50.3	2.3

1	2	3	4	5	6	7	8	9	10	11=1+2+3+5+6+...+10	12
Deposits and other similar investments	Securities	Loans and advances	Non-performing loans	Other assets	Loans and other similar resources	Subordinated loans	Bonds (excluding subordinated bonds) and other fixed-income securities	Capital and reserves ⁽¹⁾	Other liabilities ⁽¹⁾	Total	Operating profit/loss
Assets					Liabilities					Total	Memo items:

*A alteração do Plano de Contas do Sistema Bancário em Janeiro de 1999 poderá originar quebras nas séries apresentadas./The revision of the Charts of Accounts of the Banking System, in January of 1999, may imply breaks in the series.

(1) A noção de capital e reservas para efeitos estatísticos sofreu uma alteração metodológica, passando a incluir, nomeadamente, provisões para créditos de cobrança duvidosa. Neste sentido, procedeu-se à correção de toda a série./The Capital and reserves definition for statistical purposes suffered a methodological change, beginning to include, among other things, provisions for non-performing loans. Thus, all the serie was adjusted.

B.8.3.10 SOCIEDADES GESTORAS DE FUNDOS DE INVESTIMENTO*
Saldos em fim de trimestre

INVESTMENT FUND MANAGING COMPANIES*
End-of-quarter figures

Fonte / Source: Banco de Portugal

10⁶ euros

	Activos					Passivos					Total	Por memória: Resultado de exploração
	Activos sob a forma de depósitos e outras aplicações similares	Títulos em carteira	Créditos concedidos	dos quais: Créditos de cobrança duvidosa	Activos diversos	Passivos sob a forma de empréstimos e outros recursos similares	Empréstimos subordinados	Obrigações (excepto subordinadas) e outros títulos de rendimento fixo	Capital e reservas ⁽¹⁾	Passivos diversos ⁽¹⁾		
	1	2	3	4	5	6	7	8	9	10	11=1+2+3+5+6+...+10	12
97 Jun	70.6	54.7	0.0	0.0	73.0	0.2	0.1	0.0	109.2	88.8	198.3	18.0
Set	103.0	36.3	0.0	0.0	103.5	0.2	0.1	0.0	108.5	134.0	242.8	29.2
Dez	121.1	41.2	0.2	0.2	25.1	0.3	0.1	0.0	145.0	42.2	187.6	39.2
98 Mar	127.6	34.4	0.2	0.2	44.1	0.2	0.1	0.0	114.1	91.8	206.3	14.6
Jun	107.2	50.5	0.2	0.2	78.4	0.2	0.1	0.0	114.6	121.4	236.4	29.3
Set	121.3	47.1	0.1	0.1	111.8	0.3	0.1	0.0	111.9	168.0	280.3	43.8
Dez	134.2	40.2	0.0	0.0	26.2	0.3	0.2	0.0	159.7	40.4	200.6	48.6
99 Mar	139.7	40.2	0.0	0.0	52.4	0.2	0.0	0.0	131.2	100.7	232.2	13.2
Jun	133.3	38.1	0.0	0.0	83.3	0.2	0.0	0.0	119.0	135.4	254.6	26.3
Set	146.9	36.9	0.0	0.0	121.4	0.3	0.0	0.0	119.5	185.3	305.2	35.4
Dez	145.6	32.6	0.0	0.0	27.3	0.1	0.0	0.0	144.6	60.8	205.5	43.9
00 Mar	150.0	28.0	0.0	0.0	62.6	0.2	0.0	0.0	107.1	133.3	240.6	12.5
Jun	152.9	23.4	0.0	0.0	94.1	0.2	0.0	0.0	102.1	163.0	270.3	24.3
Set	164.1	23.3	0.0	0.0	131.9	0.3	0.0	0.0	107.7	216.3	319.3	36.8
Dez	173.0	23.2	0.0	0.0	32.7	0.3	0.0	0.0	149.3	79.3	229.0	46.5
01 Mar	184.1	19.8	0.0	0.0	68.4	0.3	0.0	0.0	116.0	156.0	272.3	9.8
Jun	181.2	18.8	0.0	0.0	115.7	0.3	0.0	0.0	107.2	208.2	315.8	15.5
Set	189.6	19.4	0.0	0.0	148.1	0.4	0.0	0.0	104.2	252.5	357.1	25.0
Dez	193.9	17.3	0.0	0.0	55.6	0.3	0.0	0.0	124.0	142.3	266.7	33.3
02 Mar	193.0	24.4	0.0	0.0	69.8	0.3	0.0	0.0	105.2	181.6	287.1	8.7
Jun	195.0	22.3	0.0	0.0	108.6	0.3	0.0	0.0	101.1	224.5	325.9	18.5
Set	222.9	5.3	0.0	0.0	150.3	0.3	0.0	0.0	97.6	280.5	378.5	25.7

1	2	3	4	5	6	7	8	9	10	11=1+2+3+5+6+...+10	12
Deposits and other similar investments	Securities	Loans and advances	Non-performing loans	Other assets	Loans and other similar resources	Subordinated loans	Bonds (excluding subordinated bonds) and other fixed-income securities	Capital and reserves ⁽¹⁾	Other liabilities ⁽¹⁾	Total	Operating profit/loss
Assets					Liabilities					Memo items:	

*A alteração do Plano de Contas do Sistema Bancário em Janeiro de 1999 poderá originar quebras nas séries apresentadas./The revision of the Charts of Accounts of the Banking System, in January of 1999, may imply breaks in the series.

(1) A noção de capital e reservas para efeitos estatísticos sofreu uma alteração metodológica, passando a incluir, nomeadamente, provisões para créditos de cobrança duvidosa. Neste sentido, procedeu-se à correcção de toda a série./The Capital and reserves definition for statistical purposes suffered a methodological change, beginning to include, among other things, provisions for non-performing loans. Thus, all the serie was adjusted.

B.8.3.11 SOCIEDADES GESTORAS DE PATRIMÓNIOS*
Saldos em fim de trimestre

WEALTH MANAGING COMPANIES*
End-of-quarter figures

Fonte / Source: Banco de Portugal

10⁶ euros

	Activos					Passivos					Total	Por memória: Resultado de exploração
	Activos sob a forma de depósitos e outras aplicações similares	Títulos em carteira	Créditos concedidos	dos quais: Créditos de cobrança duvidosa	Activos diversos	Passivos sob a forma de empréstimos e outros recursos similares	Empréstimos subordinados	Obrigações (excepto subordinadas) e outros títulos de rendimento fixo	Capital e reservas ⁽¹⁾	Passivos diversos ⁽¹⁾		
	1	2	3	4	5	6	7	8	9	10	11=1+2+3+5+6+...+10	12
97 Jun	3.4	2.9	0.0	0.0	10.5	0.0	0.0	0.0	8.8	7.9	16.7	1.1
Set	4.2	3.6	0.1	0.1	14.8	0.0	0.0	0.0	9.6	12.9	22.6	2.1
Dez	9.1	2.0	0.1	0.1	8.5	0.0	0.1	0.0	14.6	4.9	19.7	2.9
98 Mar	9.5	2.0	0.1	0.1	11.7	0.0	0.1	0.0	13.5	9.7	23.3	2.1
Jun	9.7	1.6	0.0	0.0	17.2	0.0	0.1	0.0	13.0	15.5	28.6	3.4
Set	12.3	1.3	0.0	0.0	21.1	0.0	0.1	0.0	13.0	21.6	34.8	4.5
Dez	14.3	1.0	0.0	0.0	9.4	0.0	0.1	0.0	18.4	6.2	24.7	5.6
99 Mar	15.0	0.7	0.0	0.0	13.4	0.0	0.1	0.0	16.3	12.7	29.1	1.0
Jun	14.9	0.5	0.1	0.1	19.0	0.0	0.1	0.0	17.4	16.9	34.4	2.4
Set	17.1	0.5	0.1	0.1	24.1	0.0	0.1	0.0	17.8	23.9	41.8	3.7
Dez	17.3	0.5	0.0	0.0	15.6	0.0	0.1	0.0	26.6	6.7	33.5	5.8
00 Mar	19.7	1.3	0.0	0.0	18.2	0.1	0.1	0.0	23.1	15.8	39.1	2.0
Jun	20.1	1.2	0.0	0.0	33.7	0.1	0.2	0.0	25.7	29.0	55.1	6.1
Set	18.7	1.4	0.0	0.0	44.9	0.2	0.2	0.0	25.7	38.9	65.0	8.5
Dez	13.5	1.4	0.0	0.0	25.8	0.2	0.2	0.0	31.6	8.9	40.8	6.6
01 Mar	17.8	1.9	0.0	0.0	27.2	0.3	0.2	0.0	27.6	18.8	46.9	0.7
Jun	19.3	1.8	0.0	0.0	40.1	0.3	0.4	0.0	29.6	30.9	61.1	1.9
Set	17.8	1.8	0.0	0.0	53.0	0.3	0.4	0.0	29.6	42.5	72.7	3.3
Dez	30.8	1.8	0.1	0.1	26.4	0.2	0.2	0.0	44.2	14.4	59.1	7.7
02 Mar	35.9	2.1	0.0	0.0	30.6	0.3	0.2	0.0	34.7	33.3	68.6	1.5
Jun	29.5	2.0	0.4	0.4	37.8	0.3	0.2	0.0	34.3	34.8	69.7	2.1
Set	31.8	2.5	0.4	0.4	48.7	0.4	0.2	0.0	37.4	45.4	83.3	3.8

1	2	3	4	5	6	7	8	9	10	11=1+2+3+5+6+...+10	12
Deposits and other similar investments	Securities	Loans and advances	Non-performing loans	Other assets	Loans and other similar resources	Subordinated loans	Bonds (excluding subordinated bonds) and other fixed-income securities	Capital and reserves ⁽¹⁾	Other liabilities ⁽¹⁾	Total	Operating profit/loss
Assets					Liabilities					Memo items:	

*A alteração do Plano de Contas do Sistema Bancário em Janeiro de 1999 poderá originar quebras nas séries apresentadas./The revision of the Charts of Accounts of the Banking System, in January of 1999, may imply breaks in the series.

(1) A noção de capital e reservas para efeitos estatísticos sofreu uma alteração metodológica, passando a incluir, nomeadamente, provisões para créditos de cobrança duvidosa. Neste sentido, procedeu-se à correcção de toda a série./The Capital and reserves definition for statistical purposes suffered a methodological change, beginning to include, among other things, provisions for non-performing loans. Thus, all the serie was adjusted.

B.8.3.12 AUXILIARES FINANCEIROS - OUTROS^{(1)*}

Saldos em fim de trimestre

FINANCIAL AUXILIARIES - OTHER^{(1)*}

End-of-quarter figures

Fonte / Source: Banco de Portugal

10⁶ euros

	Activos					Passivos					Total	Por memória:	
	Activos sob a forma de depósitos e outras aplicações similares	Títulos em carteira	Créditos concedidos	dos quais:	Activos diversos	Passivos sob a forma de empréstimos e outros recursos similares	Empréstimos subordinados	Obrigações (excepto subordinadas) e outros títulos de rendimento fixo	Capital e reservas ⁽²⁾	Passivos diversos ⁽²⁾		11=1+2+3+5+6+...+10	Resultado de exploração
				Créditos de cobrança duvidosa									12
1	2	3	4	5	6	7	8	9	10		12		
97 Jun	10.8	4.4	0.3	0.3	170.4	52.8	1.1	0.0	41.6	90.4	185.9	2.2	
Set	14.5	4.5	0.2	0.2	199.2	53.4	1.0	0.0	40.2	123.8	218.5	4.0	
Dez	14.9	4.4	0.3	0.3	110.0	43.1	0.2	0.0	42.6	43.6	129.5	2.9	
98 Mar	11.3	4.2	0.2	0.2	137.5	40.1	0.2	0.0	39.9	73.1	153.3	0.1	
Jun	10.6	4.2	0.3	0.3	169.8	37.1	0.3	0.0	40.2	107.4	184.9	0.7	
Set	12.5	4.2	0.4	0.4	204.7	36.2	0.3	0.0	40.2	145.0	221.8	1.9	
Dez	11.1	4.4	0.3	0.3	119.8	45.7	0.3	0.0	47.7	41.8	135.5	5.1	
99 Mar	14.0	4.5	27.9	0.3	137.4	54.4	0.1	0.0	45.9	83.4	183.7	2.4	
Jun	11.5	4.3	26.3	0.3	181.2	65.8	0.1	0.0	46.2	111.2	223.3	2.8	
Set	12.1	4.2	34.4	0.3	211.5	66.9	0.1	0.0	46.4	148.8	262.1	4.5	
Dez	18.5	5.2	24.2	0.4	136.7	73.6	0.1	0.0	53.6	57.3	184.6	1.6	
00 Mar	16.9	7.6	29.6	0.5	157.4	77.2	0.1	0.0	53.0	81.2	211.4	1.3	
Jun	24.4	7.6	28.0	0.4	192.5	72.5	0.1	0.0	53.9	126.1	252.6	1.2	
Set	12.6	24.1	41.4	0.2	221.0	64.6	0.1	0.0	54.4	179.9	299.0	6.8	
Dez	12.0	20.8	47.7	0.4	96.4	58.3	0.3	0.0	56.2	62.0	176.8	1.9	
01 Mar	10.5	20.9	54.1	0.3	140.5	45.6	0.3	0.0	56.1	124.1	226.0	1.4	
Jun	8.9	19.6	49.9	0.2	170.1	37.0	0.3	0.0	57.0	154.3	248.6	2.0	
Set	9.0	18.8	59.2	0.2	175.3	26.5	0.3	0.0	56.5	179.2	262.4	2.7	
Dez	13.2	20.6	35.8	0.2	63.5	16.7	0.8	0.0	60.7	54.9	133.1	3.3	
02 Mar	10.2	20.0	32.4	0.2	91.3	2.1	0.8	0.0	59.9	91.1	153.9	3.6	
Jun	28.8	21.6	29.8	0.1	126.4	1.0	0.8	0.0	59.9	144.8	206.6	7.7	
Set	22.9	24.0	38.6	0.2	147.7	1.0	0.8	0.0	62.0	169.4	233.2	8.0	

1	2	3	4	5	6	7	8	9	10	11=1+2+3+5+6+...+10	12
Deposits and other similar investments	Securities	Loans and advances	Non-performing loans	Other assets	Loans and other similar resources	Subordinated loans	Bonds (excluding subordinated bonds) and other fixed-income securities	Capital and reserves ⁽²⁾	Other liabilities ⁽²⁾	Total	Operating profit/loss
Assets				Liabilities							Memo items:
			of which:								

*A alteração do Plano de Contas do Sistema Bancário em Janeiro de 1999 poderá originar quebras nas séries apresentadas./The revision of the Charts of Accounts of the Banking System, in January of 1999, may imply breaks in the series.

(1) Inclui Sociedades administradoras de compras em grupo, Sociedades mediadoras do mercado monetário e do mercado de câmbios, Sociedades gestoras de fundos de titularização de créditos e Outros auxiliares financeiros. / Includes Group-purchase managing companies, Foreign-exchange and money-market mediating companies, Securitization management fund and Other financial auxiliaries.

(2) A noção de capital e reservas para efeitos estatísticos sofreu uma alteração metodológica, passando a incluir, nomeadamente, provisões para créditos de cobrança duvidosa. Neste sentido, procedeu-se à correcção de toda a série./The Capital and reserves definition for statistical purposes suffered a methodological change, beginning to include, among other things, provisions for non-performing loans. Thus, all the serie was adjusted.

B.9.1.1 MERCADO MONETÁRIO INTERBANCÁRIO^{(a)(b)}
Operações sem garantia com data valor do próprio dia

INTERBANK MONEY MARKET^{(a)(b)}
Non-collateralised operations with value date of the same day

Fonte / Source: Banco de Portugal

Montantes / Amounts: 10⁶ euros – Taxas de juro / Interest rates: %

	Overnight		5 a 9 dias		13 a 17 dias		28 a 32 dias		86 a 96 dias		175 a 189 dias		A mais de 350 dias		Total
	Taxa de juro	Montante	Taxa de juro	Montante	Taxa de juro	Montante	Taxa de juro	Montante	Taxa de juro	Montante	Taxa de juro	Montante	Taxa de juro	Montante	Montante
	1	2	3	4	5	6	7	8	9	10	11	12	13	14	15
02 Ago	3.276	6 384.4	3.418	183.4	3.353	75.5	3.550	8.0							7 059.5
Set	3.294	8 556.6	3.651	201.4	3.588	82.8	3.757	18.0	3.353	26.6					9 574.1
Out	3.283	10 267.5	3.368	550.5	3.639	131.5	3.509	68.0	3.488	12.0					11 714.0
Nov	3.282	7 238.4	3.477	274.4	3.625	45.0									7 956.1
Dez	3.028	8 138.0	3.090	160.3	3.074	240.4	3.470	10.0	2.860	20.0	2.850	15.2			9 322.9
Jan	2.770	9 459.9	3.009	349.7	3.002	143.0	3.400	20.0	2.860	2.0					10 451.9
03 Jan	2	2.885	474.9	3.390	40.0	3.000	10.0								576.0
3	2.881	534.2						3.400	20.0						557.9
6	2.866	364.7	3.517	5.0	3.380	10.0			2.860	2.0					434.0
7	2.857	346.3	2.880	5.0											351.6
8	2.832	324.8	2.854	62.0											386.8
9	2.812	360.8	2.830	30.0	3.126	50.0									484.8
10	2.811	363.4													364.0
13	2.815	253.5	3.850	2.5											258.6
14	2.809	203.4													205.7
15	2.805	376.5	3.465	5.0											394.5
16	2.800	474.7	2.980	10.0											513.1
17	2.797	710.9	2.810	20.0											730.9
20	2.791	502.6	2.836	17.5											621.4
21	2.777	673.6	3.275	12.0											713.0
22	2.567	354.2	2.825	8.8											406.0
23	2.034	433.4	3.250	10.0											445.4
24	2.799	654.7	3.350	30.0	2.960	10.0									700.6
27	2.800	336.3	2.804	82.0											440.3
28	2.802	239.3	3.350	10.0											313.4
29	2.786	271.5			2.850	43.0									327.5
30	2.789	600.6													601.1
31	2.823	605.7			2.850	20.0									625.7

	1	2	3	4	5	6	7	8	9	10	11	12	13	14	15
	Interest rate	Amount	Interest rate	Amount	Interest rate	Amount	Interest rate	Amount	Interest rate	Amount	Interest rate	Amount	Interest rate	Amount	Amount
	Overnight		5 to 9 days		13 to 17 days		28 to 32 days		86 to 96 days		175 to 189 days		Over 350 days		Total

B.9.1.2 MERCADO MONETÁRIO INTERBANCÁRIO^{(a)(b)}
Operações sem garantia com data valor diferida de 1 dia

INTERBANK MONEY MARKET^{(a)(b)}
Non-collateralised operations with value date deferred one day

Fonte / Source: Banco de Portugal

Montantes / Amounts: 10⁶ euros – Taxas de juro / Interest rates: %

	Tom / Next		5 a 9 dias		13 a 17 dias		28 a 32 dias		86 a 96 dias		175 a 189 dias		A mais de 350 dias		Total
	Taxa de juro	Montante	Taxa de juro	Montante	Taxa de juro	Montante	Taxa de juro	Montante	Taxa de juro	Montante	Taxa de juro	Montante	Taxa de juro	Montante	Montante
	1	2	3	4	5	6	7	8	9	10	11	12	13	14	15
02 Ago	3.476	3 424.9	3.606	308.8	3.925	5.0	3.440	278.0			3.403	16.6	3.492	19.6	4 255.1
Set	3.365	7 608.2	3.699	249.3	3.315	72.0	3.490	197.8	3.448	267.7			3.236	40.6	8 688.6
Out	3.377	7 820.8	3.681	193.8	3.311	95.0	3.450	260.7	3.294	22.9	3.234	22.2	3.088	16.1	8 575.1
Nov	3.422	3 746.3	3.704	398.4	3.328	69.5	3.502	113.1			3.110	7.8	3.039	10.2	4 563.7
Dez	3.208	3 278.2	3.298	505.9	3.041	54.0	3.333	219.5	3.076	76.2	3.009	59.0	2.850	3.1	4 725.3
Jan	2.964	4 860.1	3.316	605.3	2.862	150.5	3.229	145.6	2.975	26.9	2.917	160.0	2.843	66.0	6 236.0
03 Jan	2	3.026	284.6	3.486	253.6			3.550	5.0						551.1
3	2.987	326.2	3.600	10.0			3.137	15.0	2.986	25.0	2.919	60.0	2.859	60.0	497.2
6	2.993	225.7	3.600	5.0			3.196	16.4							252.7
7	2.937	314.5	2.961	42.5			3.196	16.4			2.916	100.0			475.4
8	2.952	185.7	3.083	15.0			3.196	16.4							232.1
9	2.931	206.7	3.550	25.0			3.020	11.4							243.1
10	2.953	198.8	3.550	5.0											253.8
13	2.978	187.8			2.850	43.0									230.8
14	2.996	173.3	2.916	35.0											208.3
15	2.966	226.8					3.550	5.0	2.830	1.9					233.7
16	2.996	236.8	3.050	15.0											251.8
17	2.899	271.6	3.118	12.5			3.550	5.0							313.1
20	2.907	216.3					3.550	5.0					2.710	3.2	274.5
21	2.913	191.0	2.874	45.0	2.830	7.5									243.5
22	2.741	228.5													228.5
23	2.910	238.1	3.550	5.0											243.1
24	2.967	155.0	2.942	30.0											205.0
27	3.162	209.6	2.950	3.0			2.870	25.0					2.650	2.8	285.9
28	3.205	192.6	3.550	5.0			3.550	5.0							202.6
29	2.937	219.9	3.550	71.6			3.550	5.0							296.5
30	2.989	193.1	3.042	17.0	2.870	100.0	3.550	5.0							315.1
31	2.900	177.4	3.550	10.0			3.550	10.0							198.1

	1	2	3	4	5	6	7	8	9	10	11	12	13	14	15
	Interest rate	Amount	Interest rate	Amount	Interest rate	Amount	Interest rate	Amount	Interest rate	Amount	Interest rate	Amount	Interest rate	Amount	Amount
	Tom / Next		5 to 9 days		13 to 17 days		28 to 32 days		86 to 96 days		175 to 189 days		Over 350 days		Total

B.9.1.3 MERCADO MONETÁRIO INTERBANCÁRIO^{(a)(b)}
Operações sem garantia com data valor diferida de 2 dias

INTERBANK MONEY MARKET^{(a)(b)}
Non-collateralised operations with value date deferred two days

Fonte / Source: Banco de Portugal

Montantes / Amounts: 10⁶ euros – Taxas de juro / Interest rates: %

	Spot / Next		5 a 9 dias		13 a 17 dias		28 a 32 dias		86 a 96 dias		175 a 189 dias		A mais de 350 dias		Total	
	Taxa de juro	Montante	Taxa de juro	Montante	Taxa de juro	Montante	Taxa de juro	Montante	Taxa de juro	Montante	Taxa de juro	Montante	Taxa de juro	Montante	Montante	
	1	2	3	4	5	6	7	8	9	10	11	12	13	14	15	
02	Ago	3.303	176.9	3.726	957.6	3.305	74.0	3.336	239.3	3.340	25.0	3.378	32.0	3.430	60.0	1 784.6
	Set	3.419	290.0	3.834	724.6	3.301	118.0	3.303	315.0	3.310	93.0	3.273	69.6	3.174	54.0	1 876.8
	Out			3.795	649.3	3.296	275.0	3.295	180.0	3.287	26.0	3.150	43.0	3.077	77.0	1 847.6
	Nov	3.302	125.0	3.932	511.8	3.268	172.0	3.296	135.0	3.202	46.0	3.023	60.0	2.960	50.0	1 234.8
	Dez	3.450	50.0	3.198	517.6	3.123	12.0	2.997	153.5							1 297.4
03	Jan	3.315	203.3	3.289	971.3	2.849	301.9	2.863	268.0	2.867	18.4	2.777	143.0			2 131.6
03	Jan	2						2.926	17.0			2.780	15.0			32.0
		3						2.890	50.0							75.0
		6		2.920	25.0											15.0
		7				2.860	80.0									80.0
		8		3.550	186.6	2.890	5.9									192.5
		9	2.810	25.0	2.840	20.0		2.865	40.0	2.840	2.4					114.4
		10						2.900	19.0	2.843	8.0					27.0
		13	2.820	40.0	2.830	30.0	2.800	20.0								140.0
		14			2.850	28.0	2.870	100.0								188.0
		15		3.550	181.6	2.850	18.0	2.840	25.0							224.6
		16						2.840	38.0			2.800	38.0			76.0
		17		2.830	70.0											120.0
		20		2.829	40.0							2.810	25.0			65.0
		21		2.804	70.0							2.760	50.0			143.7
		22	3.550	66.6	3.550	125.0	2.850	4.0	2.840	19.0	2.900	8.0				222.6
		23	3.550	71.6												71.6
		24					2.850	14.0								14.0
		27		2.830	50.0			2.840	10.0							60.0
		28				2.800	20.0	2.870	30.0							50.0
		29		3.550	125.0							2.720	15.0			140.0
		30		2.820	20.0	2.820	40.0									60.0
		31						2.800	20.0							20.0

	1	2	3	4	5	6	7	8	9	10	11	12	13	14	15
	Interest rate	Amount	Interest rate	Amount	Interest rate	Amount	Interest rate	Amount	Interest rate	Amount	Interest rate	Amount	Interest rate	Amount	Amount
	Spot / Next		5 to 9 days		13 to 17 days		28 to 32 days		86 to 96 days		175 to 189 days		Over 350 days		Total

B.10.1.1 TÍTULOS DE CURTO PRAZO – PAPEL COMERCIAL⁽¹⁾
SHORT-TERM SECURITIES – COMMERCIAL PAPER⁽¹⁾

Por prazos seleccionados

By selected maturities

 Taxas de juro e montantes emitidos por entidades residentes em euros⁽²⁾

 Interest rates and amounts issued by residents in euros⁽²⁾

Fonte / Source: Banco de Portugal

 Montantes / Amounts: 10⁶ euros – Taxas de juro / Interest rates: %

	Emissões brutas														Amorti-zações	Emissões líquidas	
	De 25 a 35 dias				De 85 a 95 dias					De 180 a 190 dias				Total			
	Taxa de juro média	Taxa de juro mínima	Taxa de juro máxima	Montante	Taxa de juro média		Taxa de juro mínima	Taxa de juro máxima	Montante	Taxa de juro média	Taxa de juro mínima	Taxa de juro máxima	Montante	Montante			
					Total	da qual: Soc.não financ.											
1	2	3	4	5	6	7	8	9	10	11	12	13	14	15	16=14-15		
00	4.46	3.13	7.13	7 903	4.71	4.69	3.30	7.31	8 248	4.78	3.16	6.75	3 038	29 131	27 773	1 358	
01	4.57	3.35	7.06	9 622	4.78	4.79	3.28	7.00	14 807	4.37	3.22	6.19	2 319	33 759	32 158	1 601	
02	3.62	2.66	5.75	13 315	3.93	3.94	3.04	5.88	12 093	3.65	2.94	5.25	4 103	40 892	38 099	2 793	
01	Jul	4.73	4.61	5.88	456	4.78	4.78	4.47	5.50	2 049	4.79	4.42	5.87	70	3 170	3 234	-65
	Ago	4.66	4.49	5.88	382	5.51	5.52	4.39	6.13	1 241	4.43	4.23	5.38	101	2 223	2 174	49
	Set	4.05	3.75	5.75	855	4.22	4.22	3.75	6.38	625	3.85	3.61	5.08	261	2 578	2 157	421
	Out	4.03	3.70	5.06	1 113	4.32	4.33	3.56	4.75	1 746	3.71	3.43	4.06	190	3 969	3 966	3
	Nov	3.63	3.35	5.00	529	4.70	4.74	3.37	5.75	2 117	3.37	3.22	5.25	345	3 656	3 503	153
	Dez	3.62	3.44	5.00	765	3.50	3.52	3.28	5.88	619	3.41	3.28	4.88	163	2 507	2 335	172
02	Jan	3.53	3.35	4.94	900	4.37	4.38	3.38	4.75	1 500	3.53	3.36	4.91	286	3 165	3 081	84
	Fev	3.62	3.33	4.69	1 114	5.03	5.08	3.42	5.75	1 526	3.59	3.45	4.94	142	3 385	3 619	-234
	Mar	3.54	3.33	4.69	650	3.61	3.61	3.44	5.88	460	3.71	3.50	5.04	206	2 570	2 411	160
	Abr	3.55	3.32	4.69	1 010	4.45	4.46	3.50	4.75	1 369	3.75	3.51	4.56	188	2 935	3 052	-117
	Mai	3.64	3.38	4.69	1 278	3.75	3.75	3.50	5.00	1 565	3.82	3.65	4.50	325	3 982	4 306	-323
	Jun	3.60	3.39	4.75	1 181	3.74	3.74	3.53	5.50	281	3.67	3.52	5.25	295	2 159	2 104	55
	Jul	3.46	3.35	4.69	1 039	4.26	4.27	3.14	5.00	1 638	3.71	3.49	4.90	217	3 828	3 415	413
	Ago	4.48	3.35	5.75	2 288	3.59	3.59	3.44	5.00	636	4.30	3.44	4.88	511	3 872	3 267	606
	Set	3.45	3.34	4.63	757	3.49	3.49	3.38	5.50	779	3.72	3.25	4.76	571	3 867	3 311	556
	Out	3.48	3.32	4.96	717	4.36	4.37	3.25	4.75	1 433	3.50	3.23	4.20	475	3 521	3 323	198
	Nov	3.35	3.25	4.44	834	3.39	3.40	3.15	4.90	492	3.23	3.11	4.16	329	3 597	3 252	345
	Dez	3.72	2.66	5.00	1 546	3.14	3.14	3.04	5.50	424	3.22	2.94	3.88	559	4 011	2 959	1 052

1	2	3	4	5	6	7	8	9	10	11	12	13	14	15	16=14-15
Average interest rate	Lowest interest rate	Highest interest rate	Amount	Total	Non-financ. corporations of which:	Lowest interest rate	Highest interest rate	Amount	Average interest rate	Lowest interest rate	Highest interest rate	Amount	Amount	Repay-ments	Net issues
From 25 to 35 days				From 85 to 95 days					From 180 to 190 days				Total		
Gross issues															

(1) Inclui apenas emissões em mercado interno ao abrigo do Decreto-Lei n.º 182/92, de 22 de Agosto. / According to Decree-Law nr. 182/92, dated 22 August includes only domestic market issues.

(2) Até Janeiro de 2002 inclui títulos denominados em escudos. / Up to January 2002 includes securities denominated in escudos.

B.10.1.2 TÍTULOS DE CURTO PRAZO – PAPEL COMERCIAL⁽¹⁾⁽²⁾
SHORT-TERM SECURITIES – COMMERCIAL PAPER⁽¹⁾⁽²⁾

Por sector emitente

By issuing sector

Saldos em fim de mês

End-of-month figures

Fonte / Source: Banco de Portugal

 10⁶ euros

	Instituições financeiras monetárias	Outros intermediários financeiros e auxiliares financeiros	Sociedades de seguros e fundos de pensões	Administrações públicas	Sociedades não financeiras ⁽³⁾	Não residentes	Total	
1	2	3	4	5	6	7=1+...+6		
98		15	366	0	0	2 183	16	2 579
99		30	334	0	0	3 916	0	4 279
00		11	283	0	25	5 351	0	5 669
01	Jul	22	317	0	25	6 100	5	6 469
	Ago	22	327	0	25	6 139	4	6 518
	Set	32	328	0	0	6 575	4	6 939
	Out	40	328	0	0	6 570	4	6 942
	Nov	40	373	0	0	6 678	5	7 095
	Dez	30	428	0	0	6 805	5	7 268
02	Jan	22	428	0	0	6 897	5	7 351
	Fev	22	444	0	0	6 646	5	7 117
	Mar	22	415	0	0	6 835	5	7 277
	Abr	17	458	0	0	6 680	4	7 159
	Mai	17	217	0	0	6 597	4	6 835
	Jun	17	324	0	0	6 542	4	6 887
	Jul	18	324	0	0	6 955	4	7 300
	Ago	18	324	0	0	7 560	4	7 906
	Set	18	324	0	0	8 116	4	8 462
	Out	18	371	0	0	8 267	4	8 660
	Nov	38	760	0	0	8 210	4	9 012
	Dez	38	163	0	0	9 851	4	10 057

1	2	3	4	5	6	7=1+...+6
Monetary financial institutions	Other financial intermediaries and financial auxiliaries	Insurance corporations and pension funds	General government	Non-financial Corporations ⁽³⁾	Non-residents	Total

(1) Saldos em fim de mês valorizados ao valor de emissão. / Outstanding amounts at the end of the month evaluated at issue price.

(2) Inclui apenas emissões em mercado interno ao abrigo do Decreto-Lei n.º 182/92, de 22 de Agosto. / According to Decree-Law nr. 182/92, dated 22 August includes only domestic market issues.

(3) Inclui instituições sem fins lucrativos ao serviço das famílias. / Includes non-profit institutions serving households.

B.10.1.3 TÍTULOS DE CURTO PRAZO – PAPEL COMERCIAL ⁽¹⁾⁽²⁾

Por ramo de actividade da sociedade não financeira emitente

Saldos em fim de mês

Fonte / Source: Banco de Portugal

SHORT-TERM SECURITIES – COMMERCIAL PAPER ⁽¹⁾⁽²⁾

By branch of activity of issuing non-financial corporation

End-of-month figures

10⁶ euros

	Agricultura, produção animal, caça, silvicultura	Pesca	Indústrias extractivas	Indústrias transformadoras	Produção e distribuição de electricidade, gás e água	Construção	Comércio por grosso e a retalho, rep.de veículos automóveis, motocicletas e de bens de uso pessoal e doméstico	Alojamento e restauração (restaurantes e similares)	Transportes, armazenagem e comunicações	Actividades imobiliárias, alugueres e serviços prestados às empresas	Educação, saúde e outras act. de serviços colectivos, sociais e pessoais	Total	
	1	2	3	4	5	6	7	8	9	10	11	12=1+...+11	
98	1	0	10	563	151	210	227	7	195	719	101	2 183	
99	1	0	12	641	140	202	232	5	1 560	1 022	102	3 916	
00	1	0	6	820	343	202	189	5	294	3 320	171	5 351	
01	Jul	1	0	9	1 417	311	199	195	4	289	3 498	174	6 100
	Ago	1	0	11	1 399	326	199	171	4	329	3 522	176	6 139
	Set	1	0	9	1 403	333	201	172	3	376	3 906	171	6 575
	Out	1	0	9	1 368	342	203	174	2	367	3 935	168	6 570
	Nov	1	0	11	1 442	349	202	172	5	278	4 036	182	6 678
	Dez	1	0	16	1 497	342	199	146	5	143	4 241	215	6 805
02	Jan	1	0	19	1 502	340	204	152	5	141	4 319	213	6 897
	Fev	1	0	19	1 517	339	203	152	5	137	4 052	222	6 646
	Mar	1	0	19	1 520	450	191	149	5	137	4 137	227	6 835
	Abr	1	0	19	1 534	450	190	150	5	214	3 882	236	6 680
	Mai	1	0	14	1 413	455	189	141	5	213	3 933	232	6 597
	Jun	1	0	20	1 204	443	180	140	2	213	4 105	233	6 542
	Jul	1	0	18	1 189	446	185	171	2	213	4 497	233	6 955
	Ago	1	0	15	976	431	185	166	2	294	5 256	234	7 560
	Set	1	0	14	968	431	185	169	2	346	5 765	237	8 116
	Out	1	0	16	936	433	185	168	2	345	5 943	238	8 267
	Nov	1	0	10	933	447	193	164	2	345	5 877	237	8 210
	Dez	1	0	13	880	453	172	172	2	390	7 531	237	9 851

	Agriculture, hunting and forestry	Fishing	Mining and quarrying	Manufacturing	Production and distribution of electricity, gas and water	Construction	Wholesale and retail trade, repair of motor vehicles, motorcycles and personal and household goods	Hotels and catering (restaurants and other)	Transport, storage and communications	Real estate, rental and supply of services to companies	Education, health and other community, social and personal service activities	Total
	1	2	3	4	5	6	7	8	9	10	11	12=1+...+11

(1) Saldos em fim de mês valorizados ao valor de emissão. / Outstanding amounts at the end of the month evaluated at issue price.

(2) Inclui apenas emissões em mercado interno ao abrigo do Decreto-Lei nº 182/92, de 22 de Agosto. / According to Decree-Law nr. 182/92, dated 22 August includes only domestic market issues.

B.10.1.4 TÍTULOS DE CURTO PRAZO – PAPEL COMERCIAL ⁽¹⁾⁽²⁾

Por ramo de actividade da indústria transformadora

Saldos em fim de mês

Fonte / Source: Banco de Portugal

SHORT-TERM SECURITIES – COMMERCIAL PAPER ⁽¹⁾⁽²⁾

By branch of activity of manufacturing industry

End-of-month figures

10⁶ euros

	Indústrias alimentares, das bebidas e do tabaco	Indústria têxtil	Indústria do couro e de produtos do couro	Indústrias da madeira e da cortiça e suas obras	Indústrias de pasta de papel e cartão e seus artigos, edição e impressão	Fabricação de coque, produtos petrolíferos e refinados e combustíveis nucleares	Fabricação de produtos químicos e de fibras sintéticas ou artificiais	Fabricação de artigos de borracha e de matérias plásticas	Fabricação de outros produtos minerais não metálicos	Indústrias metalúrgicas de base e de produtos metálicos	Fabricação de máquinas e de equipamentos não especificados	Fabricação de equipamento eléctrico e de óptica	Fabricação de material de transporte	Indústrias transformadoras não especificadas	Total	
	1	2	3	4	5	6	7	8	9	10	11	12	13	14	15=1+...+14	
98	141	84	3	36	94	25	29	4	101	2	12	12	17	0	563	
99	104	71	2	41	183	99	43	4	48	0	13	15	17	0	641	
00	116	80	4	43	246	99	61	2	90	31	13	18	17	0	820	
01	Jul	116	78	0	43	940	0	61	2	97	34	13	14	17	0	1 417
	Ago	108	77	1	43	940	0	61	2	87	35	13	14	17	0	1 399
	Set	103	77	1	43	942	0	57	2	99	35	13	14	17	0	1 403
	Out	103	77	2	44	940	0	57	2	68	35	13	11	17	0	1 368
	Nov	129	76	2	44	940	0	57	2	116	35	13	11	17	0	1 442
	Dez	130	74	2	44	983	0	58	2	117	36	13	11	17	0	1 497
02	Jan	130	79	2	44	982	0	58	2	113	42	13	11	17	0	1 502
	Fev	129	79	2	44	982	0	58	2	125	42	13	11	22	0	1 517
	Mar	129	79	2	44	992	0	58	2	128	42	13	11	22	0	1 520
	Abr	129	79	2	44	994	0	58	2	140	42	13	11	22	0	1 534
	Mai	127	78	2	43	832	0	66	2	175	42	13	11	22	0	1 413
	Jun	126	74	2	43	631	0	64	2	175	42	13	11	22	0	1 204
	Jul	119	74	1	44	626	0	64	2	172	42	13	11	22	0	1 189
	Ago	117	79	1	44	420	0	64	2	160	42	13	11	22	0	976
	Set	117	79	1	44	422	0	64	2	151	42	13	11	22	0	968
	Out	117	79	2	43	419	0	64	2	122	42	13	11	22	0	936
	Nov	118	79	2	44	416	0	64	2	112	42	13	11	32	0	933
	Dez	78	69	2	44	416	0	60	3	117	37	13	11	32	0	880

	Food, beverage and tobacco	Textiles	Manufacture of leather and leather products	Wood and cork industries and articles thereof	Pulp, paper, and paperboard industries and articles thereof; publishing and printing	Manufacture of coke, refined oil products and nuclear fuel	Manufacture of chemical and man-made fibres	Manufacture of rubber articles and plastic materials	Manufacture of other non-metallic mineral products	Base metal industries and manufacture of metal products	Manufacture of machinery and equipment non elsewhere classified	Manufacture of electrical and optical equipment	Manufacture of transport material	Manufacturing non elsewhere classified	Total
	1	2	3	4	5	6	7	8	9	10	11	12	13	14	15=1+...+14

(1) Saldos em fim de mês valorizados ao valor de emissão. / Outstanding amounts at the end of the month evaluated at issue price.

(2) Inclui apenas emissões em mercado interno ao abrigo do Decreto-Lei nº 182/92, de 22 de Agosto. / According to Decree-Law nr. 182/92, dated 22 August includes only domestic market issues.

B.10.1.5 TÍTULOS DE CURTO PRAZO – PAPEL COMERCIAL ⁽¹⁾⁽²⁾
SHORT-TERM SECURITIES – COMMERCIAL PAPER ⁽¹⁾⁽²⁾
Por sector detentor
By holding sector
Saldos em fim de mês
End-of-month figures

Fonte / Source: Banco de Portugal

 10⁶ euros

	Instituições financeiras monetárias	Outros intermediários financeiros e auxiliares financeiros	Sociedades de seguros e fundos de pensões	Administrações públicas	Sociedades não financeiras	Particulares	Emigrantes	Não residentes	Total	
	1	2	3	4	5	6	7	8	9=1+...+8	
98	1 184	1 098	307	0	15	6	0	0	2 610	
99	1 711	2 196	321	0	58	27	0	0	4 313	
00	2 860	1 947	259	0	41	11	0	622	5 741	
01	Jul	3 028	2 175	217	0	37	19	0	997	6 471
	Ago	2 929	2 368	226	0	35	18	0	997	6 572
	Set	3 109	2 527	309	0	36	16	0	997	6 993
	Out	2 794	2 743	376	0	63	19	0	997	6 992
	Nov	2 875	2 597	422	0	52	19	0	1 177	7 141
	Dez	3 181	2 382	458	0	76	32	0	1 177	7 305
02	Jan	3 249	2 338	487	0	97	41	0	1 177	7 391
	Fev	2 952	2 371	466	0	97	42	0	1 228	7 156
	Mar	2 936	2 534	479	0	103	43	0	1 228	7 323
	Abr	3 096	2 224	466	0	148	43	0	1 228	7 205
	Mai	2 625	2 468	399	0	135	41	0	1 228	6 896
	Jun	2 680	2 428	365	0	128	40	0	1 296	6 936
	Jul	2 912	2 407	357	0	224	38	0	1 414	7 353
	Ago	2 392	2 671	343	0	222	43	0	2 293	7 963
	Set	2 283	2 764	290	0	127	42	0	3 011	8 517
	Out	2 285	2 583	317	0	115	40	0	3 384	8 724
	Nov	2 503	2 703	393	0	132	42	0	3 294	9 067
	Dez	2 081	2 971	405	0	105	30	0	4 517	10 109

	Monetary financial institutions	Other financial intermediaries and financial auxiliaries	Insurance corporations and pension funds	General government	Non-financial corporations	Private individuals	Emigrants	Non-residents	Total
	1	2	3	4	5	6	7	8	9=1+...+8

(1) Saldos em fim de mês valorizados ao valor nominal. / Outstanding amounts at the end of the month evaluated at nominal value.

(2) Inclui apenas emissões em mercado interno ao abrigo do Decreto-Lei nº 182/92, de 22 de Agosto. / According to Decree-Law nr. 182/92, dated 22 August includes only domestic market issues.

B.10.2.1 TÍTULOS DE MÉDIO E LONGO PRAZOS ⁽¹⁾
MEDIUM - AND LONG-TERM SECURITIES ⁽¹⁾
Montantes emitidos por sector institucional, líquidos de amortizações
Amounts issued by institutional sector, net of repayments

Fonte / Source: Banco de Portugal

 10⁶ euros

	Instituições financeiras monetárias	Outros intermediários financeiros e auxiliares financeiros	Sociedades de seguros e fundos de pensões	Administrações públicas		Sociedades não financeiras	Não residentes	Total	
				Administração central (AC) ⁽²⁾	Adm.públicas excepto AC				
	1	2	3	4	5	6	7	8=1+...+7	
00	7 590	1 084	145	2 530	-7	6 574	-963	16 954	
01	4 721	-51	235	3 843	128	6 196	-1 192	13 880	
02	1 855	1 676	126	7 823	21	2 245	-1 109	12 637	
01	Jul	749	-3	0	140	0	391	-40	1 237
	Ago	-383	17	56	754	91	1 585	-147	1 973
	Set	337	-11	1	46	0	34	-90	317
	Out	94	-22	166	660	0	805	-30	1 672
	Nov	68	9	0	575	-2	2	-50	602
	Dez	596	36	0	-132	0	-366	-167	-32
02	Jan	1 289	260	0	626	0	486	-10	2 651
	Fev	221	163	0	1 711	0	518	-67	2 545
	Mar	340	727	0	-761	0	124	-329	101
	Abr	427	280	0	790	30	76	-50	1 553
	Mai	328	0	13	734	-2	52	-55	1 070
	Jun	239	90	0	857	-4	215	-341	1 056
	Jul	238	37	0	611	0	-95	-37	753
	Ago	-123	41	0	907	0	420	-55	1 190
	Set	-364	0	0	496	0	56	-137	51
	Out	-113	246	0	1 222	0	256	0	1 611
	Nov	-101	-75	4	647	-2	125	0	597
	Dez	-527	-90	109	-15	-2	13	-28	-540

	Monetary financial institutions	Other financial intermediaries and financial auxiliaries	Insurance corporations and pension funds	Central government (CG) ⁽²⁾	General gov. except CG	Non-financial corporations	Non-residents	Total
	1	2	3	4	5	6	7	8=1+...+7

(1) Inclui emissões em mercado interno e externo. / Includes domestic and foreign market issues.

(2) Inclui certificados de aforro. / Includes savings certificates.

B.10.2.2 TÍTULOS DE MÉDIO E LONGO PRAZOS ⁽¹⁾
MEDIUM - AND LONG-TERM SECURITIES ⁽¹⁾
Montantes emitidos
Amounts issued

Fonte / Source: Banco de Portugal

 10⁶ euros

	Acções			Obrigações ⁽²⁾				Total	
	Subscrição pública	Subscrição particular	Total (emissões líquidas)	Emissões brutas			Emissões líquidas		
				Subscrição pública	Subscrição particular	Total			
1	2	3	4	5	6=4+5	7	8=3+7		
00	20	15 757	12 182	11 384	2 900	14 284	4 146	16 328	
01	993	7 500	7 469	11 214	6 037	17 251	6 007	13 477	
02	57	5 411	4 640	11 385	8 884	20 269	7 782	12 422	
01	Jul	50	732	782	2 127	378	2 506	415	1 197
	Ago	219	1 487	1 261	798	295	1 093	655	1 917
	Set	0	156	156	336	125	461	114	270
	Out	0	1 049	1 049	751	118	869	611	1 660
	Nov	0	147	147	743	225	968	467	614
	Dez	9	446	4	237	587	824	-66	-62
02	Jan	0	767	758	1 853	361	2 214	1 896	2 654
	Fev	0	1 118	1 118	194	2 795	2 989	1 403	2 521
	Mar	0	884	884	230	2 671	2 901	-797	86
	Abr	0	663	663	900	377	1 277	838	1 501
	Mai	0	78	78	819	496	1 315	1 005	1 083
	Jun	0	403	403	1 066	283	1 349	655	1 058
	Jul	57	102	131	1 634	223	1 857	590	721
	Ago	0	433	433	1 124	338	1 462	716	1 150
	Set	0	90	90	1 064	25	1 089	-74	15
	Out	0	545	540	1 412	241	1 653	1 031	1 570
	Nov	0	106	97	937	206	1 143	488	586
	Dez	0	221	-554	153	867	1 020	30	-524

1	2	3	4	5	6=4+5	7	8=3+7
Public subscription	Private subscription	Total (net issues)	Public subscription	Private subscription	Total	Net issues	Total
Shares			Bonds ⁽²⁾				
			Gross issues				

(1) Inclui emissões em mercado interno e externo. / Includes domestic and foreign market issues.

(2) Inclui títulos de participação. / Includes participating bonds.

B.10.2.3 TÍTULOS DE MÉDIO E LONGO PRAZOS ⁽¹⁾
MEDIUM - AND LONG-TERM SECURITIES ⁽¹⁾
Montantes emitidos por instituições financeiras monetárias
Amounts issued by monetary financial institutions

Fonte / Source: Banco de Portugal

 10⁶ euros

	Acções			Obrigações ⁽²⁾				Total
	Subscrição pública	Subscrição particular	Total (emissões líquidas)	Emissões brutas			Emissões líquidas	
				Subscrição pública	Subscrição particular	Total		
1	2	3	4	5	6=4+5	7	8=3+7	
00	0	6 777	3 286	3 681	2 338	6 019	4 305	7 590
01	720	663	800	2 543	4 497	7 039	3 921	4 721
02	0	1 064	459	3 055	3 508	6 563	1 397	1 855
01	Jul	0	0	544	294	838	749	749
	Ago	0	0	98	39	137	62	-383
	Set	0	0	336	120	456	337	337
	Out	0	0	20	115	135	94	94
	Nov	0	0	33	210	243	68	68
	Dez	5	263	197	200	532	732	596
02	Jan	0	0	1 131	352	1 483	1 289	1 289
	Fev	0	679	679	63	256	-459	221
	Mar	0	0	230	346	576	340	340
	Abr	0	273	273	148	347	154	427
	Mai	0	0	72	481	553	328	328
	Jun	0	0	166	238	404	239	239
	Jul	0	18	110	219	330	221	238
	Ago	0	0	257	293	550	-123	-123
	Set	0	31	342	25	367	-395	-364
	Out	0	0	61	208	269	-113	-113
	Nov	0	0	192	175	367	-101	-101
	Dez	0	63	-542	153	761	15	-527

1	2	3	4	5	6=4+5	7	8=3+7
Public subscription	Private subscription	Total (net issues)	Public subscription	Private subscription	Total	Net issues	Total
Shares			Bonds ⁽²⁾				
			Gross issues				

(1) Inclui emissões em mercado interno e externo. / Includes domestic and foreign market issues.

(2) Inclui títulos de participação. / Includes participating bonds.

B.10.2.4 TÍTULOS DE MÉDIO E LONGO PRAZOS ⁽¹⁾
Montantes emitidos por outros intermediários financeiros
e auxiliares financeiros

MEDIUM - AND LONG-TERM SECURITIES ⁽¹⁾
Amounts issued by other financial intermediaries
and financial auxiliaries

Fonte / Source: Banco de Portugal

10⁶ euros

	Acções			Obrigações ⁽²⁾				Total 8=3+7
	Subscrição pública 1	Subscrição particular 2	Total (emissões líquidas) 3	Emissões brutas			Emissões líquidas 7	
				Subscrição pública 4	Subscrição particular 5	Total 6=4+5		
00	0	1 158	1 152	0	215	215	-68	1 084
01	0	41	19	37	342	379	-70	-51
02	57	1 977	1 901	0	66	66	-224	1 676
01								
Jul	0	5	5	0	65	65	-8	-3
Ago	0	3	3	0	165	165	14	17
Set	0	0	0	0	5	5	-11	-11
Out	0	8	8	0	0	0	-30	-22
Nov	0	0	0	0	9	9	9	9
Dez	0	0	-21	37	40	77	57	36
02								
Jan	0	255	255	0	5	5	5	260
Fev	0	166	166	0	3	3	-4	163
Mar	0	743	743	0	0	0	-16	727
Abr	0	280	280	0	0	0	0	280
Mai	0	1	1	0	5	5	-1	0
Jun	0	201	201	0	8	8	-111	90
Jul	57	28	57	0	0	0	-20	37
Ago	0	2	2	0	45	45	39	41
Set	0	0	0	0	0	0	0	0
Out	0	251	246	0	0	0	0	246
Nov	0	0	-9	0	0	0	-66	-75
Dez	0	50	-40	0	0	0	-50	-90

1	2	3	4	5	6=4+5	7	8=3+7
Public subscription	Private subscription	Total (net issues)	Public subscription	Private subscription	Total	Net issues	Total
Shares			Gross issues			Net issues	Total
			Bonds ⁽²⁾				

(1) Inclui emissões em mercado interno e externo. / Includes domestic and foreign market issues.
(2) Inclui títulos de participação. / Includes participating bonds

B.10.2.5 TÍTULOS DE MÉDIO E LONGO PRAZOS ⁽¹⁾
Montantes emitidos por sociedades não financeiras

MEDIUM - AND LONG-TERM SECURITIES ⁽¹⁾
Amounts issued by non-financial corporations

Fonte / Source: Banco de Portugal

10⁶ euros

	Acções			Obrigações ⁽²⁾				Total 8=3+7
	Subscrição pública 1	Subscrição particular 2	Total (emissões líquidas) 3	Emissões brutas			Emissões líquidas 7	
				Subscrição pública 4	Subscrição particular 5	Total 6=4+5		
00	20	7 677	7 599	0	124	124	-1 025	6 574
01	273	6 561	6 415	0	1 064	1 064	-219	6 196
02	0	2 349	2 259	12	372	384	-14	2 245
01								
Jul	50	728	778	0	19	19	-386	391
Ago	219	1 428	1 648	0	0	0	-63	1 585
Set	0	155	155	0	0	0	-121	34
Out	0	876	876	0	3	3	-70	805
Nov	0	147	147	0	6	6	-145	2
Dez	4	182	-172	0	15	15	-195	-366
02								
Jan	0	513	503	0	4	4	-17	486
Fev	0	273	273	0	250	250	245	518
Mar	0	141	141	0	0	0	-17	124
Abr	0	110	110	0	0	0	-34	76
Mai	0	65	65	0	10	10	-13	52
Jun	0	202	202	12	38	50	12	215
Jul	0	57	57	0	4	4	-152	-95
Ago	0	431	431	0	0	0	-12	420
Set	0	59	59	0	0	0	-2	56
Out	0	294	294	0	33	33	-38	256
Nov	0	103	103	0	31	31	22	125
Dez	0	102	22	0	2	2	-9	13

1	2	3	4	5	6=4+5	7	8=3+7
Public subscription	Private subscription	Total (net issues)	Public subscription	Private subscription	Total	Net issues	Total
Shares			Gross issues			Net issues	Total
			Bonds ⁽²⁾				

(1) Inclui emissões em mercado interno e externo. / Includes domestic and foreign market issues.
(2) Inclui títulos de participação. / Includes participating bonds

B.10.2.6 TÍTULOS DE MÉDIO E LONGO PRAZOS⁽¹⁾
Montantes emitidos por não residentes

MEDIUM - AND LONG-TERM SECURITIES⁽¹⁾
Amounts issued by non-residents

Fonte / Source: Banco de Portugal

10⁶ euros

	Acções			Obrigações ⁽²⁾				Total
	Subscrição pública	Subscrição particular	Total (emissões líquidas)	Emissões brutas			Emissões líquidas	
				Subscrição pública	Subscrição particular	Total		
1	2	3	4	5	6=4+5	7	8=3+7	
00	0	0	0	0	224	224	-963	-963
01	0	0	0	0	0	0	-1 192	-1 192
02	0	0	0	0	0	0	-1 109	-1 109
01	Jul	0	0	0	0	0	-40	-40
	Ago	0	0	0	0	0	-147	-147
	Set	0	0	0	0	0	-90	-90
	Out	0	0	0	0	0	-30	-30
	Nov	0	0	0	0	0	-50	-50
	Dez	0	0	0	0	0	-167	-167
02	Jan	0	0	0	0	0	-10	-10
	Fev	0	0	0	0	0	-67	-67
	Mar	0	0	0	0	0	-329	-329
	Abr	0	0	0	0	0	-50	-50
	Mai	0	0	0	0	0	-55	-55
	Jun	0	0	0	0	0	-341	-341
	Jul	0	0	0	0	0	-37	-37
	Ago	0	0	0	0	0	-55	-55
	Set	0	0	0	0	0	-137	-137
	Out	0	0	0	0	0	0	0
	Nov	0	0	0	0	0	0	0
	Dez	0	0	0	0	0	-28	-28

1	2	3	4	5	6=4+5	7	8=3+7
Public subscription	Private subscription	Total (net issues)	Public subscription	Private subscription	Total	Net issues	Total
Shares			Gross issues			Net issues	Total
			Bonds ⁽²⁾				

(1) Inclui apenas emissões em mercado interno. / Includes only domestic market issues.
(2) Inclui títulos de participação. / Includes participating bonds

B.10.2.7 OBRIGAÇÕES DO TESOIRO DE MÉDIO E LONGO PRAZOS⁽¹⁾
Emissões a 3 anos (taxa fixa)

MEDIUM - AND LONG-TERM TREASURY BONDS⁽¹⁾
3 years issues (fixed rate)

Fonte / Source: Banco de Portugal

Montantes / Amounts: 10⁶ euros – Taxas de juro / Interest rates: %

	Maturidade (meses)	Taxa de juro de cupão	Taxa de juro da procura satisfeita			Montantes		
			Média	Mínima	Máxima	Anunciado	Colocado	
								3
1	2	3	4	5	6	7		
00	0	0	
01	38.4	3.63	4.57	4.49	4.64	1 400	1 405	
02	0	0	
01	Jul	37.9	3.63	4.63	4.60	4.64	800	805
	Ago	0	0
	Set	0	0
	Out	0	0
	Nov	0	0
	Dez	0	0
02	Jan	0	0
	Fev	0	0
	Mar	0	0
	Abr	0	0
	Mai	0	0
	Jun	0	0
	Jul	0	0
	Ago	0	0
	Set	0	0
	Out	0	0
	Nov	0	0
	Dez	0	0

1	2	3	4	5	6	7
Maturity (months)	Coupon rate	Average	Lowest	Highest	Announced	Alloted
Allotment rates					Amounts	

(1) Inclui apenas emissões em mercado interno. / Includes only domestic market issues.

B.10.2.8 OBRIGAÇÕES DO TESOURO DE MÉDIO E LONGO PRAZOS⁽¹⁾
Emissões a 5 anos (taxa fixa)

MEDIUM - AND LONG-TERM TREASURY BONDS⁽¹⁾
5 years issues (fixed rate)

Fonte / Source: Banco de Portugal

Montantes / Amounts: 10⁶ euros – Taxas de juro / Interest rates: %

	Maturidade (meses)	Taxa de juro de cupão	Taxa de juro da procura satisfeita			Montantes		
			Média	Mínima	Máxima	Anunciado	Colocado	
	1	2	3	4	5	6	7	
00	59.9	5.25	5.41	5.40	5.42	500	500	
01	56.6	5.25	4.72	4.68	4.73	500	536	
02	61.1	4.88	3.45	.	4.96	2 785	2 785	
01	Jul	0	0	
	Ago	0	0	
	Set	0	0	
	Out	0	0	
	Nov	0	0	
	Dez	0	0	
02	Jan	0	0	
	Fev	0	0	
	Mar	0	0	
	Abr	0	0	
	Mai	64.1	4.88	4.96	4.90	4.96	750	750
	Jun	0	0
	Jul	62.0	4.88	4.69	4.68	4.69	800	800
	Ago	0	0
	Set	59.9	4.88	4.13	4.12	4.14	700	700
	Out	58.5	4.88	.	.	.	535	535
	Nov	0	0
	Dez	0	0

	1	2	3	4	5	6	7
	Maturity (months)	Coupon rate	Average	Lowest	Highest	Announced	Alloted
						Allotment rates	
						Amounts	

(1) Inclui apenas emissões em mercado interno. / Includes only domestic market issues.

B.10.2.9 OBRIGAÇÕES DO TESOURO DE MÉDIO E LONGO PRAZOS⁽¹⁾
Emissões a 10 anos (taxa fixa)

MEDIUM- AND LONG-TERM TREASURY BONDS⁽¹⁾
10 years issues (fixed rate)

Fonte / Source: Banco de Portugal

Montantes / Amounts: 10⁶ euros – Taxas de juro / Interest rates: %

	Maturidade (meses)	Taxa de juro de cupão	Taxa de juro da procura satisfeita			Montantes		
			Média	Mínima	Máxima	Anunciado	Colocado	
	1	2	3	4	5	6	7	
00	123.0	5.85	5.66	5.47	5.85	5 000	5 147	
01	121.7	5.15	5.32	5.12	5.44	3 100	3 258	
02	121.7	5.00	5.14	4.73	5.38	2 536	2 536	
01	Jul	120.7	5.15	5.44	5.43	5.44	700	751
	Ago	119.8	5.15	5.28	5.26	5.28	600	707
	Set	0	0
	Out	0	0
	Nov	0	0
	Dez	0	0
02	Jan	0	0
	Fev	0	0
	Mar	0	0
	Abr	123.8	5.00	5.38	5.37	5.38	775	775
	Mai	0	0
	Jun	121.7	5.00	5.32	5.31	5.33	911	911
	Jul	0	0
	Ago	119.6	5.00	4.73	4.73	4.74	850	850
	Set	0	0
	Out	0	0
	Nov	0	0
	Dez	0	0

	1	2	3	4	5	6	7
	Maturity (months)	Coupon rate	Average	Lowest	Highest	Announced	Alloted
						Allotment rates	
						Amounts	

(1) Inclui apenas emissões em mercado interno. / Includes only domestic market issues.

B.10.2.10 OBRIGAÇÕES DO TESOURO DE MÉDIO E LONGO PRAZOS⁽¹⁾
Emissões a outros prazos (taxa fixa)
MEDIUM- AND LONG-TERM TREASURY BONDS⁽¹⁾
Other maturity issues (fixed rate)

Fonte / Source: Banco de Portugal

 Montantes / Amounts: 10⁶ euros – Taxas de juro / Interest rates: %

	Maturidade (meses)	Taxa de juro de cupão	Taxa de juro da procura satisfeita			Montantes	
			Média	Mínima	Máxima	Anunciado	Colocado
	1	2	3	4	5	6	7
00	66.9	5.25	5.37	5.29	5.45	2 000	2 027
01	48.1	5.25	3.90	3.70	4.04	1 367	1 375
02	111.7	5.40	2.36	.	5.15	2 845	2 845
01	Jul	0	0
	Ago	0	0
	Set	0	0
	Out	48.7	5.25	4.03	4.00	4.04	700
	Nov	47.5	5.25	3.77	3.70	3.79	667
	Dez	0
02	Jan	45.6	5.25	4.31	4.28	4.32	700
	Fev	0
	Mar	0
	Abr	0
	Mai	0
	Jun	0
	Jul	136.0	5.45	5.15	5.15	5.15	700
	Ago	0
	Set	0
	Out	133.2	5.45	.	.	.	745
	Nov	132.1	5.45	.	.	.	700
	Dez	0

	1	2	3	4	5	6	7
	Maturity (months)	Coupon rate	Average	Lowest	Highest	Announced	Alloted
						Allotment rates	
						Amounts	

(1) Inclui apenas emissões em mercado interno. / Includes only domestic market issues.

B.10.2.11 INDEXANTES (continua)*
Taxas em fim de período
REFERENCE RATES (to be continued)*
End-of-period rates

Fonte / Source: coluna / column (1) Instituto de Gestão do Crédito Público; (2) Banco de Portugal; (3) Calculada pelo Banco Central Europeu e publicada pela Reuters;

Em percentagem / Percentage

	1	2	3
	Depósitos a prazo (TD3)	Taxa base anual (TBA) ⁽¹⁾	Eonia
02	Jan	2.6853	3.273
	Fev	2.4653	3.344
	Mar	2.3849	3.441
	Abr	2.3627	3.475
	Mai	2.3884	3.544
	Jun	2.4189	3.512
	Jul	2.4501	3.370
	Ago	2.4271	3.241
	Set	2.4429	3.133
	Out	2.4365	3.047
	Nov	2.3954	2.932
	Dez	2.3592	2.782
03	Jan	2.1620	2.628
03	Jan 2	2.1620	2.770
	3	2.1620	2.759
	6	2.1620	2.748
	7	2.1620	2.739
	8	2.1620	2.731
	9	2.1620	2.723
	10	2.1620	2.717
	13	2.1620	2.709
	14	2.1620	2.703
	15	2.1620	2.697
	16	2.1620	2.691
	17	2.1620	2.685
	20	2.1620	2.679
	21	2.1620	2.673
	22	2.1620	2.667
	23	2.1620	2.661
	24	2.1620	2.655
	27	2.1620	2.648
	28	2.1620	2.641
	29	2.1620	2.635
	30	2.1620	2.632
	31	2.1620	2.628

	1	2	3
	Time deposits (TD3)	Taxa base anual (TBA) ⁽¹⁾	Eonia

B.10.2.11 INDEXANTES (continuação)

Taxas em fim de período

REFERENCE RATES (continued)

End-of-period rates

Fonte / Source: coluna / column (4-18) Reuters

Em percentagem / Percentage

		Euribor														
		1 semana	2 semanas	3 semanas	1 mês	2 meses	3 meses	4 meses	5 meses	6 meses	7 meses	8 meses	9 meses	10 meses	11 meses	12 meses
		4	5	6	7	8	9	10	11	12	13	14	15	16	17	18
02	Jan	3.350	3.350	3.350	3.353	3.360	3.371	3.379	3.396	3.411	3.434	3.463	3.496	3.527	3.576	3.624
	Fev	3.336	3.336	3.337	3.342	3.355	3.366	3.380	3.396	3.412	3.434	3.466	3.498	3.533	3.572	3.613
	Mar	3.341	3.346	3.351	3.362	3.403	3.448	3.494	3.540	3.594	3.649	3.703	3.761	3.833	3.890	3.953
	Abr	3.326	3.326	3.330	3.333	3.361	3.385	3.416	3.451	3.494	3.531	3.577	3.623	3.662	3.707	3.759
	Mai	3.365	3.368	3.374	3.388	3.438	3.485	3.528	3.579	3.637	3.700	3.748	3.799	3.856	3.910	3.963
	Jun	3.368	3.371	3.380	3.392	3.416	3.441	3.464	3.496	3.542	3.573	3.607	3.647	3.683	3.723	3.765
	Jul	3.338	3.340	3.343	3.345	3.363	3.377	3.392	3.412	3.422	3.437	3.453	3.468	3.488	3.514	3.539
	Ago	3.322	3.322	3.326	3.337	3.348	3.358	3.362	3.360	3.361	3.359	3.361	3.365	3.373	3.385	3.401
	Set	3.322	3.318	3.317	3.319	3.309	3.297	3.267	3.231	3.202	3.178	3.147	3.125	3.117	3.114	3.113
	Out	3.314	3.311	3.305	3.297	3.283	3.259	3.230	3.201	3.177	3.153	3.139	3.129	3.126	3.125	3.125
	Nov	3.406	3.247	3.161	3.183	3.112	3.047	3.007	2.994	2.988	2.980	2.980	2.985	2.995	3.005	3.017
	Dez	2.924	2.917	2.903	2.898	2.885	2.865	2.838	2.818	2.804	2.789	2.778	2.768	2.762	2.754	2.749
	Jan	2.833	2.832	2.833	2.833	2.823	2.807	2.781	2.745	2.715	2.699	2.681	2.664	2.653	2.644	2.636
03	Jan 2	2.908	2.905	2.901	2.899	2.880	2.861	2.833	2.811	2.794	2.780	2.765	2.752	2.749	2.740	2.734
	3	2.902	2.901	2.898	2.898	2.883	2.863	2.843	2.825	2.814	2.810	2.802	2.798	2.798	2.798	2.797
	6	2.892	2.891	2.889	2.886	2.876	2.860	2.835	2.819	2.801	2.796	2.789	2.783	2.781	2.779	2.777
	7	2.883	2.883	2.883	2.882	2.871	2.859	2.832	2.813	2.791	2.781	2.772	2.762	2.761	2.755	2.752
	8	2.871	2.870	2.869	2.870	2.862	2.853	2.824	2.805	2.777	2.765	2.755	2.749	2.742	2.735	2.731
	9	2.854	2.854	2.853	2.854	2.845	2.834	2.799	2.776	2.750	2.741	2.727	2.721	2.713	2.704	2.699
	10	2.848	2.849	2.852	2.854	2.847	2.836	2.813	2.789	2.770	2.762	2.752	2.744	2.739	2.732	2.730
	13	2.846	2.848	2.852	2.853	2.845	2.829	2.813	2.791	2.767	2.761	2.750	2.739	2.733	2.727	2.722
	14	2.844	2.844	2.848	2.853	2.844	2.829	2.812	2.791	2.768	2.760	2.747	2.738	2.731	2.725	2.722
	15	2.843	2.844	2.848	2.853	2.845	2.829	2.812	2.789	2.765	2.757	2.748	2.735	2.729	2.725	2.723
	16	2.843	2.846	2.847	2.853	2.844	2.828	2.811	2.784	2.761	2.756	2.747	2.734	2.731	2.724	2.722
	17	2.844	2.847	2.849	2.854	2.845	2.830	2.812	2.784	2.763	2.754	2.745	2.733	2.726	2.722	2.719
	20	2.843	2.849	2.850	2.853	2.845	2.828	2.806	2.780	2.756	2.747	2.736	2.721	2.713	2.707	2.705
	21	2.844	2.849	2.851	2.853	2.844	2.831	2.809	2.787	2.760	2.744	2.734	2.722	2.713	2.703	2.702
	22	2.827	2.837	2.837	2.842	2.836	2.825	2.803	2.780	2.748	2.730	2.718	2.705	2.695	2.686	2.685
	23	2.837	2.836	2.835	2.839	2.835	2.823	2.803	2.777	2.748	2.731	2.719	2.703	2.694	2.685	2.683
	24	2.843	2.838	2.837	2.839	2.833	2.819	2.791	2.760	2.732	2.714	2.702	2.688	2.675	2.665	2.660
	27	2.845	2.836	2.835	2.835	2.827	2.814	2.784	2.754	2.725	2.707	2.694	2.675	2.663	2.653	2.645
	28	2.848	2.837	2.835	2.835	2.826	2.818	2.789	2.760	2.733	2.717	2.703	2.689	2.679	2.670	2.666
	29	2.844	2.835	2.835	2.834	2.825	2.813	2.783	2.748	2.720	2.703	2.683	2.667	2.655	2.645	2.638
	30	2.836	2.833	2.832	2.833	2.823	2.811	2.784	2.750	2.721	2.706	2.692	2.674	2.665	2.657	2.652
	31	2.833	2.832	2.833	2.833	2.823	2.807	2.781	2.745	2.715	2.699	2.681	2.664	2.653	2.644	2.636

		5	5	6	7	8	9	10	11	12	13	14	15	16	17	18
		1 week	2 weeks	3 weeks	1 month	2 months	3 months	4 months	5 months	6 months	7 months	8 months	9 months	10 months	11 months	12 month
		Euribor														

(1) O cálculo da taxa base anual (TBA) é alterado de acordo com o Decreto-Lei nº 11/99, de 11 de Janeiro. / According to Decree-Law nº 11/99, dated 11 January the calculation of TBA has changed.

B.10.3.1 TAXAS DE RENDIBILIDADE DE OBRIGAÇÕES DO TESOURO
Mercado secundário – Médias simples

YIELD ON TREASURY BONDS
Secondary market – Simple averages

Fonte / Source: Banco de Portugal

Em percentagem / Percentage

	Títulos de taxa variável	Títulos de taxa fixa, por prazo residual						
		De 21 a 27 meses	De 33 a 39 meses	De 44 a 52 meses	De 55 a 65 meses	De 78 a 90 meses	De 108 a 126 meses	
	1	2	3	4	5	6	7	
02								
Jan	3.37	3.95	4.31	4.45	4.67	4.95	5.06	
Fev	.	3.89	4.31	4.57	4.68	5.02	5.14	
Mar	.	4.17	4.55	4.88	4.70	5.18	5.31	
Abr	.	4.41	4.59	4.92	4.78	5.23	5.33	
Mai	.	4.40	4.99	4.55	4.86	5.26	5.35	
Jun	.	4.25	.	4.72	4.67	5.10	5.28	
Jul	.	3.92	4.30	.	4.48	5.01	5.18	
Ago	.	3.75	3.97	.	3.90	4.64	4.93	
Set	.	3.49	3.62	.	4.31	4.40	4.62	
Out	.	3.21	3.53	3.78	4.25	4.31	4.59	
Nov	.	3.37	3.39	3.89	4.11	4.25	4.63	
Dez	.	3.53	3.46	3.78	3.91	4.21	4.55	
03								
Jan	.	3.23	3.17	3.38	3.61	4.03	4.33	
03								
Jan	2	.	3.58	3.33	3.49	3.59	4.18	4.34
	3	.	3.39	3.36	3.91	3.73	3.95	4.45
	6	.	3.36	3.30	3.57	3.67	4.26	4.48
	7	.	3.55	3.25	4.05	3.67	4.30	4.48
	8	.	3.34	3.32	3.48	3.67	4.21	4.45
	9	.	3.33	3.31	3.48	3.61	3.95	4.40
	10	.	3.34	3.27	3.44	3.61	4.07	4.40
	13	.	3.32	2.63	3.39	3.58	4.09	4.39
	14	.	3.28	3.50	3.39	3.57	4.07	4.38
	15	.	3.21	3.19	3.39	3.55	4.07	4.38
	16	.	3.20	3.00	3.35	3.55	4.08	4.33
	17	.	3.19	3.18	3.29	3.52	4.08	4.32
	20	.	3.16	3.16	3.46	.	4.04	4.32
	21	.	3.32	3.15	3.23	.	4.04	4.30
	22	.	3.53	3.12	3.39	.	3.98	4.27
	23	.	3.09	3.13	3.39	.	3.98	4.27
	24	.	3.08	3.11	3.13	3.62	3.93	4.27
	27	.	3.05	3.10	3.18	3.60	3.91	4.19
	28	.	3.04	3.13	3.11	3.59	3.93	4.19
	29	.	3.03	3.12	3.07	3.61	3.92	4.19
	30	.	3.02	3.12	3.12	3.75	3.92	4.19
	31	.	2.59	3.05	3.15	3.52	3.78	4.17

1	2	3	4	5	6	7
Floating rate bonds	From 21 to 27 months	From 33 to 39 months	From 44 to 52 months	From 55 to 65 months	From 78 to 90 months	From 108 to 126 months
Fixed rate bonds by residual maturity						

B.10.3.2 ÍNDICES DE COTAÇÕES DE ACÇÕES
Mercado secundário – Fim de período

SHARE PRICE INDICES
Secondary market – End-of-period

Fonte / Source: Euronext Lisboa

	PSI 30 04/01/93=1000	PSI Geral 05/01/88=1000	Índices sectoriais						
			Alimentação e bebidas	Produtos minerais não metálicos	Construção	Intermediação financeira	Seguros e fundos de pensões	Serviços prestados às empresas	Correios e telecomunicações
	1	2	3	4	5	6	7	8	9
02									
Jan	3 646.22	1 982.46	4 174.91	1 248.13	2 506.22	3 351.87	.	3 590.12	4 576.23
Fev	3 558.95	1 939.68	4 110.96	1 247.30	2 576.90	3 338.84	.	3 582.15	4 273.73
Mar	3 694.22	2 007.56	4 160.70	1 247.30	2 696.40	3 395.82	.	3 711.12	4 448.88
Abr	3 625.44	1 973.08	3 524.69	1 243.97	2 828.52	3 384.27	.	3 665.19	4 214.89
Mai	3 513.30	1 924.73	3 386.12	1 295.84	2 950.95	3 268.19	.	3 580.86	4 046.06
Jun	3 331.25	1 838.02	3 393.23	1 295.84	2 899.55	3 202.64	.	3 404.47	3 762.87
Jul	3 002.52	1 678.28	3 226.23	1 534.43	2 652.03	2 931.57	.	3 116.71	3 388.39
Ago	3 000.32	1 673.83	3 020.15	1 534.43	2 755.82	2 852.80	.	3 080.47	3 571.85
Set	2 490.97	1 423.79	2 611.54	.	2 529.58	2 465.94	.	2 789.03	2 598.57
Out	2 676.54	1 517.49	2 984.62	1 558.09	2 556.18	2 480.81	.	2 867.88	3 286.18
Nov	.	1 662.85
Dez	.	1 611.15
Jan	.	1 577.64
03									
Jan	2	.	1 636.92
	3	.	1 635.52
	6	.	1 623.64
	7	.	1 647.88
	8	.	1 651.35
	9	.	1 655.03
	10	.	1 660.63
	13	.	1 674.73
	14	.	1 683.81
	15	.	1 675.85
	16	.	1 679.39
	17	.	1 663.02
	20	.	1 650.51
	21	.	1 628.90
	22	.	1 629.32
	23	.	1 640.26
	24	.	1 635.92
	27	.	1 616.25
	28	.	1 600.70
	29	.	1 570.88
	30	.	1 573.37
	31	.	1 577.64

1	2	3	4	5	6	7	8	9
PSI 30 04/01/93=1000	PSI General 05/01/88=1000	Food and beverage	Non-metallic mineral products	Construction	Financial intermediation	Insurance and pension funds	Services lended to enterprises	Postal services and telecommunications
Index by branch of activity								

B.11.1 MOVIMENTO GLOBAL DO SISTEMA DE LIQUIDAÇÃO POR COMPENSAÇÃO

TRANSACTIONS IN THE NET SETTLEMENT SYSTEM

Apresentados por tipo de sistema

Submitted by type of system

Fonte / Source: Banco de Portugal

10⁶ euros

	Sistema de compensação interbancária - SICOI									
	Cheques		Efeitos		Transferências electrónicas interbancárias		Débitos directos		Multibanco	
	Quantidade	Valor	Quantidade	Valor	Quantidade	Valor	Quantidade	Valor	Quantidade	Valor
1	2	3	4	5	6	7	8	9	10	
00	240 359 590	264 559	5 426 363	4 465	22 394 422	52 702	.	.	702 925 504	27 094
01	229 027 072	262 799	5 854 240	4 583	25 370 032	58 582	456 061	174	839 918 819	34 818
02	210 843 386	215 301	5 568 997	4 150	30 646 490	48 337	1 378 481	434	939 968 847	40 244
01 Jul	20 896 507	23 734	513 820	396	2 668 175	5 647	33 658	10	75 345 022	3 138
Ago	18 748 854	22 169	519 149	376	2 177 668	4 931	51 791	21	72 631 544	3 235
Set	16 797 086	19 867	453 953	366	1 919 140	4 533	47 923	24	70 484 297	2 909
Out	20 189 457	23 364	486 953	413	2 197 256	5 049	51 489	24	71 841 015	2 898
Nov	19 037 513	22 079	474 702	377	2 130 469	5 446	67 163	26	72 251 494	2 967
Dez	19 799 355	23 110	422 475	354	2 355 638	5 066	56 761	23	80 634 336	3 689
02 Jan	17 286 469	22 261	520 480	434	2 317 415	5 458	59 889	24	72 937 449	2 917
Fev	15 969 102	15 863	429 839	356	2 130 584	3 129	81 626	25	68 249 662	2 728
Mar	17 269 281	16 807	461 514	347	2 352 137	3 414	62 626	19	78 205 847	3 224
Abr	18 479 237	17 656	483 004	347	2 331 270	3 615	89 896	26	73 947 042	3 040
Mai	18 449 133	18 320	507 066	356	2 521 316	3 716	113 883	33	78 727 652	3 270
Jun	16 303 728	16 374	419 939	330	2 563 319	4 003	104 380	36	75 663 210	3 183
Jul	19 394 220	19 665	517 384	354	3 151 156	4 743	137 403	39	83 838 304	3 649
Ago	16 502 700	17 167	414 858	308	2 497 459	3 842	110 386	37	81 207 593	3 819
Set	16 145 981	17 143	467 695	322	2 319 458	3 591	139 951	44	76 900 584	3 373
Out	18 878 644	18 949	483 751	362	2 675 613	4 149	170 398	52	80 715 239	3 427
Nov	16 852 953	16 563	402 210	308	2 506 405	4 272	140 579	49	79 789 963	3 413
Dez	19 311 938	18 534	461 257	327	3 280 358	4 407	167 464	51	89 786 302	4 200

1	2	3	4	5	6	7	8	9	10
Volume	Value	Volume	Value	Volume	Value	Volume	Value	Volume	Value
Cheques		Bills of exchange		Credit transfers		Direct debits		Cards network	
Interbank clearing system - SICOI									

B.11.2 MOVIMENTO GLOBAL DO SISTEMA DE LIQUIDAÇÃO POR COMPENSAÇÃO

TRANSACTIONS IN THE NET SETTLEMENT SYSTEM

Devolvidos por tipo de sistema

Returned by type of system

Fonte / Source: Banco de Portugal

10⁶ euros

	Sistema de compensação interbancária - SICOI					
	Cheques		Transferências electrónicas interbancárias		Débitos directos	
	Quantidade	Valor	Quantidade	Valor	Quantidade	Valor
1	2	3	4	5	6	
00	1 207 026	2 495	29 240	68	.	
01	1 429 705	3 306	25 307	76	89 589	
02	1 366 658	3 232	26 996	52	255 818	
01 Jul	123 664	296	3 382	6	6 534	
Ago	116 623	274	2 539	9	11 489	
Set	104 202	236	1 601	6	10 023	
Out	134 974	312	2 544	8	10 421	
Nov	129 397	298	2 116	10	13 414	
Dez	121 686	298	1 916	4	12 799	
02 Jan	137 350	383	2 230	7	9 062	
Fev	86 269	199	2 169	3	16 009	
Mar	99 579	236	1 906	3	10 725	
Abr	112 116	261	1 989	5	14 414	
Mai	124 017	278	2 175	4	20 392	
Jun	116 474	267	2 388	5	16 748	
Jul	124 045	297	3 384	5	22 965	
Ago	106 824	242	2 307	3	17 431	
Set	100 327	232	1 925	3	26 787	
Out	124 034	292	2 311	4	34 126	
Nov	116 708	272	1 808	6	30 982	
Dez	118 915	275	2 404	3	36 177	

1	2	3	4	5	6
Volume	Value	Volume	Value	Volume	Value
Cheques		Credit transfers		Direct debits	
Interbank clearing system - SICOI					

B.11.3 MOVIMENTO GLOBAL DO SISTEMA DE LIQUIDAÇÃO POR BRUTO

TRANSACTIONS IN THE GROSS SETTLEMENT SYSTEM

Por tipo de sistema

By type of system

Fonte / Source: Banco de Portugal

10⁶ euros

	Sistema de pagamentos de grandes transacções - SPGT				Sistemas de liquidação de outros depositantes - SLOD	
	Operações domésticas		Operações transnacionais		Quantidade	Valor
	Quantidade	Valor	Quantidade	Valor		
	1	2	3	4	5	6
00	294 855	1 339 047	389 079	1 781 258	22 171	53 711
01	295 424	1 175 863	444 064	1 951 840	19 201	56 683
02	621 737	1 225 343	519 909	2 101 215	28 866	49 055
01 Jul	24 719	101 885	40 561	185 755	1 618	5 129
Ago	22 926	97 254	35 477	171 865	1 440	4 319
Set	25 043	90 878	33 413	142 112	1 802	6 095
Out	28 757	102 636	40 527	148 974	1 734	4 930
Nov	28 530	100 223	38 507	174 840	1 704	4 161
Dez	25 779	102 619	34 375	140 996	1 958	4 047
02 Jan	33 657	115 766	41 273	179 709	1 773	4 965
Fev	52 800	98 151	37 740	148 607	2 356	2 924
Mar	52 769	100 422	40 776	192 914	2 000	3 757
Abr	52 727	102 534	42 833	152 666	2 246	4 229
Mai	54 053	113 524	44 593	160 184	2 646	4 409
Jun	50 767	101 587	40 108	153 347	2 136	3 869
Jul	59 211	108 356	51 014	208 082	2 570	5 160
Ago	52 003	90 911	40 509	176 006	2 385	3 656
Set	49 714	102 280	43 773	196 063	2 880	4 329
Out	56 722	109 885	49 118	191 335	3 030	3 907
Nov	50 158	85 245	43 388	170 514	2 363	3 560
Dez	57 156	96 684	44 784	171 787	2 481	4 291

	1	2	3	4	5	6
	Volume	Value	Volume	Value	Volume	Value
	Domestic transactions		Cross- border transactions		Settlement system for other depositors - SLOD	
	Portuguese large value real time gross settlement system - SPGT					

C.1.1 BALANÇAS CORRENTE E DE CAPITAL
Principais componentes

CURRENT AND CAPITAL ACCOUNTS
Main items

Fonte / Source: Banco de Portugal

10³ euros

	Balança corrente											Balança de capital	
	Total		Mercadorias ⁽¹⁾		Serviços		Rendimentos		Transferências correntes		Crédito	Débito	
	Crédito	Débito	Crédito	Débito	Crédito	Débito	Crédito	Débito	Crédito	Débito			
1	2	3	4	5	6	7	8	9	10	11	12		
00	47 396 320	59 474 743	27 349 549	42 456 547	9 230 833	7 151 741	4 974 666	7 718 166	5 841 272	2 148 289	1 854 165	184 380	
01	50 083 548	61 849 130	28 205 877	43 129 215	9 867 339	7 055 931	5 808 783	9 253 070	6 201 550	2 410 914	1 431 745	235 164	
02	50 646 903	61 001 248	28 374 289	41 962 001	10 293 337	7 114 131	5 624 508	9 081 715	6 354 769	2 843 401	2 046 577	207 421	
01	Jul	4 794 466	5 198 495	2 626 251	3 697 328	1 057 431	612 569	438 629	673 673	672 155	214 925	266 709	23 607
	Ago	3 819 418	4 555 648	1 664 479	3 020 389	1 159 653	621 560	490 433	720 408	504 853	193 291	102 318	30 214
	Set	3 834 363	4 888 937	2 198 908	3 393 833	835 483	563 562	425 010	738 799	374 962	192 743	104 464	17 140
	Out	4 443 019	5 361 444	2 588 980	3 865 923	896 960	591 980	423 797	683 193	533 282	220 348	207 408	17 250
	Nov	4 204 890	5 194 450	2 451 310	3 741 412	780 500	579 850	499 598	655 219	473 482	217 969	65 114	17 909
	Dez	4 325 911	5 144 938	2 070 018	3 371 327	834 264	570 490	589 097	995 052	832 533	208 069	365 158	19 784
02	Jan	4 072 542	4 879 874	2 299 622	3 308 472	673 404	581 927	533 608	697 602	565 909	291 873	156 672	17 428
	Fev	3 728 241	4 900 224	2 216 052	3 357 820	622 526	560 124	484 691	753 694	404 972	228 587	34 861	16 293
	Mar	4 052 345	5 080 338	2 417 331	3 544 850	720 636	564 990	452 922	747 364	461 456	223 134	78 589	11 843
	Abr	4 308 007	5 434 773	2 534 099	3 655 016	802 837	630 401	549 698	911 757	421 372	237 600	22 757	14 041
	Mai	4 372 231	5 351 194	2 513 297	3 650 331	838 684	593 518	480 888	881 435	539 362	225 911	194 762	29 802
	Jun	4 049 660	5 036 529	2 282 446	3 362 084	814 372	607 137	456 785	843 079	496 057	224 229	310 325	13 963
	Jul	5 073 776	5 432 425	2 729 324	3 853 303	1 113 323	624 375	489 741	688 473	741 388	266 274	212 876	13 658
	Ago	4 060 816	4 342 548	1 721 824	2 704 656	1 199 388	658 971	443 774	757 928	695 830	220 994	21 132	21 409
	Set	4 104 917	5 120 668	2 362 356	3 547 478	918 103	576 131	426 554	769 803	397 904	227 256	140 035	16 307
	Out	4 610 883	5 632 322	2 709 665	4 144 712	953 274	606 010	413 903	660 219	534 040	221 381	264 375	19 205
	Nov	4 261 087	5 035 211	2 532 543	3 581 337	759 364	549 909	432 101	671 886	537 080	232 080	261 984	15 069
	Dez	3 952 397	4 755 141	2 055 731	3 251 944	877 425	560 641	459 842	698 476	559 399	244 082	348 208	18 402

	1	2	3	4	5	6	7	8	9	10	11	12
	Credit	Debit	Credit	Debit	Credit	Debit	Credit	Debit	Credit	Debit	Credit	Debit
	Total		Goods ⁽¹⁾		Services		Income		Current transfers		Capital account	
	Current account											

(1) Estimativa mensal fornecida pelo INE ajustada para valores f.o.b. / Monthly figures estimated by INE, adjusted to f.o.b. values.

C.1.2.1 SERVIÇOS - TRANSPORTES

SERVICES - TRANSPORT

Fonte / Source: Banco de Portugal

10³ euros

	Total			Marítimos			Aéreos			Rodoviários			Outros			
	Crédito	Débito	Saldo	Crédito	Débito	Saldo	Crédito	Débito	Saldo	Crédito	Débito	Saldo	Crédito	Débito	Saldo	
1	2	3	4	5	6	7	8	9	10	11	12	13	14	15		
00	1 584 659	2 103 127	-518 468	202 488	813 625	-611 137	1 068 843	746 431	322 413	288 550	444 928	-156 378	24 777	98 144	-73 367	
01	1 769 176	2 302 993	-533 817	190 116	846 569	-656 453	1 197 489	880 139	317 350	358 366	455 825	-97 459	23 205	120 459	-97 255	
02	1 915 182	2 287 703	-372 521	212 152	817 829	-605 677	1 223 208	901 127	322 082	457 807	440 673	17 134	22 015	128 075	-106 060	
01	Jul	178 064	206 935	-28 871	15 099	72 488	-57 389	128 049	84 889	43 160	33 232	39 078	-5 846	1 683	10 480	-8 797
	Ago	162 284	188 092	-25 809	16 644	61 111	-44 467	115 330	85 527	29 803	31 222	-2 313	1 401	10 232	-8 832	
	Set	144 930	193 904	-48 974	15 844	67 406	-51 562	96 320	80 913	15 407	30 668	35 920	-5 252	2 097	9 665	-7 568
	Out	143 884	206 295	-62 411	15 346	74 386	-59 039	92 835	79 215	13 620	33 082	42 025	-8 943	2 621	10 669	-8 049
	Nov	144 139	190 012	-45 874	16 176	72 983	-56 807	93 225	66 976	26 249	33 041	38 633	-5 591	1 696	11 420	-9 724
	Dez	141 623	175 129	-33 505	17 360	65 083	-47 723	90 609	62 934	27 675	29 572	34 981	-5 409	4 083	12 131	-8 048
02	Jan	134 638	171 038	-36 400	18 691	63 656	-44 965	81 644	62 833	18 811	33 986	34 389	-403	317	10 160	-9 843
	Fev	131 079	171 351	-40 272	14 882	63 825	-48 943	83 542	61 720	21 822	32 221	35 153	-2 932	434	10 653	-10 219
	Mar	145 299	184 739	-39 440	16 236	68 165	-51 929	95 114	67 750	27 364	31 906	36 799	-4 893	2 044	12 025	-9 981
	Abr	164 010	190 775	-26 766	18 699	70 688	-51 988	105 103	69 628	35 476	39 248	38 554	694	959	11 906	-10 947
	Mai	173 582	197 080	-23 498	18 177	70 568	-52 390	115 838	77 761	38 076	37 575	38 675	-1 100	1 992	10 076	-8 084
	Jun	159 062	185 318	-26 256	15 509	65 242	-49 733	106 501	74 129	32 372	35 668	35 318	351	1 383	10 628	-9 245
	Jul	186 298	225 134	-38 835	17 591	81 926	-64 335	121 290	92 288	29 002	45 716	41 387	4 330	1 702	9 533	-7 832
	Ago	177 272	180 247	-2 975	17 195	52 635	-35 440	119 592	87 808	31 784	37 636	28 191	9 445	2 850	11 613	-8 764
	Set	162 877	194 760	-31 883	15 286	67 656	-52 370	104 888	80 122	24 745	39 655	37 322	2 332	3 069	9 659	-6 591
	Out	174 628	214 850	-40 223	22 516	78 533	-56 017	106 613	81 944	24 669	42 194	43 691	-1 497	3 305	10 683	-7 378
	Nov	146 468	197 798	-51 330	17 176	73 183	-56 007	88 602	76 649	11 953	39 850	37 192	2 658	839	10 774	-9 935
	Dez	159 969	174 612	-14 643	20 192	61 751	-41 559	94 503	68 495	26 009	42 152	34 003	8 149	3 122	10 363	-7 241

	1	2	3	4	5	6	7	8	9	10	11	12	13	14	15
	Credit	Debit	Balance	Credit	Debit	Balance	Credit	Debit	Balance	Credit	Debit	Balance	Credit	Debit	Balance
	Total			Sea transport			Air transport			Road transport			Other		

C.1.2.2 SERVIÇOS - TRANSPORTES MARÍTIMOS

SERVICES - SEA TRANSPORT

Fonte / Source: Banco de Portugal

10³ euros

	Fretes			Passagens			Outros			
	Crédito	Débito	Saldo	Crédito	Débito	Saldo	Crédito	Débito	Saldo	
	1	2	3	4	5	6	7	8	9	
00	118 822	771 771	-652 949	148	3 552	-3 404	83 517	38 301	45 217	
01	111 304	786 453	-675 150	186	3 233	-3 047	78 627	56 883	21 744	
02	112 520	763 947	-651 427	493	321	172	99 139	53 561	45 578	
01	Jul	7 269	67 722	-60 453	2	907	-904	7 828	3 859	3 969
	Ago	9 030	54 568	-45 537	65	764	-699	7 548	5 779	1 770
	Set	9 327	61 768	-52 441	12	319	-308	6 505	5 319	1 187
	Out	9 215	70 786	-61 571	11	227	-217	6 121	3 372	2 748
	Nov	8 237	67 752	-59 515	15	38	-22	7 924	5 193	2 731
	Dez	9 675	61 385	-51 710	8	28	-20	7 678	3 671	4 007
02	Jan	9 797	60 187	-50 390	57	10	47	8 837	3 459	5 378
	Fev	6 935	61 086	-54 151	4	6	-2	7 943	2 734	5 210
	Mar	8 168	64 257	-56 088	1	7	-6	8 067	3 902	4 165
	Abr	8 094	66 541	-58 447	1	20	-19	10 605	4 127	6 478
	Mai	9 415	66 633	-57 218	28	69	-41	8 734	3 866	4 868
	Jun	8 274	61 325	-53 052	3	9	-6	7 232	3 908	3 325
	Jul	9 642	70 337	-60 695	1	24	-23	7 948	11 566	-3 618
	Ago	9 149	49 112	-39 963	49	136	-87	7 997	3 387	4 610
	Set	10 302	64 877	-54 575	3	15	-12	4 981	2 764	2 217
	Out	12 022	75 286	-63 265	2	11	-10	10 493	3 235	7 258
	Nov	8 672	65 144	-56 472	149	13	136	8 355	8 027	3 329
	Dez	12 051	59 162	-47 111	196	1	195	7 946	2 588	5 357

1	2	3	4	5	6	7	8	9
Credit	Debit	Balance	Credit	Debit	Balance	Credit	Debit	Balance

C.1.2.3 SERVIÇOS - TRANSPORTES AÉREOS

SERVICES - AIR TRANSPORT

Fonte / Source: Banco de Portugal

10³ euros

	Fretes			Passagens			Outros			
	Crédito	Débito	Saldo	Crédito	Débito	Saldo	Crédito	Débito	Saldo	
	1	2	3	4	5	6	7	8	9	
00	67 071	108 037	-40 966	844 031	563 072	280 959	157 742	75 322	82 420	
01	96 391	110 092	-13 701	851 725	539 739	311 986	249 374	230 308	19 065	
02	82 831	106 941	-24 110	840 442	513 481	326 962	299 935	280 705	19 231	
01	Jul	12 823	9 480	3 343	84 712	52 808	31 904	30 513	22 600	7 913
	Ago	9 347	7 639	1 709	82 870	54 711	28 159	23 112	23 177	-65
	Set	6 243	8 647	-2 403	62 941	50 483	12 458	27 136	21 783	5 353
	Out	8 802	9 909	-1 107	62 689	41 592	21 097	21 344	27 714	-6 370
	Nov	6 023	9 484	-3 461	63 176	35 715	27 461	24 026	21 777	2 250
	Dez	7 669	8 593	-924	58 263	35 677	22 586	24 677	18 664	6 013
02	Jan	5 552	8 425	-2 873	54 587	30 164	24 424	21 505	24 244	-2 739
	Fev	5 090	8 551	-3 461	58 566	30 567	27 999	19 885	22 602	-2 716
	Mar	5 602	8 995	-3 393	68 025	37 537	30 488	21 487	21 218	268
	Abr	6 937	9 315	-2 378	80 050	39 024	41 026	18 117	21 289	-3 173
	Mai	8 201	9 328	-1 127	85 696	41 770	43 927	21 941	26 664	-4 723
	Jun	6 829	8 585	-1 756	72 304	45 778	26 526	27 368	19 766	7 602
	Jul	9 803	9 846	-43	83 574	56 576	26 999	27 912	25 866	2 046
	Ago	8 280	6 875	1 405	82 436	56 942	25 494	28 877	23 991	4 886
	Set	6 595	9 082	-2 487	66 021	45 161	20 859	32 252	25 879	6 373
	Out	9 236	10 539	-1 303	68 226	45 654	22 572	29 150	25 751	3 399
	Nov	4 761	9 119	-4 359	57 951	43 269	14 682	25 891	24 261	1 630
	Dez	5 946	8 282	-2 336	63 007	41 040	21 966	25 551	19 172	6 378

1	2	3	4	5	6	7	8	9
Credit	Debit	Balance	Credit	Debit	Balance	Credit	Debit	Balance
Freight			Passenger			Other		

C.1.2.4 SERVIÇOS - TRANSPORTES RODOVIÁRIOS

SERVICES - ROAD TRANSPORTS

Fonte / Source: Banco de Portugal

10³ euros

	Fretes			Passagens			Outros		
	Crédito	Débito	Saldo	Crédito	Débito	Saldo	Crédito	Débito	Saldo
	1	2	3	4	5	6	7	8	9
00	251 181	433 734	-182 553	1 373	898	475	35 996	10 296	25 700
01	298 006	441 985	-143 979	1 254	1 423	-170	59 106	12 417	46 689
02	377 562	429 337	-51 774	2 165	1 658	507	78 079	9 678	68 402
01 Jul	27 675	38 060	-10 385	58	318	-259	5 499	701	4 798
Ago	23 580	30 667	-7 087	202	5	197	5 128	550	4 578
Set	25 678	34 713	-9 035	85	13	72	4 905	1 194	3 711
Out	28 247	39 782	-11 535	275	503	-227	4 560	1 741	2 819
Nov	27 330	38 077	-10 746	202	64	139	5 509	492	5 016
Dez	23 962	34 498	-10 536	39	13	26	5 570	470	5 100
02 Jan	28 449	33 825	-5 376	32	19	13	5 505	544	4 961
Fev	26 952	34 330	-7 378	13	7	6	5 257	816	4 440
Mar	26 719	36 112	-9 394	87	21	65	5 101	665	4 436
Abr	32 865	37 396	-4 530	85	102	-18	6 298	1 056	5 242
Mai	31 272	37 448	-6 176	68	4	64	6 235	1 223	5 012
Jun	29 532	34 465	-4 932	541	67	474	5 595	786	4 809
Jul	36 154	39 529	-3 375	182	349	-166	9 379	1 509	7 871
Ago	30 886	27 601	3 285	230	5	225	6 520	585	5 935
Set	33 758	36 461	-2 703	117	386	-269	5 779	476	5 304
Out	33 779	42 311	-8 531	307	374	-67	8 108	1 007	7 101
Nov	32 515	36 611	-4 095	453	165	288	6 882	416	6 466
Dez	34 680	33 249	1 432	52	160	-108	7 420	595	6 825

	1	2	3	4	5	6	7	8	9
	Credit	Debit	Balance	Credit	Debit	Balance	Credit	Debit	Balance
	Freight			Passenger			Other		

C.1.2.5 SERVIÇOS - OUTROS TRANSPORTES

SERVICES - OTHER TRANSPORTS

Fonte / Source: Banco de Portugal

10³ euros

	Fretes			Passagens			Outros		
	Crédito	Débito	Saldo	Crédito	Débito	Saldo	Crédito	Débito	Saldo
	1	2	3	4	5	6	7	8	9
00	17 854	92 186	-74 332	6 458	5 424	1 034	465	534	-69
01	16 207	112 013	-95 806	6 091	6 149	-58	906	2 297	-1 391
02	14 225	118 773	-104 548	7 240	7 471	-231	550	1 831	-1 281
01 Jul	1 039	9 944	-8 906	638	510	128	7	26	-19
Ago	1 073	9 879	-8 806	297	345	-48	30	8	22
Set	791	8 955	-8 164	1 265	701	564	41	9	33
Out	1 874	9 729	-7 855	559	806	-247	187	134	53
Nov	904	9 854	-8 950	385	822	-437	407	745	-337
Dez	2 890	9 946	-7 057	1 038	918	119	156	1 266	-1 111
02 Jan	248	10 157	-9 909	10	0	10	59	3	56
Fev	98	10 193	-10 095	332	309	23	4	151	-146
Mar	1 878	11 866	-9 987	155	268	-113	11	91	-81
Abr	406	10 919	-10 513	535	475	61	18	513	-495
Mai	1 696	9 667	-7 970	290	318	-28	6	91	-86
Jun	836	9 684	-8 848	354	401	-48	193	543	-350
Jul	867	8 617	-7 750	819	825	-7	15	30	-75
Ago	2 576	10 109	-7 533	257	1 402	-1 146	17	102	-85
Set	1 395	8 752	-7 357	1 667	894	773	6	13	-7
Out	1 614	9 853	-8 239	1 681	813	868	10	16	-7
Nov	469	9 920	-9 451	367	841	-474	3	13	-10
Dez	2 141	9 236	-7 094	773	924	-151	208	204	4

	1	2	3	4	5	6	7	8	9
	Credit	Debit	Balance	Credit	Debit	Balance	Credit	Debit	Balance
	Freight			Passenger			Other		

C.1.2.6 SERVIÇOS - VIAGENS E TURISMO E SERVIÇOS DE COMUNICAÇÃO

SERVICES - TRAVEL AND COMMUNICATIONS SERVICES

Fonte / Source: Banco de Portugal

10³ euros

	Viagens e turismo			Serviços de comunicação								
	Crédito	Débito	Saldo	Total			Serviços postais e mensagens			Serviços de telecomunicações		
				Crédito	Débito	Saldo	Crédito	Débito	Saldo	Crédito	Débito	Saldo
1	2	3	4	5	6	7	8	9	10	11	12	
00	5 720 324	2 422 399	3 297 926	187 693	170 773	16 920	12 839	18 891	-6 052	174 854	151 882	22 972
01	6 118 796	2 350 222	3 768 575	224 695	198 254	26 442	24 483	32 209	-7 726	200 213	166 045	34 168
02	6 215 741	2 405 212	3 810 529	263 651	230 698	32 953	26 782	36 122	-9 340	236 869	194 576	42 293
01 Jul	722 716	215 636	507 080	14 816	14 832	-15	3 993	5 393	-1 400	10 823	9 439	1 385
Ago	836 065	267 986	568 079	22 790	14 826	7 964	1 585	1 951	-366	21 205	12 875	8 330
Set	556 504	196 401	360 104	18 395	16 437	1 958	1 259	1 514	-254	17 136	14 924	2 212
Out	541 152	189 817	351 335	20 384	13 996	6 388	991	1 992	-1 002	19 393	12 004	7 389
Nov	435 400	175 207	260 193	29 961	31 151	-1 190	635	1 816	-1 181	29 326	29 335	-9
Dez	510 027	169 415	340 612	20 170	16 453	3 716	463	1 388	-925	19 707	15 066	4 641
02 Jan	358 812	179 790	179 022	21 500	18 513	2 987	510	1 711	-1 202	20 990	16 802	4 188
Fev	335 753	172 512	163 241	17 603	11 081	6 522	5 072	2 424	2 648	12 532	8 657	3 874
Mar	408 010	190 364	217 646	19 146	14 536	4 610	1 144	1 385	-241	18 001	13 151	4 851
Abr	455 957	215 888	240 069	16 698	19 473	-2 775	2 472	3 729	-1 257	14 226	15 743	-1 518
Mai	501 440	189 724	311 715	22 368	14 759	7 609	1 672	2 680	-1 007	20 696	12 079	8 617
Jun	487 888	203 249	284 639	22 534	22 890	-357	3 716	6 220	-2 504	18 818	16 671	2 147
Jul	732 242	217 863	514 380	21 214	16 075	5 139	1 607	1 871	-263	19 607	16 204	5 402
Ago	858 093	285 693	572 400	25 102	20 642	4 460	5 752	4 372	1 380	19 350	16 270	3 080
Set	587 265	202 459	384 806	24 796	25 835	-1 040	2 639	4 957	-2 318	22 157	20 878	1 279
Out	564 497	198 973	365 523	22 243	21 936	307	566	2 034	-1 468	21 677	19 902	1 775
Nov	428 586	174 332	254 254	20 243	21 838	-1 596	1 201	3 424	-2 222	19 041	18 414	627
Dez	497 197	174 365	322 832	30 205	23 119	7 086	431	1 316	-885	29 774	21 803	7 971

1	2	3	4	5	6	7	8	9	10	11	12
Credit	Debit	Balance	Credit	Debit	Balance	Credit	Debit	Balance	Credit	Debit	Balance
Travel			Total			Postal and courier services			Telecommunication services		
			Communications services								

C.1.2.7 SERVIÇOS - CONSTRUÇÃO

SERVICES - CONSTRUCTION SERVICES

Fonte / Source: Banco de Portugal

10³ euros

	Total			No exterior			Em Portugal		
	Crédito	Débito	Saldo	Crédito	Débito	Saldo	Crédito	Débito	Saldo
1	2	3	4	5	6	7	8	9	
00	163 600	63 783	99 817	140 519	29 348	111 171	23 081	34 435	-11 354
01	215 161	87 755	127 406	189 120	40 772	148 348	26 041	46 983	-20 942
02	250 240	119 526	130 714	215 333	47 304	168 029	34 907	72 222	-37 315
01 Jul	13 563	4 127	9 435	11 561	3 165	8 396	2 002	963	1 039
Ago	31 484	6 091	25 393	29 639	3 217	26 421	1 846	2 874	-1 028
Set	12 937	5 842	7 095	10 882	4 133	6 749	2 055	1 709	346
Out	27 675	13 844	13 831	25 466	6 697	18 769	2 209	7 147	-4 938
Nov	20 769	8 839	11 930	18 612	3 309	15 303	2 158	5 530	-3 372
Dez	16 489	12 979	3 510	13 417	4 488	8 929	3 072	8 492	-5 420
02 Jan	17 493	8 056	9 437	15 151	1 691	13 460	2 342	6 365	-4 023
Fev	20 442	9 088	11 354	18 206	5 519	12 687	2 236	3 569	-1 333
Mar	25 684	10 097	15 587	22 899	3 922	18 977	2 785	6 175	-3 389
Abr	13 676	10 330	3 346	11 767	4 529	7 239	1 909	5 801	-3 892
Mai	17 848	18 553	-705	15 903	3 148	12 755	1 945	15 405	-13 460
Jun	15 017	9 525	5 491	12 089	4 389	7 700	2 927	5 136	-2 208
Jul	17 783	14 120	3 663	15 033	4 151	10 882	2 751	9 969	-7 219
Ago	17 772	9 095	8 677	14 227	3 353	10 875	3 545	5 742	-2 197
Set	17 723	6 957	10 766	13 419	3 088	10 331	4 304	3 869	435
Out	30 622	7 875	22 747	25 573	5 027	20 546	5 048	2 848	2 200
Nov	33 655	8 457	25 199	31 178	4 231	26 947	2 477	4 225	-1 748
Dez	22 524	7 372	15 152	19 888	4 256	15 632	2 636	3 116	-480

1	2	3	4	5	6	7	8	9
Credit	Debit	Balance	Credit	Debit	Balance	Credit	Debit	Balance
Total			Abroad			In Portugal		

C.1.2.8 SERVIÇOS - SEGUROS

SERVICES - INSURANCE

Fonte / Source: Banco de Portugal

10³ euros

	Seguros								
	Total			De mercadorias			Outros		
	Crédito	Débito	Saldo	Crédito	Débito	Saldo	Crédito	Débito	Saldo
1	2	3	4	5	6	7	8	9	
00	64 033	108 261	-44 229	2 543	34 287	-31 744	61 489	73 974	-12 485
01	67 101	107 975	-40 874	1 721	34 940	-33 218	65 379	73 035	-7 656
02	78 344	149 996	-71 652	2 161	33 940	-31 779	76 183	116 056	-39 873
01 Jul	6 956	8 579	-1 623	147	3 009	-2 862	6 809	5 570	1 239
Ago	5 661	8 400	-2 739	207	2 424	-2 217	5 454	5 975	-521
Set	4 871	9 262	-4 391	156	2 744	-2 588	4 715	6 518	-1 803
Out	6 033	9 021	-2 988	55	3 145	-3 090	5 978	5 876	102
Nov	3 564	12 536	-8 973	117	3 010	-2 893	3 446	9 526	-6 080
Dez	4 205	9 110	-4 905	134	2 727	-2 593	4 071	6 383	-2 312
02 Jan	7 040	14 776	-7 736	149	2 674	-2 525	6 891	12 102	-5 211
Fev	5 559	15 378	-9 819	63	2 714	-2 651	5 496	12 665	-7 168
Mar	12 076	13 709	-1 633	115	2 855	-2 740	11 961	10 854	1 106
Abr	7 628	14 135	-6 507	103	2 956	-2 853	7 524	11 178	-3 654
Mai	5 154	9 591	-4 437	29	2 960	-2 931	5 125	6 631	-1 506
Jun	4 815	10 057	-5 243	133	2 725	-2 591	4 682	7 333	-2 651
Jul	5 210	11 476	-6 266	298	3 125	-2 827	4 912	8 351	-3 439
Ago	3 481	13 314	-9 833	168	2 182	-2 014	3 313	11 132	-7 819
Set	6 914	10 692	-3 778	251	2 882	-2 631	6 663	7 809	-1 147
Out	6 945	11 372	-4 427	657	3 345	-2 688	6 288	8 027	-1 739
Nov	4 662	10 516	-5 854	108	2 894	-2 787	4 555	7 622	-3 067
Dez	8 861	14 980	-6 119	87	2 628	-2 541	8 774	12 351	-3 578

1	2	3	4	5	6	7	8	9
Credit	Debit	Balance	Credit	Debit	Balance	Credit	Debit	Balance
Total			Freight insurance			Other		
Insurance								

C.1.2.9 SERVIÇOS - FINANCEIROS

SERVICES - FINANCIAL SERVICES

Fonte / Source: Banco de Portugal

10³ euros

	Total			Serviços de intermediação bancária			Outros serviços de intermediação financeira			Serviços auxiliares de intermediação financeira		
	Crédito	Débito	Saldo	Crédito	Débito	Saldo	Crédito	Débito	Saldo	Crédito	Débito	Saldo
1	2	3	4	5	6	7	8	9	10	11	12	
00	261 272	273 863	-12 591	36 342	61 982	-25 640	182 048	133 711	48 337	42 882	78 170	-35 288
01	118 429	155 530	-37 101	27 108	54 194	-27 085	38 512	38 448	64	52 808	62 889	-10 081
02	161 934	197 408	-35 474	33 654	42 154	-8 500	33 898	58 317	-24 420	94 382	96 936	-2 554
01 Jul	9 309	11 944	-2 635	2 365	5 813	-3 447	2 458	2 497	-39	4 486	3 634	851
Ago	6 466	10 594	-4 128	1 616	2 278	-663	2 614	1 643	972	2 236	6 673	-4 437
Set	7 616	16 594	-8 978	2 862	10 602	-7 741	3 271	2 097	1 174	1 484	3 895	-2 411
Out	12 059	10 967	1 092	2 847	3 130	-283	5 347	2 571	2 776	3 866	5 266	-1 401
Nov	11 048	12 566	-1 518	1 209	2 733	-1 524	3 364	2 611	754	6 475	7 222	-747
Dez	19 408	19 908	-499	4 922	4 633	288	6 195	5 817	377	8 292	9 457	-1 165
02 Jan	11 531	20 219	-8 688	2 893	2 883	10	3 391	13 501	-10 110	5 247	3 834	1 412
Fev	11 175	14 326	-3 150	1 229	4 211	-2 982	1 788	1 870	-81	8 158	8 245	-87
Mar	12 915	15 024	-2 110	1 568	4 541	-2 973	3 478	3 286	192	7 868	7 198	671
Abr	10 733	10 661	73	2 121	2 131	-10	1 328	3 915	-2 587	7 285	4 614	2 670
Mai	11 006	10 861	145	1 262	2 162	-900	2 683	1 903	780	7 061	6 796	265
Jun	12 434	41 623	-29 190	1 933	3 195	-1 262	4 181	12 758	-8 577	6 319	25 670	-19 350
Jul	22 151	15 880	6 271	9 345	5 039	4 306	2 651	8 429	-5 778	10 155	2 412	7 743
Ago	11 216	11 427	-211	2 419	3 805	-1 386	3 355	2 248	1 107	5 441	5 374	68
Set	12 452	13 756	-1 304	3 757	3 877	-121	2 267	1 963	305	6 428	7 916	-1 488
Out	14 400	9 990	4 410	2 669	2 819	-150	2 220	2 831	-611	9 511	4 340	5 171
Nov	12 571	8 933	3 638	2 880	2 624	255	4 243	1 523	2 720	5 449	4 786	663
Dez	19 351	24 709	-5 358	1 579	4 866	-3 287	2 312	4 091	-1 780	15 460	15 751	-291

1	2	3	4	5	6	7	8	9	10	11	12
Credit	Debit	Balance	Credit	Debit	Balance	Credit	Debit	Balance	Credit	Debit	Balance
Total			Bank intermediation services			Other financial intermediation services			Auxiliary financial intermediation services		

C.1.2.10 SERVIÇOS - INFORMAÇÃO E INFORMÁTICA

SERVICES - COMPUTER AND INFORMATION SERVICES

Fonte / Source: Banco de Portugal

10³ euros

	Total			Serviços de informação			Serviços de informática		
	Crédito	Débito	Saldo	Crédito	Débito	Saldo	Crédito	Débito	Saldo
	1	2	3	4	5	6	7	8	9
00	82 447	175 550	-93 103	5 713	19 203	-13 490	76 735	156 348	-79 613
01	67 868	171 220	-103 352	1 886	22 963	-21 077	65 982	148 256	-82 274
02	80 361	196 454	-116 093	3 808	22 063	-18 256	76 553	174 390	-97 837
01	Jul 5 587	18 371	-12 783	123	990	-867	5 464	17 380	-11 916
	Ago 5 564	10 794	-5 230	226	990	-764	5 337	9 804	-4 466
	Set 5 169	12 522	-7 353	161	836	-675	5 008	11 686	-6 678
	Out 8 791	10 376	-1 585	70	816	-746	8 721	9 559	-839
	Nov 6 925	12 821	-5 896	301	1 132	-831	6 624	11 689	-5 065
	Dez 7 693	15 201	-7 507	106	912	-806	7 588	14 288	-6 701
02	Jan 7 187	24 252	-17 066	183	2 410	-2 226	7 003	21 843	-14 840
	Fev 3 658	17 347	-13 689	74	1 133	-1 059	3 584	16 214	-12 630
	Mar 7 560	21 618	-14 058	549	1 315	-766	7 011	20 303	-13 292
	Abr 5 483	12 519	-7 036	768	2 267	-1 499	4 715	10 252	-5 536
	Mai 8 006	22 179	-14 173	301	7 698	-7 397	7 705	14 481	-6 776
	Jun 6 716	20 051	-13 335	496	968	-473	6 220	19 082	-12 862
	Jul 8 657	11 445	-2 787	297	1 152	-855	8 360	10 292	-1 932
	Ago 4 297	12 529	-8 231	104	662	-557	4 193	11 867	-7 674
	Set 7 258	11 904	-4 647	277	963	-686	6 981	10 942	-3 961
	Out 7 643	16 811	-9 168	364	1 334	-970	7 279	15 478	-8 198
	Nov 6 212	12 351	-6 139	222	1 053	-831	5 990	11 298	-5 308
	Dez 7 683	13 448	-5 765	172	1 108	-937	7 511	12 340	-4 828

	1	2	3	4	5	6	7	8	9
	Credit	Debit	Balance	Credit	Debit	Balance	Credit	Debit	Balance
	Total			Information services			Computer services		

C.1.2.11 SERVIÇOS - DIREITOS DE UTILIZAÇÃO

SERVICES - ROYALTIES AND LICENSE FEES

Fonte / Source: Banco de Portugal

10³ euros

	Total			Direitos de patente, de marcas, royalties e copyright			Franchising			Outros		
	Crédito	Débito	Saldo	Crédito	Débito	Saldo	Crédito	Débito	Saldo	Crédito	Débito	Saldo
	1	2	3	4	5	6	7	8	9	10	11	12
00	31 461	298 121	-266 660	30 218	265 599	-235 380	134	6 688	-6 554	1 108	25 834	-24 726
01	28 411	278 323	-249 913	26 245	254 641	-228 396	24	5 768	-5 744	2 142	17 914	-15 772
02	33 255	311 682	-278 427	30 043	291 255	-261 212	237	7 565	-7 328	2 976	12 862	-9 886
01	Jul 2 710	22 540	-19 830	2 599	21 357	-18 758	0	14	-14	111	1 168	-1 058
	Ago 2 109	24 881	-22 772	1 792	24 662	-22 870	0	9	-9	317	210	107
	Set 4 028	14 020	-9 992	3 853	12 522	-8 669	0	9	-9	175	1 490	-1 315
	Out 2 179	26 627	-24 448	2 004	26 027	-24 023	0	17	-17	175	584	-408
	Nov 2 557	23 179	-20 622	2 354	22 092	-19 738	0	552	-552	203	535	-332
	Dez 2 348	16 421	-14 073	2 116	15 332	-13 216	23	621	-598	209	468	-259
02	Jan 1 538	28 903	-27 365	1 527	27 924	-26 397	4	702	-698	7	277	-269
	Fev 3 387	35 237	-31 850	3 263	34 389	-31 126	0	598	-598	123	250	-127
	Mar 3 131	12 722	-9 591	3 127	11 484	-8 357	0	449	-449	4	788	-785
	Abr 2 246	35 699	-33 453	1 971	33 668	-31 696	0	617	-617	275	1 415	-1 140
	Mai 2 260	27 231	-24 971	2 111	27 005	-24 894	1	14	-13	149	212	-63
	Jun 2 246	24 542	-22 295	1 652	23 402	-21 750	230	643	-413	364	496	-132
	Jul 2 444	22 722	-20 279	2 064	20 375	-18 311	1	742	-741	379	1 606	-1 227
	Ago 4 073	29 889	-25 816	3 710	28 612	-24 902	0	812	-812	362	465	-102
	Set 3 131	15 588	-12 457	2 933	14 198	-11 265	0	740	-740	197	650	-453
	Out 4 301	25 588	-21 286	3 997	22 687	-18 690	0	631	-631	304	2 289	-1 965
	Nov 1 705	26 965	-25 260	1 469	25 303	-23 834	0	593	-593	236	1 069	-833
	Dez 2 793	26 597	-23 804	2 217	22 207	-19 990	1	1 025	-1 024	575	3 365	-2 790

	1	2	3	4	5	6	7	8	9	10	11	12
	Credit	Debit	Balance	Credit	Debit	Balance	Credit	Debit	Balance	Credit	Debit	Balance
	Total			Copyright and patent royalties			Franchising			Other		

C.1.2.12 SERVIÇOS - OUTROS SERVIÇOS FORNECIDOS POR EMPRESAS
(continua)

SERVICES - OTHER BUSINESS SERVICES
(to be continued)

Fonte / Source: Banco de Portugal

10³ euros

	Total			Serviços de intermediação comercial			Serviços de aluguer sem tripulação			Serviços agrícolas, mineiros e industriais			Serviços de investigação e desenvolvimento		
	Crédito	Débito	Saldo	Crédito	Débito	Saldo	Crédito	Débito	Saldo	Crédito	Débito	Saldo	Crédito	Débito	Saldo
	1	2	3	4	5	6	7	8	9	10	11	12	13	14	15
00	875 148	1 012 742	-137 595	283 789	230 431	53 358	27 145	120 550	-93 405	34 163	42 891	-8 727	14 878	14 698	180
01	974 148	915 423	58 725	256 206	191 699	64 507	29 209	78 568	-49 360	49 252	38 282	10 970	16 438	10 195	6 242
02	1 054 518	809 444	245 074	181 174	116 288	64 886	39 423	70 928	-31 505	71 466	48 947	22 519	29 990	9 577	20 413
01 Jul	85 732	69 448	16 284	23 611	14 612	8 999	2 706	7 012	-4 306	4 993	3 573	1 420	587	383	204
01 Ago	71 177	58 484	12 693	20 284	12 988	7 296	3 384	7 075	-3 691	4 890	2 297	2 593	833	308	524
01 Set	65 258	64 587	671	14 618	8 929	5 688	4 189	4 766	-577	3 625	2 536	1 088	1 364	533	831
01 Out	100 407	68 297	32 109	15 804	9 460	6 344	1 857	7 140	-5 283	5 276	4 743	532	1 939	569	1 370
01 Nov	82 293	83 040	-747	15 805	11 394	4 411	3 826	8 123	-4 297	4 792	3 265	1 527	2 144	1 070	1 074
01 Dez	89 336	85 352	3 984	16 812	10 796	6 016	2 813	6 601	-3 788	5 355	3 679	1 676	2 279	1 542	737
02 Jan	87 605	77 289	10 316	16 565	8 471	8 094	2 583	7 717	-5 133	6 450	2 680	3 770	2 566	1 055	1 511
02 Feb	74 512	70 122	4 390	14 794	8 225	6 570	2 310	4 814	-2 504	6 019	8 266	-2 248	2 182	1 400	782
02 Mar	68 907	64 678	4 229	13 793	13 393	4 400	2 256	3 961	-1 705	4 903	4 659	244	1 599	1 595	4
02 Abr	98 730	86 427	12 304	14 661	9 545	5 116	2 161	4 999	-2 839	7 309	3 508	3 801	1 565	655	910
02 Mai	80 815	60 475	20 341	13 809	10 181	3 628	2 876	7 234	-4 358	4 747	4 156	592	2 775	429	2 346
02 Jun	80 224	62 922	17 302	11 512	8 545	2 967	1 519	6 425	-4 906	6 019	4 124	1 895	4 297	516	3 781
02 Jul	93 221	62 635	30 586	17 696	11 627	6 069	3 228	5 635	-2 407	5 550	3 203	2 347	2 064	582	1 481
02 Ago	81 315	65 883	15 432	17 881	6 074	11 807	5 528	6 325	-798	4 507	2 850	1 658	3 682	392	3 289
02 Set	79 670	61 160	18 510	13 141	8 781	4 360	5 700	8 267	-2 568	6 097	2 557	3 540	1 517	299	1 218
02 Out	109 617	65 752	43 865	16 617	9 512	7 104	5 341	6 830	-1 488	6 131	5 615	516	3 321	797	2 525
02 Nov	89 180	57 067	32 113	13 432	8 623	4 809	3 079	4 480	-1 402	7 226	3 251	3 975	1 707	598	1 108
02 Dez	110 722	75 034	35 687	17 272	13 311	3 961	2 843	4 241	-1 397	6 508	4 079	2 428	2 715	1 258	1 457

	1	2	3	4	5	6	7	8	9	10	11	12	13	14	15
	Credit	Debit	Balance	Credit	Debit	Balance	Credit	Debit	Balance	Credit	Debit	Balance	Credit	Debit	Balance
	Total			Merchanting and other trade-related services			Operational leasing			Agricultural, mining and manufacturing services			Research and development services		

C.1.2.12 SERVIÇOS - OUTROS SERVIÇOS FORNECIDOS POR EMPRESAS
(continuação)

SERVICES - OTHER BUSINESS SERVICES
(continued)

Fonte / Source: Banco de Portugal

10³ euros

	Serviços jurídicos, contabilísticos, de consultadoria em gestão e de relações públicas			Serviços de arquitectura, engenharia e consultadoria técnica			Serviços de publicidade, estudos de mercado e de opinião pública			Serviços entre empresas afiliadas			Outros serviços		
	Crédito	Débito	Saldo	Crédito	Débito	Saldo	Crédito	Débito	Saldo	Crédito	Débito	Saldo	Crédito	Débito	Saldo
	16	17	18	19	20	21	22	23	24	25	26	27	28	29	30
00	173 196	203 100	-29 904	105 944	216 221	-110 278	107 586	79 844	27 742	43 691	55 028	-11 337	84 756	49 979	34 777
01	211 680	230 750	-19 070	127 332	166 287	-38 955	142 389	64 430	77 959	55 075	85 654	-30 579	86 568	49 557	37 010
02	250 842	184 624	66 218	165 255	180 988	-15 733	179 333	66 768	112 565	60 477	78 168	-17 692	76 557	53 156	23 401
01 Jul	16 114	22 161	-6 048	5 616	7 487	-1 871	20 168	5 364	14 804	3 225	4 584	-1 359	8 712	4 270	4 442
01 Ago	16 635	14 808	1 827	8 435	7 735	700	7 381	2 976	4 405	2 603	5 995	-3 392	6 732	4 302	2 430
01 Set	15 181	17 610	-2 429	7 935	15 418	-7 483	7 766	4 835	2 931	3 744	6 213	-2 469	6 836	3 746	3 090
01 Out	22 991	16 404	6 586	8 411	6 166	2 245	32 596	5 916	26 680	4 771	12 453	-7 683	6 762	5 445	1 318
01 Nov	21 207	15 880	5 327	8 980	24 494	-15 514	11 034	4 131	6 903	6 303	11 266	-4 963	8 203	3 416	4 787
01 Dez	19 858	13 351	6 507	10 393	27 291	-16 899	15 087	5 175	9 912	10 408	11 551	-1 143	6 332	5 365	966
02 Jan	21 295	15 096	6 199	12 068	23 318	-11 250	15 081	7 443	7 638	4 453	7 709	-3 255	6 543	3 800	2 743
02 Feb	15 953	11 773	4 179	16 642	20 729	-4 087	7 506	5 681	1 824	3 406	5 820	-2 414	5 701	3 414	2 287
02 Mar	15 463	13 948	1 515	10 579	12 946	-2 367	10 198	5 979	4 219	4 593	5 380	-786	5 522	2 817	2 705
02 Abr	24 164	35 643	-11 479	17 025	16 432	594	21 885	4 196	17 688	3 940	6 577	-2 637	6 021	4 871	1 150
02 Mai	22 723	10 444	12 279	14 231	12 265	1 967	9 179	5 244	3 935	3 489	5 651	-2 162	6 986	4 871	2 115
02 Jun	18 766	10 004	8 762	8 755	18 801	-10 046	14 063	4 114	9 949	10 389	5 758	4 631	4 904	4 635	269
02 Jul	17 424	14 391	3 033	15 701	8 929	6 773	17 562	7 626	9 936	7 008	5 411	1 597	6 988	5 232	1 756
02 Ago	15 897	13 923	1 973	11 798	15 176	-3 378	9 058	3 885	5 173	5 091	11 749	-6 658	7 874	5 509	2 364
02 Set	18 009	10 499	7 509	12 000	14 542	-2 543	11 298	4 738	6 560	5 804	7 752	-1 948	6 104	3 723	2 381
02 Out	21 436	14 088	7 348	14 250	10 227	4 023	33 071	5 502	27 569	2 519	6 314	-3 795	6 931	6 867	64
02 Nov	24 119	17 273	6 845	12 156	7 963	4 194	14 752	4 853	9 898	6 074	5 656	419	6 834	4 369	2 265
02 Dez	35 596	17 540	18 055	20 049	19 661	389	15 681	7 506	8 175	3 709	4 391	-683	6 350	3 047	3 303

	16	17	18	19	20	21	22	23	24	25	26	27	28	29	30
	Credit	Debit	Balance	Credit	Debit	Balance	Credit	Debit	Balance	Credit	Debit	Balance	Credit	Debit	Balance
	Legal, accounting, management and public relations services			Architectural, engineering and other technical services			Advertising, market research and public opinion polling			Services between affiliated enterprises			Other		

C.1.2.13 SERVIÇOS - DE NATUREZA PESSOAL, CULTURAL E RECREATIVA

SERVICES - PERSONAL, CULTURAL AND RECREATIONAL SERVICES

Fonte / Source: Banco de Portugal

10³ euros

	Total			Serviços audiovisuais			Outros serviços de natureza pessoal, cultural e recreativa			
	Crédito	Débito	Saldo	Crédito	Débito	Saldo	Crédito	Débito	Saldo	
	1	2	3	4	5	6	7	8	9	
00	148 184	258 945	-110 762	21 079	112 789	-91 710	127 105	146 157	-19 052	
01	158 014	285 451	-127 436	21 353	138 710	-117 357	136 661	146 740	-10 079	
02	128 891	240 128	-111 237	21 549	99 752	-78 203	107 342	140 376	-33 035	
01	Jul	11 025	26 465	-15 440	1 623	13 013	-11 390	9 402	13 451	-4 050
	Ago	9 460	20 026	-10 566	1 573	10 819	-9 246	7 887	9 207	-1 320
	Set	10 165	20 537	-10 372	1 379	10 430	-9 051	8 786	10 107	-1 321
	Out	22 765	23 964	-1 200	3 708	10 852	-7 144	19 057	13 113	5 944
	Nov	17 079	19 611	-2 531	1 293	8 071	-6 778	15 786	11 539	4 246
	Dez	12 588	32 146	-19 558	1 626	20 131	-18 505	10 963	12 016	-1 053
02	Jan	11 872	17 287	-5 414	1 637	4 805	-3 167	10 235	12 482	-2 247
	Fev	9 543	25 455	-15 912	954	13 343	-12 389	8 589	12 112	-3 522
	Mar	10 362	24 540	-14 177	2 661	11 944	-9 283	7 701	12 596	-4 895
	Abr	15 149	21 784	-6 635	1 326	8 171	-6 845	13 823	13 613	210
	Mai	9 261	28 516	-19 254	2 324	16 622	-14 297	6 937	11 894	-4 957
	Jun	11 264	12 985	-1 721	2 604	3 231	-627	8 660	9 754	-1 095
	Jul	13 072	13 100	-28	1 889	1 678	211	11 184	11 422	-238
	Ago	8 242	17 866	-9 624	2 545	7 004	-4 459	5 697	10 862	-5 165
	Set	11 149	16 955	-5 806	1 714	8 367	-6 653	9 435	8 588	847
	Out	9 046	22 480	-13 434	854	7 734	-6 879	8 191	14 746	-6 555
	Nov	9 797	22 709	-12 912	1 563	11 504	-9 941	8 234	11 204	-2 970
	Dez	10 133	16 452	-6 318	1 478	5 350	-3 872	8 655	11 102	-2 446

	1	2	3	4	5	6	7	8	9
	Credit	Debit	Balance	Credit	Debit	Balance	Credit	Debit	Balance
	Total			Audio-visual and related services			Other personal cultural and recreational services		

C.1.2.14 SERVIÇOS - OPERAÇÕES GOVERNAMENTAIS (n.i.n.r.)

SERVICES - GOVERNMENT SERVICES (n.i.e.)

Fonte / Source: Banco de Portugal

10³ euros

	Total			Despesas de embaixadas e consulados			Outras operações governamentais			
	Crédito	Débito	Saldo	Crédito	Débito	Saldo	Crédito	Débito	Saldo	
	1	2	3	4	5	6	7	8	9	
00	112 014	264 176	-152 162	81 678	168 895	-87 218	30 337	95 281	-64 944	
01	125 540	202 786	-77 246	98 512	130 080	-31 568	27 028	72 706	-45 678	
02	111 219	165 880	-54 661	80 062	94 816	-14 754	31 157	71 064	-39 907	
01	Jul	6 953	13 693	-6 740	5 237	8 684	-3 448	1 716	5 008	-3 292
	Ago	6 593	11 386	-4 793	4 656	7 268	-2 612	1 937	4 118	-2 181
	Set	5 608	13 456	-7 848	3 991	8 115	-4 124	1 616	5 341	-3 725
	Out	11 632	18 775	-7 144	9 628	11 542	-1 914	2 003	7 233	-5 230
	Nov	26 764	10 887	15 877	23 296	6 355	16 941	3 468	4 532	-1 064
	Dez	10 375	18 376	-8 001	7 721	11 288	-3 567	2 654	7 088	-4 434
02	Jan	14 187	21 803	-7 616	11 890	14 317	-2 427	2 297	7 486	-5 189
	Fev	9 815	18 226	-8 411	7 330	9 339	-2 009	2 484	8 887	-6 402
	Mar	7 547	12 965	-5 417	5 940	8 123	-2 184	1 608	4 841	-3 233
	Abr	12 526	12 711	-184	9 876	7 670	2 206	2 650	5 040	-2 391
	Mai	6 944	14 549	-7 606	4 229	6 521	-2 292	2 715	8 029	-5 314
	Jun	12 174	13 975	-1 801	9 716	8 157	1 559	2 458	5 818	-3 360
	Jul	11 029	13 924	-2 895	8 049	9 835	-1 786	2 979	4 089	-1 109
	Ago	8 525	12 385	-3 860	4 997	6 835	-1 838	3 528	5 549	-2 022
	Set	4 869	16 064	-11 195	3 155	7 616	-4 461	1 714	8 448	-6 734
	Out	9 332	10 382	-1 050	5 886	5 276	610	3 446	5 106	-1 660
	Nov	6 285	8 943	-2 658	3 783	5 468	-1 685	2 502	3 475	-973
	Dez	7 987	9 954	-1 967	5 211	5 658	-447	2 776	4 296	-1 520

	1	2	3	4	5	6	7	8	9
	Credit	Debit	Balance	Credit	Debit	Balance	Credit	Debit	Balance
	Total			Expenditures of embassies and consulates			Other government services		

Fonte / Source: Banco de Portugal

10³ euros

	Total			De trabalho			De investimento									
	Crédito	Débito	Saldo	Crédito	Débito	Saldo	Directo			De carteira ⁽¹⁾			De outro investimento ⁽¹⁾			
							Crédito	Débito	Saldo	Crédito	Débito	Saldo	Crédito	Débito	Saldo	
1	2	3	4	5	6	7	8	9	10	11	12	13	14	15		
00	4 974 666	7 718 166	-2 743 500	165 748	138 545	27 203	534 817	1 856 716	-1 321 899	1 822 491	2 285 738	-463 246	2 451 610	3 437 167	-985 558	
01	5 808 783	9 253 070	-3 444 288	155 114	177 701	-22 587	712 889	2 168 396	-1 455 507	1 887 791	2 281 395	-393 604	3 052 988	4 625 578	-1 572 590	
02	5 624 508	9 081 715	-3 457 207	138 174	174 228	-36 054	855 956	2 316 159	-1 460 203	2 045 898	2 435 000	-389 102	2 584 480	4 156 328	-1 571 849	
01	Jul	438 629	673 673	-235 044	15 577	14 776	801	57 282	178 729	-121 447	161 585	155 928	5 658	204 185	324 241	-120 055
	Ago	490 433	720 408	-229 975	12 238	14 565	-2 328	65 027	179 966	-114 939	150 594	149 750	844	262 574	376 127	-113 553
	Set	425 010	738 799	-313 789	9 485	12 736	-3 252	54 503	178 712	-124 209	146 001	143 902	2 099	215 021	403 448	-188 427
	Out	423 797	683 193	-259 396	13 738	15 668	-1 930	59 348	175 998	-116 650	142 690	138 070	4 620	208 022	353 458	-145 436
	Nov	499 598	655 219	-155 620	11 713	18 311	-6 597	54 620	171 469	-116 849	150 129	147 087	3 041	283 137	318 352	-35 215
	Dez	589 097	995 052	-405 955	11 026	17 213	-6 187	56 350	184 844	-128 495	163 604	166 421	-2 818	358 118	626 574	-268 456
02	Jan	533 608	697 602	-163 995	13 912	17 775	-3 863	67 287	185 498	-118 211	174 524	169 474	5 051	277 884	324 856	-46 972
	Fev	484 691	753 694	-269 002	9 726	13 831	-4 104	66 972	206 117	-139 145	174 515	170 962	3 553	233 478	362 784	-129 306
	Mar	452 922	747 364	-294 442	11 528	11 685	-157	69 432	189 098	-119 666	193 872	183 611	10 261	178 090	362 969	-184 880
	Abr	549 698	911 757	-362 059	11 792	12 633	-841	70 161	210 944	-140 783	194 984	354 605	-159 621	272 761	333 575	-60 813
	Mai	480 888	881 435	-400 547	12 656	13 611	-955	65 939	189 572	-123 633	192 337	262 221	-69 884	209 955	416 030	-206 075
	Jun	456 785	843 079	-386 294	9 792	15 356	-5 564	78 625	193 777	-115 152	177 416	263 533	-86 117	190 952	370 412	-179 461
	Jul	489 741	688 473	-198 731	13 432	13 486	-54	66 654	184 000	-117 346	168 198	185 648	-17 449	241 457	305 339	-63 882
	Ago	443 774	757 928	-314 154	10 494	13 530	-3 036	65 459	191 891	-126 431	163 920	177 210	-13 290	203 901	375 297	-171 396
	Set	426 554	769 803	-343 248	9 885	13 793	-3 908	82 982	192 251	-109 270	149 842	164 014	-14 171	183 845	399 745	-215 899
	Out	413 903	660 219	-246 316	11 551	14 689	-3 138	66 656	188 200	-121 544	152 531	168 750	-16 219	183 166	288 581	-105 415
	Nov	432 101	671 886	-239 784	10 277	20 229	-9 952	66 088	184 203	-118 115	157 557	170 093	-12 537	198 180	297 360	-99 180
	Dez	459 842	698 476	-238 634	13 129	13 610	-481	89 700	200 606	-110 906	146 203	164 880	-18 677	210 810	319 380	-108 570

	1	2	3	4	5	6	7	8	9	10	11	12	13	14	15
	Total	Compensation of employees			Direct			Portfolio Investment			Other				

(1) Na sequência da alteração no tratamento estatístico dos "Activos de reserva", os rendimentos recebidos pelo Banco de Portugal passaram a estar registados, desde Janeiro de 1999, nas componentes "Rendimentos de Investimento de carteira" ou "Rendimentos de Outro investimento", consoante estejam associados a activos externos incluídos, respectivamente, em "Investimento de carteira" ou em "Outro investimento" e "Activos de reserva". / As a result of the new statistical treatment of "Reserve assets", income received by the Banco de Portugal is recorded, since January 1999, under "Portfolio investment income" or "Other investment income", whether derived from external assets classified as, respectively, "Portfolio investment" or "Other investment" and "Reserve assets".

C.1.3.2 RENDIMENTOS DE INVESTIMENTO DIRECTO

DIRECT INVESTMENT INCOME

Fonte / Source: Banco de Portugal

10³ euros

	Total			De títulos de participação no capital						De títulos de dívida			
	Crédito	Débito	Saldo	Dividendos e lucros distribuídos			Lucros reinvestidos			Crédito	Débito	Saldo	
				Crédito	Débito	Saldo	Crédito	Débito	Saldo				
1	2	3	4	5	6	7	8	9	10	11	12		
00	534 817	1 856 716	-1 321 899	275 852	998 263	-722 411	203 140	692 817	-489 676	55 825	165 636	-109 812	
01	712 889	2 168 396	-1 455 507	296 906	1 063 319	-766 413	313 845	935 953	-622 108	102 138	169 123	-66 985	
02	855 956	2 316 159	-1 460 203	453 585	986 415	-532 830	296 387	1 187 134	-890 747	105 984	142 609	-36 625	
01	Jul	57 282	178 729	-121 447	26 296	45 252	-18 956	24 791	121 169	-96 378	6 195	12 308	-6 113
	Ago	65 027	179 966	-114 939	9 427	44 892	-35 465	41 323	121 584	-80 260	14 277	13 490	787
	Set	54 503	178 712	-124 209	9 069	165 601	-156 532	41 396	861	40 535	4 038	12 249	-8 211
	Out	59 348	175 998	-116 650	13 323	39 344	-26 021	37 438	127 991	-90 553	8 586	8 663	-76
	Nov	54 620	171 469	-116 849	12 624	57 131	-44 507	38 841	109 134	-70 293	3 155	5 204	-2 049
	Dez	56 350	184 844	-128 495	54 756	188 094	-133 338	-2 830	-21 689	18 859	4 424	18 440	-14 016
02	Jan	67 287	185 498	-118 211	15 437	32 510	-17 073	46 990	148 540	-101 550	4 860	4 448	413
	Fev	66 972	206 117	-139 145	10 699	3 684	7 015	51 161	177 308	-126 146	5 112	25 125	-20 013
	Mar	69 432	189 098	-119 666	22 913	163 888	-140 975	39 245	17 028	22 217	7 274	8 182	-908
	Abr	70 161	210 944	-140 783	107 253	29 778	77 475	-43 838	151 099	-194 936	6 746	30 067	-23 321
	Mai	65 939	189 572	-123 633	6 825	165 971	-159 146	55 362	15 225	40 138	3 752	8 377	-4 625
	Jun	78 625	193 777	-115 152	52 675	242 485	-189 810	9 873	-61 317	71 190	16 078	12 610	3 468
	Jul	66 654	184 000	-117 346	77 144	122 434	-45 290	-14 995	58 730	-73 724	4 505	2 836	1 668
	Ago	65 459	191 891	-126 431	19 902	20 926	-1 024	42 619	160 811	-118 191	2 938	10 154	-7 216
	Set	82 982	192 251	-109 270	14 912	80 213	-65 301	47 333	100 573	-53 240	20 737	11 466	9 271
	Out	66 656	188 200	-121 544	26 152	14 323	11 829	36 786	167 239	-130 453	3 717	6 638	-2 920
	Nov	66 088	184 203	-118 115	7 469	44 713	-37 244	54 857	136 407	-81 550	3 762	3 083	679
	Dez	89 700	200 606	-110 906	92 204	65 490	26 714	-29 007	115 494	-144 501	26 503	19 623	6 880

	1	2	3	4	5	6	7	8	9	10	11	12
	Total	Dividends and profits distributed			Reinvested earnings			Income on debt				

Fonte / Source: Banco de Portugal

10³ euros

	Total			De títulos de participação no capital			De títulos de dívida					
	Crédito	Débito	Saldo	Crédito	Débito	Saldo	Obrigações e outros títulos de dívida de longo prazo			Instrumentos do mercado monetário		
							Crédito	Débito	Saldo	Crédito	Débito	Saldo
1	2	3	4	5	6	7	8	9	10	11	12	
00	1 822 491	2 285 738	-463 246	137 664	398 851	-261 187	1 339 649	1 761 233	-421 584	345 178	125 654	219 525
01	1 887 791	2 281 395	-393 604	190 113	491 939	-301 826	1 465 272	1 684 087	-218 816	232 407	105 369	127 038
02	2 045 898	2 435 000	-389 102	169 487	379 935	-210 448	1 678 629	1 924 754	-246 125	197 783	130 311	67 472
01												
Jul	161 585	155 928	5 658	14 188	1 170	13 019	125 467	143 214	-17 748	21 930	11 544	10 387
Ago	150 594	149 750	844	12 477	1 129	11 348	118 878	139 982	-21 105	19 239	8 638	10 601
Set	146 001	143 902	2 099	13 282	1 111	12 170	116 180	134 253	-18 073	16 540	8 539	8 001
Out	142 690	138 070	4 620	13 802	1 218	12 584	113 190	128 507	-15 317	15 698	8 344	7 354
Nov	150 129	147 087	3 041	12 315	1 228	11 087	122 377	137 370	-14 993	15 436	8 489	6 948
Dez	163 604	166 421	-2 818	13 182	7 970	5 212	134 835	147 018	-12 183	15 587	11 433	4 153
02												
Jan	174 524	169 474	5 051	15 629	3 706	11 923	141 508	156 460	-14 952	17 387	9 308	8 080
Fev	174 515	170 962	3 553	12 902	3 672	9 230	144 793	158 698	-13 905	16 819	8 592	8 228
Mar	193 872	183 611	10 261	16 847	3 701	13 146	156 712	170 080	-13 368	20 313	9 830	10 483
Abr	194 984	354 605	-159 621	26 552	171 342	-144 790	150 768	173 977	-23 208	17 664	9 287	8 377
Mai	192 337	262 221	-69 884	17 935	75 019	-57 084	154 524	178 258	-23 734	19 878	8 945	10 933
Jun	177 416	263 533	-86 117	13 032	82 409	-69 377	145 988	172 141	-26 153	18 396	8 983	9 413
Jul	168 198	185 648	-17 449	11 817	8 002	3 815	139 845	166 403	-26 559	16 537	11 242	5 295
Ago	163 920	177 210	-13 290	11 269	4 659	6 610	136 633	159 885	-23 252	16 017	12 666	3 352
Set	149 842	164 014	-14 171	10 731	4 471	6 259	124 894	146 378	-21 484	14 218	13 164	1 053
Out	152 531	168 750	-16 219	10 780	4 474	6 306	128 862	151 675	-22 813	12 888	12 601	287
Nov	157 557	170 093	-12 537	11 087	5 359	5 278	132 251	152 282	-20 031	14 219	12 453	1 766
Dez	146 203	164 880	-18 677	10 906	13 123	-2 216	121 851	138 516	-16 665	13 445	13 241	204

	1	2	3	4	5	6	7	8	9	10	11	12
	Credit	Debit	Balance	Credit	Debit	Balance	Credit	Debit	Balance	Credit	Debit	Balance
	Total			Income on equity			Bonds and notes			Money market instruments		
							Income on debt					

(1) Na sequência da alteração no tratamento estatístico dos "Activos de reserva", inclui, desde Janeiro 1999, os rendimentos recebidos pelo Banco de Portugal associados a activos externos registados em "Investimento de carteira"./As result of the new statistical treatment of "Reserve assets", it includes, since January 1999, income received by the Banco de Portugal derived from external assets classified as "Portfolio investment".

C.1.4.1 TRANSFERÊNCIAS CORRENTES

CURRENT TRANSFERS

Fonte / Source: Banco de Portugal

10³ euros

	Total			Públicas						Privadas					
	Crédito	Débito	Saldo	Total		Com a UE		Outras		Total		Remessas de emigrantes/imigrantes		Outras	
				Crédito	Débito	Crédito	Débito	Crédito	Débito	Crédito	Débito	Crédito	Débito	Crédito	Débito
1	2	3	4	5	6	7	8	9	10	11	12	13	14		
00	5 841 272	2 148 289	1 632 352	1 459 826	1 544 065	1 278 948	88 287	180 878	4 208 920	688 464	3 458 121	188 961	750 799	499 503	
01	6 201 550	2 410 914	1 609 206	1 421 035	1 515 237	1 235 247	93 969	185 788	4 592 344	989 879	3 736 820	408 966	855 524	580 913	
02	6 354 769	2 843 401	1 975 336	1 600 227	1 876 590	1 333 606	98 746	266 621	4 379 433	1 243 175	3 405 871	547 721	973 562	695 454	
01															
Jul	672 155	214 925	77 952	129 768	61 504	109 636	16 447	20 132	594 204	85 157	515 395	41 460	78 809	43 697	
Ago	504 853	193 291	89 948	98 561	81 161	89 942	8 787	8 619	414 905	94 730	345 659	52 215	69 245	42 514	
Set	374 962	192 743	70 862	109 921	63 937	100 333	6 925	9 588	304 100	82 821	254 851	39 392	49 249	43 429	
Out	533 282	220 348	136 139	118 177	132 122	100 695	4 016	17 482	397 144	102 171	320 885	50 767	76 259	51 403	
Nov	473 482	217 969	113 425	118 750	108 080	96 103	5 345	22 647	360 057	99 219	296 526	44 411	63 531	54 808	
Dez	832 533	208 069	394 672	105 536	388 885	99 799	5 788	5 737	437 861	102 533	337 832	50 520	100 029	52 013	
02															
Jan	565 909	291 873	166 943	184 748	159 531	162 840	7 411	21 908	398 966	107 126	315 297	43 313	83 669	63 813	
Fev	404 972	228 587	106 579	130 619	100 896	108 758	5 683	21 860	298 393	97 968	224 768	41 333	73 625	56 636	
Mar	461 456	237 134	122 000	127 091	115 418	105 822	6 582	21 269	339 456	96 044	263 027	42 099	76 428	53 944	
Abr	421 372	223 600	66 900	129 237	61 356	105 131	5 544	24 106	354 472	108 363	272 099	49 660	82 373	58 703	
Mai	539 362	225 911	212 917	123 951	207 710	106 900	5 207	17 051	326 445	101 960	242 933	48 980	83 512	52 980	
Jun	496 057	224 229	177 099	131 414	169 457	107 480	7 642	23 934	318 958	92 815	248 823	46 852	70 135	45 963	
Jul	741 388	266 274	171 051	166 534	164 941	145 273	6 460	21 261	570 337	99 740	469 313	42 576	101 024	57 164	
Ago	695 830	220 994	280 310	108 659	271 941	82 615	8 369	26 044	415 520	112 335	331 325	52 805	84 195	59 530	
Set	397 904	227 256	89 989	123 889	80 637	99 896	9 352	23 994	307 916	103 367	237 388	47 368	70 528	55 999	
Out	534 040	221 381	164 818	110 935	159 152	98 690	5 665	12 244	369 223	110 447	280 921	50 361	88 302	60 086	
Nov	537 080	232 080	214 105	133 695	207 132	98 013	6 973	35 682	322 974	98 385	247 352	39 463	75 622	58 922	
Dez	559 399	244 082	202 626	129 456	178 769	112 188	23 857	17 269	356 773	114 625	272 625	42 911	84 148	71 714	

	1	2	3	4	5	6	7	8	9	10	11	12	13	14
	Credit	Debit	Credit	Debit	Credit	Debit	Credit	Debit	Credit	Debit	Credit	Debit	Credit	Debit
	Total		Total		With the EU		Other		Total		Emigrants' remittances		Other	
	Official						Private							

C.1.4.2 TRANSFERÊNCIAS CORRENTES - REMESSAS DE EMIGRANTES

EMIGRANTS' REMITTANCES

Fonte / Source: Banco de Portugal

10³ euros

	OCDE												Resto do Mundo			
	Total	União Europeia						Outros				Total	Brasil	Venezuela		
		Total	Alemanha	Espanha	França	Luxemburgo	Reino Unido	Total	Canadá	EUA	Suiça					
1	2	3	4	5	6	7	8	9	10	11	12	13	14	15		
00	3 458 121	3 282 062	2 021 978	277 821	56 822	1 335 469	67 226	195 762	1 260 084	145 736	443 456	655 883	176 059	17 779	92 676	
01	3 736 820	3 569 344	2 326 001	325 243	58 193	1 520 421	102 738	232 838	1 243 343	114 684	394 582	721 872	167 476	14 128	95 737	
02	3 405 871	3 293 982	2 011 529	271 313	80 563	1 226 518	131 420	224 124	1 282 453	114 850	388 954	765 909	111 889	16 680	40 539	
01	Jul	515 395	499 838	360 738	37 924	4 696	266 950	18 627	22 395	139 100	13 312	38 545	86 408	15 557	894	9 205
	Ago	345 659	332 481	235 500	25 109	4 575	167 862	10 576	19 063	96 980	8 709	35 722	51 749	13 179	844	6 851
	Set	254 851	242 601	139 950	22 335	2 248	86 251	7 496	16 412	102 652	8 098	27 395	66 396	12 250	353	7 865
	Out	320 885	310 499	194 217	26 845	6 170	122 660	6 769	23 763	116 282	8 903	33 570	72 869	10 386	235	5 530
	Nov	296 526	288 470	182 976	26 947	8 418	113 149	5 943	20 035	105 494	9 018	33 212	61 425	8 056	252	4 825
	Dez	337 832	325 903	214 499	31 077	7 600	136 844	8 821	20 658	111 405	5 046	34 308	70 262	11 929	498	7 627
02	Jan	315 297	299 410	178 039	26 066	11 786	107 912	4 932	19 553	121 371	9 739	45 691	65 232	15 887	744	8 307
	Fev	224 768	216 155	135 553	17 909	6 936	82 102	7 824	15 104	80 602	7 422	32 427	39 994	8 614	785	4 882
	Mar	263 027	246 087	156 524	24 155	6 576	86 469	9 725	23 692	89 562	8 902	33 093	46 505	16 941	8 597	3 310
	Abr	272 099	264 376	166 665	24 938	4 747	106 892	8 859	15 591	97 710	9 259	32 265	55 241	7 723	367	3 196
	Mai	242 933	232 759	138 117	18 249	3 134	86 808	8 116	17 183	94 641	11 445	29 948	52 125	10 175	731	5 779
	Jun	248 823	241 261	140 776	22 224	4 738	80 892	9 681	16 546	100 484	10 759	31 359	56 934	7 562	612	2 337
	Jul	469 313	459 357	306 923	31 217	6 686	211 210	26 299	22 870	152 433	11 390	33 872	105 718	9 956	1 385	2 829
	Ago	331 325	322 846	209 600	23 702	7 810	137 245	14 374	20 918	113 246	11 621	34 525	65 838	8 479	405	2 584
	Set	237 388	230 112	127 298	18 837	5 232	68 474	10 586	18 492	102 813	8 873	31 029	62 167	7 276	1 515	2 253
	Out	280 921	273 678	160 923	22 202	7 233	92 959	8 980	21 927	112 755	9 596	30 626	71 345	7 243	444	2 148
	Nov	247 352	241 335	141 334	20 927	6 824	79 549	9 517	17 012	100 001	8 202	27 075	63 686	6 017	708	1 618
	Dez	272 625	266 609	149 775	20 886	8 861	86 007	12 527	15 237	116 834	7 642	27 042	81 123	6 016	386	1 298

1	2	3	4	5	6	7	8	9	10	11	12	13	14	15
Total	Total	Total	Germany	Spain	France	Luxembourg	United Kingdom	Total	Canada	USA	Switzerland	Total	Brazil	Venezuela
European Union								Other				Rest of the World		
OECD														

C.1.5 BALANÇA DE CAPITAL

CAPITAL ACCOUNT

Fonte / Source: Banco de Portugal

10³ euros

	Total			Transferências públicas			Transferências privadas			Aquisição / cedência de activos não produzidos não financeiros			
	Crédito	Débito	Saldo	Crédito	Débito	Saldo	Crédito	Débito	Saldo	Crédito	Débito	Saldo	
1	2	3	4	5	6	7	8	9	10	11	12		
00	1 854 165	184 380	1 669 785	1 673 217	24 011	1 649 206	120 915	117 975	2 940	60 033	42 394	17 639	
01	1 431 745	235 164	1 196 581	1 260 245	54 264	1 205 981	137 497	130 283	7 214	34 004	50 618	-16 614	
02	2 046 577	207 421	1 839 156	1 910 240	40 986	1 869 254	108 072	142 778	-34 706	28 265	23 656	4 609	
01	Jul	266 709	23 607	243 102	248 863	3 157	245 706	15 106	10 404	4 702	2 740	10 046	-7 306
	Ago	102 318	30 214	72 104	84 289	8 788	75 500	13 002	12 594	408	5 027	8 831	-3 804
	Set	104 464	17 140	87 324	93 921	3 427	90 494	8 945	11 679	-2 734	1 598	2 034	-436
	Out	207 408	17 250	190 158	193 271	2 115	191 156	13 324	12 224	1 099	814	2 911	-2 098
	Nov	65 114	17 909	47 204	50 114	4 588	45 526	12 320	10 309	2 011	2 680	3 013	-332
	Dez	365 158	19 784	345 375	352 031	9 393	342 638	11 565	9 266	2 299	1 562	1 124	437
02	Jan	156 672	17 428	139 244	134 006	2 585	131 421	13 675	11 029	2 646	8 992	3 815	5 177
	Fev	34 861	16 293	18 568	27 774	5 427	22 347	6 821	8 944	-2 123	266	1 922	-1 656
	Mar	78 589	11 843	66 746	69 181	845	68 336	9 023	9 598	-575	385	1 400	-1 015
	Abr	22 757	14 041	8 716	12 655	1 817	10 838	8 951	9 800	-849	1 152	2 424	-1 273
	Mai	194 762	29 802	164 960	185 364	17 999	167 365	8 657	11 151	-2 494	741	652	89
	Jun	310 325	13 963	296 362	301 468	1 744	299 724	8 374	9 055	-681	483	3 163	-2 680
	Jul	212 876	13 658	199 218	195 520	1	195 519	9 847	12 128	-2 280	7 508	1 529	5 979
	Ago	21 132	21 409	-278	7 222	1 493	5 729	9 166	14 726	-5 560	4 744	5 190	-447
	Set	140 035	16 307	123 729	132 385	2 218	130 167	6 801	12 904	-6 103	849	1 185	-336
	Out	264 375	19 205	245 170	253 353	325	253 028	9 190	17 950	-8 761	1 832	929	902
	Nov	261 984	15 069	246 915	251 475	1 041	250 435	9 683	13 735	-4 052	826	294	532
	Dez	348 208	18 402	329 806	339 837	5 491	334 345	7 884	11 759	-3 875	488	1 153	-665

1	2	3	4	5	6	7	8	9	10	11	12
Credit	Debit	Balance	Credit	Debit	Balance	Credit	Debit	Balance	Credit	Debit	Balance
Total			Official transfers			Private transfers			Acquisition / disposal of non-produced, non-financial assets		

C.1.6 TRANSFERÊNCIAS COM A UNIÃO EUROPEIA⁽¹⁾**TRANSFERS WITH THE EUROPEAN UNION⁽¹⁾**

Fonte / Source: Banco de Portugal

10³ euros

	Correntes									De capital					Saldo
	Créditos						Débitos			Créditos					
	Reembolsos	FEOGA-Garantia	FEOGA-Orientação	FEDER	FSE	Outros recebimentos	Contribuição financeira	Direitos aduaneiros e direitos niveladores agrícolas	Outros	Fundo de Coesão	FEDER	PEDIP	FEOGA-Orientação	Outros recebimentos	
1	2	3	4	5	6	7	8	9	10	11	12	13	14	15	
00	21 379	652 840	63 350	222 308	508 581	75 608	1 094 840	178 996	5 112	116 467	1 259 744	0	253 400	42 609	1 937 338
01	8 722	874 809	7 945	138 842	443 535	41 383	1 066 366	163 869	5 012	441 598	785 860	0	31 780	58	1 539 286
02	94 999	758 130	53 073	227 089	701 553	41 746	1 219 538	111 038	3 030	387 110	1 286 839	0	220 559	14 948	2 452 439
01	Jul	0	26 430	0	34 194	471	410	92 135	16 595	906	55 058	193 766	0	0	200 693
	Ago	8 722	49 623	0	6 024	5 375	11 417	73 072	16 803	67	50 109	34 134	0	0	75 463
	Set	0	29 215	4 214	9 800	18 613	2 096	86 515	13 502	316	21 168	55 531	0	16 854	57 214
	Out	0	57 206	746	31 717	40 702	1 752	88 807	11 713	175	10 329	179 728	0	2 984	224 469
	Nov	0	71 797	0	1 891	32 451	1 941	86 515	9 376	212	39 276	10 717	0	0	61 969
	Dez	0	78 563	1 622	45 723	261 497	1 480	86 515	12 196	1 088	86 411	259 099	0	6 488	641 083
02	Jan	6 234	127 192	6 102	18 777	0	1 226	151 130	11 678	32	3 189	106 401	0	24 409	130 691
	Fev	0	81 510	0	159	18 174	1 053	96 195	12 507	56	26 858	901	0	0	19 896
	Mar	0	94 248	0	11 085	5 354	4 732	97 011	8 811	0	3 955	62 815	0	2 409	78 774
	Abr	0	43 469	0	460	15 829	1 598	97 011	7 205	915	9 752	2 607	0	0	-31 416
	Mai	0	35 842	1 338	14 385	143 553	12 592	99 116	7 657	128	97 336	81 516	0	5 353	286 173
	Jun	0	95 674	0	47 230	24 151	2 402	97 011	10 125	344	33 822	267 635	0	0	363 434
	Jul	62 006	27 820	8 782	25 843	39 239	901	135 283	9 990	0	13 925	146 444	0	35 127	214 815
	Ago	22 728	42 770	0	1 215	201 552	3 676	72 815	9 800	0	0	6 884	0	0	196 210
	Set	0	27 880	0	17 033	32 848	2 876	90 439	9 358	99	33 027	96 519	0	0	113 126
	Out	0	122	9 862	34 433	114 396	339	90 439	7 618	633	18 691	195 122	0	39 449	32 313 756
	Nov	0	78 780	14 002	32 788	80 068	1 493	90 440	7 555	18	0	185 800	0	64 274	360 594
	Dez	4 031	102 823	12 987	23 681	26 389	8 858	102 647	8 735	805	146 555	134 194	0	51 946	406 385

1	2	3	4	5	6	7	8	9	10	11	12	13	14	15
Reimbursements	EAGGF-Guarantee	EAGGF-Guidance	ERDF	ESF	Other receipts	Financial contribution	Customs and levelling duties	Other	Social cohesion fund	ERDF	PEDIP	EAGGF-Guidance	Other receipts	Balance
Credits						Debits			Credits					
Current						Capital								

(1) Inclui rubricas da Balança Corrente e da Balança de Capital. / Includes Current and Capital accounts items.

C.1.7 BALANÇA DE PAGAMENTOS TECNOLÓGICA⁽¹⁾**TECHNOLOGICAL BALANCE OF PAYMENTS⁽¹⁾**

Fonte / Source: Banco de Portugal

10³ euros

	Total			Direitos de utilização e Propriedade industrial			Serviços de assistência técnica			Serviços de investigação e desenvolvimento			Outros serviços de natureza técnica			
	Crédito	Débito	Saldo	Crédito	Débito	Saldo	Crédito	Débito	Saldo	Crédito	Débito	Saldo	Crédito	Débito	Saldo	
1	2	3	4	5	6	7	8	9	10	11	12	13	14	15		
00	319 558	734 281	-415 224	90 364	314 508	-224 144	105 944	216 221	-110 278	14 878	14 698	180	108 372	189 354	-80 982	
01	314 646	667 449	-352 802	59 816	310 715	-250 899	127 332	166 287	-38 955	16 438	10 195	6 242	111 061	180 251	-69 190	
02	398 690	730 500	-331 810	58 233	322 175	-263 941	165 255	180 988	-15 733	29 990	9 577	20 413	145 212	217 760	-72 549	
01	Jul	21 006	59 715	-38 709	5 339	31 414	-26 076	5 616	7 487	-1 871	587	383	204	9 464	20 430	-10 966
	Ago	26 147	53 556	-27 409	6 819	33 502	-26 684	8 435	7 735	-700	833	308	524	10 061	12 010	-1 950
	Set	22 711	44 370	-21 659	5 451	14 564	-9 113	7 935	15 418	-7 483	1 364	533	831	7 961	13 855	-5 894
	Out	26 812	47 957	-21 145	2 818	28 940	-26 122	8 411	6 166	2 245	1 939	569	1 370	13 644	12 282	-1 362
	Nov	27 419	66 024	-38 605	5 034	25 657	-20 623	8 980	24 494	-15 514	2 144	1 070	1 074	11 261	14 804	-3 543
	Dez	28 807	63 226	-34 420	3 251	16 853	-13 601	10 393	27 291	-16 899	2 279	1 542	737	12 884	17 540	-4 656
02	Jan	37 905	81 110	-43 206	10 523	32 441	-21 918	12 068	23 318	-11 250	2 566	1 055	1 511	12 748	24 296	-11 549
	Fev	31 626	83 113	-51 487	3 529	36 908	-33 379	16 642	20 729	-4 087	2 182	1 400	782	9 273	24 076	-14 802
	Mar	27 385	52 144	-24 759	3 512	13 333	-9 821	10 579	12 946	-2 367	1 599	1 595	4	11 694	24 269	-12 575
	Abr	33 132	66 978	-33 846	2 823	36 663	-33 840	17 025	16 432	594	1 565	655	910	11 719	13 229	-1 510
	Mai	32 107	58 669	-26 562	2 853	27 671	-24 818	14 231	12 265	1 967	2 775	429	2 346	12 247	18 303	-6 056
	Jun	27 443	69 409	-41 967	2 365	27 183	-24 819	8 755	18 801	-10 046	4 297	516	3 781	12 027	22 910	-10 883
	Jul	41 194	45 542	-4 349	9 573	22 642	-13 069	15 701	8 929	6 773	2 064	582	1 481	13 856	13 389	466
	Ago	32 374	64 839	-32 465	8 454	34 600	-26 146	11 798	15 176	-3 378	3 682	392	3 289	8 440	14 670	-6 231
	Set	30 239	44 398	-14 158	3 783	16 122	-12 339	12 000	14 542	-2 543	1 517	299	1 128	12 940	13 435	-495
	Out	36 680	53 534	-16 854	5 829	24 098	-18 269	14 250	10 227	4 023	3 321	797	2 525	13 280	18 413	-5 132
	Nov	29 302	49 071	-19 768	2 284	26 137	-23 853	12 156	7 963	4 194	1 707	598	1 108	13 155	14 372	-1 217
	Dez	39 304	61 694	-22 389	2 706	24 377	-21 671	20 049	19 661	389	2 715	1 258	1 457	13 833	16 398	-2 564

1	2	3	4	5	6	7	8	9	10	11	12	13	14	15
Credit	Debit	Balance	Credit	Debit	Balance	Credit	Debit	Balance	Credit	Debit	Balance	Credit	Debit	Balance
Total			Royalties and license fees and industrial property			Technical assistance services			Research and development services			Other technical services		

(1) De acordo com a metodologia da OCDE incorpora rubricas da Balança corrente e da Balança de capital. / According to OECD methodologies includes Current and Capital accounts items.

C.2.1 BALANÇA FINANCEIRA^(a)

Principais componentes
Valores líquidos

FINANCIAL ACCOUNT^(a)

Main items
Net figures

Fonte / Source: Banco de Portugal

10³ euros

	Total	Investimento directo		Investimento de carteira		Derivados financeiros	Outro investimento		Activos de reserva
		De Portugal no exterior	Do exterior em Portugal	Activos	Passivos		Activos	Passivos	
	1	2	3	4	5	6	7	8	9
00	10 870 260	-8 153 645	7 366 989	-5 040 325	2 962 279	338 391	-11 792 637	25 594 318	-405 109
01	10 938 041	-8 452 785	6 584 524	-7 983 123	10 896 322	284 312	-5 287 608	15 866 169	-969 770
02	9 177 294	-3 444 400	4 574 042	-7 371 681	10 589 695	-11 763	-3 582 030	9 519 463	-1 096 031
01 Jul	218 210	-366 542	438 478	-315 105	1 682 481	-16 510	-4 000 474	3 074 851	-278 969
Ago	674 964	-635 646	338 288	478 624	22 784	-53 595	2 711 821	-1 896 503	-290 810
Set	842 726	526 600	14 689	-704 590	1 796 574	-11 172	770 743	-1 585 699	35 580
Out	925 625	-323 042	579 217	-1 219 121	1 205 209	-59 783	-3 529 406	4 142 230	130 320
Nov	871 347	-173 879	131 184	-904 264	169 568	100 311	-1 659 127	3 431 762	-224 208
Dez	260 264	-570 695	743 505	-1 331 329	1 392 516	116 249	1 110 531	-975 327	-225 186
02 Jan	964 887	-152 170	682 248	-1 084 756	728 720	69 875	1 919 484	-1 180 550	-17 963
Fev	642 458	15 970	207 621	-1 092 145	699 346	-67 164	-1 661 481	2 654 256	-113 945
Mar	298 399	57 692	722 108	-1 185 155	-286 966	-3 100	-2 322 563	3 619 687	-303 304
Abr	1 518 132	34 493	370 585	717 746	357 879	2 809	-1 323 136	1 416 838	-59 082
Mai	1 284 715	-113 397	367 763	-1 220 843	830 483	-44 329	-2 518 564	4 160 945	-177 343
Jun	937 052	-263 718	103 021	57 150	1 378 183	-31 788	-2 946 708	2 875 929	-235 016
Jul	383 982	-748 678	257 298	-662 074	1 822 868	-73 497	-914 482	828 855	-126 309
Ago	-190 509	-726 177	196 573	-1 005 811	686 964	102 736	2 785 539	-2 362 435	132 102
Set	1 140 185	-451 910	458 332	-671 091	746 825	72 669	-1 101 994	2 370 975	-283 621
Out	990 855	-734 828	323 111	91 203	-85 204	-100 381	-1 869 108	3 336 793	29 269
Nov	351 592	-137 577	281 621	-746 758	476 895	-13 596	1 700 456	-1 210 059	610
Dez	855 546	-224 101	603 759	-569 146	3 233 703	74 003	4 670 526	-6 991 770	58 571

1	2	3	4	5	6	7	8	9
Total	Portuguese investment abroad	Foreign investment in Portugal	Assets	Liabilities	Financial derivatives	Assets	Liabilities	Reserve assets
	Direct investment		Portfolio investment			Other investment		

C.2.2.1 INVESTIMENTO DIRECTO DE PORTUGAL NO EXTERIOR (continua)

Por tipo de operação

PORTUGUESE DIRECT INVESTMENT ABROAD (to be continued)

By type of operation

Fonte / Source: Banco de Portugal

10³ euros

	Total			No capital de empresas											
				Total			Constituição de empresas			Aumento de capital ⁽¹⁾			Aquisição de quotas / acções		
	Crédito	Débito	Saldo	Crédito	Débito	Saldo	Crédito	Débito	Saldo	Crédito	Débito	Saldo	Crédito	Débito	Saldo
	1	2	3	4	5	6	7	8	9	10	11	12	13	14	15
00	7 449 667	15 603 312	-8 153 645	1 243 750	8 957 617	-7 713 868	2 776	407 827	-405 051	41 637	1 845 674	-1 804 037	1 199 336	6 704 116	-5 504 780
01	6 541 054	14 993 839	-8 452 785	2 937 151	9 263 898	-6 326 747	13 509	809 962	-796 453	567 351	3 357 641	-2 790 290	2 356 292	5 096 296	-2 740 004
02	4 414 411	7 858 811	-3 444 400	2 034 803	3 092 223	-1 057 419	3 837	200 848	-197 011	125 038	1 391 733	-1 266 694	1 905 928	1 499 642	406 286
01 Jul	381 273	747 815	-366 542	289 544	609 495	-319 951	0	737	-737	285 032	398 621	-113 589	4 512	210 136	-205 625
Ago	410 313	1 045 959	-635 646	249 557	887 790	-638 233	0	13 128	-13 128	246 797	641 110	-394 313	2 761	233 553	-230 792
Set	980 869	454 268	526 600	261 705	51 535	210 170	0	974	-974	0	10 447	-10 447	261 705	40 114	221 591
Out	111 332	434 974	-323 042	9 159	222 257	-213 098	0	311	-311	6 085	97 134	-91 049	3 074	124 812	-121 737
Nov	163 807	337 686	-173 879	20 113	175 314	-155 201	13 509	13 767	-258	10	109 074	-109 064	6 594	52 474	-45 880
Dez	396 267	966 961	-570 695	46 214	402 668	-356 455	0	3 192	-3 192	2	385 108	-385 106	46 214	14 369	31 843
02 Jan	91 803	243 973	-152 170	2 631	39 454	-36 823	1 118	141	977	0	6 634	-6 634	1 513	32 679	-31 166
Fev	379 640	363 671	15 970	304 164	114 821	189 344	0	392	-392	98 000	105 770	-7 770	206 164	8 659	197 505
Mar	491 673	433 981	57 692	149 200	82 964	66 236	0	538	-538	0	37 609	-37 609	149 200	44 817	104 384
Abr	238 644	204 151	34 493	90 996	65 341	25 655	2 719	11 677	-8 958	7 846	20 667	-12 821	80 431	32 997	47 434
Mai	184 895	298 293	-113 397	67 113	20 350	46 762	0	535	-535	13 086	13 171	-85	54 027	6 644	47 382
Jun	96 546	360 264	-263 718	17 192	194 067	-176 875	0	2 180	-2 180	40	64 995	-64 955	17 152	126 893	-109 741
Jul	370 529	1 119 206	-748 678	30 342	801 932	-771 590	0	6 693	-6 693	0	9 993	-9 993	30 342	785 246	-754 904
Ago	58 793	784 969	-726 177	6	661 356	-661 349	0	80	-80	6	656 194	-656 188	0	5 082	-5 082
Set	71 910	523 820	-451 910	11 998	349 413	-337 415	0	204	-204	0	127 384	-127 384	11 998	221 825	-209 827
Out	385 741	1 120 569	-734 828	279 004	61 718	217 285	0	25 759	-25 759	30	29 618	-29 588	278 974	6 342	272 632
Nov	177 454	315 031	-137 577	54 434	166 552	-112 118	0	2 555	-2 555	0	8 500	-8 500	54 434	155 497	-101 063
Dez	1 866 783	2 090 884	-224 101	1 027 723	534 254	493 469	0	150 095	-150 095	6 030	311 198	-305 168	1 021 693	72 961	948 732

1	2	3	4	5	6	7	8	9	10	11	12	13	14	15
Credit	Debit	Balance	Credit	Debit	Balance	Credit	Debit	Balance	Credit	Debit	Balance	Credit	Debit	Balance
Total			Total			Establishment of new companies			Equity increases ⁽¹⁾			Total / partial purchase of establishments		
			Equity capital											

C.2.2.1 INVESTIMENTO DIRECTO DE PORTUGAL NO EXTERIOR (continuação)

PORTUGUESE DIRECT INVESTMENT ABROAD (continued)

Por tipo de operação

By type of operation

Fonte / Source: Banco de Portugal

10³ euros

	Lucros reinvestidos ⁽²⁾			Créditos, empréstimos e suprimentos						Operações sobre imóveis ⁽³⁾			Outros			
	Crédito	Débito	Saldo	de longo prazo			de curto prazo			Crédito	Débito	Saldo	Crédito	Débito	Saldo	
				Crédito	Débito	Saldo	Crédito	Débito	Saldo							
	16	17	18	19	20	21	22	23	24	25	26	27	28	29	30	
00	426 436	629 577	-203 140	5 628 310	5 692 871	-64 561	135 889	127 995	7 895	8 490	52 763	-44 274	6 792	142 489	-135 698	
01	557 319	871 164	-313 845	2 832 598	4 651 729	-1 819 131	197 514	57 593	139 921	7 007	59 448	-52 441	9 465	90 007	-80 542	
02	737 018	1 033 405	-296 387	1 353 973	3 317 315	-1 963 342	274 847	330 008	-55 161	12 238	34 268	-22 030	1 532	51 593	-50 061	
01	Jul	42 597	67 388	-24 791	44 279	48 654	-4 375	4 300	102	4 199	553	7 015	-6 463	0	15 161	-15 161
	Ago	38 453	79 776	-41 323	6 078	59 899	-53 821	114 979	8 173	106 806	1 189	3 468	-2 279	58	6 853	-6 795
	Set	38 448	79 844	-41 396	676 525	314 087	362 438	4 098	78	4 020	42	3 596	-3 554	50	5 127	-5 077
	Out	38 716	76 154	-37 438	51 179	99 702	-48 524	10 905	16 964	-6 059	1 262	6 156	-4 894	111	13 141	-13 030
	Nov	38 613	77 454	-38 841	103 889	66 436	37 454	186	1	185	686	3 742	-3 056	320	14 739	-14 419
	Dez	64 993	62 163	2 830	255 225	492 031	-236 806	28 919	0	28 919	850	3 344	-2 494	67	6 755	-6 689
02	Jan	45 718	92 708	-46 990	20 943	102 611	-81 668	21 095	3 327	17 768	1 415	1 470	-55	0	4 403	-4 403
	Fev	45 521	96 683	-51 161	26 996	146 327	-119 331	2 600	0	2 600	338	2 493	-2 155	21	3 348	-3 326
	Mar	46 603	85 848	-39 245	284 431	250 535	33 897	11 010	5 455	5 554	359	3 590	-3 231	71	5 589	-5 519
	Abr	114 981	71 143	43 838	12 047	43 252	-31 205	20 312	17 304	3 008	309	3 926	-3 618	0	3 184	-3 184
	Mai	45 346	100 708	-55 362	66 435	150 048	-83 613	5 323	20 400	-15 077	419	3 370	-2 951	260	3 416	-3 156
	Jun	65 417	75 290	-9 873	6 198	84 288	-78 090	6 455	1 800	4 655	1 189	2 210	-1 022	94	2 609	-2 514
	Jul	87 885	72 890	14 995	131 186	106 190	24 996	120 275	124 668	-4 392	841	3 158	-2 317	0	10 369	-10 369
	Ago	45 990	88 609	-42 619	6 200	31 306	-25 106	4 800	0	4 800	1 772	2 139	-368	25	1 559	-1 534
	Set	45 699	93 032	-47 333	12 254	61 147	-48 893	0	15 100	-15 100	1 264	3 111	-1 847	695	2 016	-1 321
	Out	47 490	84 276	-36 786	44 261	853 813	-809 552	13 015	115 022	-102 007	1 917	3 138	-1 221	54	2 601	-2 547
	Nov	45 365	100 222	-54 857	67 487	26 706	40 781	7 959	10 207	-2 248	1 897	2 337	-440	311	9 006	-8 694
	Dez	101 003	71 996	29 007	675 535	1 461 091	-785 556	62 003	16 725	45 278	519	3 324	-2 805	0	3 493	-3 493

	16	17	18	19	20	21	22	23	24	25	26	27	28	29	30
	Credit	Debit	Balance	Credit	Debit	Balance	Credit	Debit	Balance	Credit	Debit	Balance	Credit	Debit	Balance
	Reinvested earnings ⁽²⁾			Long-term			Short-term			Real estate ⁽³⁾			Other		
				Loans and borrowings											

(1) Inclui as prestações suplementares de capital. / Includes additional instalments.

(2) Estimativa mensal calculada pelo Banco de Portugal com base nos últimos dados anuais disponíveis obtidos através dos Inquéritos ao Investimento Directo. / Estimated monthly by Banco de Portugal based on the available annual figures obtained from the Direct Investment Surveys.

(3) Inclui as operações de investimento imobiliário realizadas por particulares. / Includes real estate investment made by private individuals.

C.2.2.2 INVESTIMENTO DIRECTO DE PORTUGAL NO EXTERIOR (continua)

PORTUGUESE DIRECT INVESTMENT ABROAD (to be continued)

Por sector de actividade da empresa residente

By economic activity of the resident company

Fonte / Source: Banco de Portugal

10³ euros

	Agricultura, caça, silvicultura e pesca			Indústrias extractivas			Indústrias transformadoras			Produção e distribuição de electricidade, gás e água			Construção		
	Crédito	Débito	Saldo	Crédito	Débito	Saldo	Crédito	Débito	Saldo	Crédito	Débito	Saldo	Crédito	Débito	Saldo
00	282	4 908	-4 626	93	139	-46	81 752	487 217	-405 465	8 422	10 093	-1 672	19 853	87 539	-67 686
01	1 045	7 813	-6 768	0	14	-14	135 435	258 618	-123 183	15 508	18 353	-2 845	24 279	48 846	-24 567
02	1 268	3 476	-2 208	0	3	-3	99 533	266 370	-166 836	19 050	21 954	-2 903	49 815	45 713	4 102
01	Jul	98	343	-245	0	0	3 091	18 985	-15 895	4 935	1 369	3 566	4 439	1 798	2 641
	Ago	93	1 619	-1 526	0	0	14 817	18 287	-3 470	3 018	1 497	1 521	886	2 337	-1 452
	Set	98	348	-251	0	0	5 555	11 190	-5 635	1 708	1 498	210	1 018	3 506	-2 488
	Out	78	25	54	0	8	10 449	20 415	-9 966	68	1 467	-1 399	1 009	4 726	-3 717
	Nov	79	174	-95	0	0	3 159	9 624	-6 465	1 913	1 478	435	1 981	6 321	-4 340
	Dez	85	617	-532	0	0	4 069	16 017	-11 947	1 249	1 248	0	1 085	7 087	-6 002
02	Jan	148	318	-170	0	0	7 493	36 048	-28 556	83	1 811	-1 728	4 591	1 903	2 687
	Fev	109	0	109	0	0	6 339	14 540	-8 201	83	1 843	-1 760	5 292	5 803	-511
	Mar	96	31	65	0	0	4 384	14 868	-10 484	83	1 751	-1 668	543	2 590	-2 047
	Abr	96	793	-696	0	0	6 511	44 897	-38 386	510	1 559	-1 049	689	4 309	-3 620
	Mai	96	582	-485	0	0	29 805	20 983	8 821	4 919	1 876	3 043	690	3 128	-2 438
	Jun	96	459	-362	0	0	4 126	22 313	-18 188	103	1 543	-1 440	547	2 253	-1 706
	Jul	96	134	-37	0	0	5 088	18 517	-13 429	2 637	1 535	1 103	606	5 402	-4 796
	Ago	119	0	119	0	0	6 949	22 176	-15 227	83	1 777	-1 694	1 211	3 987	-2 775
	Set	96	230	-133	0	3	9 039	16 557	-7 518	2 875	1 813	1 062	1 088	2 845	-1 757
	Out	96	227	-131	0	0	4 101	17 498	-13 397	83	1 771	-1 687	1 316	3 840	-2 524
	Nov	96	698	-602	0	0	3 926	12 449	-8 522	83	1 872	-1 789	1 704	3 419	-1 714
	Dez	120	5	115	0	0	11 772	25 523	-13 751	7 507	2 803	4 703	31 538	6 234	25 303

	1	2	3	4	5	6	7	8	9	10	11	12	13	14	15
	Credit	Debit	Balance	Credit	Debit	Balance	Credit	Debit	Balance	Credit	Debit	Balance	Credit	Debit	Balance
	Agriculture, hunting, forestry and fishing			Mining and quarrying			Manufacturing			Production and distribution of electricity, gas and water			Construction		

C.2.2.2 INVESTIMENTO DIRECTO DE PORTUGAL NO EXTERIOR (continuação)

Por sector de actividade da empresa residente

PORTUGUESE DIRECT INVESTMENT ABROAD (continued)

By economic activity of the resident company

Fonte / Source: Banco de Portugal

10³ euros

	Comércio por grosso e a retalho, reparações, alojamento e restauração			Transportes, armazenagem e comunicações			Actividades financeiras			Actividades imobiliárias, alugueres e serviços prestados às empresas			Outras actividades			
	Crédito	Débito	Saldo	Crédito	Débito	Saldo	Crédito	Débito	Saldo	Crédito	Débito	Saldo	Crédito	Débito	Saldo	
	16	17	18	19	20	21	22	23	24	25	26	27	28	29	30	
00	27 659	120 044	-92 385	1 487 661	48 113	1 439 548	3 062 360	3 249 323	-186 963	2 666 290	11 467 320	-8 801 031	95 297	128 616	-33 319	
01	32 176	3 216 126	-3 183 950	1 336 503	1 303 941	32 561	2 884 962	4 913 322	-2 028 359	2 051 396	5 126 204	-3 074 807	59 749	100 603	-40 854	
02	23 023	70 922	-47 899	80 113	86 314	-6 200	760 652	655 411	105 242	3 325 377	6 624 816	-3 299 439	55 579	83 834	-28 255	
01	Jul	9 402	12 623	-3 221	4 763	52 900	-48 136	299 386	510 331	-210 945	52 914	137 734	-84 820	2 246	11 732	-9 486
	Ago	778	3 614	-2 836	2 737	3 572	-835	259 871	524 140	-264 269	126 094	481 854	-355 760	2 019	9 039	-7 020
	Set	774	2 969	-2 196	3 738	223 420	-219 682	485 645	56 154	429 492	481 583	147 982	333 601	751	7 202	-6 451
	Out	667	58 635	-57 968	2 723	3 647	-923	18 001	121 901	-103 900	76 705	214 558	-137 854	1 630	8 993	-7 362
	Nov	655	13 312	-12 657	5 732	9 448	-3 716	31 850	17 028	14 822	117 310	271 742	-154 432	1 128	8 558	-7 430
	Dez	2 229	8 767	-6 538	6 166	7 723	-1 557	35 010	330 850	-295 840	318 094	590 063	-271 969	28 279	4 589	23 690
02	Jan	1 059	4 526	-3 467	3 374	2 603	771	11 530	17 395	-5 865	59 636	173 996	-114 361	3 890	5 373	-1 483
	Fev	1 148	3 201	-2 053	3 615	4 220	-605	210 748	134 256	76 492	151 117	192 119	-41 003	1 190	7 689	-6 498
	Mar	905	2 243	-1 338	4 081	35 612	-31 531	201 313	49 649	151 664	276 823	320 228	-43 405	3 445	7 010	-3 565
	Abr	4 612	3 430	1 182	3 739	2 595	1 145	116 708	28 808	87 900	95 358	111 323	-15 965	10 422	6 439	3 983
	Mai	777	11 341	-10 564	3 347	2 491	856	31 254	21 661	9 593	111 720	228 447	-116 727	2 287	7 783	-5 496
	Jun	2 054	2 180	-126	3 543	12 536	-8 993	32 392	163 919	-131 526	49 126	149 693	-100 567	4 557	5 368	-811
	Jul	3 238	6 701	-3 462	8 699	7 671	1 028	20 349	16 059	4 290	322 382	1 058 524	-736 143	7 434	4 664	2 769
	Ago	1 889	9 596	-7 707	3 368	2 628	7 240	11 837	15 310	-3 473	29 894	722 342	-692 448	3 442	7 153	-3 711
	Set	1 416	3 102	-1 687	3 570	3 673	-103	19 873	49 471	-29 598	29 596	436 545	-406 949	4 357	9 579	-5 223
	Out	936	3 517	-2 581	5 694	5 283	411	61 693	42 394	19 299	308 947	1 036 518	-727 571	2 876	9 522	-6 646
	Nov	768	4 295	-3 527	3 347	2 717	630	14 609	103 341	-88 732	150 050	178 514	-28 464	2 869	7 727	-4 857
	Dez	4 221	16 790	-12 569	33 736	4 286	29 450	28 348	13 150	15 199	1 740 730	2 016 566	-275 835	8 810	5 526	3 283

	16	17	18	19	20	21	22	23	24	25	26	27	28	29	30
	Credit	Debit	Balance	Credit	Debit	Balance	Credit	Debit	Balance	Credit	Debit	Balance	Credit	Debit	Balance
	Wholesale and retail trade, repairs, hotels and restaurants			Transports, storage and communications			Financial intermediation			Real estate, rentals and business activities			Other activities		

C.2.2.3 INVESTIMENTO DIRECTO DE PORTUGAL NO EXTERIOR Por zona económica de destino

PORTUGUESE DIRECT INVESTMENT ABROAD By economic region of destination

Fonte / Source: Banco de Portugal

10³ euros

	OCDE									PALOP			Resto do Mundo			
	Total			União Europeia			Outros			Crédito	Débito	Saldo	Crédito	Débito	Saldo	
	Crédito	Débito	Saldo	Crédito	Débito	Saldo	Crédito	Débito	Saldo							
	1	2	3	4	5	6	7	8	9	10	11	12	13	14	15	
00	5 664 131	9 490 804	-3 826 673	5 635 068	9 194 932	-3 559 864	29 063	295 872	-266 809	45 148	252 689	-207 541	1 740 388	5 859 820	-4 119 432	
01	4 533 474	11 859 729	-7 326 255	4 325 615	11 257 006	-6 931 392	207 859	602 722	-394 863	38 039	147 487	-109 447	1 969 541	2 986 624	-1 017 083	
02	2 162 632	5 784 357	-3 621 725	1 942 678	5 611 463	-3 668 785	219 954	172 894	47 060	43 857	120 709	-76 851	2 207 921	1 953 745	254 176	
01	Jul	359 502	674 787	-315 285	355 142	666 335	-311 194	4 360	8 452	-4 091	4 356	14 478	-10 122	17 415	58 550	-41 135
	Ago	393 224	737 949	-344 725	391 289	730 195	-338 906	1 934	7 754	-5 820	2 900	19 272	-16 372	14 190	288 738	-274 548
	Set	487 984	169 967	318 017	486 445	161 775	324 670	1 539	8 192	-6 653	3 356	6 727	-3 371	489 528	277 574	211 954
	Out	87 535	346 006	-258 471	85 906	238 056	-152 150	1 629	107 950	-106 322	1 519	10 045	-8 526	22 378	78 323	-56 045
	Nov	135 105	231 265	-96 159	130 549	210 151	-79 602	4 556	21 114	-16 558	1 324	8 538	-7 214	27 278	97 883	-70 505
	Dez	334 820	848 994	-514 174	329 675	619 010	-289 335	5 145	229 984	-224 838	2 647	11 473	-8 825	58 800	106 495	-47 695
02	Jan	67 560	181 859	-114 299	63 680	174 919	-111 239	3 881	6 940	-3 059	5 144	10 693	-5 549	19 099	51 422	-32 323
	Fev	247 914	178 346	69 568	246 321	172 363	73 958	1 593	5 983	-4 390	3 640	7 920	-4 281	128 087	177 404	-49 317
	Mar	446 202	284 283	161 918	336 817	276 563	60 254	109 385	7 720	101 664	2 439	8 362	-5 922	43 032	141 337	-98 304
	Abr	164 419	94 703	69 717	80 957	72 519	8 438	83 462	22 184	61 278	3 136	12 833	-9 698	71 090	96 615	-25 525
	Mai	136 854	221 557	-84 703	134 887	208 327	-73 440	1 967	13 230	-11 263	2 323	11 484	-9 162	45 718	65 251	-19 532
	Jun	63 128	188 777	-125 649	60 713	175 938	-115 225	2 415	12 840	-10 425	2 179	10 812	-8 633	31 239	160 675	-129 436
	Jul	233 031	1 055 185	-822 154	228 639	1 042 852	-814 212	4 392	12 333	-7 942	3 933	10 817	-6 884	133 565	53 205	80 360
	Ago	34 524	89 115	-54 591	32 369	82 349	-49 980	2 155	6 767	-4 612	4 636	6 944	-2 307	19 633	688 911	-669 278
	Set	51 532	457 812	-406 280	48 735	447 839	-399 104	2 797	9 973	-7 176	3 075	11 461	-5 387	17 303	54 547	-37 243
	Out	124 743	1 012 743	-888 000	122 609	979 281	-856 672	2 134	33 462	-31 328	4 259	9 962	-5 703	256 739	97 863	158 875
	Nov	157 585	249 078	-91 493	155 731	216 589	-60 859	1 855	32 489	-30 634	1 597	7 550	-5 953	18 271	58 402	-40 132
	Dez	435 140	1 770 899	-1 335 759	431 220	1 761 924	-1 330 703	3 919	8 975	-5 056	7 498	11 871	-4 373	1 424 145	308 115	1 116 031

	1	2	3	4	5	6	7	8	9	10	11	12	13	14	15
	Credit	Debit	Balance	Credit	Debit	Balance	Credit	Debit	Balance	Credit	Debit	Balance	Credit	Debit	Balance
	Total			European Union			Other			PALOP			Rest of the World		
	OECD														

C.2.2.4 INVESTIMENTO DIRECTO DE PORTUGAL NO EXTERIOR
Em países da área do euro

PORTUGUESE DIRECT INVESTMENT ABROAD
In euro area countries

Fonte / Source: Banco de Portugal

10³ euros

	Total			Alemanha			Espanha			França			Outros			
	Crédito	Débito	Saldo	Crédito	Débito	Saldo	Crédito	Débito	Saldo	Crédito	Débito	Saldo	Crédito	Débito	Saldo	
	1	2	3	4	5	6	7	8	9	10	11	12	13	14	15	
00	5 481 639	8 720 739	-3 239 100	83 592	126 795	-43 203	733 966	2 555 776	-1 821 810	33 695	57 662	-23 966	4 630 386	5 980 507	-1 350 120	
01	4 215 401	10 875 501	-6 660 100	5 814	15 761	-9 947	726 994	3 821 277	-3 094 283	87 214	108 163	-20 949	3 395 379	6 930 301	-3 534 922	
02	1 843 886	5 500 077	-3 656 191	61 945	21 246	40 699	502 979	3 525 514	-3 022 536	20 382	33 726	-13 344	1 258 580	1 919 591	-661 010	
01	Jul	352 849	459 743	-106 895	562	545	17	17 415	83 229	-65 813	896	3 195	-2 299	333 975	372 775	-38 800
	Ago	380 087	715 302	-335 214	774	22	752	9 607	34 405	-24 799	3 138	1 307	1 831	366 569	679 567	-312 998
	Set	484 352	157 082	327 270	429	317	112	269 144	48 043	221 102	792	970	-177	213 986	107 752	106 234
	Out	75 675	228 035	-152 360	345	2 529	-2 184	26 869	101 579	-74 710	510	7 692	-7 181	47 951	116 236	-68 284
	Nov	120 919	205 899	-84 980	274	648	-374	13 633	58 956	-45 323	1 611	1 991	-380	105 401	144 303	-38 902
	Dez	294 226	534 104	-239 878	310	3 910	-3 600	103 181	59 550	-43 631	20 077	10 954	9 123	170 658	459 691	-289 033
02	Jan	61 888	172 615	-110 728	574	355	219	16 863	38 960	-22 098	1 171	630	541	43 280	132 670	-89 390
	Fev	245 119	167 000	78 119	434	388	46	8 179	19 634	-11 455	1 734	932	802	234 771	146 046	88 725
	Mar	317 416	273 426	43 990	391	222	169	7 829	12 396	-4 567	539	3 775	-3 236	308 657	257 033	51 624
	Abr	80 060	68 829	11 231	338	585	-247	24 690	19 654	5 035	1 952	1 352	600	53 081	47 239	5 842
	Mai	133 924	200 943	-67 019	511	608	-98	46 041	24 249	21 792	514	1 326	-812	86 558	174 759	-87 901
	Jun	59 084	170 389	-111 306	331	1 317	-986	11 465	31 969	-20 504	661	1 696	-1 036	46 627	135 407	-88 780
	Jul	216 508	1 037 036	-820 528	1 049	500	549	166 685	919 700	-753 016	850	2 107	-1 257	47 924	114 728	-66 804
	Ago	31 175	80 295	-49 120	528	28	501	8 566	24 935	-16 369	1 581	1 950	-368	20 500	53 383	-32 883
	Set	47 893	444 645	-396 752	446	2 724	-2 278	11 119	243 493	-232 373	2 922	1 345	1 577	33 406	197 084	-163 678
	Out	121 216	973 218	-852 002	3 339	1 459	1 880	63 935	600 568	-536 633	2 604	3 794	-1 189	51 337	367 397	-316 060
	Nov	99 627	155 786	-56 160	3 449	10 271	-6 823	7 889	92 866	-84 977	1 534	11 335	-9 800	86 755	41 314	45 440
	Dez	429 976	1 755 893	-1 325 917	50 555	2 788	47 767	129 717	1 497 089	-1 367 372	4 320	3 485	835	245 384	252 531	-7 147

	1	2	3	4	5	6	7	8	9	10	11	12	13	14	15
	Credit	Debit	Balance	Credit	Debit	Balance	Credit	Debit	Balance	Credit	Debit	Balance	Credit	Debit	Balance
	Total			Germany			Spain			France			Other		

C.2.2.5 INVESTIMENTO DIRECTO DE PORTUGAL NO EXTERIOR
Em países fora da área do euro

PORTUGUESE DIRECT INVESTMENT ABROAD
In non-euro area countries

Fonte / Source: Banco de Portugal

10³ euros

	Reino Unido			Brasil			Suíça			EUA			Outros			
	Crédito	Débito	Saldo	Crédito	Débito	Saldo	Crédito	Débito	Saldo	Crédito	Débito	Saldo	Crédito	Débito	Saldo	
	1	2	3	4	5	6	7	8	9	10	11	12	13	14	15	
00	153 423	473 686	-320 264	917 684	3 847 318	-2 929 634	2 927	11 144	-8 217	21 151	204 039	-182 888	872 843	2 346 386	-1 473 543	
01	110 151	380 209	-270 058	1 196 099	2 165 501	-969 402	9 145	18 339	-9 194	22 806	84 397	-61 591	987 453	1 469 893	-482 440	
02	98 543	108 180	-9 637	1 236 864	1 437 343	-200 480	7 949	33 204	-25 254	15 035	83 380	-68 345	1 212 134	696 628	515 506	
01	Jul	2 281	206 555	-204 275	7 013	44 562	-37 549	553	1 412	-860	978	4 380	-3 402	17 599	31 162	-13 563
	Ago	11 192	14 892	-3 699	6 872	270 009	-263 137	101	1 261	-1 160	1 405	5 767	-4 362	10 655	38 729	-28 074
	Set	2 081	4 691	-2 610	6 990	255 280	-248 290	101	1 507	-1 405	974	5 641	-4 666	486 370	30 067	456 302
	Out	10 231	9 739	492	7 486	35 403	-27 917	174	802	-628	1 112	8 953	-7 841	16 654	151 443	-134 789
	Nov	9 629	4 225	5 404	6 528	61 082	-54 554	1 789	1 655	134	891	13 058	-12 167	24 051	51 766	-27 716
	Dez	35 446	84 854	-49 409	9 932	85 412	-75 480	1 624	2 763	-1 139	2 771	13 917	-11 145	52 268	245 911	-193 644
02	Jan	1 774	2 302	-528	9 740	30 212	-20 472	1 267	1 308	-41	968	4 591	-3 622	16 166	32 946	-16 780
	Fev	999	5 353	-4 354	112 542	137 630	-25 088	127	885	-758	992	3 769	-2 777	19 861	49 033	-29 172
	Mar	19 401	3 118	16 283	8 812	92 212	-83 401	127	1 155	-1 027	924	5 374	-4 450	144 993	58 697	86 297
	Abr	897	3 653	-2 756	12 193	54 293	-42 100	2 113	1 641	472	991	8 170	-7 178	142 391	67 565	74 826
	Mai	963	6 363	-5 400	18 343	37 060	-18 718	127	726	-599	1 503	5 058	-3 555	30 035	48 141	-18 106
	Jun	1 629	5 541	-3 912	8 812	144 635	-135 824	665	5 655	-4 990	998	5 860	-4 862	25 358	28 183	-2 825
	Jul	12 131	4 034	8 097	98 086	37 893	60 194	1 573	4 420	-2 847	1 840	6 128	-4 288	40 390	29 696	10 694
	Ago	1 180	2 002	-822	9 692	666 700	-657 008	127	2 068	-1 941	1 253	2 898	-1 645	15 365	31 007	-15 641
	Set	842	2 960	-2 118	8 812	31 525	-22 714	227	4 760	-4 533	2 131	2 812	-682	12 006	37 117	-25 111
	Out	1 393	6 042	-4 649	209 907	61 807	148 100	155	2 841	-2 686	1 063	28 909	-27 846	52 007	47 751	4 256
	Nov	56 104	60 784	-4 680	8 916	31 621	-22 704	127	7 353	-7 225	1 062	5 453	-4 391	11 617	54 034	-42 417
	Dez	1 230	6 029	-4 799	731 010	111 755	619 256	1 313	392	921	1 310	4 358	-3 048	701 944	212 458	489 487

	1	2	3	4	5	6	7	8	9	10	11	12	13	14	15
	Credit	Debit	Balance	Credit	Debit	Balance	Credit	Debit	Balance	Credit	Debit	Balance	Credit	Debit	Balance
	United Kingdom			Brazil			Switzerland			USA			Other		

C.2.3.1 INVESTIMENTO DIRECTO DO EXTERIOR EM PORTUGAL (continua)

FOREIGN DIRECT INVESTMENT IN PORTUGAL (to be continued)

Por tipo de operação

By type of operation

Fonte / Source: Banco de Portugal

10³ euros

	Total			No capital de empresas												
	Crédito	Débito	Saldo	Total			Constituição de empresas			Aumento de capital ⁽¹⁾			Aquisição de quotas / acções			
				Crédito	Débito	Saldo	Crédito	Débito	Saldo	Crédito	Débito	Saldo	Crédito	Débito	Saldo	
1	2	3	4	5	6	7	8	9	10	11	12	13	14	15		
00	26 870 756	19 503 766	7 366 989	9 441 347	3 633 485	5 807 862	170 212	206	170 006	2 181 159	77 456	2 103 703	7 089 976	3 555 823	3 534 153	
01	24 237 005	17 652 482	6 584 524	2 041 798	806 444	1 235 355	122 664	1 011	121 654	1 105 882	147 311	958 572	813 252	658 122	155 129	
02	21 610 791	17 036 750	4 574 042	2 787 848	1 281 287	1 506 561	31 348	2 277	29 072	1 147 828	323 192	824 636	1 608 671	955 818	652 853	
01	Jul	1 871 429	1 432 951	438 478	148 693	79 627	69 066	16 204	0	16 204	118 934	0	118 934	13 555	79 627	-66 072
	Ago	1 755 224	1 416 936	338 288	107 976	13 986	93 990	1 529	0	1 529	14 201	10 973	3 228	92 246	3 013	89 233
	Set	1 694 269	1 679 579	14 689	328 717	186 308	142 409	530	482	48	178 669	0	178 669	149 518	185 826	-36 309
	Out	1 770 514	1 191 296	579 217	179 560	30 406	149 154	204	184	20	98 739	29 395	69 345	80 617	827	79 790
	Nov	1 253 379	1 122 194	131 184	37 692	3 201	34 491	3 302	34	3 268	28 596	0	28 596	5 794	3 167	2 627
	Dez	2 235 992	1 492 488	743 505	562 764	100 389	462 375	616	0	616	403 856	78 535	325 320	158 292	21 853	136 439
02	Jan	2 065 416	1 383 167	682 248	169 271	16 865	152 407	219	0	219	100 019	47	99 972	69 033	16 818	52 215
	Fev	1 352 684	1 145 063	207 621	123 047	57 496	65 551	66	100	-34	100 511	0	100 511	22 471	57 396	-34 925
	Mar	2 139 278	1 417 169	722 108	624 530	55 533	568 998	14 060	0	14 060	133 733	0	133 733	476 737	55 533	421 205
	Abr	2 360 654	1 990 069	370 585	469 042	586 206	-117 164	828	0	828	40 369	266 341	-225 972	427 845	319 865	107 979
	Mai	1 580 067	1 212 303	367 763	47 779	4 873	42 907	131	0	131	35 762	0	35 762	11 887	4 873	7 014
	Jun	1 813 099	1 710 078	103 021	163 845	161 128	2 717	1 798	0	1 798	107 250	0	107 250	54 797	161 128	-106 331
	Jul	1 526 847	1 269 549	257 298	96 957	18 924	78 034	625	1 817	-1 193	80 284	17 106	63 178	16 049	0	16 049
	Ago	1 290 752	1 094 179	196 573	58 717	24 379	34 338	100	0	100	54 006	6 604	47 402	4 611	17 775	-13 164
	Set	1 580 232	1 121 900	458 332	203 178	14 776	188 402	475	359	116	80 740	0	80 740	121 963	14 417	107 546
	Out	1 847 276	1 524 165	323 111	271 739	27 118	244 621	822	0	822	167 781	1 418	166 363	103 136	25 700	77 437
	Nov	1 572 088	1 290 467	281 621	68 075	87 629	-19 554	711	0	711	14 499	31 602	-17 103	52 865	56 026	-3 161
	Dez	2 482 399	1 878 639	603 759	491 665	226 361	265 304	11 514	0	11 514	232 875	73	232 802	247 276	226 288	20 988

1	2	3	4	5	6	7	8	9	10	11	12	13	14	15
Credit	Debit	Balance	Credit	Debit	Balance	Credit	Debit	Balance	Credit	Debit	Balance	Credit	Debit	Balance
Total			Total			Establishment of new companies			Equity increases ⁽¹⁾			Total / partial purchase of establishments		
Equity capital														

C.2.3.1 INVESTIMENTO DIRECTO DO EXTERIOR EM PORTUGAL

FOREIGN DIRECT INVESTMENT IN PORTUGAL

(continuação)

(continued)

Por tipo de operação

By type of operation

Fonte / Source: Banco de Portugal

10³ euros

	Lucros reinvestidos ⁽²⁾			Créditos, empréstimos e suprimentos						Operações sobre imóveis ⁽³⁾			Outros			
	Crédito	Débito	Saldo	de longo prazo			de curto prazo			Crédito	Débito	Saldo	Crédito	Débito	Saldo	
				Crédito	Débito	Saldo	Crédito	Débito	Saldo							
16	17	18	19	20	21	22	23	24	25	26	27	28	29	30		
00	1 566 432	873 616	692 817	3 076 902	2 461 004	615 898	12 359 596	12 372 559	-12 962	404 839	154 542	250 297	21 639	8 561	13 078	
01	2 111 988	1 176 035	935 953	6 905 742	2 378 593	4 527 149	12 698 042	13 169 227	-471 185	465 750	118 764	346 986	13 686	3 419	10 266	
02	2 361 009	1 173 875	1 187 134	4 377 205	2 707 803	1 669 402	11 450 547	11 728 556	-278 009	621 053	137 042	484 012	13 129	8 187	4 942	
01	Jul	185 946	64 777	121 169	339 158	89 860	249 298	1 152 922	1 187 678	-34 756	44 686	10 986	33 700	25	24	1
	Ago	186 197	64 614	121 584	370 896	230 492	140 404	1 049 592	1 094 865	-45 273	39 670	10 291	29 379	893	2 687	-1 795
	Set	150 909	150 048	861	227 348	134 124	93 224	949 369	1 202 055	-252 686	36 168	6 419	29 748	1 758	625	1 133
	Out	190 077	62 086	127 991	270 866	192 489	78 377	1 080 287	895 146	185 141	49 703	11 153	38 551	20	17	4
	Nov	179 250	70 116	109 134	162 194	161 773	421	832 515	878 033	-45 518	40 059	9 071	30 987	1 669	0	1 669
	Dez	149 474	171 163	-21 689	699 739	226 796	472 943	783 200	987 105	-203 905	35 711	7 004	28 707	5 105	31	5 074
02	Jan	212 795	64 255	148 540	538 891	210 703	328 188	1 105 123	1 073 071	32 052	38 575	10 820	27 755	760	7 454	-6 693
	Fev	235 825	58 517	177 308	145 739	114 219	31 520	818 683	907 790	-89 107	28 922	7 041	21 881	469	0	469
	Mar	166 111	149 083	17 028	284 383	154 564	129 818	1 011 333	1 042 395	-31 062	52 921	15 594	37 327	0	0	0
	Abr	214 504	63 405	151 099	564 147	245 819	318 329	1 069 346	1 084 224	-14 878	40 650	10 416	30 234	2 966	0	2 966
	Mai	165 885	150 661	15 225	302 566	147 065	155 501	1 022 501	898 535	123 965	40 985	11 169	29 815	351	0	351
	Jun	160 821	222 138	-61 317	331 239	172 193	159 047	1 113 426	1 145 853	-32 427	43 733	8 765	34 968	34	0	34
	Jul	172 104	113 374	58 730	248 940	135 376	113 563	946 340	991 092	-44 752	62 506	10 761	51 745	0	22	-22
	Ago	221 552	60 742	160 811	198 358	182 991	15 368	763 490	815 285	-51 795	48 579	10 679	37 899	56	103	-47
	Set	186 062	85 489	100 573	325 862	207 360	118 502	806 185	803 191	2 994	58 250	11 085	47 166	695	0	695
	Out	226 817	59 677	167 239	270 915	239 391	-24 476	995 928	1 128 723	-132 795	75 686	12 647	63 039	6 090	608	5 482
	Nov	205 062	68 655	136 407	449 578	385 494	64 084	784 839	730 350	54 490	64 229	18 340	45 890	305	0	305
	Dez	193 372	77 878	115 494	716 587	456 628	259 959	1 013 353	1 108 047	-94 694	66 018	9 725	56 293	1 404	0	1 404

16	17	18	19	20	21	22	23	24	25	26	27	28	29	30
Credit	Debit	Balance	Credit	Debit	Balance	Credit	Debit	Balance	Credit	Debit	Balance	Credit	Debit	Balance
Reinvested earnings ⁽²⁾			Long-term			Short-term			Real estate ⁽³⁾			Other		
Loans and borrowings														

(1) Inclui as prestações suplementares de capital. / Includes additional instalments.

(2) Estimativa mensal calculada pelo Banco de Portugal com base nos últimos dados anuais disponíveis obtidos através dos Inquéritos ao Investimento Directo. / Estimated monthly by the Banco de Portugal based on the available annual figures obtained from the Direct Investment Surveys.

(3) Inclui as operações de investimento imobiliário realizadas por particulares. / Includes real estate investment made by private individuals.

C.2.3.2 INVESTIMENTO DIRECTO DO EXTERIOR EM PORTUGAL (continua)

Por sector de actividade da empresa residente

FOREIGN DIRECT INVESTMENT IN PORTUGAL (to be continued)

By economic activity of the resident company

Fonte / Source: Banco de Portugal

10³ euros

	Agricultura, caça, silvicultura e pesca			Indústrias extractivas			Indústrias transformadoras			Produção e distribuição de electricidade, gás e água			Construção		
	Crédito	Débito	Saldo	Crédito	Débito	Saldo	Crédito	Débito	Saldo	Crédito	Débito	Saldo	Crédito	Débito	Saldo
	1	2	3	4	5	6	7	8	9	10	11	12	13	14	15
00	17 191	2 326	14 865	46 553	30 511	16 042	10 605 379	10 423 473	181 906	16 544	70 878	-54 335	144 366	106 187	38 179
01	22 001	4 241	17 761	17 093	4 838	12 255	10 088 288	9 411 931	676 357	79 484	70 306	9 179	207 900	111 583	96 317
02	10 271	7 414	2 858	9 249	3 108	6 142	7 294 731	6 495 415	799 316	58 378	51 501	6 876	298 634	301 932	-3 299
01	Jul	1 184	172	1 012	516	198	917 860	916 900	959	2 123	1 235	889	11 804	4 277	7 527
	Ago	939	820	120	2 518	1 185	1 333 742 796	699 828	42 968	1 609	2 053	-444	18 968	3 909	15 059
	Set	1 899	726	1 173	7 718	361	7 357 941 825	917 905	23 921	2 788	1 161	1 627	17 440	12 701	4 739
	Out	2 067	311	1 756	520	184	336 836 651	533 541	303 110	1 725	1 055	670	16 516	5 608	10 907
	Nov	3 374	237	3 137	507	211	296 618 048	525 862	92 186	3 431	1 116	2 315	20 094	5 158	14 936
	Dez	4 869	166	4 703	423	390	33 503 796	662 775	-158 979	3 735	1 359	2 376	18 692	20 471	-1 779
02	Jan	296	297	-1	573	192	381 805 274	613 608	191 666	13 684	1 326	12 357	24 198	3 233	20 965
	Fev	180	284	-103	597	159	439 537 626	441 640	95 986	3 352	1 300	2 051	10 675	5 312	5 363
	Mar	147	1 192	-1 045	486	372	115 663 492	601 452	62 040	2 701	1 256	1 445	37 614	20 600	17 214
	Abr	303	204	98	578	185	393 658 008	611 049	46 959	6 986	3 160	3 826	16 494	6 204	10 289
	Mai	2 528	3 487	-960	491	371	121 631 629	474 005	157 624	2 404	1 150	1 254	7 354	11 644	-4 290
	Jun	1 488	187	1 301	445	476	-31 677 131	941 984	-264 853	2 738	1 151	1 586	20 240	12 127	8 113
	Jul	125	407	-282	534	319	215 562 984	500 602	62 382	6 552	1 425	5 127	21 675	11 085	10 590
	Ago	131	287	-156	830	181	649 472 365	384 312	88 053	6 079	11 117	-5 038	9 001	4 966	4 035
	Set	797	508	289	540	253	287 524 359	379 736	144 623	3 842	26 000	-22 157	54 904	27 190	27 714
	Out	1 525	195	1 330	1 589	162	1 427 603 398	635 954	-32 556	5 077	1 148	3 929	16 209	78 007	-61 798
	Nov	969	179	789	566	203	363 492 345	336 675	155 670	2 057	1 148	909	18 977	17 164	1 813
	Dez	1 783	186	1 597	2 021	237	1 784 666 118	574 397	91 721	2 906	1 319	1 587	61 093	104 399	-43 307

	1	2	3	4	5	6	7	8	9	10	11	12	13	14	15
	Credit	Debit	Balance	Credit	Debit	Balance	Credit	Debit	Balance	Credit	Debit	Balance	Credit	Debit	Balance
	Agriculture, hunting, forestry and fishing			Mining and quarrying			Manufacturing			Production and distribution of electricity, gas and water			Construction		

C.2.3.2 INVESTIMENTO DIRECTO DO EXTERIOR EM PORTUGAL (continuação)

Por sector de actividade da empresa residente

FOREIGN DIRECT INVESTMENT IN PORTUGAL (continued)

By economic activity of the resident company

Fonte / Source: Banco de Portugal

10³ euros

	Comércio por grosso e a retalho, reparações, alojamento e restauração			Transportes, armazenagem e comunicações			Actividades financeiras			Actividades imobiliárias, alugueres e serviços prestados às empresas			Outras actividades		
	Crédito	Débito	Saldo	Crédito	Débito	Saldo	Crédito	Débito	Saldo	Crédito	Débito	Saldo	Crédito	Débito	Saldo
	16	17	18	19	20	21	22	23	24	25	26	27	28	29	30
00	4 601 772	3 959 991	641 781	902 655	431 880	470 775	4 223 673	2 913 494	1 310 179	5 530 547	1 422 168	4 108 379	782 077	142 858	639 218
01	8 243 233	5 141 120	3 102 113	667 015	359 467	307 548	771 188	432 407	338 781	3 782 247	1 998 153	1 784 094	358 554	118 435	240 119
02	6 696 897	6 386 637	310 260	899 200	406 052	493 149	1 111 969	237 493	874 476	4 698 671	2 992 051	1 706 620	532 791	155 148	377 643
01	Jul	413 184	351 180	62 005	80 374	21 943	58 430	56 764	27 835	28 929	350 992	98 224	252 767	36 628	25 642
	Ago	490 343	344 445	145 898	94 371	32 805	61 566	199 265	168 192	31 073	176 350	148 545	27 805	28 065	15 154
	Set	317 082	426 278	-109 196	80 280	44 720	35 560	51 065	15 886	35 180	244 387	252 207	-7 820	29 783	22 148
	Out	483 214	457 994	25 220	35 509	16 404	19 105	86 773	31 341	55 432	268 770	137 981	130 789	38 769	6 877
	Nov	367 722	477 982	-110 260	33 847	25 158	8 689	55 562	12 382	43 180	122 408	62 889	59 519	28 386	11 199
	Dez	491 770	510 262	-18 491	126 758	76 983	49 775	92 792	52 754	40 038	962 375	162 274	800 100	30 783	5 055
02	Jan	586 158	555 238	30 920	42 103	26 032	16 071	69 647	10 487	59 160	493 461	148 718	344 744	30 022	24 037
	Fev	479 412	512 335	-32 923	22 871	28 373	-5 502	56 616	9 375	47 241	219 314	136 432	82 882	22 041	9 854
	Mar	529 552	517 421	12 131	194 185	33 118	161 067	106 555	30 760	75 795	559 124	193 587	365 537	45 220	17 411
	Abr	552 067	468 207	83 860	196 421	33 626	162 795	76 116	19 517	56 599	816 652	836 798	-20 146	37 030	11 118
	Mai	635 114	544 644	90 470	53 800	28 634	25 167	46 627	19 802	26 825	164 616	118 803	45 813	35 502	9 763
	Jun	552 593	486 478	66 115	69 964	32 694	37 270	122 356	37 844	84 512	325 252	187 690	137 562	40 892	31 446
	Jul	562 068	584 818	-22 750	37 206	33 588	3 618	40 524	15 417	25 107	238 638	108 262	130 376	56 541	13 626
	Ago	470 918	480 515	-9 597	60 296	29 975	30 321	39 248	11 860	27 388	191 437	156 256	35 180	40 447	14 709
	Set	441 161	517 675	-76 513	47 794	32 476	15 317	254 713	26 724	227 989	203 238	101 447	101 791	48 884	9 893
	Out	578 991	516 518	62 473	39 325	43 570	-4 245	37 662	19 426	18 236	502 163	217 575	284 588	61 337	11 610
	Nov	509 034	505 842	3 191	89 343	35 628	53 716	42 980	17 433	25 547	348 631	362 201	-113 570	67 186	13 994
	Dez	799 829	696 946	102 883	45 891	48 336	-2 445	218 925	18 850	200 075	636 143	424 282	211 861	47 690	9 687

	16	17	18	19	20	21	22	23	24	25	26	27	28	29	30
	Credit	Debit	Balance	Credit	Debit	Balance	Credit	Debit	Balance	Credit	Debit	Balance	Credit	Debit	Balance
	Wholesale and retail trade, repairs, hotels and restaurants			Transport, storage and communications			Financial intermediation			Real estate, rentals and business activities			Other activities		

C.2.3.3 INVESTIMENTO DIRECTO DO EXTERIOR EM PORTUGAL
Por zona económica de origem

FOREIGN DIRECT INVESTMENT IN PORTUGAL
By economic region of origin

Fonte / Source: Banco de Portugal

10³ euros

	OCDE									Resto do Mundo			
	Total			União Europeia			Outros						
	Crédito	Débito	Saldo	Crédito	Débito	Saldo	Crédito	Débito	Saldo	Crédito	Débito	Saldo	
1	2	3	4	5	6	7	8	9	10	11	12		
00	26 058 007	18 952 291	7 105 717	25 288 943	18 204 418	7 084 526	769 064	747 873	21 191	812 749	551 476	261 273	
01	23 676 572	17 201 169	6 475 403	22 548 362	16 288 333	6 260 029	1 128 210	912 836	215 374	560 433	451 312	109 121	
02	21 056 478	16 730 205	4 326 272	19 791 389	15 797 451	3 993 938	1 265 088	932 754	332 334	554 314	306 544	247 769	
01	Jul	1 842 798	1 426 828	415 970	1 791 229	1 407 769	383 460	51 569	19 059	32 510	28 631	6 123	22 508
	Ago	1 683 643	1 406 513	277 130	1 629 661	1 370 085	259 576	53 862	36 428	17 553	71 582	10 423	61 159
	Set	1 528 225	1 508 484	19 741	1 418 289	1 430 825	-12 536	109 936	77 659	32 277	166 044	171 096	-5 052
	Out	1 747 371	1 185 740	561 630	1 637 460	1 134 468	502 991	109 911	51 272	58 639	23 143	5 556	17 587
	Nov	1 211 906	1 101 061	110 846	1 158 294	1 040 659	117 634	53 613	60 402	-6 789	41 472	21 133	20 339
	Dez	2 143 989	1 459 294	684 695	2 021 274	1 374 611	646 663	122 715	84 683	38 032	92 003	33 194	58 810
02	Jan	2 023 119	1 375 965	647 154	1 944 328	1 312 236	632 092	78 791	63 729	15 062	42 296	7 202	35 094
	Fev	1 327 902	1 113 700	214 202	1 277 113	1 063 902	213 211	50 790	991	92 272	24 782	31 363	-6 581
	Mar	2 080 743	1 397 109	683 634	2 016 759	1 306 558	710 200	63 985	90 551	-26 566	58 534	20 060	38 474
	Abr	2 328 023	1 932 899	395 124	2 251 166	1 885 929	365 237	76 856	46 970	29 887	32 632	57 171	-24 539
	Mai	1 545 786	1 191 041	354 746	1 500 621	1 143 093	357 528	45 165	47 947	-2 782	34 280	21 263	13 018
	Jun	1 777 889	1 673 980	103 909	1 716 550	1 647 183	69 366	61 340	26 797	34 543	35 209	36 098	-888
	Jul	1 489 509	1 246 042	243 467	1 386 022	1 175 315	210 707	103 488	70 728	32 760	37 338	23 507	13 831
	Ago	1 210 481	1 086 857	123 624	1 103 112	1 037 112	66 000	107 369	49 745	57 624	80 271	7 322	72 949
	Set	1 539 891	1 115 283	424 609	1 437 149	1 043 610	393 539	102 742	71 672	31 070	40 341	6 617	33 723
	Out	1 741 209	1 507 379	233 830	1 657 080	1 446 277	210 803	84 129	61 102	23 027	106 066	16 786	89 281
	Nov	1 548 778	1 284 960	263 817	1 457 578	1 204 531	253 047	91 199	80 429	10 770	23 311	5 507	17 804
	Dez	2 443 146	1 804 990	638 156	2 043 912	1 531 705	512 207	399 234	273 285	125 949	39 253	73 649	-34 396

	1	2	3	4	5	6	7	8	9	10	11	12
	Credit	Debit	Balance	Credit	Debit	Balance	Credit	Debit	Balance	Credit	Debit	Balance
	Total			European Union			Other			Rest of the World		
	OECD											

C.2.3.4 INVESTIMENTO DIRECTO DO EXTERIOR EM PORTUGAL
Com origem em países da área do euro

FOREIGN DIRECT INVESTMENT IN PORTUGAL
From euro area countries

Fonte / Source: Banco de Portugal

10³ euros

	Total			Alemanha			Espanha			França			Outros		
	Crédito	Débito	Saldo	Crédito	Débito	Saldo	Crédito	Débito	Saldo	Crédito	Débito	Saldo	Crédito	Débito	Saldo
	1	2	3	4	5	6	7	8	9	10	11	12	13	14	15
00	22 209 028	15 770 759	6 438 269	5 497 102	5 142 837	354 265	4 753 047	2 112 424	2 640 623	2 940 305	2 734 195	206 110	9 018 575	5 781 304	3 237 271
01	16 392 573	13 319 654	3 072 919	4 988 291	4 433 013	555 277	1 607 048	624 515	982 533	3 116 917	2 933 401	183 515	6 680 318	5 328 724	1 351 593
02	16 139 769	12 789 817	3 349 953	3 160 364	2 431 679	728 685	1 762 420	690 890	1 071 530	4 305 400	3 824 570	480 830	6 911 585	5 842 678	1 068 907
01	Jul	1 580 833	1 235 572	345 261	481 956	524 255	-42 298	128 494	41 350	87 144	314 203	187 950	126 253	656 180	482 017
	Ago	1 397 004	1 186 575	210 429	383 811	384 843	-1 032	103 714	40 531	63 182	184 391	287 395	-103 004	725 089	473 805
	Set	1 232 291	941 893	290 398	454 255	336 097	118 158	96 951	73 491	23 460	169 845	168 057	1 788	511 241	364 249
	Out	1 094 403	848 024	246 379	222 866	172 721	50 144	167 309	70 503	96 807	242 284	215 047	27 237	461 944	389 753
	Nov	955 613	775 375	180 239	289 406	208 483	80 922	89 354	48 924	40 430	218 684	194 279	24 404	358 170	323 688
	Dez	1 657 623	1 073 152	584 471	228 134	352 756	-124 622	400 327	73 757	326 570	231 658	209 502	22 156	797 504	437 137
02	Jan	1 653 940	1 048 603	605 338	427 319	277 429	149 890	102 620	57 318	45 302	422 219	301 740	120 479	701 783	412 116
	Fev	1 056 461	821 684	234 777	219 697	198 562	21 135	122 483	36 190	86 293	297 060	207 039	90 021	417 220	379 893
	Mar	1 422 890	1 054 211	368 679	358 806	283 271	75 536	285 355	60 147	225 208	376 612	287 255	89 358	402 116	423 539
	Abr	1 939 769	1 610 975	328 794	287 681	217 051	70 630	288 754	34 133	254 620	593 046	572 112	20 934	770 288	787 679
	Mai	1 223 724	871 199	352 526	282 172	184 212	97 960	137 920	41 142	96 778	304 202	262 454	41 748	499 429	383 390
	Jun	1 409 106	1 403 953	5 153	366 600	477 353	-110 754	186 653	91 932	94 722	362 093	370 877	-8 784	493 760	463 791
	Jul	1 113 163	902 754	210 409	239 712	164 185	75 526	85 922	51 881	34 041	288 750	266 433	22 317	498 779	420 254
	Ago	889 975	806 444	83 531	147 305	153 233	-5 929	71 925	55 756	16 168	207 503	170 671	36 832	463 243	426 784
	Set	1 203 159	836 577	366 582	207 225	101 439	105 787	79 513	43 304	36 209	350 543	255 808	94 736	565 877	436 027
	Out	1 381 982	1 195 494	186 488	188 901	151 774	37 128	136 739	47 967	88 771	391 734	217 372	-25 637	664 608	578 381
	Nov	1 174 880	1 002 194	172 686	169 659	77 662	91 998	88 037	57 763	30 273	291 377	246 283	45 094	625 806	620 486
	Dez	1 670 721	1 235 730	434 992	265 286	145 508	119 778	176 500	113 355	63 145	420 260	466 527	-46 267	808 676	510 340

	1	2	3	4	5	6	7	8	9	10	11	12	13	14	15
	Credit	Debit	Balance	Credit	Debit	Balance	Credit	Debit	Balance	Credit	Debit	Balance	Credit	Debit	Balance
	Total			Germany			Spain			France			Other		

C.2.3.5 INVESTIMENTO DIRECTO DO EXTERIOR EM PORTUGAL

FOREIGN DIRECT INVESTMENT IN PORTUGAL

Com origem em países fora da área do euro

From non-euro area countries

Fonte / Source: Banco de Portugal

10³ euros

	Reino Unido			Brasil			Suíça			EUA			Outros		
	Crédito	Débito	Saldo	Crédito	Débito	Saldo	Crédito	Débito	Saldo	Crédito	Débito	Saldo	Crédito	Débito	Saldo
	1	2	3	4	5	6	7	8	9	10	11	12	13	14	15
00	2 738 827	2 224 880	513 947	145 406	7 556	137 850	328 599	294 168	34 431	312 268	397 070	-84 802	1 136 629	809 335	327 294
01	5 838 408	2 766 770	3 071 638	358 391	122 992	235 399	341 658	369 023	-27 365	657 749	496 736	161 013	648 225	577 307	70 919
02	3 328 991	2 760 159	568 832	228 493	35 599	192 894	487 204	350 202	137 002	690 825	535 661	155 165	735 508	565 312	170 196
01 Jul	186 306	164 428	21 878	14 097	196	13 901	17 984	5 368	12 616	29 135	9 359	19 776	43 074	18 028	25 046
Ago	198 187	165 872	32 316	14 052	617	13 435	15 960	18 592	-2 631	30 132	14 254	15 877	99 889	31 026	68 863
Set	165 264	461 995	-296 730	150 415	285	150 130	10 968	7 373	3 595	45 861	66 081	-20 220	89 469	201 952	-112 483
Out	520 840	275 058	245 782	13 808	556	13 252	40 832	6 729	34 103	65 197	41 823	23 374	35 433	19 106	16 327
Nov	169 512	236 911	-67 399	17 645	168	17 477	12 541	13 570	-1 029	39 437	43 749	-4 312	58 630	52 422	6 208
Dez	319 334	284 189	35 145	63 272	4 332	58 940	36 939	39 375	-2 436	75 910	40 127	35 782	82 915	51 313	31 602
02 Jan	265 807	230 896	34 912	26 926	279	26 647	11 405	27 266	-15 861	65 443	32 094	33 349	41 894	44 030	-2 136
Fev	187 096	228 339	-39 243	15 085	223	14 862	14 296	7 716	6 580	34 147	37 948	-3 801	45 600	51 153	-5 553
Mar	577 517	230 986	346 531	40 106	551	39 555	10 635	12 440	-1 805	35 625	74 074	-38 449	52 505	44 907	7 598
Abr	260 787	236 117	24 670	15 850	741	15 110	16 801	12 421	4 380	56 195	31 715	24 481	71 251	98 101	-26 850
Mai	258 543	253 675	4 868	15 119	396	14 723	22 439	7 437	15 002	17 807	37 357	-19 550	42 435	42 240	195
Jun	287 724	224 145	63 579	15 176	174	15 003	29 247	9 103	20 144	26 315	14 872	11 443	45 530	57 830	-12 300
Jul	247 349	250 757	-3 408	15 503	551	14 952	65 122	7 637	57 486	35 873	57 460	-21 587	49 837	50 391	-554
Ago	187 439	209 247	-21 808	15 307	362	14 945	22 688	9 891	12 797	53 834	33 453	20 381	121 509	34 782	86 727
Set	214 907	196 125	18 782	15 136	457	14 679	35 290	18 456	16 833	65 226	50 288	14 939	46 515	19 997	26 518
Out	244 278	233 835	10 443	15 105	554	14 551	16 671	17 556	-885	59 022	40 487	18 535	130 217	36 240	93 977
Nov	259 246	184 882	74 364	15 053	199	14 854	17 574	20 220	-2 646	70 220	57 183	13 037	35 115	25 788	9 327
Dez	338 298	283 157	55 141	24 125	31 112	-6 987	225 036	200 058	24 978	171 118	68 730	102 388	53 101	59 853	-6 752

	1	2	3	4	5	6	7	8	9	10	11	12	13	14	15
	Credit	Debit	Balance	Credit	Debit	Balance	Credit	Debit	Balance	Credit	Debit	Balance	Credit	Debit	Balance
	United Kingdom			Brazil			Switzerland			USA			Other		

C.2.4.1 INVESTIMENTO DE CARTEIRA - ATIVOS (continua)

PORTFOLIO INVESTMENT - ASSETS (to be continued)

Por tipo de instrumento

By type of instrument

Fonte / Source: Banco de Portugal

10³ euros

	Total			Títulos de participação no capital ⁽¹⁾											
	Crédito	Débito	Saldo	Total			Ações			Unidades de participação			Outros		
	1	2	3	4	5	6	7	8	9	10	11	12	13	14	15
00	49 886 679	54 927 004	-5 040 325	10 132 571	11 289 332	-1 156 761	7 833 709	8 886 816	-1 053 108	2 253 356	2 250 905	2 450	45 506	151 610	-106 104
01	53 851 253	61 834 376	-7 983 123	10 762 904	12 589 366	-1 826 462	7 137 313	8 107 281	-969 968	3 537 594	4 347 344	-809 750	87 997	134 741	-46 744
02	74 771 378	82 143 059	-7 371 681	8 070 622	9 319 661	-1 249 039	5 559 910	6 508 075	-948 165	2 497 718	2 808 149	-310 431	12 994	3 437	9 558
01 Jul	4 484 250	4 799 355	-315 105	1 129 895	1 160 090	-30 195	866 259	906 498	-40 239	261 777	249 821	11 955	1 859	3 771	-1 911
Ago	4 892 536	4 413 912	478 624	939 216	1 338 998	-399 782	692 482	564 559	127 924	244 172	773 109	-528 937	2 562	1 330	1 231
Set	4 264 003	4 968 593	-704 590	1 081 100	1 339 460	-258 360	624 391	789 090	-164 698	454 328	547 599	-93 271	2 381	2 771	-391
Out	5 701 441	6 920 562	-1 219 121	771 417	804 402	-32 985	413 958	429 250	-15 292	357 458	375 142	-17 684	0	9	-9
Nov	5 212 056	6 116 321	-904 264	1 041 717	1 382 180	-340 464	577 711	871 478	-293 768	464 004	510 683	-46 679	2	18	-17
Dez	4 134 818	5 466 147	-1 331 329	785 818	1 046 706	-260 887	389 026	577 336	-188 310	396 782	469 369	-72 588	10	0	10
02 Jan	7 155 636	8 240 393	-1 084 756	942 059	991 027	-48 968	493 671	546 109	-52 438	448 375	442 203	6 172	13	2 715	-2 702
Fev	6 905 876	7 998 021	-1 092 145	500 820	726 185	-225 365	276 358	491 522	-215 164	215 531	234 660	-19 129	8 930	3	8 927
Mar	5 649 280	6 834 435	-1 185 155	741 801	984 555	-242 754	468 127	713 455	-245 328	273 670	270 894	2 776	3	206	-202
Abr	8 133 638	7 415 892	717 746	701 116	788 994	-87 878	416 948	498 098	-81 150	283 721	290 891	-7 171	448	5	443
Mai	5 079 390	6 300 233	-1 220 843	736 878	920 899	-184 021	449 208	640 495	-191 287	285 232	280 286	4 946	2 438	118	320
Jun	5 913 387	5 856 238	57 150	595 817	596 008	-191	457 660	452 449	5 211	138 151	143 203	-5 052	6	356	-351
Jul	7 096 336	7 558 409	-462 074	921 058	980 933	-59 875	723 604	734 845	-11 241	197 151	246 071	-48 920	303	17	286
Ago	4 691 423	5 697 235	-1 005 811	498 469	791 690	-293 222	452 285	473 101	-20 816	46 181	318 589	-272 408	3	0	3
Set	5 891 940	6 563 032	-671 091	497 510	560 053	-62 543	377 973	450 142	-72 169	119 533	109 895	9 639	5	17	-12
Out	6 364 302	6 273 099	91 203	599 828	754 934	-155 106	435 656	550 279	-114 623	164 155	204 655	-40 500	17	0	17
Nov	5 709 227	6 455 986	-746 758	680 339	599 203	81 136	585 664	560 229	25 435	94 675	38 974	55 701	0	0	0
Dez	6 180 941	6 750 087	-569 146	654 928	625 179	29 749	422 756	397 351	25 405	231 342	227 828	3 514	829	0	829

	1	2	3	4	5	6	7	8	9	10	11	12	13	14	15
	Credit	Debit	Balance	Credit	Debit	Balance	Credit	Debit	Balance	Credit	Debit	Balance	Credit	Debit	Balance
	Total			Total			Shares			Investment trust units			Other		
	Equity securities ⁽¹⁾														

C.2.4.1 INVESTIMENTO DE CARTEIRA - ACTIVOS (continuação)
Por tipo de instrumento

PORTFOLIO INVESTMENT - ASSETS (continued)
By type of instrument

Fonte / Source: Banco de Portugal

10³ euros

	Títulos de dívida de longo prazo ⁽²⁾									Instrumentos do mercado monetário ⁽³⁾			
	Total			Obrigações			Outros			Crédito	Débito	Saldo	
	Crédito	Débito	Saldo	Crédito	Débito	Saldo	Crédito	Débito	Saldo				
16	17	18	19	20	21	22	23	24	25	26	27		
00	24 451 203	28 946 170	-4 494 967	23 841 268	28 274 531	-4 433 263	609 935	671 639	-61 704	15 302 905	14 691 502	611 403	
01	32 366 503	38 603 712	-6 237 208	31 427 875	37 582 738	-6 154 863	938 629	1 020 974	-82 345	10 721 846	10 641 299	80 547	
02	52 403 058	58 348 919	-5 945 861	50 595 831	56 457 753	-5 861 922	1 807 227	1 891 166	-83 939	14 297 698	14 474 479	-176 781	
01	Jul	2 780 504	3 333 673	-553 169	2 720 500	3 215 208	-494 708	60 003	118 465	-58 461	573 851	305 592	268 259
	Ago	3 233 223	2 817 020	416 204	3 176 575	2 816 697	359 879	56 648	323	56 325	720 097	257 895	462 202
	Set	2 194 198	2 642 441	-448 243	2 188 850	2 540 155	-351 305	5 348	102 286	-96 938	988 706	986 692	2 014
	Out	4 158 294	5 172 506	-1 014 212	4 130 559	5 171 755	-1 041 196	27 735	751	26 984	771 731	943 655	-171 924
	Nov	3 328 515	4 067 945	-739 430	3 309 368	4 067 456	-758 088	19 147	489	18 658	841 824	666 195	175 629
	Dez	2 458 267	3 657 565	-1 199 298	2 412 099	3 494 886	-1 082 787	46 168	162 679	-116 511	890 732	761 876	128 856
02	Jan	5 228 704	6 100 228	-871 524	5 166 338	5 739 455	-573 116	62 365	360 773	-298 408	984 874	1 149 138	-164 264
	Fev	4 368 165	5 356 153	-987 988	4 004 887	5 071 641	-1 066 754	363 278	284 512	78 766	2 036 891	1 915 682	121 208
	Mar	4 056 367	4 503 249	-446 882	3 899 751	4 440 570	-540 820	156 617	62 679	93 938	851 112	1 346 631	-495 519
	Abr	5 497 482	5 344 971	152 511	5 446 370	5 314 537	131 832	51 113	30 434	20 679	1 935 040	1 281 927	653 113
	Mai	3 090 493	3 654 330	-563 837	3 090 493	3 510 776	-420 283	0	143 554	-143 554	1 252 019	1 725 004	-472 985
	Jun	4 020 831	4 098 232	-77 400	3 873 989	3 845 022	28 967	146 842	253 209	-106 367	1 296 739	1 161 998	134 741
	Jul	4 871 318	5 704 476	-833 158	4 871 318	5 555 949	-684 631	0	148 527	-148 527	1 303 960	1 073 000	230 959
	Ago	3 520 193	4 320 616	-800 422	3 428 457	4 067 327	-638 870	91 736	253 289	-161 552	672 761	584 928	87 833
	Set	4 308 677	5 036 597	-727 920	4 155 929	5 029 966	-874 036	152 747	6 631	146 117	1 085 753	966 382	119 371
	Out	4 809 552	5 017 102	-207 550	4 678 491	4 787 105	-108 614	131 062	229 997	-98 935	954 922	501 663	453 859
	Nov	4 253 187	4 425 429	-172 242	3 767 168	4 314 013	-546 844	486 019	111 417	374 602	775 702	1 431 354	-655 652
	Dez	4 378 088	4 787 536	-409 449	4 212 641	4 781 392	-568 751	165 447	6 145	159 302	1 147 926	1 337 372	-189 446

16	17	18	19	20	21	22	23	24	25	26	27
Credit	Debit	Balance	Credit	Debit	Balance	Credit	Debit	Balance	Credit	Debit	Balance
Total			Bonds			Other			Money market instruments ⁽²⁾		
			Long-term debt securities ⁽¹⁾								

(1) Inclui, nomeadamente, acções, unidades de participação em fundos de investimento e outros títulos de participação no capital, como os *Depositary Receipts*. / Includes, namely, shares, stocks, investment trust units and other participation or similar documents, such as *Depositary Receipts*.
(2) Inclui, nomeadamente, títulos de dívida pública ou privada, tais como, obrigações, certificados de depósito de prazo superior a 1 ano, títulos de participação e outros títulos de dívida de prazo superior a 1 ano. / Includes, namely, public or private debt securities, such as bonds and notes, negotiable certificates of deposit with maturities of more than 1 year, participation certificates and other debt securities with maturities of more than 1 year.
(3) Inclui, nomeadamente, bilhetes do Tesouro, papel comercial, certificados de depósito de prazo não superior a 1 ano e outros títulos de prazo não superior a 1 ano. / Includes, namely, Treasury bills, commercial paper, negotiable certificates of deposit (with original maturities of 1 year or less) and other securities with maturities of 1 year or less.

C.2.4.2 INVESTIMENTO DE CARTEIRA - ACTIVOS (continua)
Por sector institucional do investidor residente

PORTFOLIO INVESTMENT - ASSETS (to be continued)
By institutional sector of the resident investor

Fonte / Source: Banco de Portugal

10³ euros

	Autoridades monetárias ⁽¹⁾⁽²⁾			Administrações públicas ⁽¹⁾			Instituições financeiras monetárias ⁽¹⁾			Instituições financeiras não monetárias (continua)						
	Crédito	Débito	Saldo	Crédito	Débito	Saldo	Crédito	Débito	Saldo	Outros intermediários financeiros e auxiliares financeiros (continua) ⁽¹⁾			Sociedades corretoras			
										Fundos de investimento ⁽³⁾						
1	2	3	4	5	6	7	8	9	10	11	12	13	14	15		
00	16 568 751	17 115 515	-546 764	378 880	834 039	-455 159	7 556 384	6 563 746	992 638	9 261 522	10 751 416	-1 489 894	299 164	328 377	-29 214	
01	14 208 959	13 732 891	476 068	1 717 314	2 495 134	-777 820	9 725 589	10 580 689	-855 100	10 138 778	12 031 675	-1 892 897	412 469	454 730	-42 261	
02	15 892 937	15 361 366	531 571	1 668 107	2 121 706	-453 599	8 309 859	9 593 166	-1 283 308	18 698 288	19 438 386	-740 099	488 215	474 211	14 005	
01	Jul	544 770	438 064	106 706	308 041	569 215	-261 174	921 019	1 057 798	-136 779	1 132 812	1 253 904	-121 092	57 354	41 986	15 367
	Ago	625 342	547 450	77 892	346 614	80 817	265 797	1 523 654	945 982	577 672	1 036 397	940 062	96 335	35 953	38 650	-2 697
	Set	1 172 537	1 149 883	22 654	196 071	260 703	-64 632	414 951	792 682	-377 731	1 096 130	1 275 739	-179 609	42 442	35 852	6 590
	Out	1 218 383	1 321 517	-103 134	133 475	592 050	-458 575	716 926	509 241	207 686	1 796 112	2 033 705	-237 593	63 769	90 357	-26 587
	Nov	1 217 675	1 067 482	150 193	388 846	62 528	326 318	590 805	1 163 415	-572 610	605 275	1 006 437	-401 162	23 444	23 280	164
	Dez	1 052 319	917 238	135 081	234 703	131 676	103 027	841 110	1 082 197	-241 086	676 888	808 697	-131 809	14 321	15 603	-1 282
02	Jan	1 652 782	1 703 336	-50 554	172 866	206 183	-33 318	868 101	1 107 267	-239 167	2 482 406	2 627 180	-144 775	29 096	23 999	5 096
	Fev	2 691 262	2 516 203	175 059	85 484	284 154	-198 670	436 058	570 046	-133 988	2 138 832	2 700 096	-561 265	20 826	22 189	-1 362
	Mar	984 357	1 048 916	-64 559	56 138	116 398	-60 260	537 725	1 001 723	-463 999	1 799 844	1 849 228	-49 384	38 167	36 821	1 346
	Abr	1 471 665	1 068 083	403 582	307 860	202 805	105 055	1 430 680	520 631	910 049	1 848 441	2 457 901	-609 460	35 153	34 770	382
	Mai	1 141 303	1 407 934	-266 631	206 007	243 290	-37 283	485 280	730 876	-245 597	1 051 317	1 244 578	-193 260	31 921	32 355	-434
	Jun	1 332 067	1 374 193	-42 126	31 181	58 583	-27 402	703 544	756 534	-52 990	1 410 675	1 403 127	7 548	18 598	17 924	673
	Jul	1 951 818	1 948 290	3 528	121 125	139 028	-17 903	641 012	883 478	-242 465	1 391 576	1 212 532	179 044	22 975	22 620	355
	Ago	856 063	878 765	-22 702	131 070	109 094	21 975	472 711	752 241	-279 531	1 179 923	1 126 780	53 142	57 211	58 682	-1 471
	Set	841 143	653 347	187 796	45 986	153 944	-107 959	705 767	725 632	-19 865	1 538 998	1 240 254	298 744	56 939	50 887	6 452
	Out	780 771	644 001	136 770	378 996	506 972	-127 976	602 997	682 885	-79 817	1 086 941	1 086 285	656	78 366	75 391	2 976
	Nov	1 345 693	1 614 306	-268 613	110 851	59 104	51 747	596 093	1 059 007	-462 915	1 402 233	1 304 425	97 808	58 984	55 698	3 287
	Dez	844 012	503 992	340 019	20 543	42 148	-21 605	829 892	802 844	27 048	1 367 103	1 186 000	181 103	39 980	42 875	-2 895

1	2	3	4	5	6	7	8	9	10	11	12	13	14	15
Credit	Debit	Balance	Credit	Debit	Balance	Credit	Debit	Balance	Credit	Debit	Balance	Credit	Debit	Balance
Monetary authorities ⁽¹⁾⁽²⁾			General government ⁽¹⁾			Monetary financial institutions ⁽¹⁾			Investment trusts ⁽³⁾			Brokers		
									Other financial intermediaries and financial auxiliaries (to be continued) ⁽¹⁾			Non-monetary financial institutions (to be continued)		

C.2.4.2 INVESTIMENTO DE CARTEIRA - ACTIVOS (continuação)

PORTFOLIO INVESTMENT - ASSETS (continued)

Por sector institucional do investidor residente

By institutional sector of the resident investor

Fonte / Source: Banco de Portugal

10³ euros

	Instituições financeiras não monetárias (continuação)									Sociedades não financeiras			Particulares ⁽¹⁾		
	Outros intermediários financeiros e auxiliares financeiros (continuação) ⁽¹⁾			Sociedades de seguros e fundos de pensões											
	Outros														
	Crédito	Débito	Saldo	Crédito	Débito	Saldo	Crédito	Débito	Saldo	Crédito	Débito	Saldo			
16	17	18	19	20	21	22	23	24	25	26	27				
00	1 315 105	1 318 739	-3 634	4 488 878	6 786 368	-2 297 490	403 210	1 104 177	-700 967	9 614 786	10 124 627	-509 842			
01	2 633 934	2 736 048	-102 114	6 213 890	9 487 727	-3 273 837	814 907	1 574 903	-759 996	7 985 414	8 740 580	-755 165			
02	2 397 085	2 652 611	-255 527	9 382 919	12 479 886	-3 096 967	3 839 343	4 598 927	-759 584	14 094 626	15 422 799	-1 328 174			
01	Jul	162 621	154 652	7 969	627 085	593 631	33 454	129 266	94 510	34 756	601 283	595 594	5 689		
	Ago	201 720	201 867	-147	436 857	1 000 897	-564 040	67 956	53 841	14 115	618 043	604 347	13 696		
	Set	154 182	164 820	-10 637	496 888	622 673	-125 785	62 669	62 979	-311	628 134	603 263	24 871		
	Out	313 091	292 062	21 029	714 126	1 281 289	-567 162	102 846	130 613	-27 767	642 713	669 729	-27 016		
	Nov	397 030	381 998	15 032	1 496 426	1 787 391	-290 965	33 570	69 210	-35 640	458 985	554 580	-95 595		
	Dez	250 875	280 722	-29 847	386 086	551 043	-164 957	61 151	842 714	-781 563	617 364	836 258	-218 894		
02	Jan	405 769	548 178	-142 409	731 926	1 159 994	-428 068	145 269	78 613	66 656	667 424	785 642	-118 218		
	Fev	145 673	162 123	-16 449	667 858	887 238	-219 381	47 134	84 459	-37 325	672 749	771 513	-98 764		
	Mar	224 433	258 177	-33 744	860 325	993 184	-132 858	49 590	307 234	-257 644	1 098 701	1 222 754	-124 052		
	Abr	271 915	315 750	-43 835	902 088	1 095 911	-193 822	843 656	627 458	216 198	1 022 181	1 092 583	-70 402		
	Mai	107 150	107 392	-242	1 028 463	1 426 133	-397 670	25 235	32 827	-7 593	1 002 714	1 074 847	-72 133		
	Jun	83 146	97 532	-14 386	784 243	1 095 911	-168 311	318 547	267 269	51 277	1 231 386	1 265 143	-33 756		
	Jul	150 083	164 376	-14 294	642 630	714 328	-71 698	624 242	959 696	-335 454	1 550 875	1 714 061	-163 186		
	Ago	37 303	45 512	-8 209	434 885	1 036 380	-601 494	322 929	290 107	-32 821	1 199 329	1 399 672	-200 343		
	Set	371 584	335 029	36 555	648 357	1 280 448	-632 091	168 457	414 478	-246 022	1 514 709	1 709 011	-194 302		
	Out	279 989	297 055	-17 066	696 351	1 020 608	-297 257	999 521	357 536	641 984	1 460 369	1 602 365	-141 996		
	Nov	123 581	124 997	-1 417	672 315	797 286	-124 971	73 780	28 839	44 941	1 325 698	1 412 323	-86 626		
	Dez	196 459	196 490	-31	1 313 478	1 452 444	-138 966	220 985	1 150 409	-929 425	1 348 490	1 372 885	-24 395		

	16	17	18	19	20	21	22	23	24	25	26	27
	Credit	Debit	Balance	Credit	Debit	Balance	Credit	Debit	Balance	Credit	Debit	Balance
	Other			Insurance corporations and pension funds			Non-financial corporations			Private individuals ⁽¹⁾		
	Other financial intermediaries and financial auxiliaries (continued) ⁽¹⁾			Non-monetary financial institutions (continued)								

(1) Sobre o conteúdo, ver notas no fim da publicação. / For information on coverage see notes at the end of this publication.

(2) A partir de Janeiro de 1999, inclui as aplicações em títulos denominados em euros ou emitidos por residentes na Área do euro, as quais deixaram de ser consideradas "Activos de reserva". / Since January 1999, it includes transactions on securities denominated in euros or issued by euro area residents, which can no longer be classified as "Reserve assets"

(3) Excepto fundos do mercado monetário. / Except money market funds.

C.2.4.3 INVESTIMENTO DE CARTEIRA - ACTIVOS

PORTFOLIO INVESTMENT - ASSETS

Por zona económica da entidade emitente não residente

By economic region of the non-resident issuing entity

Fonte / Source: Banco de Portugal

10³ euros

	OCDE									Off-shores			Resto do Mundo			
	Total			União Europeia			Outros			Crédito	Débito	Saldo	Crédito	Débito	Saldo	
	Crédito	Débito	Saldo	Crédito	Débito	Saldo	Crédito	Débito	Saldo							
	1	2	3	4	5	6	7	8	9	10	11	12	13	14	15	
00	41 538 436	48 184 457	-6 646 021	31 077 458	36 892 888	-5 815 430	10 460 978	11 291 568	-830 591	2 460 988	3 080 043	-619 055	5 887 255	3 662 503	2 224 752	
01	47 025 685	50 853 142	-3 827 457	35 648 616	38 719 353	-3 070 737	11 377 069	12 133 789	-756 720	2 754 974	3 725 948	-970 974	4 070 594	7 255 285	-3 184 692	
02	53 734 914	62 542 547	-8 807 633	44 253 125	52 543 266	-8 290 141	9 481 789	9 999 281	-517 491	8 890 397	9 318 532	-428 134	12 146 066	10 281 980	1 864 086	
01	Jul	3 859 665	3 892 719	-33 055	3 024 901	3 038 378	-13 477	834 764	854 341	-19 577	316 063	335 329	-19 266	308 522	571 306	-262 784
	Ago	4 212 146	3 907 108	305 038	3 176 507	3 079 687	96 820	1 035 639	827 421	208 218	304 721	143 810	160 911	375 668	362 993	12 675
	Set	3 777 405	4 368 675	-591 270	2 954 541	3 440 158	-485 617	822 864	928 516	-105 652	240 818	164 336	76 482	245 780	435 582	-189 802
	Out	5 018 782	6 108 487	-1 089 705	4 270 705	4 720 653	-449 947	748 077	1 387 835	-639 758	274 013	196 964	77 048	408 647	615 111	-206 464
	Nov	4 787 848	4 898 581	-110 733	3 617 599	4 126 529	-508 930	1 170 249	772 052	398 197	184 245	542 777	-358 532	239 963	674 963	-435 000
	Dez	2 903 797	3 733 651	-829 854	2 144 883	2 863 501	-718 618	758 914	870 150	-111 236	610 408	743 708	-133 301	620 613	988 787	-368 174
02	Jan	6 100 248	6 396 843	-296 595	5 371 015	5 555 824	-184 808	729 233	841 020	-111 787	412 162	601 331	-189 170	643 227	1 242 218	-598 991
	Fev	4 601 272	7 072 318	-2 471 046	3 858 724	6 212 869	-2 354 144	742 547	859 450	-116 902	264 785	195 695	69 090	2 039 819	730 007	1 309 812
	Mar	4 131 086	5 115 269	-984 183	3 343 719	4 264 189	-920 470	787 367	851 080	-63 713	797 574	839 993	-42 419	720 621	879 173	-158 553
	Abr	5 328 878	5 239 024	89 854	4 693 376	4 325 548	367 829	635 502	913 476	-277 975	1 267 384	1 387 376	-119 992	1 537 377	789 492	747 885
	Mai	3 756 412	3 681 500	74 911	3 067 345	2 949 721	117 623	689 067	731 779	-42 712	732 032	926 917	-194 885	590 946	1 691 815	-1 100 869
	Jun	4 053 810	4 418 074	-364 264	3 190 673	3 574 962	-384 288	863 137	843 112	20 024	884 710	843 759	-40 951	974 867	594 404	380 463
	Jul	4 649 944	5 404 600	-754 657	3 614 857	4 571 118	-956 260	1 035 086	833 482	-87 473	1 112 303	1 147 484	-35 181	1 334 089	1 206 325	127 764
	Ago	3 516 754	4 284 331	-767 578	2 681 649	3 361 753	-680 104	835 105	922 578	-87 473	519 993	599 065	-79 072	654 677	813 838	-159 161
	Set	4 591 831	5 538 047	-946 217	3 730 987	4 605 595	-874 608	860 843	932 452	-71 609	574 854	670 443	-95 590	725 256	354 541	370 715
	Out	4 429 549	4 817 105	-387 556	3 530 949	3 870 571	-339 622	898 600	946 533	-47 933	991 560	959 218	-32 342	943 193	496 776	446 417
	Nov	4 261 626	5 373 636	-1 112 010	3 530 698	4 756 491	-1 225 793	730 928	617 145	113 783	383 628	304 450	79 178	1 063 973	777 899	286 074
	Dez	4 313 506	5 201 798	-888 292	3 639 132	4 494 626	-855 495	674 374	707 172	-32 798	949 414	842 799	106 615	918 022	705 490	212 532

	1	2	3	4	5	6	7	8	9	10	11	12	13	14	15
	Credit	Debit	Balance	Credit	Debit	Balance	Credit	Debit	Balance	Credit	Debit	Balance	Credit	Debit	Balance
	Total			European Union			Other			Off-shores			Rest of the World		
	OECD														

C.2.4.4 INVESTIMENTO DE CARTEIRA - ATIVOS
Em países da área do euro
PORTFOLIO INVESTMENT - ASSETS
In euro area countries

Fonte / Source: Banco de Portugal

 10³ euros

	Total			Alemanha			Espanha			França			Outros			
	Crédito	Débito	Saldo	Crédito	Débito	Saldo	Crédito	Débito	Saldo	Crédito	Débito	Saldo	Crédito	Débito	Saldo	
	1	2	3	4	5	6	7	8	9	10	11	12	13	14	15	
00	27 244 449	32 245 469	-5 001 019	8 319 460	9 028 792	-709 332	2 470 972	3 197 294	-726 323	3 906 420	5 695 806	-1 789 385	12 547 597	14 323 577	-1 775 980	
01	31 013 346	33 287 270	-2 273 923	9 619 534	9 914 949	-295 415	2 264 264	2 987 013	-722 748	5 523 389	5 380 823	142 566	13 606 158	15 004 484	-1 398 326	
02	40 441 806	46 731 497	-6 289 691	18 679 306	19 856 450	-1 177 144	2 734 622	2 564 577	170 045	5 948 949	7 835 219	-1 886 270	13 078 929	16 475 252	-3 396 322	
01	Jul	2 505 070	2 600 799	-95 729	1 010 217	640 179	370 038	223 250	418 221	-194 971	488 109	422 259	65 850	783 494	1 120 140	-336 646
	Ago	2 588 949	2 626 572	-37 623	1 267 699	656 191	611 508	220 662	177 832	42 830	248 447	309 264	-60 817	852 141	1 483 285	-631 144
	Set	2 509 964	3 068 383	-558 420	810 731	608 613	202 118	139 443	77 582	61 861	436 757	323 454	113 303	1 123 034	2 058 735	-935 701
	Out	3 791 816	3 944 881	-153 065	1 087 746	1 360 764	-273 018	219 913	340 359	-120 446	702 289	575 684	126 605	1 781 868	1 668 074	113 794
	Nov	3 360 514	3 594 151	-233 638	1 244 160	1 702 571	-458 411	231 998	482 107	-250 109	426 762	413 461	13 302	1 457 594	996 012	461 582
	Dez	1 911 099	2 432 733	-521 634	617 710	747 017	-129 307	55 481	241 130	-185 650	427 912	594 927	-167 015	809 997	849 659	-39 662
02	Jan	4 804 563	5 071 331	-266 768	2 087 344	2 215 127	-127 783	388 642	355 033	33 609	968 931	776 197	192 734	1 359 646	1 724 974	-365 327
	Fev	3 563 576	5 739 555	-2 175 979	2 023 839	2 215 258	-191 419	109 533	213 144	-103 611	550 845	1 737 912	-1 187 067	879 539	1 573 240	-693 701
	Mar	3 194 063	3 678 411	-484 348	1 675 253	1 738 718	-63 465	112 372	337 182	-224 809	287 773	275 214	12 559	1 118 665	1 327 298	-208 633
	Abr	4 139 307	3 667 487	471 820	1 776 243	1 730 711	45 532	221 207	69 195	152 012	611 257	711 780	-100 522	1 530 599	1 155 801	374 798
	Mai	2 861 301	2 588 525	272 776	1 072 903	1 035 432	37 471	113 022	83 639	29 383	700 424	193 088	507 336	974 952	1 276 366	-301 414
	Jun	2 769 060	3 099 211	-330 150	1 451 765	1 246 117	205 648	108 036	169 971	-61 935	265 978	442 960	-176 981	943 281	1 240 163	-296 882
	Jul	3 412 271	4 220 922	-808 651	1 554 087	1 897 485	-343 397	288 149	117 839	170 310	482 557	902 915	-420 358	1 087 477	1 302 683	-215 206
	Ago	2 487 536	3 072 190	-584 654	1 228 708	1 501 838	-273 130	416 710	126 951	289 759	383 164	214 734	168 430	458 954	1 228 668	-769 714
	Set	3 406 990	3 949 513	-542 523	1 462 450	1 559 630	-97 180	233 080	520 473	-287 393	385 847	592 608	-206 760	1 325 312	1 276 802	48 510
	Out	3 067 146	3 371 602	-304 456	1 318 952	1 460 927	-141 976	313 908	149 703	164 205	443 691	336 252	107 439	990 595	1 424 720	-434 124
	Nov	3 220 147	4 415 098	-1 194 951	1 684 397	1 625 525	-58 872	99 315	321 207	-221 892	212 610	1 031 211	-818 601	1 223 825	1 437 155	-213 330
	Dez	3 515 965	3 857 652	-341 687	1 343 364	1 629 681	-286 317	330 647	100 240	230 407	655 870	620 349	35 522	1 186 083	1 507 382	-321 299

	1	2	3	4	5	6	7	8	9	10	11	12	13	14	15
	Credit	Debit	Balance	Credit	Debit	Balance	Credit	Debit	Balance	Credit	Debit	Balance	Credit	Debit	Balance
	Total			Germany			Spain			France			Other		

C.2.4.5 INVESTIMENTO DE CARTEIRA - ATIVOS
Em países fora da área do euro
PORTFOLIO INVESTMENT - ASSETS
In non-euro area countries

Fonte / Source: Banco de Portugal

 10³ euros

	Reino Unido			Brasil			EUA			Suíça			Outros			
	Crédito	Débito	Saldo	Crédito	Débito	Saldo	Crédito	Débito	Saldo	Crédito	Débito	Saldo	Crédito	Débito	Saldo	
	1	2	3	4	5	6	7	8	9	10	11	12	13	14	15	
00	3 105 667	3 908 792	-803 125	804 547	667 647	136 900	9 158 313	9 934 561	-776 247	235 846	244 652	-8 806	9 337 856	7 925 883	1 411 973	
01	3 758 496	4 726 663	-968 167	483 815	740 902	-257 087	10 188 401	10 893 538	-705 137	228 036	282 949	-54 913	8 179 159	11 903 055	-3 723 896	
02	3 429 399	5 255 999	-1 826 599	804 399	734 164	-70 235	8 675 892	9 311 876	-635 984	183 820	123 776	60 044	21 236 062	19 985 748	1 250 314	
01	Jul	455 510	290 293	165 217	47 339	25 609	21 730	734 670	703 580	31 091	45 206	23 646	21 561	696 454	1 155 428	-458 975
	Ago	428 393	392 448	35 945	32 143	20 867	11 276	914 514	734 560	179 954	45 858	22 526	23 333	882 678	616 940	265 739
	Set	403 506	333 354	70 151	16 916	29 164	-12 248	727 727	811 809	-84 082	15 479	59 032	-43 553	590 412	666 851	-76 439
	Out	413 372	681 147	-267 775	36 640	37 486	-846	675 221	1 304 594	-629 373	12 303	10 487	1 816	772 089	941 967	-169 878
	Nov	217 959	479 277	-261 318	73 304	30 141	43 163	995 438	703 247	292 191	7 385	6 285	1 100	557 457	1 303 219	-745 762
	Dez	183 158	425 209	-242 051	6 215	352 684	-346 469	722 199	753 124	-30 924	9 550	15 537	-5 987	1 302 595	1 486 860	-184 264
02	Jan	513 966	470 090	43 876	71 436	70 502	933	688 090	786 287	-98 197	10 105	7 071	3 034	1 067 476	1 835 111	-767 635
	Fev	288 230	427 616	-139 387	96 345	22 774	73 572	689 321	773 250	-83 930	8 960	12 662	-3 702	2 259 264	1 022 163	1 237 101
	Mar	134 729	550 565	-415 836	50 179	23 147	27 033	739 607	719 964	19 643	7 803	14 595	-6 792	1 522 898	1 847 753	-324 855
	Abr	538 686	510 192	28 494	86 162	39 659	46 503	543 891	836 055	-292 164	59 128	13 518	45 610	2 766 464	2 348 982	417 483
	Mai	191 878	320 789	-128 910	62 193	89 534	-27 341	551 038	685 052	-134 013	5 064	6 961	-1 896	1 407 915	2 609 373	-1 201 458
	Jun	319 796	462 952	-143 156	55 171	55 220	-49	789 367	796 888	-7 522	7 624	7 990	-366	1 972 369	1 433 976	538 393
	Jul	158 594	266 283	-107 688	81 755	88 577	-6 822	892 333	776 926	115 407	37 641	23 059	14 582	2 513 742	2 382 643	131 099
	Ago	172 351	264 491	-92 141	50 568	46 282	4 286	783 389	891 837	-108 448	15 615	11 047	4 569	1 181 964	1 411 387	-229 423
	Set	265 110	597 616	-332 506	58 965	20 393	38 572	809 263	885 360	-76 097	5 856	4 631	1 226	1 346 056	1 105 519	240 537
	Out	454 333	460 570	-6 237	68 395	23 931	44 464	855 831	921 686	-65 855	11 380	5 006	6 374	1 907 218	1 490 305	416 914
	Nov	278 783	311 198	-32 415	57 069	60 747	-3 678	702 961	570 579	132 382	6 912	12 616	-5 703	1 443 355	1 085 747	357 608
	Dez	112 943	613 636	-500 693	66 161	193 398	-127 238	630 801	667 991	-37 191	7 731	4 621	3 110	1 847 340	1 412 788	434 552

	1	2	3	4	5	6	7	8	9	10	11	12	13	14	15
	Credit	Debit	Balance	Credit	Debit	Balance	Credit	Debit	Balance	Credit	Debit	Balance	Credit	Debit	Balance
	United Kingdom			Brazil			USA			Switzerland			Other		

C.2.5.1 INVESTIMENTO DE CARTEIRA - PASSIVOS (continua)
Por tipo de instrumento

PORTFOLIO INVESTMENT - LIABILITIES (to be continued)
By type of instrument

Fonte / Source: Banco de Portugal

10³ euros

	Total			Títulos de participação no capital ⁽¹⁾											
	Crédito	Débito	Saldo	Total			Ações			Unidades de participação			Outros		
				Crédito	Débito	Saldo	Crédito	Débito	Saldo	Crédito	Débito	Saldo	Crédito	Débito	Saldo
1	2	3	4	5	6	7	8	9	10	11	12	13	14	15	
00	81 895 152	78 932 873	2 962 279	45 286 343	44 794 204	492 139	44 313 949	43 728 333	585 616	972 394	1 065 871	-93 477	0	0	0
01	119 836 028	108 939 706	10 896 322	40 295 346	37 652 760	2 642 586	38 500 780	36 833 865	1 666 916	769 466	818 896	-49 430	1 025 100	0	1 025 100
02	110 414 231	99 824 536	10 589 695	31 482 818	28 159 623	3 323 195	28 373 283	27 611 732	761 551	452 876	383 850	69 026	2 656 660	164 042	2 492 618
01	Jul	9 537 371	7 854 890	1 682 481	3 271 541	3 390 786	-119 246	3 228 445	3 267 203	-38 758	43 096	123 583	-80 487	0	0
	Ago	9 467 758	9 444 974	22 784	1 587 572	1 591 946	-4 374	1 504 397	1 531 617	-27 220	83 175	60 329	22 846	0	0
	Set	10 811 400	9 014 825	1 796 574	3 298 726	3 092 547	206 178	3 234 015	3 022 631	211 383	64 711	69 916	-5 205	0	0
	Out	10 415 667	9 210 458	1 205 209	2 709 044	2 555 320	153 724	2 637 586	2 496 416	141 170	71 458	58 903	12 555	0	0
	Nov	11 195 883	11 026 315	169 568	3 051 928	2 915 894	136 034	3 008 495	2 876 009	132 486	43 433	39 884	3 549	0	0
	Dez	11 391 101	9 998 585	1 392 516	4 314 131	3 422 219	891 912	3 223 523	3 323 159	-99 636	65 509	99 061	-33 552	1 025 100	0
02	Jan	9 001 786	8 273 067	728 720	2 826 247	2 698 593	127 654	2 744 894	2 638 405	106 488	81 354	49 085	32 268	0	11 103
	Fev	10 936 798	10 237 451	699 346	2 822 535	2 729 403	93 133	2 737 393	2 677 384	60 009	85 143	41 344	43 799	0	10 675
	Mar	8 114 378	8 401 344	-286 966	2 869 248	2 726 090	143 157	2 808 173	2 657 077	151 096	61 074	58 506	2 568	0	10 507
	Abr	6 861 091	6 503 212	357 879	2 713 839	2 635 121	78 719	2 691 518	2 604 989	86 528	22 322	19 550	2 772	0	10 582
	Mai	9 502 646	8 672 163	830 483	2 910 211	2 676 756	233 455	2 646 474	2 649 324	-2 851	13 737	14 166	-428	250 000	13 266
	Jun	8 994 645	7 616 462	1 378 183	3 476 014	3 049 300	426 714	3 211 953	3 024 328	187 625	14 060	13 363	697	250 000	11 609
	Jul	11 000 733	9 177 865	1 822 868	2 344 294	2 415 404	-71 111	2 276 727	2 330 547	-53 820	67 566	69 248	-1 682	0	15 609
	Ago	9 258 912	8 571 948	686 964	1 786 183	1 737 914	48 269	1 771 198	1 707 883	63 315	14 985	18 959	-3 973	0	11 072
	Set	10 245 192	9 498 367	746 825	1 613 277	1 680 352	-67 075	1 580 979	1 638 475	-57 496	32 297	30 473	1 825	0	11 403
	Out	8 264 962	8 350 166	-85 204	1 652 990	1 656 219	-3 228	1 622 060	1 604 763	17 297	30 890	37 894	-6 964	0	13 561
	Nov	8 421 558	7 944 664	476 895	2 065 113	1 650 340	414 773	1 728 402	1 624 172	104 230	16 711	15 563	1 149	320 000	10 605
	Dez	9 811 530	6 577 827	3 233 703	4 402 867	2 504 132	1 898 735	2 553 512	2 454 384	99 128	12 695	15 699	-3 004	1 836 660	34 049

	1	2	3	4	5	6	7	8	9	10	11	12	13	14	15
	Credit	Debit	Balance	Credit	Debit	Balance	Credit	Debit	Balance	Credit	Debit	Balance	Credit	Debit	Balance
	Total			Total			Shares			Investment trust units			Other		
	Equity securities ⁽¹⁾														

C.2.5.1 INVESTIMENTO DE CARTEIRA - PASSIVOS (continuação)
Por tipo de instrumento

PORTFOLIO INVESTMENT - LIABILITIES (continued)
By type of instrument

Fonte / Source: Banco de Portugal

10³ euros

	Títulos de dívida de longo prazo ⁽²⁾												Instrumentos do mercado monetário ⁽³⁾		
	Total			Obrigações			Outros			Crédito	Débito	Saldo			
	Crédito	Débito	Saldo	Crédito	Débito	Saldo	Crédito	Débito	Saldo						
	16	17	18	19	20	21	22	23	24	25	26	27			
00	31 879 144	29 734 111	2 145 033	31 879 144	29 734 111	2 145 033	0	0	0	4 729 665	4 404 557	325 108			
01	65 269 965	60 187 764	5 082 201	65 269 965	60 187 764	5 082 201	0	0	0	14 270 717	11 099 181	3 171 535			
02	55 981 376	49 986 297	5 995 079	55 981 376	49 986 297	5 995 079	0	0	0	22 950 037	21 678 616	1 271 420			
01	Jul	4 542 777	4 052 165	490 612	4 542 777	4 052 165	490 612	0	0	0	1 723 054	411 939	1 311 115		
	Ago	6 277 177	5 572 851	704 326	6 277 177	5 572 851	704 326	0	0	0	1 603 010	2 280 177	-677 167		
	Set	6 238 392	5 401 173	837 219	6 238 392	5 401 173	837 219	0	0	0	1 274 282	521 105	753 177		
	Out	6 818 445	5 927 137	891 308	6 818 445	5 927 137	891 308	0	0	0	888 178	728 001	160 177		
	Nov	6 389 612	6 423 085	-33 473	6 389 612	6 423 085	-33 473	0	0	0	1 754 343	1 687 336	67 008		
	Dez	4 878 128	5 470 320	-592 192	4 878 128	5 470 320	-592 192	0	0	0	2 198 841	1 106 045	1 092 796		
02	Jan	5 827 966	3 772 692	2 055 274	5 827 966	3 772 692	2 055 274	0	0	0	347 573	1 801 782	-1 454 209		
	Fev	6 087 536	4 978 115	1 109 421	6 087 536	4 978 115	1 109 421	0	0	0	2 026 726	2 529 934	-503 208		
	Mar	4 229 001	4 836 755	-607 754	4 229 001	4 836 755	-607 754	0	0	0	1 016 129	838 499	177 630		
	Abr	3 446 373	3 150 125	296 247	3 446 373	3 150 125	296 247	0	0	0	700 879	717 966	-17 088		
	Mai	4 344 630	3 398 059	946 571	4 344 630	3 398 059	946 571	0	0	0	2 247 806	2 597 348	-349 542		
	Jun	4 072 278	3 033 153	1 039 125	4 072 278	3 033 153	1 039 125	0	0	0	1 446 353	1 534 009	-87 656		
	Jul	6 100 013	5 547 774	552 239	6 100 013	5 547 774	552 239	0	0	0	2 556 427	1 214 687	1 341 740		
	Ago	4 864 323	4 590 250	274 073	4 864 323	4 590 250	274 073	0	0	0	2 608 406	2 243 784	364 622		
	Set	5 516 319	5 234 819	281 500	5 516 319	5 234 819	281 500	0	0	0	3 115 596	2 583 197	532 399		
	Out	5 023 522	4 733 550	289 972	5 023 522	4 733 550	289 972	0	0	0	1 588 449	1 960 397	-371 948		
	Nov	3 843 495	3 998 473	-154 977	3 843 495	3 998 473	-154 977	0	0	0	2 512 950	2 295 851	217 099		
	Dez	2 625 920	2 712 532	-86 613	2 625 920	2 712 532	-86 613	0	0	0	2 782 743	1 361 162	1 421 581		

	16	17	18	19	20	21	22	23	24	25	26	27
	Credit	Debit	Balance	Credit	Debit	Balance	Credit	Debit	Balance	Credit	Debit	Balance
	Total			Bonds			Other			Money market instruments ⁽³⁾		
	Long-term debt securities ⁽²⁾											

(1) Inclui, nomeadamente, ações, unidades de participação em fundos de investimento e outros títulos de participação no capital, como os *Depositary Receipts*. / Includes, namely, shares, stocks, investment trust units and other participation or similar documents, such as "Depositary Receipts".

(2) Inclui, nomeadamente, títulos de dívida pública ou privada, tais como, obrigações, certificados de depósito de prazo superior a 1 ano, títulos de participação e outros títulos de dívida de prazo superior a 1 ano. / Includes, namely, public or private debt securities, such as bonds and notes, negotiable certificates of deposit with maturities of more than 1 year, participation certificates and other debt securities with maturities of more than 1 year.

(3) Inclui, nomeadamente, bilhetes de Tesouro, papel comercial, certificados de depósito de prazo não superior a 1 ano e outros títulos de prazo não superior a 1 ano. / Includes, namely, Treasury bills, commercial paper, negotiable certificates of deposit (with original maturities of 1 year or less) and other securities with maturities of 1 year or less.

C.2.5.2 INVESTIMENTO DE CARTEIRA - PASSIVOS (continua)
Por sector institucional do emitente residente

PORTFOLIO INVESTMENT - LIABILITIES (to be continued)
By institutional sector of the resident issuer

Fonte / Source: Banco de Portugal

10³ euros

	Autoridades monetárias ⁽¹⁾			Administrações públicas ⁽¹⁾			Instituições financeiras monetárias ⁽¹⁾		
	Crédito	Débito	Saldo	Crédito	Débito	Saldo	Crédito	Débito	Saldo
	1	2	3	4	5	6	7	8	9
00	0	0	0	30 335 019	27 672 011	2 663 008	11 837 678	11 617 643	220 035
01	0	0	0	62 714 475	58 828 758	3 885 717	14 407 136	12 042 541	2 364 594
02	0	0	0	53 808 607	49 791 148	4 017 459	10 991 530	11 035 009	-43 478
01									
Jul	0	0	0	4 951 733	3 805 028	1 146 705	1 338 695	1 022 309	316 386
Ago	0	0	0	5 895 959	5 772 441	123 518	1 000 226	971 747	28 478
Set	0	0	0	6 784 193	5 502 799	1 281 394	804 446	541 139	263 307
Out	0	0	0	6 491 755	5 965 804	525 951	1 125 625	985 686	139 939
Nov	0	0	0	6 216 632	6 100 032	116 600	757 665	995 125	-237 461
Dez	0	0	0	6 038 088	5 378 586	659 502	1 274 831	1 401 691	-126 860
02									
Jan	0	0	0	4 433 692	4 644 480	-210 788	2 050 488	984 930	1 065 558
Fev	0	0	0	5 465 260	4 998 989	466 271	1 170 520	1 475 667	-305 147
Mar	0	0	0	4 646 184	5 199 515	-553 331	659 255	422 000	237 255
Abr	0	0	0	3 239 903	2 899 124	340 779	917 083	774 660	142 423
Mai	0	0	0	4 399 921	3 913 344	486 576	759 268	651 668	107 600
Jun	0	0	0	3 923 624	3 240 338	683 287	435 024	573 576	-138 552
Jul	0	0	0	6 891 905	5 153 963	1 737 942	1 075 771	1 015 866	59 905
Ago	0	0	0	4 655 041	4 355 885	299 156	480 188	1 037 897	-557 709
Set	0	0	0	5 406 915	4 741 879	665 236	334 424	851 343	-516 920
Out	0	0	0	4 901 176	5 287 785	-386 609	594 390	557 994	36 396
Nov	0	0	0	3 622 987	3 459 551	163 437	751 998	1 010 869	-258 870
Dez	0	0	0	2 222 000	1 896 495	325 505	1 763 121	1 678 539	84 583

	1	2	3	4	5	6	7	8	9
	Credit	Debit	Balance	Credit	Debit	Balance	Credit	Debit	Balance
	Monetary authorities ⁽¹⁾			General government ⁽¹⁾			Monetary financial institutions ⁽¹⁾		

C.2.5.2 INVESTIMENTO DE CARTEIRA - PASSIVOS (continuação)
Por sector institucional do emitente residente

PORTFOLIO INVESTMENT - LIABILITIES (continued)
By institutional sector of the resident issuer

Fonte / Source: Banco de Portugal

10³ euros

	Instituições financeiras não monetárias						Sociedades não financeiras e particulares ⁽¹⁾		
	Outros intermediários financeiros e auxiliares financeiros ⁽¹⁾			Sociedades de seguros e fundos de pensões			Crédito	Débito	Saldo
	Crédito	Débito	Saldo	Crédito	Débito	Saldo			
	10	11	12	13	14	15	16	17	18
00	972 394	1 065 871	-93 477	858 569	1 097 080	-238 512	37 891 492	37 480 267	411 225
01	1 794 566	818 896	975 670	190 129	75 614	114 516	40 729 722	37 173 897	3 555 825
02	4 752 683	2 011 380	2 741 303	66 893	110 660	-43 767	40 794 517	36 876 339	3 918 178
01									
Jul	43 096	123 583	-80 487	0	0	0	3 203 847	2 903 970	299 877
Ago	83 175	60 329	22 846	237	4	233	2 488 162	2 640 453	-152 291
Set	64 711	69 916	-5 205	395	0	395	3 157 655	2 900 972	256 683
Out	71 458	58 903	12 555	11	5 277	-5 266	2 726 818	2 194 787	532 031
Nov	43 433	39 884	3 549	35 320	0	35 320	4 142 833	3 891 273	251 561
Dez	1 090 609	99 061	991 548	64 632	46 614	18 018	2 922 942	3 072 633	-149 691
02									
Jan	81 354	60 188	21 166	0	18 043	-18 043	2 436 252	2 565 426	-129 174
Fev	125 609	92 485	33 124	874	20 893	-20 020	4 174 535	3 649 418	525 117
Mar	61 074	69 013	-7 939	26 274	254	26 020	2 721 591	2 710 562	11 029
Abr	306 246	259 109	47 137	1 630	16 999	-15 369	2 396 229	2 553 320	-157 091
Mai	434 155	133 246	300 909	13 775	13 730	45	3 895 527	3 960 175	-64 648
Jun	459 503	250 052	209 451	23 702	18 955	4 747	4 152 792	3 533 541	619 251
Jul	250 809	303 536	-52 727	0	10 893	-10 893	2 782 249	2 693 607	88 641
Ago	109 372	112 277	-2 905	0	0	0	4 014 311	3 065 889	948 422
Set	147 927	148 455	-528	0	0	0	4 355 925	3 756 890	599 036
Out	144 974	185 569	-40 595	0	0	0	2 624 422	2 318 818	305 604
Nov	550 565	241 635	308 930	0	10 893	-10 893	3 496 007	3 221 716	274 292
Dez	2 081 095	155 815	1 925 279	638	0	638	3 744 676	2 846 978	897 698

	10	11	12	13	14	15	16	17	18
	Credit	Debit	Balance	Credit	Debit	Balance	Credit	Debit	Balance
	Other financial intermediaries and financial auxiliaries ⁽¹⁾			Insurance corporations and pension funds			Non-financial corporations and private individuals ⁽¹⁾		
	Non-monetary financial institutions								

(1) Sobre o conteúdo, ver notas no fim da publicação. / For information on coverage see notes at the end of this publication.

C.2.5.3 INVESTIMENTO DE CARTEIRA - PASSIVOS
Investimento em títulos emitidos pelas administrações públicas⁽¹⁾

PORTFOLIO INVESTMENT - LIABILITIES
Investment in securities issued by general government⁽¹⁾

Fonte / Source: Banco de Portugal

10³ euros

	Emitidos no mercado interno						Emitidos em mercados externos					
	Obrigações			Instrumentos do mercado monetário ⁽²⁾			Obrigações			Instrumentos do mercado monetário ⁽²⁾		
	Crédito	Débito	Saldo	Crédito	Débito	Saldo	Crédito	Débito	Saldo	Crédito	Débito	Saldo
1	2	3	4	5	6	7	8	9	10	11	12	
00	28 907 261	25 373 152	3 534 108	0	0	0	622 761	1 365 758	-742 997	804 997	933 101	-128 104
01	58 338 920	54 600 580	3 738 339	0	0	0	632 921	2 274 808	-1 641 887	3 742 634	1 953 369	1 789 265
02	51 204 161	44 319 239	6 884 922	0	0	0	30 000	970 101	-940 101	2 574 446	4 501 808	-1 927 362
01	Jul	4 022 343	3 729 625	292 718	0	0	48 888	75 403	-26 515	880 502	0	880 502
	Ago	5 753 457	5 185 165	568 292	0	0	140 197	8 394	131 804	2 305	578 882	-576 578
	Set	5 680 315	5 115 528	564 787	0	0	48 463	82 666	-34 203	1 075 415	304 605	770 810
	Out	6 439 115	5 641 594	797 521	0	0	48 380	46 659	1 721	4 260	277 551	-273 291
	Nov	6 165 276	5 985 180	180 097	0	0	47 227	114 853	-67 625	4 128	0	4 128
	Dez	4 685 880	5 019 310	-333 431	0	0	0	129 438	-129 438	1 352 208	229 838	1 122 370
02	Jan	4 432 402	3 595 458	836 944	0	0	0	87 093	-87 093	1 290	961 929	-960 638
	Fev	5 463 970	4 191 573	1 272 397	0	0	0	0	0	1 290	807 416	-806 126
	Mar	4 056 277	4 097 047	-40 770	0	0	0	691 675	-691 675	589 907	410 793	179 114
	Abr	3 106 910	2 820 204	286 705	0	0	30 000	0	30 000	102 993	78 920	24 073
	Mai	4 019 114	3 232 153	786 960	0	0	0	0	0	380 807	681 191	-300 384
	Jun	3 922 334	2 849 856	1 072 478	0	0	0	29 347	-29 347	1 290	361 134	-359 844
	Jul	5 697 804	5 153 963	543 841	0	0	0	0	0	1 194 101	0	1 194 101
	Ago	4 653 750	3 857 321	796 430	0	0	0	5 443	-5 443	1 290	493 121	-491 831
	Set	5 405 625	4 741 679	663 946	0	0	0	0	0	1 290	0	1 290
	Out	4 901 175	4 528 330	372 846	0	0	0	52 152	-52 152	0	707 303	-707 303
	Nov	3 622 987	3 355 247	267 740	0	0	0	104 304	-104 304	0	0	0
	Dez	1 921 813	1 896 408	25 405	0	0	0	87	-87	300 187	0	300 187

	1	2	3	4	5	6	7	8	9	10	11	12
	Credit	Debit	Balance	Credit	Debit	Balance	Credit	Debit	Balance	Credit	Debit	Balance
	Bonds			Money market instruments ⁽²⁾			Bonds			Money market instruments ⁽²⁾		
	Issued in the domestic market						Issued in external markets					

(1) Sobre o conteúdo, ver notas no fim da publicação./ For information on coverage see notes at the end of this publication.

(2) Inclui, nomeadamente, bilhetes do Tesouro, papel comercial, certificados de depósito de prazo não superior a 1 ano e outros títulos de prazo não superior a 1 ano. / Includes, namely, Treasury bills, commercial paper, negotiable certificates of deposit (with original maturities of 1 year or less) and other securities with maturities of 1 year or less.

C.2.5.4 INVESTIMENTO DE CARTEIRA - PASSIVOS
Por zona económica de origem

PORTFOLIO INVESTMENT - LIABILITIES
By economic region of origin

Fonte / Source: Banco de Portugal

10³ euros

	OCDE									Off-shores			Resto do Mundo			
	Total			União Europeia			Outros			Crédito	Débito	Saldo	Crédito	Débito	Saldo	
	Crédito	Débito	Saldo	Crédito	Débito	Saldo	Crédito	Débito	Saldo							
1	2	3	4	5	6	7	8	9	10	11	12	13	14	15		
00	77 687 210	75 509 077	2 178 132	59 466 125	56 119 678	3 346 447	18 221 085	19 389 399	-1 168 314	3 428 602	2 768 654	659 948	779 340	655 142	124 198	
01	116 269 979	106 115 868	10 154 111	75 703 685	67 236 246	8 467 439	40 566 294	38 879 622	1 686 672	2 996 663	2 372 746	623 916	569 386	451 092	118 295	
02	106 901 010	96 974 886	9 926 124	70 874 611	63 431 268	7 443 344	36 026 398	33 543 619	2 482 780	3 121 000	2 532 904	588 095	392 221	316 745	75 476	
01	Jul	9 240 490	7 668 755	1 571 735	6 552 767	5 181 959	1 370 808	2 687 723	2 486 796	200 927	239 373	119 527	119 846	57 508	66 608	-9 100
	Ago	9 341 814	9 296 352	45 462	5 750 001	5 443 214	306 787	3 591 813	3 853 138	-261 325	72 210	92 415	-20 205	53 734	56 207	-2 473
	Set	10 384 226	8 778 197	1 606 030	6 834 706	5 343 158	1 491 548	3 549 521	3 435 038	114 482	355 689	201 286	154 403	71 485	35 343	36 142
	Out	10 324 084	9 037 821	1 286 263	6 264 966	5 310 333	954 633	4 059 118	3 727 488	331 630	47 869	129 551	-81 682	43 714	43 086	628
	Nov	11 038 560	10 889 703	148 857	7 187 585	6 966 400	221 185	3 850 975	3 923 303	-72 328	78 837	98 336	-19 498	78 486	38 276	40 210
	Dez	11 015 427	9 791 985	1 223 441	7 451 788	5 540 181	1 911 607	3 563 638	4 251 804	-688 166	334 317	179 675	154 642	58 263	28 925	14 433
02	Jan	8 761 185	8 121 312	639 873	5 780 891	5 597 385	183 507	2 980 294	2 523 927	456 366	182 338	112 987	69 351	63 127	18 870	19 495
	Fev	10 345 859	9 411 227	934 632	6 503 121	5 925 796	577 325	3 842 738	3 485 431	357 307	527 812	809 354	-281 543	63 127	16 870	46 257
	Mar	7 799 507	8 212 502	-412 995	5 049 443	5 315 746	-266 303	2 750 064	2 896 756	-146 691	285 345	164 846	120 499	29 526	23 996	5 530
	Abr	6 672 924	6 355 491	317 433	3 955 995	3 956 415	-420	2 716 929	2 399 076	317 852	149 473	112 191	37 282	38 694	35 530	3 164
	Mai	9 318 875	8 511 400	807 474	6 177 234	5 554 912	622 323	3 141 640	2 956 489	185 152	160 965	135 469	25 496	22 807	25 294	-2 487
	Jun	8 800 937	7 451 945	1 348 992	6 459 655	5 320 520	1 139 135	2 341 282	2 131 424	209 858	176 210	146 458	29 752	17 497	18 059	-562
	Jul	10 607 885	8 883 071	1 724 814	7 209 086	5 615 095	1 593 991	3 398 799	3 267 976	130 823	353 619	263 331	90 288	39 230	31 464	7 766
	Ago	9 118 472	8 462 097	656 375	6 001 568	5 598 993	402 575	3 116 904	2 863 104	253 800	126 002	85 417	40 584	14 438	24 434	-9 995
	Set	10 026 170	9 305 287	720 884	6 810 500	6 234 779	575 722	3 215 670	3 070 508	145 162	192 747	168 926	23 821	26 274	24 154	2 120
	Out	7 994 264	8 270 043	-275 778	4 575 268	5 048 369	-473 100	3 418 996	3 221 674	197 322	239 852	46 075	193 777	30 845	34 048	-3 203
	Nov	8 282 663	7 805 369	477 295	5 444 053	5 076 256	367 797	2 838 610	2 729 112	109 498	116 030	118 967	-2 937	22 865	20 328	2 537
	Dez	9 172 267	6 185 144	2 987 124	6 907 795	4 187 002	2 720 793	2 264 472	1 998 142	266 330	610 607	368 882	241 724	28 656	23 801	4 855

	1	2	3	4	5	6	7	8	9	10	11	12	13	14	15
	Credit	Debit	Balance	Credit	Debit	Balance	Credit	Debit	Balance	Credit	Debit	Balance	Credit	Debit	Balance
	Total			European Union			Other			Off-shores			Rest of the World		
	OECD														

C.2.5.5 INVESTIMENTO DE CARTEIRA - PASSIVOS
Com origem em países da área do euro

PORTFOLIO INVESTMENT - LIABILITIES
From euro area countries

Fonte / Source: Banco de Portugal

10³ euros

	Total			Alemanha			Espanha			França			Outros		
	Crédito	Débito	Saldo	Crédito	Débito	Saldo	Crédito	Débito	Saldo	Crédito	Débito	Saldo	Crédito	Débito	Saldo
	1	2	3	4	5	6	7	8	9	10	11	12	13	14	15
00	33 308 902	30 019 066	3 289 836	7 268 335	6 573 299	695 035	2 217 911	1 841 377	376 534	3 706 204	3 981 618	-275 414	20 116 452	17 622 771	2 493 681
01	39 455 796	35 469 703	3 986 092	6 139 844	5 420 555	719 289	2 261 702	1 901 573	360 129	5 973 975	4 908 319	1 065 656	25 080 275	23 239 257	1 841 019
02	38 808 550	27 721 255	11 087 295	3 011 857	2 140 653	871 204	4 260 117	3 388 736	871 381	2 013 589	1 440 114	573 475	29 522 987	20 751 752	8 771 234
01 Jul	2 814 422	2 767 892	46 530	513 345	464 367	48 979	169 079	242 524	-73 445	417 668	272 081	145 586	1 714 330	1 788 920	-74 590
Ago	3 547 978	2 788 087	759 891	507 420	349 008	158 412	168 164	154 723	13 441	489 895	283 184	206 710	2 362 499	2 001 172	381 327
Set	3 002 915	2 459 236	543 679	568 065	332 765	235 301	156 681	134 609	22 072	383 646	434 142	-50 496	1 894 522	1 557 720	336 802
Out	3 621 525	2 997 931	623 595	641 952	308 543	333 410	241 065	196 326	44 739	581 167	386 528	194 639	2 157 341	2 106 534	50 807
Nov	4 179 755	3 649 535	530 219	565 648	476 535	89 113	155 084	122 758	32 326	476 077	446 822	29 255	2 982 945	2 603 420	379 525
Dez	3 579 093	2 956 653	622 440	635 593	681 903	-46 310	165 267	239 660	-74 394	223 945	226 587	-2 642	2 554 288	1 808 502	745 786
02 Jan	3 373 053	1 697 491	1 675 561	319 872	149 929	169 943	146 464	148 768	-2 305	289 289	194 189	95 100	2 617 428	1 204 605	1 412 824
Fev	4 167 144	2 896 501	1 270 643	287 056	239 278	47 779	655 374	229 273	426 100	245 306	93 076	152 230	2 979 408	2 334 875	644 534
Mar	2 183 033	2 398 410	-215 376	308 705	252 152	56 552	303 211	353 747	-50 536	247 308	228 585	18 723	1 323 809	1 563 924	-240 115
Abr	1 483 138	1 291 635	191 503	238 337	114 072	124 264	238 154	176 362	61 792	125 941	56 526	69 415	880 707	944 676	-63 969
Mai	3 582 578	2 388 187	1 194 391	177 465	114 922	62 543	394 583	163 935	230 648	136 032	76 627	59 405	2 874 497	2 032 703	841 794
Jun	2 883 028	1 746 258	1 136 770	314 655	180 961	133 694	795 043	550 396	244 646	148 918	88 062	60 855	1 624 413	926 838	697 574
Jul	2 882 267	2 601 414	280 852	340 880	204 510	136 370	847 112	945 939	-98 827	258 120	160 918	97 202	1 436 155	1 290 047	146 108
Ago	3 951 065	2 425 914	1 525 151	372 122	141 279	230 843	186 120	112 713	73 408	115 138	73 834	41 305	3 277 684	2 098 089	1 179 595
Set	4 629 953	3 532 560	1 097 393	194 700	171 441	23 259	154 576	109 559	45 017	97 474	90 977	6 497	4 183 202	3 160 582	1 022 620
Out	2 460 169	2 201 205	258 964	209 943	206 357	3 587	229 061	89 206	139 856	83 365	104 266	-20 900	1 937 799	1 801 377	136 422
Nov	3 051 692	2 755 347	296 345	153 460	282 078	-128 619	166 911	87 379	79 532	156 129	120 054	36 075	2 575 193	2 265 837	309 356
Dez	4 161 430	1 786 332	2 375 098	94 661	83 673	10 988	143 508	421 458	-277 950	110 569	153 001	-42 431	3 812 692	1 128 201	2 684 491

	1	2	3	4	5	6	7	8	9	10	11	12	13	14	15
	Credit	Debit	Balance	Credit	Debit	Balance	Credit	Debit	Balance	Credit	Debit	Balance	Credit	Debit	Balance
	Total			Germany			Spain			France			Other		

C.2.5.6 INVESTIMENTO DE CARTEIRA - PASSIVOS
Com origem em países fora da área do euro

PORTFOLIO INVESTMENT - LIABILITIES
From non-euro area countries

Fonte / Source: Banco de Portugal

10³ euros

	Reino Unido			EUA			Suíça			Outros		
	Crédito	Débito	Saldo	Crédito	Débito	Saldo	Crédito	Débito	Saldo	Crédito	Débito	Saldo
	1	2	3	4	5	6	7	8	9	10	11	12
00	26 074 093	26 013 403	60 690	7 127 480	7 385 059	-257 578	10 976 282	11 857 294	-881 012	4 408 394	3 658 051	750 343
01	36 094 289	31 595 155	4 499 134	34 302 790	33 766 787	536 002	6 150 769	4 703 718	1 447 051	3 832 385	3 404 343	428 042
02	31 973 590	35 593 452	-3 619 863	33 557 961	31 125 988	2 431 973	2 429 953	1 621 146	608 808	3 644 177	3 562 695	81 482
01 Jul	3 722 637	2 413 323	1 309 314	2 491 399	2 344 915	146 484	184 938	135 927	49 011	323 974	192 833	131 142
Ago	2 196 501	2 655 061	-458 559	3 350 001	3 703 875	-353 874	230 381	143 086	87 296	142 896	154 866	-11 969
Set	3 826 896	2 874 026	952 870	3 268 725	3 201 214	67 511	272 875	48 849	439 989	256 323	183 666	
Out	2 641 765	2 310 445	331 320	3 657 103	3 451 757	205 346	389 882	261 082	128 800	105 391	189 243	-83 852
Nov	3 006 983	3 316 022	-309 038	3 463 930	3 514 050	-50 120	380 827	406 131	-25 304	164 388	140 577	23 811
Dez	3 868 350	2 561 187	1 307 163	3 125 382	3 865 547	-740 165	437 283	384 452	52 830	380 993	230 745	150 248
02 Jan	2 401 336	3 857 840	-1 456 504	2 659 096	2 335 226	323 870	319 536	185 489	134 047	248 765	197 021	51 744
Fev	2 325 740	3 024 397	-698 657	3 525 269	3 323 623	201 646	310 918	152 105	158 813	607 726	840 824	-233 098
Mar	2 852 540	2 908 790	-56 250	2 417 003	2 037 921	379 081	330 604	297 773	32 831	331 198	758 450	-427 252
Abr	2 466 472	2 657 789	-191 317	2 509 720	2 275 076	234 644	204 468	121 988	82 480	197 292	156 724	40 569
Mai	2 585 895	3 164 499	-578 604	2 988 878	2 822 470	166 408	148 784	131 028	17 756	196 511	165 979	30 532
Jun	3 564 953	3 567 580	-2 627	2 090 842	1 900 683	190 159	248 170	228 271	19 898	207 652	173 669	33 983
Jul	4 324 119	3 007 988	1 316 131	3 191 322	3 154 207	37 115	199 728	109 593	90 135	403 299	304 664	98 635
Ago	2 045 942	3 168 821	-1 122 879	2 884 474	2 711 429	173 044	230 609	149 042	81 567	146 822	116 742	30 080
Set	2 174 725	2 697 642	-522 917	3 141 101	2 951 684	189 417	72 911	116 722	-43 811	226 501	199 759	26 743
Out	2 110 709	2 838 019	-727 310	3 332 613	3 132 337	200 275	84 523	86 858	-2 336	276 949	91 747	185 202
Nov	2 389 931	2 304 505	85 426	2 727 820	2 590 634	137 185	108 278	137 922	-29 644	143 839	156 256	-12 417
Dez	2 731 227	2 395 583	335 645	2 089 825	1 890 696	199 128	171 425	104 354	67 070	657 623	400 861	256 762

	1	2	3	4	5	6	7	8	9	10	11	12
	Credit	Debit	Balance	Credit	Debit	Balance	Credit	Debit	Balance	Credit	Debit	Balance
	United Kingdom			USA			Switzerland			Other		

C.2.6 DERIVADOS FINANCEIROS
Por sector institucional do investidor residente
Valores líquidos

FINANCIAL DERIVATIVES
By institutional sector of the resident investor
Net figures

Fonte / Source: Banco de Portugal

10³ euros

	Total		Autoridades monetárias ⁽¹⁾		Administrações públicas ⁽¹⁾		Instituições financeiras monetárias ⁽¹⁾		Outros sectores residentes		
	Activos	Passivos	Activos	Passivos	Activos	Passivos	Activos	Passivos	Activos	Passivos	
	1	2	3	4	5	6	7	8	9	10	
00	3 951 472	-3 613 081	5 131	-3 747	306 408	-109 244	3 389 916	-3 154 794	250 017	-345 296	
01	3 446 030	-3 161 718	3 867	-6 083	753 093	-644 308	2 362 502	-2 072 764	328 569	-438 563	
02	4 007 752	-4 019 515	7 644	-1 725	990 653	-795 272	2 498 217	-2 650 604	511 237	-571 914	
01	Jul	196 123	-212 632	540	-333	78 185	-67 010	92 210	-111 172	25 188	-34 116
	Ago	172 513	-226 108	449	-755	11 787	-22 411	100 889	-180 197	59 388	-42 745
	Set	254 771	-265 943	1 364	-1 031	80 811	-44 421	130 188	-157 552	42 409	-62 939
	Out	270 649	-330 432	136	-1	101 600	-102 525	133 737	-191 064	35 176	-36 842
	Nov	208 132	-107 821	166	-110	5 164	-7 015	170 162	-71 432	32 639	-29 264
	Dez	324 029	-207 779	44	0	86 159	-49 890	215 167	-136 520	22 658	-21 369
02	Jan	401 241	-331 366	647	-709	116 605	-118 777	247 153	-201 189	36 836	-10 692
	Fev	180 607	-247 771	140	-262	20 916	-34 520	130 063	-204 282	29 488	-8 706
	Mar	253 513	-256 613	687	0	28 195	-54 837	188 867	-194 219	35 765	-7 557
	Abr	274 098	-271 290	472	-147	53 796	-67 130	186 628	-168 403	33 201	-35 610
	Mai	202 171	-246 499	290	0	8 125	-7 496	179 955	-219 549	13 801	-19 454
	Jun	391 203	-338 992	205	0	21 790	-17 567	266 578	-296 145	18 631	-25 280
	Jul	391 837	-465 334	1 906	0	27 546	-21 447	259 007	-314 872	103 378	-129 016
	Ago	649 117	-546 381	0	0	409 910	-274 040	176 696	-203 650	62 512	-68 692
	Set	368 646	-295 977	835	-506	80 368	-24 308	256 109	-216 060	31 334	-55 103
	Out	402 452	-502 833	684	0	150 009	-121 962	204 493	-250 192	47 266	-130 678
	Nov	217 892	-231 488	379	-102	28 151	-23 235	165 336	-173 539	24 027	-34 612
	Dez	358 974	-284 971	1 399	0	45 243	-29 953	237 333	-208 503	74 999	-46 515

1	2	3	4	5	6	7	8	9	10
Assets	Liabilities	Assets	Liabilities	Assets	Liabilities	Assets	Liabilities	Assets	Liabilities
Total		Monetary authorities ⁽¹⁾		General government ⁽¹⁾		Monetary financial institutions ⁽¹⁾		Other resident sectors	

(1) Sobre o conteúdo, ver notas no fim da publicação. / For information on coverage see notes at the end of this publication.

C.2.7.1 OUTRO INVESTIMENTO
Por sector institucional do investidor residente
Valores líquidos

OTHER INVESTMENT
By institutional sector of the resident investor
Net figures

Fonte / Source: Banco de Portugal

10³ euros

	Total		Autoridades monetárias ⁽¹⁾⁽²⁾		Administrações públicas ⁽¹⁾		Instituições financeiras monetárias ⁽¹⁾		Outros sectores residentes		
	Activos	Passivos	Activos	Passivos	Activos	Passivos	Activos	Passivos	Activos	Passivos	
	1	2	3	4	5	6	7	8	9	10	
00	-11 792 637	25 594 318	24 995	4 971 785	-12 738	-195 900	-7 914 378	19 217 753	-3 890 516	1 600 680	
01	-5 287 608	15 866 169	28 357	133 553	-50 920	-221 809	-1 272 310	15 610 478	-3 992 735	343 949	
02	-3 582 030	9 519 463	-290 061	1 010 994	15 284	220 412	-674 668	9 488 608	-2 632 585	-1 200 551	
01	Jul	-4 000 474	3 074 851	16 938	-365 535	-5 247	-177 262	-4 154 151	3 558 779	141 987	58 869
	Ago	2 711 821	-1 896 503	-42 263	-477 921	7 382	152 547	2 503 786	-2 069 023	242 916	497 894
	Set	770 743	-1 585 699	-20 924	554 948	1 253	22 547	1 730 281	-1 857 942	-939 867	-305 252
	Out	-3 529 406	4 142 230	-300 134	1 198 803	-12 262	-132 879	-1 874 455	3 329 500	-1 342 555	-252 194
	Nov	-1 659 127	3 431 762	-158 602	-155 075	4 008	178 733	-189 224	2 811 069	-1 315 309	597 035
	Dez	1 110 531	-975 327	512 183	-1 995 890	2 417	-240 925	589 390	1 277 541	6 541	-16 052
02	Jan	1 919 484	-1 180 550	-142 831	1 281 136	-4 102	246 739	2 128 505	-2 652 371	-62 088	-56 054
	Fev	-1 661 481	2 654 256	-151 955	307 040	2 380	-206 926	-1 752 252	2 665 141	240 345	-110 998
	Mar	-2 322 563	3 619 687	180 497	1 090 095	4 857	10 992	-2 337 166	2 794 603	-170 750	-275 993
	Abr	-1 323 136	1 416 838	-404 490	-739 423	-2 756	182 256	-349 987	1 577 959	-565 903	396 046
	Mai	-2 518 564	4 160 945	574 303	-464 010	-1 589	-93 864	-2 242 081	4 957 615	-849 197	-238 796
	Jun	-2 946 708	2 875 929	94 208	887 227	7 614	-80 617	-2 839 337	1 869 854	-209 193	199 464
	Jul	-914 482	828 855	46 914	-776 731	5 044	94 794	-442 400	1 232 049	-524 040	278 743
	Ago	2 785 539	-2 362 435	-156 165	337 170	2 208	-116	2 680 784	-2 450 008	258 712	-249 481
	Set	-1 101 994	2 370 975	6 140	1 281 129	3 376	48 979	-858 887	1 280 514	-252 623	-239 647
	Out	-1 869 108	3 336 793	-261 208	-2 333 634	-2 747	-67 462	-839 850	5 796 288	-765 303	-58 399
	Nov	1 700 456	-1 210 059	207 128	1 314 258	-520	-43 250	1 899 654	-2 449 161	-405 806	-31 906
	Dez	4 670 526	-6 991 770	-282 603	-1 173 263	1 519	128 896	4 278 349	-5 133 874	673 261	-813 530

1	2	3	4	5	6	7	8	9	10
Assets	Liabilities	Assets	Liabilities	Assets	Liabilities	Assets	Liabilities	Assets	Liabilities
Total		Monetary authorities ⁽¹⁾⁽²⁾		General government ⁽¹⁾		Monetary financial institutions ⁽¹⁾		Other resident sectors	

(1) Sobre o conteúdo, ver notas no fim da publicação. / For information on coverage see notes at the end of this publication.

(2) A partir de Janeiro de 1999, inclui os activos e passivos face a residentes na Área do euro ou denominados em euros, os quais deixaram de ser considerados "Activos de reserva". / Since January 1999, it includes those assets and liabilities on euro area residents or denominated in euros, which can no longer be classified as "Reserve assets".

C.2.7.2 OUTRO INVESTIMENTO
Autoridades monetárias⁽¹⁾⁽²⁾, por tipo de instrumento
Valores líquidos

OTHER INVESTMENT
Monetary authorities⁽¹⁾⁽²⁾, by type of instrument
Net figures

Fonte / Source: Banco de Portugal

10³ euros

	Activos			Passivos		
	Empréstimos / Numerário e depósitos		Outros activos	Empréstimos / Numerário e depósitos		Outros passivos
	De longo prazo	De curto prazo		De longo prazo	De curto prazo	
1	2	3	4	5	6	
00	0	25 018	-23	221 945	4 755 062	-5 222
01	0	28 357	0	-400 067	531 146	2 474
02	0	-290 061	0	-344	1 008 125	3 212
01 Jul	0	16 938	0	-10 946	-355 286	697
Ago	0	-42 263	0	0	-477 950	29
Set	0	-20 924	0	0	555 299	-351
Out	0	-300 134	0	-19 079	1 217 882	0
Nov	0	-158 602	0	-18 811	-136 260	-4
Dez	0	512 183	0	0	-1 996 813	923
02 Jan	0	-142 831	0	0	1 281 136	-1
Fev	0	-151 955	0	-19 752	326 955	-163
Mar	0	180 497	0	19 408	1 070 688	-2
Abr	0	-404 490	0	0	-739 425	2
Mai	0	574 303	0	0	-464 006	-5
Jun	0	94 208	0	0	886 947	280
Jul	0	46 914	0	0	-776 731	0
Ago	0	-156 165	0	0	337 198	-27
Set	0	6 140	0	0	1 280 516	614
Out	0	-261 208	0	0	-2 333 634	0
Nov	0	207 128	0	0	1 314 273	-15
Dez	0	-282 603	0	0	-1 175 792	2 529

1	2	3	4	5	6
Long-term	Short-term	Other assets	Long-term	Short-term	Other liabilities
Loans / Currency and deposits			Loans / Currency and deposits		
Assets			Liabilities		

(1) Sobre o conteúdo, ver notas no fim da publicação. / For information on coverage see notes at the end of this publication.

(2) A partir de Janeiro de 1999, inclui os activos e passivos face a residentes na Área do euro ou denominados em euros, os quais deixaram de ser considerados "Activos de reserva" / Since January 1999, includes those assets and liabilities on euro area residents or denominated in euros, which can no longer be classified as "Reserve assets".

C.2.7.3 OUTRO INVESTIMENTO
Administrações públicas⁽¹⁾, por tipo de instrumento
Valores líquidos

OTHER INVESTMENT
General government⁽¹⁾, by type of instrument
Net figures

Fonte / Source: Banco de Portugal

10³ euros

	Activos				Passivos			
	Créditos comerciais	Empréstimos / Numerário e depósitos		Outros activos	Créditos comerciais	Empréstimos / Numerário e depósitos		Outros passivos
		De longo prazo	De curto prazo			De longo prazo	De curto prazo	
1	2	3	4	5	6	7	8	
00	0	-1 836	-10 179	-723	0	-142 078	-53 822	0
01	0	8 719	-59 639	0	0	-239 274	17 470	-5
02	0	26 809	-11 526	0	0	225 651	-5 240	0
01 Jul	0	-55	-5 192	0	0	-70 753	-106 510	0
Ago	0	3 569	3 813	0	0	22 503	130 044	0
Set	0	-43	1 296	0	0	22 065	482	0
Out	0	-43	-12 219	0	0	-69 142	-63 737	0
Nov	0	1 200	2 807	0	0	19 975	158 758	0
Dez	0	169	2 248	0	0	-33 082	-207 843	0
02 Jan	0	-26	-4 076	0	0	5 658	241 081	0
Fev	0	3 796	-1 416	0	0	6 327	-213 253	0
Mar	0	-24	4 880	0	0	14 814	-3 832	0
Abr	0	-23	-2 732	0	0	6 737	175 519	0
Mai	0	1 128	-2 717	0	0	32 970	-126 833	0
Jun	0	6 398	1 216	0	0	-4 386	-76 230	0
Jul	0	-9	5 053	0	0	11 576	83 218	0
Ago	0	2 602	-394	0	0	11 461	-11 578	0
Set	0	4 069	-693	0	0	4 803	44 176	0
Out	0	-10	-2 737	0	0	-45 870	-21 592	0
Nov	0	983	-1 503	0	0	20 668	-63 918	0
Dez	0	7 926	-6 407	0	0	160 893	-31 997	0

1	2	3	4	5	6	7	8
Trade credits	Long-term	Short-term	Other assets	Trade credits	Long-term	Short-term	Other liabilities
Loans / Currency and deposits				Loans / Currency and deposits			
Assets				Liabilities			

(1) Sobre o conteúdo, ver notas no fim da publicação. / For information on coverage see notes at the end of this publication.

C.2.7.4 OUTRO INVESTIMENTO
Instituições financeiras monetárias⁽¹⁾, por tipo de instrumento
Valores líquidos

OTHER INVESTMENT
Monetary financial institutions⁽¹⁾, by type of instrument
Net figures

Fonte / Source: Banco de Portugal

10³ euros

	Activos			Passivos		
	Empréstimos / Numerário e depósitos		Outros activos	Empréstimos / Numerário e depósitos		Outros passivos
	De longo prazo	De curto prazo		De longo prazo	De curto prazo	
1	2	3	4	5	6	
00	-3 116 741	-4 797 533	-104	5 385 634	13 831 941	179
01	-1 169 600	-102 674	-36	9 543 710	6 066 768	0
02	939 614	-1 614 282	0	9 074 933	413 715	-40
01 Jul	-100 417	-4 053 680	-54	513 207	3 045 572	0
Ago	-411 539	2 915 326	0	1 551 911	-3 620 934	0
Set	400 173	1 330 108	0	-411 145	-1 446 796	0
Out	-1 173 094	-701 360	0	1 383 132	1 946 368	0
Nov	-658 915	469 691	0	1 331 470	1 479 599	0
Dez	208 287	381 102	0	-1 137 864	2 415 405	0
02 Jan	53 372	2 075 132	0	1 425 361	-4 077 732	0
Fev	-130 420	-1 621 831	0	322 392	2 342 749	0
Mar	80 229	-2 417 395	0	595 126	2 199 477	0
Abr	-237 291	-112 696	0	201 822	1 376 136	0
Mai	-784 949	-1 457 132	0	2 026 072	2 931 543	0
Jun	-533 211	-2 306 126	0	1 752 526	117 329	0
Jul	135 214	-577 614	0	-115 573	1 347 662	-40
Ago	828 968	1 851 815	0	-93 617	-2 356 391	0
Set	426 669	-1 285 556	0	467 483	813 031	0
Out	399 924	-1 239 774	0	580 307	5 215 981	0
Nov	450 870	1 448 784	0	-228 014	-2 221 148	0
Dez	250 239	4 028 110	0	2 141 047	-7 274 921	0

1	2	3	4	5	6
Long-term	Short-term	Other assets	Long-term	Short-term	Other liabilities
Loans / Currency and deposits			Loans / Currency and deposits		
Assets			Liabilities		

(1) Sobre o conteúdo, ver notas no fim da publicação. / For information on coverage see notes at the end of this publication.

C.2.7.5 OUTRO INVESTIMENTO
Outros sectores residentes, por tipo de instrumento
Valores líquidos

OTHER INVESTMENT
Other resident sectors, by type of instrument
Net figures

Fonte / Source: Banco de Portugal

10³ euros

	Activos				Passivos			
	Créditos comerciais	Empréstimos / Numerário e depósitos		Outros activos	Créditos comerciais	Empréstimos / Numerário e depósitos		Outros passivos
		De longo prazo	De curto prazo			De longo prazo	De curto prazo	
1	2	3	4	5	6	7	8	
00	-996 370	-17 543	-2 874 077	-2 526	822 300	574 065	213 248	-8 933
01	359 971	-58 382	-4 296 071	1 748	-337 874	847 447	-211 732	46 108
02	1 084 900	16 512	-3 735 587	1 589	-1 632 800	402 644	74 498	-44 892
01 Jul	158 360	1 416	-18 283	495	-171 780	222 355	3 401	4 893
Ago	104 540	2 450	136 612	-686	54 010	240 008	203 574	302
Set	138 570	2 226	-1 080 830	167	-102 640	-211 222	8 626	-17
Out	-143 010	1 997	-1 201 583	41	16 160	-252 202	-17 532	380
Nov	-17 380	3 169	-1 302 022	924	-52 520	639 474	-8 285	18 367
Dez	-8 460	-3	15 247	-242	-16 300	-147 815	112 833	35 230
02 Jan	61 500	-109	-123 406	-73	-74 000	-61 776	113 549	-33 828
Fev	231 600	8 948	-479	276	-184 300	78 240	-6 743	1 805
Mar	28 800	-8	-199 426	-116	-129 800	-404	-186 133	40 344
Abr	-176 400	-103	-389 486	87	176 400	387 996	-134 801	-33 549
Mai	35 300	1 849	-886 469	122	-113 100	-99 747	-16 222	-9 727
Jun	50 600	997	-261 126	337	-22 800	-47 003	218 732	50 536
Jul	227 200	-160	-751 016	-64	-354 700	201 355	490 330	-58 243
Ago	363 400	1 108	-105 850	54	-341 500	81 638	22 602	-12 221
Set	58 100	1 090	-312 244	431	-56 600	-133 889	-53 896	4 738
Out	23 700	623	-789 642	15	-121 100	43 370	17 013	2 317
Nov	88 900	-117	-495 108	518	-132 800	99 053	77	1 764
Dez	92 200	2 394	578 666	2	-278 500	-146 190	-390 010	1 170

1	2	3	4	5	6	7	8
Trade credits	Long-term	Short-term	Other assets	Trade credits	Long-term	Short-term	Other liabilities
	Loans / Currency and deposits				Loans / Currency and deposits		
Assets				Liabilities			

C.2.8 ACTIVOS DE RESERVA⁽¹⁾

Valores líquidos

Fonte / Source: Banco de Portugal

	Total	Ouro monetário	Direitos de saque especiais	Posição de reserva no FMI	Activos cambiais ⁽²⁾				Outros activos
					Total	Numerário e depósitos	Titulos	Derivados financeiros	
	1	2	3	4	5	6	7	8	9
00	-405 109	-269	-9 161	61 685	-457 364	-202 876	-263 933	9 445	0
01	-969 770	-164	-12 481	-88 474	-868 651	-318 945	-556 406	6 700	0
02	-1 096 031	156 414	-11 784	-22 437	-1 218 225	-521 836	-729 716	33 328	0
01									
Jul	-278 969	0	0	0	-278 969	-269 003	-11 845	1 879	0
Ago	-290 810	-29	-2 795	1 306	-289 292	-178 274	-108 818	-2 199	0
Set	35 580	0	460	-765	35 885	684 174	-647 841	-448	0
Out	130 320	63	0	18 804	111 452	-242 079	353 088	443	0
Nov	-224 208	-89	-2 421	11 462	-233 160	65 824	-300 535	1 550	0
Dez	-225 186	0	-713	-70 783	-153 691	-318 107	164 232	184	0
02									
Jan	-17 963	-66	0	0	-17 897	-160 810	141 755	1 158	0
Fev	-113 945	0	-1 701	-47	-112 197	-35 606	-78 282	1 691	0
Mar	-303 304	-99	0	0	-303 204	-225 974	-78 024	793	0
Abr	-59 082	-102	0	0	-58 980	-151 200	89 205	3 015	0
Mai	-177 343	-46	-1 970	-15 334	-159 993	-118 483	-44 708	3 198	0
Jun	-235 016	-98	-183	-68 324	-166 410	59 529	-225 863	-77	0
Jul	-126 309	0	0	27 978	-154 287	-91 361	-74 304	11 378	0
Ago	132 102	0	-2 630	-2 633	137 364	644 939	-509 952	2 378	0
Set	-283 621	0	-504	27	-283 144	-383 583	98 977	1 462	0
Out	29 269	0	0	0	29 269	-1 894	28 204	2 959	0
Nov	610	0	-2 227	0	2 837	-54 659	52 590	4 905	0
Dez	58 571	156 826	-2 569	35 895	-131 581	-2 734	-129 314	467	0

	1	2	3	4	5	6	7	8	9
	Total	Monetary gold	Special drawing rights	Reserve position in the IMF	Total	Currency and deposits	Securities	Financial derivatives	Other assets
	Foreign exchange ⁽²⁾								

(1) A partir de Janeiro de 1999 são considerados activos de reserva apenas os activos do Banco de Portugal face a não residentes da área do euro e denominados em moedas de países fora desta área, havendo lugar a uma quebra de série. / From January 1999 onwards, reserve assets include only Banco de Portugal claims on non-euro area residents denominated in non-euro area currencies, thus implying a break in the series.

(2) A partir de Janeiro 1999, inclui apenas os activos sobre não residentes na área do euro em moedas de países fora da área do euro. / From January 1999 onwards, includes only assets on non-euro area residents in non-euro area currencies.

C.3.1 POSIÇÃO DE INVESTIMENTO INTERNACIONAL

INTERNATIONAL INVESTMENT POSITION

Principais componentes

Main items

Fonte / Source: Banco de Portugal

10³ euros

	Total	Investimento directo ⁽¹⁾			Investimento de carteira			Derivados financeiros ⁽³⁾	Outro investimento ⁽⁴⁾			Activos de reserva
		Total	De Portugal no exterior	Do exterior em Portugal	Total	Activos ⁽²⁾	Passivos		Total	Activos	Passivos	
	1	2	3	4	5	6	7	8	9	10	11	12
98 Set	-18 185 705	-13 504 502	7 216 562	20 721 064	-15 105 433	23 415 293	38 520 726	315 044	-8 674 559	55 380 987	64 055 546	18 783 746
Dez	-22 538 995	-12 721 294	8 246 758	20 968 052	-15 808 783	24 416 990	40 225 773	249 996	-12 774 602	58 632 913	71 407 515	18 515 688
99 Mar	-26 828 757	-14 832 244	6 766 440	21 598 684	-8 423 985	33 033 553	41 457 538	250 307	-16 030 891	59 297 241	75 328 132	12 208 557
Jun	-29 728 211	-14 186 763	7 595 386	21 782 149	-9 667 584	34 012 166	43 679 749	394 279	-18 934 093	58 864 877	77 798 971	12 665 951
Set	-33 569 115	-12 657 937	9 545 138	22 203 075	-12 398 865	35 103 398	47 502 263	430 050	-22 303 377	59 562 057	81 865 434	13 361 014
Dez	-35 245 871	-13 127 701	10 283 315	23 411 016	-15 188 609	36 292 151	51 480 760	639 885	-21 604 497	59 124 205	80 728 702	14 035 051
00 Mar	-40 049 738	-11 231 964	15 395 431	26 627 395	-17 355 813	38 614 628	55 970 441	623 964	-26 653 913	64 714 937	91 368 849	14 567 988
Jun	-43 530 726	-12 729 728	15 638 147	28 367 876	-14 225 667	38 632 565	52 858 232	664 248	-31 793 935	65 454 786	97 248 721	14 554 356
Set	-43 414 751	-12 509 649	18 213 243	30 722 893	-12 259 233	40 562 387	52 821 620	723 211	-35 165 697	67 694 077	102 859 774	15 679 975
Dez	-45 183 235	-12 143 160	18 452 281	30 595 441	-13 414 471	42 163 185	55 577 656	574 918	-35 489 625	72 111 003	107 600 623	15 289 103
01 Mar	-50 233 300	-8 827 275	22 374 700	31 201 975	-14 994 215	43 792 801	58 787 015	583 462	-42 693 247	71 044 816	113 738 063	15 697 975
Jun	-49 259 908	-9 273 785	25 694 498	34 968 283	-12 024 698	45 859 253	57 883 951	536 521	-45 099 003	74 452 889	119 551 892	16 601 058
Set	-51 414 593	-9 860 831	25 926 017	35 786 848	-15 019 718	44 654 668	59 674 385	690 454	-43 803 078	73 443 184	117 246 261	16 578 579
Dez	-53 571 769	-10 700 212	26 654 636	37 354 848	-14 365 722	48 989 280	63 355 002	844 863	-46 463 118	78 143 151	124 606 269	17 112 420
02 Mar	-54 057 957	-11 640 595	27 380 548	39 021 143	-11 677 886	52 098 248	63 776 134	682 226	-49 544 115	80 391 816	129 935 931	18 122 413
Jun	-58 228 489	-12 428 634	27 400 352	39 828 986	-12 967 356	51 092 648	64 060 004	589 415	-50 362 051	84 876 434	135 238 486	16 940 137
Set	-56 828 980	-11 263 391	29 500 662	40 764 052	-11 830 553	53 613 866	65 444 419	863 242	-52 136 918	84 278 128	136 415 046	17 538 639
Dez	-60 774 818	-11 866 285	30 106 253	41 972 537	-15 614 943	55 164 599	70 779 543	892 590	-51 065 000	78 864 174	129 929 174	16 878 820

	1	2	3	4	5	6	7	8	9	10	11	12
	Total	Total	Portuguese investment abroad	Foreign investment in Portugal	Total	Assets ⁽²⁾	Liabilities	Financial derivatives ⁽³⁾	Total	Assets	Liabilities	Reserve assets
	Direct investment ⁽¹⁾			Portfolio investment				Other investment ⁽⁴⁾				

(1) Estimativas trimestrais calculadas pelo Banco de Portugal com base na acumulação de fluxos mensais e nos últimos dados anuais obtidos através dos Inquéritos ao Investimento Directo. / Quarterly estimates by Banco de Portugal based on the available monthly figures on transactions and on the available annual figures obtained from the Direct Investment Surveys.

(2) Estimativas trimestrais calculadas pelo Banco de Portugal com base na acumulação de fluxos mensais e nos últimos dados anuais obtidos através do "Inquérito ao stock de títulos estrangeiros na posse de residentes" / Quarterly estimates by Banco de Portugal based on the available monthly figures on transactions and on the available annual figures obtained from the "Survey on stocks of foreign securities held by residents".

(3) Valores líquidos. / Net figures.

(4) Inclui, em algumas componentes, estimativas trimestrais calculadas pelo Banco de Portugal com base na acumulação de fluxos mensais. / For some items includes estimates by Banco de Portugal based on accumulation of monthly flows.

C.3.2 INVESTIMENTO DIRECTO⁽¹⁾

DIRECT INVESTMENT⁽¹⁾

Por tipo de operação

By type of operation

Posições em fim de período

End-of-period positions

Fonte / Source: Banco de Portugal

10³ euros

	Total	De Portugal no exterior				Do exterior em Portugal				
		No capital de empresas e lucros reinvestidos		Outros capitais		No capital de empresas e lucros reinvestidos		Outros capitais		
		Disponibilidades sobre afiliadas	Responsabilidades sobre afiliadas	Disponibilidades sobre afiliadas	Responsabilidades sobre afiliadas	Disponibilidades sobre investidores directos	Responsabilidades face a investidores directos	Disponibilidades sobre investidores directos	Responsabilidades face a investidores directos	
	1	2	3	4	5	6	7	8	9	10
98 Set	7 216 562	6 278 321	1 238	2 790 824	1 851 345	20 721 064	185 662	18 718 688	861 098	3 049 136
Dez	8 246 758	7 313 568	701	3 886 227	2 952 337	20 968 052	221 461	18 976 686	967 821	3 180 648
99 Mar	6 766 440	7 517 745	701	2 093 164	2 843 768	21 598 684	166 246	19 400 622	863 482	3 227 790
Jun	7 595 386	8 338 123	3 098	2 105 563	2 845 203	21 782 149	111 844	19 263 561	878 293	3 508 725
Set	9 545 138	9 317 800	3 479	2 703 740	2 472 923	22 203 075	56 629	19 136 705	1 101 803	4 224 802
Dez	10 283 315	9 526 175	3 497	3 202 392	2 441 756	23 411 016	1 489	19 806 643	1 642 785	5 248 647
00 Mar	15 395 431	14 720 425	3 485	4 167 447	3 488 956	26 627 395	601	22 818 550	1 656 525	5 465 972
Jun	15 638 147	16 377 323	3 487	4 328 126	5 063 814	28 367 876	601	24 118 312	1 244 113	5 494 278
Set	18 213 243	17 256 571	3 487	4 203 524	3 243 364	30 722 893	601	26 212 985	1 469 145	5 979 654
Dez	18 452 281	17 838 366	2 861	4 529 323	3 912 548	30 595 441	601	26 572 644	2 052 751	6 076 149
01 Mar	22 374 700	19 310 989	2 267	6 474 342	3 408 364	31 201 975	602	26 976 125	2 051 798	6 278 250
Jun	25 694 498	23 183 524	1 673	6 128 455	3 615 808	34 968 283	603	27 524 143	2 089 656	9 534 399
Set	25 926 017	23 847 560	1 079	6 257 225	4 177 689	35 786 848	603	28 193 273	2 451 852	10 046 030
Dez	26 654 636	24 350 172	760	6 592 926	4 287 702	37 354 848	604	29 262 776	2 430 004	10 522 680
02 Mar	27 380 548	24 903 668	760	6 588 616	4 110 976	39 021 143	604	30 533 912	2 413 778	10 901 613
Jun	27 400 352	24 712 892	760	6 735 862	4 047 642	39 828 986	604	30 655 773	2 600 550	11 774 366
Set	29 500 662	26 441 510	1 301	6 798 627	3 738 174	40 764 052	604	31 434 842	2 605 609	11 935 423
Dez	30 106 253	25 719 981	1 301	7 697 059	3 309 486	41 972 537	606	32 543 572	2 862 020	12 291 591

	1	2	3	4	5	6	7	8	9	10
	Total	Claims on affiliated enterprises	Liabilities to affiliated enterprises	Claims on affiliated enterprises	Liabilities to affiliated enterprises	Total	Claims on direct investors	Liabilities to direct investors	Claims on direct investors	Liabilities to direct investors
	Portuguese investment abroad				Foreign investment in Portugal					
	Equity capital and reinvested earnings				Other capital					

C.3.3.1 INVESTIMENTO DE CARTEIRA - ACTIVOS⁽¹⁾

PORTFOLIO INVESTMENT - ASSETS⁽¹⁾

Por tipo de instrumento e por sector institucional do investidor residente
Posições em fim de período

By type of instrument and institutional sector of the resident investor
End-of-period positions

Fonte: Banco de Portugal

10³ euros

		Total	Títulos de participação no capital ⁽²⁾				Obrigações ⁽³⁾				Instrumentos do mercado monetário ⁽⁴⁾			
			Autoridades monetárias ⁽⁵⁾⁽⁶⁾	Administrações públicas ⁽⁵⁾	Instituições financeiras monetárias ⁽⁵⁾	Outros sectores residentes	Autoridades monetárias ⁽⁵⁾⁽⁶⁾	Administrações públicas ⁽⁵⁾	Instituições financeiras monetárias ⁽⁵⁾	Outros sectores residentes	Autoridades monetárias ⁽⁵⁾⁽⁶⁾	Administrações públicas ⁽⁵⁾	Instituições financeiras monetárias ⁽⁵⁾	Outros sectores residentes
1	2	3	4	5	6	7	8	9	10	11	12	13		
98	Set	23 415 293	0	256	1 502 197	3 386 933	0	9 524	7 180 184	10 647 724	0	0	202 191	486 284
	Dez	24 416 990	0	26	1 658 285	3 490 836	0	9 627	6 708 098	11 953 306	0	0	185 224	411 588
99	Mar	33 033 553	0	26	1 780 630	3 688 390	2 663 045	9 739	6 591 260	14 174 263	3 567 869	0	196 320	362 011
	Jun	34 012 166	0	12 544	2 013 210	4 095 321	3 230 386	9 921	5 934 690	15 196 215	2 978 051	0	150 630	391 197
	Set	35 103 398	0	12 600	2 017 800	4 257 809	2 739 008	241 585	5 216 240	16 068 061	3 517 225	35 148	515 240	482 682
	Dez	36 292 151	0	12 634	1 543 570	5 637 147	2 335 993	218 281	5 852 931	14 768 161	3 682 848	0	74 451	2 166 135
00	Mar	38 614 628	0	53 316	1 714 589	6 848 070	2 534 045	375 030	5 136 685	15 956 752	3 754 348	0	79 492	2 162 301
	Jun	38 632 565	0	91 568	1 530 914	6 323 917	2 237 398	344 089	4 368 598	17 908 573	4 578 870	0	70 719	1 177 918
	Set	40 562 387	0	130 797	1 761 429	6 663 698	2 523 626	454 981	5 091 115	18 516 316	4 225 751	7	64 230	1 130 436
	Dez	42 163 185	0	152 977	1 517 461	6 520 088	2 402 950	540 009	4 810 483	20 708 469	4 218 509	32	272 812	1 019 396
01	Mar	43 792 801	0	147 263	1 528 618	6 553 234	2 312 463	599 871	4 649 377	22 354 931	4 378 890	46	230 481	1 037 625
	Jun	45 859 253	0	158 396	1 450 466	6 809 699	2 063 734	893 499	5 093 223	23 050 111	4 498 422	319 608	461 678	1 060 417
	Set	44 654 668	0	209 856	1 202 758	5 695 097	2 244 572	1 010 022	4 901 072	23 793 842	4 118 438	158 653	479 783	840 574
	Dez	48 989 280	0	410 152	1 358 521	7 013 818	1 995 806	970 526	5 510 027	26 251 061	4 193 509	60 312	501 966	723 182
02	Mar	52 098 248	0	446 870	1 588 639	7 380 355	1 650 281	1 220 230	6 157 889	27 640 811	4 450 549	62 668	460 777	1 039 181
	Jun	51 092 648	0	406 629	1 446 888	6 400 156	1 791 511	1 159 658	5 333 928	28 770 494	4 241 043	79 397	397 584	985 362
	Set	53 613 866	0	318 503	1 304 412	5 571 265	2 243 026	1 276 117	5 872 455	31 748 391	3 646 912	76 822	386 980	1 168 983
	Dez	55 164 599	0	357 451	1 368 565	5 816 329	1 829 298	1 388 945	6 297 809	32 437 490	3 861 134	52 983	430 093	1 324 503

1	2	3	4	5	6	7	8	9	10	11	12	13
Total	Equity securities ⁽²⁾				Bonds and notes ⁽³⁾				Money market instruments ⁽⁴⁾			

- (1) Estimativas trimestrais calculadas pelo Banco de Portugal com base na acumulação de fluxos mensais e nos últimos dados anuais obtidos através do "Inquérito ao stock de títulos estrangeiros na posse de residentes" / Quarterly estimates by Banco de Portugal based on the available monthly figures on transactions and on the available annual figures obtained from the "Survey on stocks of foreign securities held by residents".
- (2) Inclui, nomeadamente, acções, unidades de participação em fundos de investimento e outros títulos de participação no capital, como os *Depositary Receipts*. / Includes, namely, shares, stocks, investment trust units and other participation or similar documents, such as "Depositary Receipts".
- (3) Inclui obrigações e outros títulos de dívida pública ou privada, tais como, certificados de depósito de prazo superior a um ano, títulos de participação e outros títulos de dívida de prazo superior a um ano. / Includes bonds and notes and public or private debt securities, such as negotiable certificates of deposit with maturities of more than one year, participation certificates and other securities with maturities of more than one year.
- (4) Inclui, nomeadamente, bilhetes do Tesouro, papel comercial, certificados de depósito não superior a um ano e outros títulos de prazo não superior a um ano. / Includes, namely, Treasury bills, commercial paper, negotiable certificates of deposit (with original maturities of one year or less) and other securities with maturities of one year or less.
- (5) Sobre o conteúdo, ver notas no fim da publicação. / For information on coverage see notes at the end of this publication.
- (6) A partir de Janeiro de 1999, inclui as aplicações em títulos em euros ou emitidos por residentes na Área do euro, as quais deixaram de ser consideradas "Activos de reserva" / Since January 1999 it includes transactions on securities denominated in euros or issued by euro area residents, which can no longer be classified as "Reserve assets".

C.3.3.2 INVESTIMENTO DE CARTEIRA - PASSIVOS

PORTFOLIO INVESTMENT - LIABILITIES

Por tipo de instrumento e por sector institucional do emitente residente
Posições em fim de período

By type of instrument and institutional sector of the resident issuer
End-of-period positions

Fonte / Source: Banco de Portugal

10³ euros

		Total	Títulos de participação no capital ⁽¹⁾		Obrigações ⁽²⁾					Instrumentos do mercado monetário ⁽³⁾						
			Instituições financeiras monetárias ⁽⁴⁾	Outros sectores residentes	Autoridades monetárias ⁽⁴⁾	Administrações públicas ⁽⁴⁾			Instituições financeiras monetárias ⁽⁴⁾	Outros sectores residentes	Autoridades monetárias ⁽⁴⁾	Administrações públicas ⁽⁴⁾			Outros sectores residentes	
						Total	Emissões no mercado interno	Emissões no mercado externo				Total	Emissões no mercado interno	Emissões no mercado externo		
1	2	3	4	5	6	7	8	9	10	11	12	13	14	15		
98	Set	38 520 726	4 346 012	9 576 992	0	19 042 094	6 473 408	12 568 686	4 306 371	391 315	0	2 901	0	2 901	680 415	174 625
	Dez	40 225 773	4 804 881	11 313 391	0	19 229 784	6 272 466	12 957 318	4 111 756	433 725	0	2 901	0	2 901	186 163	143 172
99	Mar	41 457 538	4 759 585	10 720 875	0	21 063 656	7 277 613	13 786 043	3 869 020	388 964	0	196 160	0	196 160	348 228	111 050
	Jun	43 679 749	4 624 659	10 566 017	0	23 704 562	9 774 422	13 930 140	3 397 950	412 969	0	2 003	0	2 003	860 540	111 050
	Set	47 502 263	4 709 830	11 381 835	0	25 966 413	12 079 718	13 886 695	3 285 499	417 727	0	2 003	0	2 003	1 632 895	106 062
	Dez	51 480 760	4 767 731	14 630 173	0	25 200 253	11 188 687	14 011 566	3 092 760	1 324 678	0	601 549	0	601 549	1 759 843	103 774
00	Mar	55 970 441	4 942 220	16 475 096	0	28 029 637	14 098 896	13 930 742	3 585 653	1 216 926	0	598 470	0	598 470	1 021 786	100 653
	Jun	52 858 232	4 764 829	14 055 730	0	28 060 665	14 594 214	13 466 452	2 719 069	1 087 149	0	144 367	0	144 367	1 927 297	99 126
	Set	52 821 620	4 804 348	13 784 639	0	28 354 519	14 575 211	13 779 308	2 602 790	990 946	0	118 556	0	118 556	2 067 009	98 812
	Dez	55 577 656	4 986 501	15 295 991	0	28 610 131	14 981 607	13 628 524	3 588 694	1 015 405	0	461 067	0	461 067	1 520 485	99 381
01	Mar	58 787 015	5 028 561	14 833 396	0	28 584 272	16 014 901	12 569 371	5 906 322	1 194 239	0	589	0	589	1 503 511	936 127
	Jun	57 883 951	4 462 717	12 888 160	0	28 837 509	16 546 439	12 291 070	7 108 156	1 967 288	0	324 006	0	324 006	1 363 691	932 426
	Set	59 674 385	4 044 933	11 409 637	0	30 742 949	18 342 060	12 400 889	7 616 479	2 020 847	0	1 353 413	0	1 353 413	1 204 199	1 281 929
	Dez	63 355 002	4 399 556	13 307 457	0	30 940 740	18 796 146	12 144 594	7 455 598	1 999 292	0	2 244 850	0	2 244 850	1 126 847	1 880 663
02	Mar	63 776 134	4 665 711	13 336 931	0	31 718 185	20 525 611	11 192 574	8 337 243	2 229 694	0	673 664	0	673 664	859 414	1 955 292
	Jun	64 060 004	4 080 680	12 499 542	0	34 032 750	23 010 173	11 022 577	8 282 547	2 224 125	0	10 743	0	10 743	711 968	2 217 648
	Set	65 444 419	3 021 998	9 686 218	0	37 436 549	25 952 449	11 484 100	7 731 339	2 318 923	0	718 130	0	718 129	658 700	3 872 562
	Dez	70 779 543	3 303 447	13 299 378	0	38 108 639	26 847 062	11 261 578	7 178 535	2 442 706	0	313 277	0	313 276	1 136 667	4 996 893

1	2	3	4	5	6	7	8	9	10	11	12	13	14	15														
															Monetary financial institutions ⁽⁴⁾	Other resident sectors	Monetary authorities ⁽⁴⁾	Total	Issued in the domestic market	Issued in the external market	Monetary financial institutions ⁽⁴⁾	Other resident sectors	Monetary authorities ⁽⁴⁾	Total	Issued in the domestic market	Issued in the external market	Monetary financial institutions ⁽⁴⁾	Other resident sectors
Total	Equity securities ⁽¹⁾				Bonds and notes ⁽²⁾				Money market instruments ⁽³⁾																			

- (1) Inclui, nomeadamente, acções, unidades de participação em fundos de investimento e outros títulos de participação no capital, como os *Depositary Receipts*. / Includes, namely, shares, stocks, investment trust units and other participation or similar documents, such as "Depositary Receipts".
- (2) Inclui obrigações e outros títulos de dívida pública ou privada, tais como, certificados de depósito de prazo superior a um ano, títulos de participação e outros títulos de dívida de prazo superior a um ano. / Includes bonds and notes and public or private debt securities, such as negotiable certificates of deposit with maturities of more than one year, participation certificates and other securities with maturities of more than one year.
- (3) Inclui, nomeadamente, bilhetes do Tesouro, papel comercial, certificados de depósito não superior a um ano e outros títulos de prazo não superior a um ano. / Includes, namely, Treasury bills, commercial paper, negotiable certificates of deposit (with original maturities of one year or less) and other securities with maturities of one year or less.
- (4) Sobre o conteúdo, ver notas no fim da publicação. / For information on coverage see notes at the end of this publication.

C.3.3.3 INVESTIMENTO DE CARTEIRA - PASSIVOS

Por zona económica e país de origem
Posições em fim de período

PORTFOLIO INVESTMENT - LIABILITIES

By economic area and country of origin
End-of-period positions

Fonte / Source: Banco de Portugal

10³ euros

		OCDE											Off-shores	Resto do Mundo	
		Total	União Europeia					Reino Unido	Outros	Outros					
			Total	Alemanha	Espanha	França	Outros			EUA	Suíça	Outros			
1	2	3	4	5	6	7	8	9	10	11	12	13	14		
98	Set	37 715 430	28 992 554	14 745 110	5 577 674	922 555	3 664 411	4 580 470	14 122 030	125 415	6 005 507	666 548	2 050 821	424 633	380 663
	Dez	39 324 984	30 237 516	15 604 326	5 898 840	1 043 709	3 874 701	4 787 076	14 479 262	153 929	6 247 544	705 427	2 134 496	489 980	410 810
99	Mar	40 449 595	31 478 447	17 664 813	6 562 949	1 050 551	4 943 928	5 107 385	13 650 716	162 918	5 964 988	784 599	2 221 562	689 484	318 459
	Jun	42 324 878	33 423 549	19 515 767	7 906 480	1 120 316	4 744 679	5 744 292	13 715 486	192 296	5 750 044	908 919	2 242 366	1 022 176	332 695
	Set	46 154 687	37 328 269	21 766 865	9 010 422	1 102 279	5 443 794	6 210 369	15 352 707	208 698	5 876 088	960 170	1 990 160	1 013 481	334 095
	Dez	49 782 636	39 912 540	22 908 821	9 278 651	1 170 952	5 449 429	7 009 689	16 787 511	216 308	6 646 023	1 135 532	2 088 541	1 332 975	365 149
00	Mar	54 128 297	43 825 563	25 782 213	10 098 367	1 244 354	5 319 289	9 120 202	17 823 939	219 410	7 053 908	1 102 620	2 146 207	1 443 936	398 208
	Jun	50 185 289	41 343 764	25 083 144	10 053 844	1 209 452	4 829 260	8 990 588	16 038 605	222 016	6 022 989	740 258	2 078 277	2 284 265	388 679
	Set	50 346 078	41 369 626	25 398 616	9 861 888	1 339 889	5 061 192	9 135 647	15 748 023	222 987	5 924 903	868 915	2 182 634	2 093 863	381 679
	Dez	53 278 023	44 349 207	27 165 674	10 139 312	1 567 106	5 164 145	10 295 112	16 973 254	210 278	6 408 138	406 412	2 114 266	1 858 426	441 207
01	Mar	55 783 259	45 303 172	27 836 648	9 805 526	2 035 478	5 482 089	10 513 555	17 258 744	207 780	7 152 682	1 473 463	1 853 942	2 553 823	449 933
	Jun	54 645 419	44 736 335	27 328 901	9 953 786	1 931 608	5 407 596	10 035 911	17 238 225	169 209	6 650 611	1 395 995	1 862 477	2 806 254	432 278
	Set	56 310 587	46 931 052	28 506 489	10 492 267	1 810 707	5 678 108	10 525 407	18 249 445	175 118	5 974 224	1 559 808	1 845 503	2 935 281	428 517
	Dez	59 801 071	50 578 145	30 407 913	11 860 094	1 860 094	5 920 460	11 801 622	20 008 019	162 213	5 679 216	1 724 476	1 819 234	3 054 633	499 298
02	Mar	60 258 994	50 468 943	32 681 519	10 925 450	2 208 339	6 099 815	13 447 915	17 652 546	134 878	6 536 273	2 022 458	1 231 321	2 950 577	566 563
	Jun	60 721 865	50 968 272	34 944 212	11 308 947	2 647 730	6 220 661	14 766 873	15 883 000	141 050	6 461 288	2 120 415	1 171 909	2 817 862	520 277
	Set	62 320 091	52 742 734	37 886 892	11 974 548	2 502 074	6 328 124	17 082 146	14 724 849	130 993	6 074 685	2 277 080	1 225 592	2 673 990	450 338
	Dez	67 027 359	56 576 269	41 511 277	12 015 870	2 560 098	6 445 763	20 489 546	14 936 480	128 512	6 904 049	2 343 568	1 203 474	3 265 251	486 932

1	2	3	4	5	6	7	8	9	10	11	12	13	14	
Total	Total	Total	Germany	Spain	France	Other	United Kingdom	Other	USA	Switzerland	Other	Off-shores	Rest of the World	
Euro area			European Union				Other							
OECD														

C.3.4.1 OUTRO INVESTIMENTO⁽¹⁾

Por sector institucional do investidor residente
Posições em fim de período

OTHER INVESTMENT⁽¹⁾
By institutional sector of the resident investor
End-of-period positions

Fonte: Banco de Portugal

10³ euros

	Total		Autoridades monetárias ⁽²⁾⁽³⁾		Administrações públicas ⁽³⁾		Instituições financeiras monetárias ⁽³⁾		Outros sectores residentes		
	Activos	Passivos	Activos	Passivos	Activos	Passivos	Activos	Passivos	Activos	Passivos	
1	2	3	4	5	6	7	8	9	10		
98	Set	55 380 987	64 055 546	0	0	40 602	1 349 606	38 459 605	46 488 380	16 880 780	16 217 559
	Dez	58 632 913	71 407 515	109 521	2 511 623	40 288	1 763 054	38 045 010	48 492 675	20 438 095	18 640 163
99	Mar	59 297 241	75 328 132	1 464 436	5 933 495	58 282	2 265 106	37 386 484	49 672 736	20 388 038	17 456 795
	Jun	58 864 877	77 798 971	1 507 568	4 719 104	55 962	2 527 697	36 753 214	52 990 023	20 548 134	17 562 147
	Set	59 562 057	81 865 434	1 382 907	2 954 495	63 066	2 570 487	38 649 749	57 222 870	19 466 335	19 117 582
	Dez	59 124 205	80 728 702	1 471 750	2 719 424	65 643	2 103 855	39 506 650	57 558 334	18 080 163	18 347 089
00	Mar	64 714 937	91 368 849	1 531 230	7 296 896	72 090	2 152 618	43 852 084	63 100 436	19 259 534	18 818 899
	Jun	65 454 786	97 248 721	1 542 017	8 043 429	80 584	2 238 999	42 768 225	68 422 620	21 063 961	18 543 674
	Set	67 694 077	102 859 774	1 724 013	7 848 904	77 075	2 239 969	43 213 815	73 061 141	22 679 174	19 709 759
	Dez	72 111 003	107 600 628	1 469 468	8 028 278	79 956	2 070 165	48 451 010	77 768 866	22 110 570	19 733 318
01	Mar	71 044 816	113 738 063	1 561 831	8 162 989	141 493	2 224 613	47 072 927	84 154 599	22 268 565	19 195 862
	Jun	74 452 889	119 551 892	1 461 064	9 655 123	132 632	2 080 111	49 896 274	88 184 801	22 962 919	19 631 857
	Set	73 443 184	117 246 261	1 504 569	9 076 778	127 402	2 059 898	48 482 044	86 302 374	23 329 169	19 807 212
	Dez	78 143 151	124 606 269	1 452 911	8 262 430	134 710	1 876 322	50 488 467	94 329 881	26 067 064	20 137 637
02	Mar	80 391 816	129 935 931	1 571 173	10 980 795	134 300	1 933 900	52 620 230	97 302 430	26 066 112	19 718 806
	Jun	84 876 434	135 238 486	1 292 786	10 145 592	129 216	1 868 139	56 007 089	103 313 068	27 447 344	19 911 687
	Set	84 278 128	136 415 046	1 392 787	11 029 530	125 147	2 016 633	54 830 510	103 648 953	27 929 684	19 719 929
	Dez	78 864 174	129 929 174	1 722 109	8 605 803	133 061	2 017 784	48 657 746	100 689 630	28 351 259	18 615 957

1	2	3	4	5	6	7	8	9	10
Assets	Liabilities	Assets	Liabilities	Assets	Liabilities	Assets	Liabilities	Assets	Liabilities
Total		Monetary authorities ⁽²⁾⁽³⁾		General government ⁽³⁾		Monetary financial institutions ⁽³⁾		Other resident sectors	

(1) Inclui, em algumas componentes, estimativas trimestrais calculadas pelo Banco de Portugal com base na acumulação de fluxos mensais. / For some items includes estimates by Banco de Portugal based on accumulation of monthly flows.

(2) A partir de Janeiro de 1999, inclui os activos e passivos face a residentes na Área do euro ou denominados em euros, os quais deixaram de ser considerados "Activos de reserva." / Since January 1999, it includes those assets and liabilities on euro area residents or denominated in euros, which can no longer be classified as "Reserve assets".

(3) Sobre o conteúdo, ver notas no fim da publicação. / For information on coverage see notes at the end of this publication.

C.3.4.2 OUTRO INVESTIMENTO
Autoridades monetárias⁽¹⁾⁽²⁾, por tipo de instrumento
Posições em fim de período

OTHER INVESTMENT
Monetary authorities⁽¹⁾⁽²⁾, by type of instrument
End-of-period positions

Fonte / Source: Banco de Portugal

10³ euros

	Activos			Passivos		
	Empréstimos / numerário e depósitos		Outros activos	Empréstimos / numerário e depósitos		Outros passivos
	De curto prazo	De longo prazo		De curto prazo	De longo prazo	
1	2	3	4	5	6	
98 Set	0	0	0	0	0	0
Dez	0	0	109 521	2 511 623	0	0
99 Mar	1 355 354	0	109 081	5 933 495	0	0
Jun	1 398 486	0	109 081	4 719 104	0	0
Set	1 273 826	0	109 081	2 954 495	0	0
Dez	1 362 668	0	109 081	2 658 631	60 792	0
00 Mar	1 422 148	0	109 081	7 069 481	227 415	0
Jun	1 432 913	0	109 104	7 303 529	739 899	0
Set	1 614 909	0	109 104	7 042 232	806 672	0
Dez	1 360 364	0	109 104	7 648 652	379 626	0
01 Mar	1 452 727	0	109 104	7 811 404	351 585	0
Jun	1 351 960	0	109 104	9 604 211	50 912	0
Set	1 395 465	0	109 104	9 039 631	37 147	0
Dez	1 343 807	0	109 104	8 262 430	0	0
02 Mar	1 462 069	0	109 104	10 980 795	0	0
Jun	1 183 681	0	109 104	10 145 592	0	0
Set	1 283 683	0	109 104	11 029 530	0	0
Dez	1 613 005	0	109 104	8 605 803	0	0

1	2	3	4	5	6
Short-term	Long-term	Other assets	Short-term	Long-term	Other liabilities
Loans / currency and deposits			Loans / currency and deposits		
Assets			Liabilities		

(1) Sobre o conteúdo ver notas no fim da publicação. / For information on coverage see notes at the end of this publication.

(2) A partir de Janeiro de 1999, inclui os activos e passivos face a residentes na Área do euro ou denominados em euros, os quais deixaram de ser considerados "Activos de reserva". / Since January 1999, it includes those assets and liabilities on euro area residents or denominated in euros, which can no longer be classified as "Reserve assets".

C.3.4.3 OUTRO INVESTIMENTO⁽¹⁾
Administrações públicas⁽²⁾, por tipo de instrumento
Posições em fim de período

OTHER INVESTMENT⁽¹⁾
General government⁽²⁾, by type of instrument
End-of-period positions

Fonte / Source: Banco de Portugal

10³ euros

	Activos				Passivos			
	Créditos comerciais	Empréstimos / numerário e depósitos		Outros activos	Créditos comerciais	Empréstimos / numerário e depósitos		Outros passivos
		De curto prazo	De longo prazo			De curto prazo	De longo prazo	
1	2	3	4	5	6	7	8	
98 Set	0	4 623	8 831	27 148	0	0	1 349 571	36
Dez	0	4 153	8 935	27 199	0	0	1 763 018	36
99 Mar	0	14 980	14 956	28 346	0	55 384	2 209 685	37
Jun	0	11 992	14 980	28 990	0	84 339	2 443 320	38
Set	0	20 226	14 320	28 519	0	23 421	2 547 028	37
Dez	0	22 473	15 291	27 878	0	88 807	2 015 009	40
00 Mar	0	27 752	16 449	27 890	0	2 633	2 149 943	42
Jun	0	35 864	16 792	27 927	0	110 203	2 128 754	42
Set	0	30 061	19 067	27 948	0	107 775	2 132 148	46
Dez	0	33 081	18 273	28 601	0	34 985	2 035 137	43
01 Mar	0	94 235	18 657	28 601	0	152 240	2 072 327	46
Jun	0	86 498	17 532	28 601	0	141 261	1 938 808	42
Set	0	85 658	13 142	28 601	0	165 278	1 894 581	39
Dez	0	93 286	12 823	28 601	0	57 831	1 818 451	40
02 Mar	0	94 023	11 676	28 601	0	81 827	1 852 033	41
Jun	0	96 507	4 108	28 601	0	24 282	1 843 822	35
Set	0	92 659	3 887	28 601	0	140 098	1 876 500	35
Dez	0	102 510	1 949	28 601	0	22 591	1 995 160	33

1	2	3	4	5	6	7	8
Trade credits	Short-term	Long-term	Other assets	Trade credits	Short-term	Long-term	Other liabilities
Loans / currency and deposits				Loans / currency and deposits			
Assets				Liabilities			

(1) Inclui, em algumas componentes, estimativas trimestrais calculadas pelo Banco de Portugal com base na acumulação de fluxos mensais. / For some items includes estimates by Banco de Portugal based on accumulation of monthly flows.

(2) Sobre o conteúdo ver notas no fim da publicação. / For information on coverage see notes at the end of this publication.

C.3.4.4 OUTRO INVESTIMENTO⁽¹⁾

Instituições financeiras monetárias ⁽²⁾, por tipo de instrumento
Posições em fim de período

OTHER INVESTMENT⁽¹⁾

Monetary financial institutions ⁽²⁾, by type of instrument
End-of-period positions

Fonte / Source: Banco de Portugal

10³ euros

	Activos			Passivos		
	Empréstimos / numerário e depósitos		Outros activos	Empréstimos / numerário e depósitos		Outros passivos
	De curto prazo	De longo prazo		De curto prazo	De longo prazo	
1	2	3	4	5	6	
98 Set	31 161 881	7 228 365	69 358	40 964 861	5 488 732	34 787
Dez	30 606 434	7 367 333	71 244	42 655 852	5 743 886	92 937
99 Mar	29 653 629	7 658 067	74 788	43 409 181	6 164 228	99 327
Jun	29 100 248	7 574 758	78 208	45 077 652	7 809 623	102 747
Set	29 887 890	8 684 957	76 902	47 346 868	9 776 051	99 951
Dez	29 733 792	9 692 970	79 888	45 852 413	11 600 672	105 248
00 Mar	32 337 745	11 431 835	82 504	48 912 973	14 077 505	109 958
Jun	31 618 820	11 067 121	82 284	51 918 799	16 393 822	109 999
Set	32 322 610	10 804 098	87 107	56 073 892	16 868 542	118 708
Dez	35 629 908	12 737 412	83 690	60 435 447	17 220 736	112 684
01 Mar	35 206 716	11 779 802	86 408	64 726 669	19 309 971	117 959
Jun	37 253 579	12 553 937	88 758	64 092 429	23 970 102	122 269
Set	36 077 552	12 319 804	84 689	60 941 828	25 245 985	114 561
Dez	36 329 039	14 072 847	86 581	67 232 324	26 979 372	118 185
02 Mar	38 405 817	14 127 309	87 105	67 811 390	29 371 795	119 245
Jun	40 825 714	15 101 304	80 071	70 507 805	32 699 199	106 064
Set	40 987 599	13 761 821	81 090	70 523 452	33 018 361	107 139
Dez	36 149 931	12 429 766	78 050	65 419 889	35 168 162	101 579

1	2	3	4	5	6
Short-term	Long-term	Other assets	Short-term	Long-term	Other liabilities
Loans / currency and deposits			Loans / currency and deposits		
Assets			Liabilities		

(1) Inclui, em algumas componentes, estimativas trimestrais calculadas pelo Banco de Portugal com base na acumulação de fluxos mensais. / For some items includes estimates by Banco de Portugal based on accumulation of monthly flows.

(2) Sobre o conteúdo ver notas no fim da publicação. / For information on coverage see notes at the end of this publication.

C.3.4.5 OUTRO INVESTIMENTO⁽¹⁾

Outros sectores residentes, por tipo de instrumento
Posições em fim de período

OTHER INVESTMENT⁽¹⁾

Other resident sectors, by type of instrument
End-of-period positions

Fonte / Source: Banco de Portugal

10³ euros

	Activos				Passivos			
	Créditos comerciais	Empréstimos / numerário e depósitos		Outros activos	Créditos comerciais	Empréstimos / numerário e depósitos		Outros passivos
		De curto prazo	De longo prazo			De curto prazo	De longo prazo	
1	2	3	4	5	6	7	8	
98 Set	5 392 486	11 185 733	43 781	258 780	4 996 976	1 137 894	9 996 276	86 412
Dez	5 567 594	14 575 732	39 920	254 848	5 699 964	1 308 003	11 546 208	85 988
99 Mar	5 158 184	14 926 256	46 029	257 569	5 140 939	1 078 031	11 143 433	94 393
Jun	5 542 176	14 695 467	52 359	258 133	5 628 429	643 504	11 192 447	97 767
Set	5 341 263	13 819 556	50 395	255 121	5 317 363	1 324 079	12 380 233	95 907
Dez	5 888 439	11 877 457	53 421	260 847	6 315 948	646 663	11 286 620	97 859
00 Mar	6 236 860	12 696 857	58 954	266 862	6 638 790	431 581	11 647 947	100 581
Jun	6 074 350	14 666 096	59 873	263 641	6 077 060	825 363	11 540 829	100 422
Set	6 794 760	15 544 794	66 595	273 025	6 777 720	940 465	11 893 384	98 190
Dez	6 930 070	14 839 298	73 884	267 318	6 880 470	899 675	11 860 107	93 067
01 Mar	6 660 340	15 267 011	71 485	269 728	6 542 680	567 726	11 988 119	97 337
Jun	6 802 720	15 817 714	68 721	273 763	6 815 650	396 692	12 335 072	84 442
Set	6 401 260	16 602 090	58 514	267 305	6 595 240	604 634	12 520 599	86 739
Dez	6 570 110	19 172 666	54 483	269 805	6 542 580	687 606	12 765 562	141 888
02 Mar	6 248 200	19 504 244	43 685	269 983	6 154 500	608 078	12 805 643	150 584
Jun	6 338 700	20 816 398	33 889	258 357	6 195 000	668 870	12 894 162	153 654
Set	5 690 000	21 953 528	25 962	260 195	5 442 200	1 130 251	13 059 472	88 006
Dez	5 485 200	22 597 444	13 998	254 617	4 909 900	753 122	12 861 609	91 327

1	2	3	4	5	6	7	8
Trade credits	Short-term	Long-term	Other assets	Trade credits	Short-term	Long-term	Other liabilities
Loans / currency and deposits				Loans / currency and deposits			
Assets				Liabilities			

(1) Inclui, em algumas componentes, estimativas trimestrais calculadas pelo Banco de Portugal com base na acumulação de fluxos mensais. / For some items includes estimates by Banco de Portugal based on accumulation of monthly flows.

C.3.5 **ACTIVOS DE RESERVA⁽¹⁾**
Posições em fim de período

RESERVE ASSETS⁽¹⁾
End-of-period positions

Fonte / Source: Banco de Portugal

10³ euros

		Total	Ouro monetário ⁽²⁾	Direitos de saque especiais	Posição de reserva no FMI	Activos cambiais ⁽³⁾								Outros activos	Por memória: Ouro em milhares de onças troy	
						Total	Numerário e depósitos			Títulos						Derivados financeiros
							Total	Junto de autoridades monetárias ⁽⁴⁾	Junto de instituições financeiras monetárias	Total	Títulos de participação no capital ⁽⁵⁾	Obrigações ⁽⁶⁾	Instru-mentos do mercado monetário ⁽⁷⁾			
1	2	3	4	5	6	7	8	9	10	11	12	13	14	15		
98	Set	18 783 746	4 084 655	120 635	515 502	14 062 954	7 511 465	-	6 551 489	-	-	0	0	16 069		
	Dez	18 515 688	4 949 192	129 011	534 732	12 902 752	3 347 641	359 362	2 988 279	9 555 111	-	0	0	20 089		
99	Mar	12 208 057	5 080 176	28 433	483 642	6 615 806	448 861	115 099	333 762	6 166 945	0	3 965 555	2 201 391	0		
	Jun	12 665 951	4 915 433	32 610	494 903	7 223 005	674 253	194 971	479 282	6 548 752	0	4 930 307	1 618 444	0		
	Set	13 361 014	5 554 949	36 251	379 641	7 390 174	1 143 398	395 107	748 291	6 246 776	0	4 320 207	1 926 569	0		
	Dez	14 035 051	5 647 108	43 768	375 301	7 968 874	441 903	56 583	385 320	7 416 077	0	5 028 495	2 387 582	110 893		
00	Mar	14 567 988	5 633 507	48 329	387 816	8 498 335	1 031 434	444 430	587 005	7 301 748	0	5 004 516	2 297 232	165 153		
	Jun	14 554 356	5 902 179	50 941	342 942	8 258 294	609 852	227 872	381 980	7 506 865	0	5 054 055	2 452 810	141 578		
	Set	15 796 618	6 099 908	57 422	343 431	9 295 856	613 297	133 274	480 023	8 435 657	0	5 720 349	2 715 308	246 903		
	Dez	15 289 103	5 715 454	57 706	339 344	9 176 599	748 588	141 727	606 861	8 135 948	0	4 958 022	3 177 926	292 063		
01	Mar	15 697 975	5 735 668	62 305	373 956	9 526 046	1 086 144	634 585	451 559	8 024 056	0	5 499 673	2 524 383	415 845		
	Jun	16 601 058	6 208 494	67 243	402 029	9 923 292	837 591	629 740	207 851	8 719 904	0	5 536 496	3 183 409	365 796		
	Set	16 578 579	6 213 409	67 203	384 065	9 913 902	602 529	128 558	473 971	9 047 098	0	5 137 353	3 909 745	264 274		
	Dez	17 112 420	6 144 376	70 405	426 531	10 471 109	1 094 882	607 585	487 297	9 010 385	0	4 168 859	4 841 527	365 841		
02	Mar	18 122 413	6 775 197	72 595	428 008	10 846 613	1 515 492	850 151	665 342	9 084 901	0	3 433 414	5 651 487	246 219		
	Jun	16 940 137	6 239 565	69 584	480 499	10 150 489	1 641 081	1 185 809	455 272	8 348 389	0	3 604 090	4 744 299	161 020		
	Set	17 538 639	6 378 658	72 727	458 753	10 628 501	1 486 236	965 543	520 694	8 951 927	0	3 826 716	5 125 211	190 338		
	Dez	16 878 820	6 218 902	72 361	426 519	10 161 038	1 502 965	1 086 480	416 485	8 562 649	0	4 063 921	4 498 728	95 424		

1	2	3	4	5	6	7	8	9	10	11	12	13	14	15
Total	Monetary gold ⁽²⁾	Special drawing rights	Reserve position in the IMF	Total	Total	With monetary authorities ⁽⁴⁾	With banks	Total	Equities ⁽⁵⁾	Bonds and notes ⁽⁶⁾	Money market instruments ⁽⁷⁾	Financial derivatives	Other assets	Gold in thousands of troy ounces
					Currency and deposits			Securities						
					Foreign exchange ⁽³⁾									
														Memo items:

(1) A partir de Janeiro de 1999 são considerados activos de reserva apenas os activos do Banco de Portugal face a não residentes da área do euro e denominados em moedas de países fora desta área, havendo lugar a uma quebra de série. / From January 1999 onwards reserve assets include only Banco de Portugal claims on non-euro area residents denominated in non-euro area currencies, thus implying a break in the series.

(2) A preços de mercado. / At market prices.

(3) A partir de Janeiro de 1999 inclui apenas activos sobre não residentes na área do euro em moedas de países fora da área do euro. / From January 1999 onwards, includes only assets on euro area non-residents denominated in non-euro area currencies.

(4) Inclui depósitos junto do Banco Internacional de Pagamentos (BIS) e do Fundo Monetário Internacional (FMI). / Includes deposits with Bank for International Settlements (BIS) and International Monetary Fund (IMF).

(5) Inclui, nomeadamente, acções, unidades de participação em fundos de investimento e outros títulos de participação no capital, como os *Depositary Receipts*. / Includes, namely, shares, stocks, investment trust units and other participation or similar documents such as "Depositary Receipts".

(6) Inclui obrigações e outros títulos de dívida pública ou privada, tais como, certificados de depósito de prazo superior a um ano, títulos de participação e outros títulos de dívida de prazo superior a um ano. / Includes bonds and notes and public or private debt securities, such as negotiable certificates of deposit with maturities of more than one year, participation certificates and other securities with maturities of more than one year.

(7) Inclui, nomeadamente, bilhetes do Tesouro, papel comercial, certificados de depósito de prazo não superior a um ano e outros títulos de prazo não superior a um ano. / Includes, namely, Treasury bills, commercial paper, negotiable certificates of deposit (with original maturities of one year or less) and other securities with maturities of one year or less.

D.1.1.1 TAXAS DE CÂMBIO DE REFERÊNCIA DO EURO (continua) (a)

EURO REFERENCE EXCHANGE RATES (to be continued) (a)

Valores médios

Averages

Fonte / Source: Banco Central Europeu / European Central Bank

	Dólar australiano	Lev da Bulgária	Dólar canadiano	Franco suíço	Libra de Chipre	Coroa checa	Coroa dinamarquesa	Coroa da Estónia	Libra esterlina	Dólar de Hong Kong	
	1	2	3	4	5	6	7	8	9	10	
00	1.5889	1.9488	1.3706	1.5579	0.57392	35.599	7.4538	15.6466	0.60948	6.7714	
01	1.7319	1.9482	1.3864	1.5105	0.57589	34.068	7.4521	15.6466	0.62187	6.9855	
02	1.7376	1.9492	1.4838	1.4670	0.57530	30.804	7.4305	15.6466	0.62883	7.3750	
01	Ago	1.7169	1.9472	1.3857	1.5144	0.57364	34.050	7.4450	15.6466	0.62672	7.0236
	Set	1.8036	1.9467	1.4260	1.4913	0.57326	34.157	7.4413	15.6466	0.62291	7.1063
	Out	1.7955	1.9469	1.4224	1.4793	0.57429	33.549	7.4367	15.6466	0.62393	7.0655
	Nov	1.7172	1.9466	1.4153	1.4663	0.57376	33.291	7.4452	15.6466	0.61838	6.9284
	Dez	1.7348	1.9465	1.4075	1.4749	0.57486	32.532	7.4431	15.6466	0.62012	6.9595
02	Jan	1.7094	1.9527	1.4135	1.4745	0.57604	32.066	7.4329	15.6466	0.61659	6.8886
	Fev	1.6963	1.9485	1.3880	1.4775	0.57617	31.789	7.4299	15.6466	0.61160	6.7857
	Mar	1.6695	1.9494	1.3903	1.4678	0.57510	31.419	7.4324	15.6466	0.61574	6.8308
	Abr	1.6537	1.9499	1.4008	1.4658	0.57613	30.336	7.4341	15.6466	0.61407	6.9091
	Mai	1.6662	1.9522	1.4210	1.4572	0.57853	30.552	7.4356	15.6466	0.62823	7.1521
	Jun	1.6793	1.9488	1.4627	1.4721	0.58007	30.300	7.4330	15.6466	0.64405	7.4523
	Jul	1.7922	1.9476	1.5321	1.4624	0.57720	29.727	7.4301	15.6466	0.63870	7.7389
	Ago	1.8045	1.9468	1.5333	1.4636	0.57363	30.796	7.4270	15.6466	0.63633	7.6265
	Set	1.7927	1.9469	1.5434	1.4649	0.57338	30.190	7.4271	15.6466	0.63059	7.6500
	Out	1.7831	1.9463	1.5481	1.4650	0.57250	30.660	7.4297	15.6466	0.62994	7.6521
	Nov	1.7847	1.9498	1.5735	1.4673	0.57200	30.752	7.4280	15.6466	0.63709	7.8098
	Dez	1.8076	1.9521	1.5872	1.4679	0.57298	31.194	7.4264	15.6466	0.64218	7.9409
03	Jan	1.8218	1.9555	1.6364	1.4621	0.57691	31.489	7.4324	15.6466	0.65711	8.2841

1	2	3	4	5	6	7	8	9	10
Australian dollar	Bulgarian lev	Canadian dollar	Swiss franc	Cyprus pound	Czech koruna	Danish krone	Estonian kroon	Sterling pound	Hong Kong dollar

D.1.1.1 TAXAS DE CÂMBIO DE REFERÊNCIA DO EURO (continuação) (a)

EURO REFERENCE EXCHANGE RATES (continued) (a)

Valores médios

Averages

Fonte / Source: Banco Central Europeu / European Central Bank

	Forint da Hungria	Coroa da Islândia	Iene japonês	Won da Coreia do Sul	Litas da Lituânia	Lats da Letónia	Lira de Malta	Coroa norueguesa	Dólar da Nova Zelândia	Zloty da Polónia	Leu da Roménia
	11	12	13	14	15	16	17	18	19	20	21
00	260.04	74.90	99.47	1011.55	3.4736	0.5425	0.3966	8.1129	2.0288	4.0082	21750
01	256.59	87.42	108.68	1154.83	3.5823	0.5601	0.4030	8.0484	2.1300	3.6721	26004
02	242.96	86.18	118.06	1175.50	3.4594	0.5810	0.4089	7.5086	2.0366	3.8574	31270
01	Ago	251.02	88.70	109.34	1153.99	3.6017	0.5625	8.0552	2.0895	3.8243	26846
	Set	255.94	91.16	108.20	1178.27	3.6436	0.5646	7.9985	2.1781	3.8468	27556
	Out	255.23	92.84	109.86	1178.62	3.6223	0.5616	7.9970	2.1863	3.7465	27889
	Nov	251.36	95.32	108.68	1137.48	3.5520	0.5549	7.9224	2.1322	3.6348	27797
	Dez	247.31	93.37	113.38	1146.99	3.5687	0.5592	7.9911	2.1456	3.5881	28150
02	Jan	243.84	90.61	117.12	1160.78	3.5320	0.5619	7.9208	2.0826	3.5922	28319
	Fev	243.51	88.13	116.23	1147.18	3.4527	0.5580	7.7853	2.0771	3.6420	28031
	Mar	244.78	87.97	114.75	1157.30	3.4524	0.5566	7.7183	2.0261	3.6229	28684
	Abr	242.26	85.98	115.81	1163.18	3.4528	0.5600	7.6221	1.9995	3.5944	29328
	Mai	243.80	84.26	115.86	1150.08	3.4524	0.5716	7.5207	1.9859	3.7126	30699
	Jun	242.71	85.28	117.80	1160.62	3.4525	0.5842	7.4043	1.9517	3.8502	31908
	Jul	246.72	84.88	117.11	1169.16	3.4528	0.5952	7.4050	2.0646	4.0882	32745
	Ago	245.30	84.22	116.31	1167.08	3.4526	0.5898	7.4284	2.1076	4.0836	32344
	Set	243.89	85.82	118.38	1182.57	3.4526	0.5912	7.3619	2.0847	4.0703	32473
	Out	243.53	86.08	121.57	1211.92	3.4526	0.5953	7.3405	2.0381	4.0434	32607
	Nov	238.25	86.18	121.65	1208.19	3.4528	0.6012	7.3190	2.0155	3.9569	33592
	Dez	236.07	84.92	124.20	1228.88	3.4523	0.6049	7.2948	1.9947	3.9858	34251
03	Jan	240.39	84.45	126.12	1250.06	3.4529	0.6195	7.3328	1.9648	4.0704	35539

11	12	13	14	15	16	17	18	19	20	21
Hungarian forint	Iceland krona	Japanese yen	South Korean won	Lithuanian litas	Latvian lats	Maltese lira	Norwegian krone	New Zealand dollar	Poland zloty	Romanian leu

D.1.1.1 TAXAS DE CÂMBIO DE REFERÊNCIA DO EURO (continuação) ^(a)
EURO REFERENCE EXCHANGE RATES (continued) ^(a)
Valores médios
Averages

Fonte / Source: coluna / column (22-27) Banco Central Europeu / European Central Bank; (28) Até Junho 2000, Banco de Portugal e após Junho 2000, Banco Central Europeu / Until June 2000, Banco de Portugal, afterwards European Central Bank; (29-31) Banco de Portugal

	Coroa sueca	Dólar de Singapura	Tolar da Eslovénia	Coroa da Eslováquia	Lira turca	Dólar dos EUA	Rand da África do Sul	Real do Brasil	Escudo de Cabo Verde	Pataca de Macau
	22	23	24	25	26	27	28	29	30	31
00	8.4452	1.5158	206.6127	43.373	590612	0.9236	6.3890	1.6874	110.265	7.4164
01	9.2551	1.6039	217.9797	43.300	1102425	0.8956	7.6873	2.1046	110.265	7.1961
02	9.1611	1.6912	225.9772	42.694	1439680	0.9456	9.9072	2.7915	110.265	7.5950
01	Ago 9.3107	1.5855	219.5067	43.119	1265762	0.9005	7.4823	2.2538	110.265	7.2301
	Set 9.6744	1.5929	219.8310	43.545	1351150	0.9111	7.8878	2.4262	110.265	7.3195
	Out 9.5780	1.6397	220.2144	43.594	1459174	0.9059	8.4130	2.4806	110.265	7.2733
	Nov 9.4166	1.6254	220.1049	43.134	1350364	0.8883	8.6467	2.2590	110.265	7.1280
	Dez 9.4359	1.6389	219.4587	43.090	1297972	0.8924	10.3783	2.1169	110.265	7.1743
02	Jan 9.2275	1.6247	219.6918	42.503	1208795	0.8833	10.2535	2.1005	110.265	7.0953
	Fev 9.1828	1.5935	222.7202	42.220	1183500	0.8700	9.9955	2.1077	110.265	6.9871
	Mar 9.0594	1.6016	223.5431	41.951	1192600	0.8758	10.0974	2.0558	110.265	7.0357
	Abr 9.1358	1.6191	224.3736	41.713	1170095	0.8858	9.8103	2.0508	110.265	7.1120
	Mai 9.2208	1.6506	225.2300	43.002	1286227	0.9170	9.2845	2.2677	110.265	7.3588
	Jun 9.1137	1.7029	226.0053	44.325	1468900	0.9554	9.7239	2.5946	110.265	7.6863
	Jul 9.2689	1.7395	226.5774	44.494	1650565	0.9922	10.0140	2.8959	110.265	7.9711
	Ago 9.2489	1.7164	227.2065	43.928	1602636	0.9778	10.3591	3.0418	110.265	7.8552
	Set 9.1679	1.7320	228.0443	42.929	1620238	0.9808	10.3986	3.2653	110.265	7.8795
	Out 9.1051	1.7511	228.7328	41.797	1625696	0.9811	10.1148	3.7295	110.265	7.8816
	Nov 9.0818	1.7666	229.4644	41.540	1606571	1.0014	9.6582	3.5812	110.265	8.0457
	Dez 9.0961	1.7858	230.0165	41.745	1619050	1.0183	9.1039	3.7017	110.265	8.1743
03	Jan 9.1733	1.8433	230.7055	41.638	1767136	1.0622	9.2343	3.6521	110.265	8.5326

	Swedish krona	Singapore dollar	Slovenian tolar	Slovak koruna	Turkish lira	US dollar	South African rand	Brazilian real	Cape Verde escudo	Macau pataca
	22	23	24	25	26	27	28	29	30	31

D.1.1.2 TAXAS DE CÂMBIO DE REFERÊNCIA DO EURO (continua) ^(a)
EURO REFERENCE EXCHANGE RATES (to be continued) ^(a)
Fim de período
End-of-period

Fonte / Source: coluna / column (1, 3) Banco Central Europeu / European Central Bank; (2, 10) Até Setembro 2000, Banco de Portugal e após Setembro 2000, Banco Central Europeu / Until September 2000, Banco de Portugal, afterwards European Central Bank

	Dólar australiano	Lev da Bulgária	Dólar canadiano	Franco suíço	Libra de Chipre	Coroa checa	Coroa dinamarquesa	Coroa da Estónia	Libra esterlina	Dólar de Hong Kong
	1	2	3	4	5	6	7	8	9	10
00	1.6770	1.9543	1.3965	1.5232	0.57369	35.047	7.4631	15.6466	0.62410	7.2578
01	1.7280	1.9463	1.4077	1.4829	0.57504	31.962	7.4365	15.6466	0.60850	6.8723
02	1.8556	1.9546	1.6550	1.4524	0.57316	31.577	7.4288	15.6466	0.65050	8.1781
01	Ago 1.7305	1.9504	1.4143	1.5165	0.57290	34.322	7.4465	15.6466	0.62850	7.1430
	Set 1.8420	1.9475	1.4418	1.4761	0.57435	33.912	7.4367	15.6466	0.62200	7.1217
	Out 1.7942	1.9465	1.4347	1.4682	0.57425	33.620	7.4434	15.6466	0.62130	7.0528
	Nov 1.7073	1.9477	1.4057	1.4724	0.57425	33.097	7.4425	15.6466	0.62380	6.9395
	Dez 1.7280	1.9463	1.4077	1.4829	0.57504	31.962	7.4365	15.6466	0.60850	6.8723
02	Jan 1.6976	1.9513	1.3672	1.4748	0.57647	31.902	7.4282	15.6466	0.61110	6.7363
	Fev 1.6761	1.9480	1.3886	1.4759	0.57534	31.612	7.4317	15.6466	0.61115	6.7470
	Mar 1.6382	1.9504	1.3923	1.4670	0.57557	31.013	7.4336	15.6466	0.61300	6.8044
	Abr 1.6772	1.9513	1.4126	1.4621	0.57847	30.640	7.4340	15.6466	0.61880	7.0255
	Mai 1.6514	1.9521	1.4382	1.4644	0.57897	30.418	7.4323	15.6466	0.64050	7.3216
	Jun 1.7702	1.9517	1.5005	1.4721	0.57974	29.267	7.4292	15.6466	0.64980	7.7805
	Jul 1.7885	1.9470	1.5425	1.4546	0.57458	30.330	7.4291	15.6466	0.62610	7.6306
	Ago 1.7800	1.9482	1.4694	1.4694	0.57323	30.444	7.4252	15.6466	0.63520	7.6697
	Set 1.8101	1.9469	1.5566	1.4611	0.57333	30.285	7.4274	15.6466	0.62950	7.6905
	Out 1.7813	1.9466	1.5449	1.4633	0.57127	30.778	7.4319	15.6466	0.63260	7.6932
	Nov 1.7755	1.9535	1.5586	1.4754	0.57310	30.857	7.4261	15.6466	0.63950	7.7417
	Dez 1.8556	1.9546	1.6550	1.4524	0.57316	31.577	7.4288	15.6466	0.65050	8.1781
03	Jan 1.8397	1.9557	1.6562	1.4678	0.57927	31.572	7.4368	15.6466	0.65570	8.4363

	Australian dollar	Bulgarian lev	Canadian dollar	Swiss franc	Cyprus pound	Czech koruna	Danish krone	Estonian kroon	Sterling pound	Hong Kong dollar
	1	2	3	4	5	6	7	8	9	10

D.1.1.2 TAXAS DE CÂMBIO DE REFERÊNCIA DO EURO (continuação) ^(a)
EURO REFERENCE EXCHANGE RATES (continued) ^(a)
Fim de período
End-of-period

Fonte / Source: coluna / column (11, 13, 15,16, 18-20) Banco Central Europeu / European Central Bank; (12, 14,17, 21) Até Setembro 2000, Banco de Portugal e após Setembro 2000, Banco Central Europeu / Until September 2000, Banco de Portugal, afterwards European Central Bank

	Forint da Hungria	Coroa da Islândia	Iene japonês	Won da Coreia do Sul	Litas da Lituânia	Lats da Letônia	Lira de Malta	Coroa norueguesa	Dólar da Nova Zelândia	Zloty da Polónia	Leu da Roménia
	11	12	13	14	15	16	17	18	19	20	21
00	265.00	78.80	106.92	1177.08	3.7229	0.5764	0.4075	8.2335	2.1120	3.8498	24142
01	245.18	91.48	115.33	1161.55	3.5228	0.5563	0.3994	7.9515	2.1215	3.4953	27817
02	236.29	84.74	124.39	1243.76	3.4525	0.6140	0.4182	7.2756	1.9975	4.0210	35135
01	Ago 253.75	90.15	108.65	1171.31	3.6634	0.5667	0.4063	8.0675	2.0775	3.8712	27509
	Set 257.35	92.39	109.02	1190.68	3.6508	0.5654	0.4052	8.1100	2.2395	3.8598	27876
	Out 255.24	93.92	110.37	1170.94	3.6166	0.5609	0.4040	7.9985	2.1930	3.7050	28027
	Nov 251.78	95.27	110.06	1128.27	3.5581	0.5569	0.4026	7.9510	2.1338	3.6255	28050
	Dez 245.18	91.48	115.33	1161.55	3.5228	0.5563	0.3994	7.9515	2.1215	3.4953	27817
02	Jan 243.32	89.13	114.73	1130.93	3.4538	0.5554	0.3976	7.8410	2.0720	3.5987	27750
	Fev 245.63	86.97	116.07	1145.22	3.4525	0.5555	0.3979	7.7120	2.0576	3.6475	28197
	Mar 243.54	87.23	115.51	1153.31	3.4527	0.5548	0.3990	7.7030	1.9825	3.5902	28751
	Abr 243.15	84.44	115.66	1161.13	3.4526	0.5648	0.4033	7.5730	2.0163	3.6037	30112
	Mai 242.60	85.77	116.39	1139.96	3.4524	0.5815	0.4107	7.4780	1.9441	3.7783	31447
	Jun 244.93	86.18	118.20	1188.32	3.4523	0.5989	0.4182	7.4305	2.0397	4.0598	33408
	Jul 245.20	83.58	117.42	1152.44	3.4522	0.5906	0.4128	7.4270	2.0788	4.0925	32110
	Ago 245.20	86.42	116.35	1176.03	3.4524	0.5907	0.4137	7.3815	2.0970	4.0720	32689
	Set 243.80	85.48	119.67	1204.89	3.4522	0.5941	0.4131	7.3415	2.0936	4.0926	32578
	Out 241.33	86.49	121.04	1205.08	3.4528	0.5970	0.4135	7.3650	2.0405	3.9777	33070
	Nov 237.72	85.43	121.56	1187.47	3.4524	0.5984	0.4147	7.2820	1.9990	3.9860	33300
	Dez 236.29	84.74	124.39	1243.76	3.4525	0.6140	0.4182	7.2756	1.9975	4.0210	35135
03	Jan 243.98	83.54	129.17	1265.47	3.4525	0.6255	0.4201	7.4520	1.9820	4.1345	35848

	Hungarian forint	Iceland krona	Japanese yen	South Korea won	Lithuanian litas	Latvian lats	Maltese lira	Norwegian krone	New Zealand dollar	Poland zloty	Romanian leu
	11	12	13	14	15	16	17	18	19	20	21

D.1.1.2 TAXAS DE CÂMBIO DE REFERÊNCIA DO EURO (continuação) ^(a)
EURO REFERENCE EXCHANGE RATES (continued) ^(a)
Fim de período
End-of-period

Fonte / Source: coluna / column (22, 24, 27) Banco Central Europeu / European Central Bank; (23, 25, 26, 28) Até Setembro 2000, Banco de Portugal e após Setembro 2000, Banco Central Europeu / Until September 2000, Banco de Portugal, afterwards European Central Bank; (29-31) Banco de Portugal

	Coroa sueca	Dólar de Singapura	Tolar da Eslovénia	Coroa da Eslováquia	Lira turca	Dólar dos EUA	Rand da África do Sul	Real do Brasil	Escudo de Cabo Verde	Pataca de Macau
	22	23	24	25	26	27	28	29	30	31
00	8.8313	1.6126	213.5401	43.933	624267	0.9305	7.0392	1.8149	110.265	7.4755
01	9.3012	1.6306	218.8364	42.780	1269500	0.8813	10.4302	2.0464	110.265	7.0785
02	9.1528	1.8199	230.1577	41.503	1738000	1.0487	9.0094	3.7124	110.265	8.4234
01	Ago 9.5345	1.5939	219.5633	43.409	1255000	0.9158	7.6992	2.3179	110.265	7.3573
	Set 9.7321	1.6123	220.0282	43.622	1395000	0.9131	8.2217	2.4375	110.265	7.3354
	Out 9.6122	1.6477	220.1475	43.615	1438000	0.9042	8.5647	2.4549	110.265	7.2644
	Nov 9.4910	1.6298	219.5527	43.401	1319000	0.8898	9.1695	2.2628	110.265	7.1477
	Dez 9.3012	1.6306	218.8364	42.780	1269500	0.8813	10.4302	2.0464	110.265	7.0785
02	Jan 9.1700	1.5842	222.2644	42.451	1142000	0.8637	9.9438	2.0884	110.265	6.9384
	Fev 9.0625	1.5870	223.4338	41.670	1205000	0.8651	9.8682	2.0261	110.265	6.9494
	Mar 9.0304	1.6057	223.7477	41.852	1172000	0.8724	9.9389	2.0275	110.265	7.0085
	Abr 9.2540	1.6318	224.9846	42.161	1209000	0.9008	9.6160	2.1277	110.265	7.2363
	Mai 9.1070	1.6758	225.4898	43.670	1357000	0.9387	9.1903	2.3580	110.265	7.5412
	Jun 9.1015	1.7586	226.5672	43.920	1578000	0.9975	10.3043	2.8159	110.265	8.0139
	Jul 9.2445	1.7254	227.0066	44.300	1660000	0.9783	10.3043	3.2822	110.265	7.8595
	Ago 9.1731	1.7195	227.6933	43.410	1602000	0.9833	10.3344	3.0089	110.265	7.8998
	Set 9.1516	1.7542	228.3050	41.805	1637000	0.9860	10.4077	3.8947	110.265	7.9212
	Out 9.0900	1.7435	229.1250	41.474	1648000	0.9864	9.8477	3.5905	110.265	7.9240
	Nov 9.0453	1.7527	229.9512	41.974	1523000	0.9927	9.2276	3.5966	110.265	7.9740
	Dez 9.1528	1.8199	230.1577	41.503	1738000	1.0487	9.0094	3.7124	110.265	8.4234
03	Jan 9.2285	1.8766	231.0725	41.741	1781000	1.0816	9.2639	3.8267	110.265	8.6894

	Swedish krona	Singapore dollar	Slovenian tolar	Slovak koruna	Turkish lira	US dollar	South African rand	Brazilian real	Cape Verde escudo	Macau pataca
	22	23	24	25	26	27	28	29	30	31

D.1.2.1 ÍNDICES DE TAXA DE CÂMBIO EFECTIVA - DSE - OURO
Valores médios

EFFECTIVE EXCHANGE RATE INDICES - SDR - GOLD
Averages

Fonte / Source: coluna / column (1) Banco de Pagamentos Internacionais / Bank for International Settlements; (2) Banco de Portugal; (3, 4) FMI / IMF; (5-6) Reuters

	ITCE do euro 1	Índice cambial efectivo para Portugal ^(a) 2	DSE versus Euro ^(b) 3	DSE versus USD ^(b) 4	OZ Ouro versus EUR (London Gold Fix) ^(c) 5	OZ Ouro versus USD (London Gold Fix) ^(c) 6	
00		82.843	79.369	1.43002	1.31899	302.590	279.168
01		84.319	79.842	1.42241	1.27300	302.855	271.137
02		86.933	80.261	1.37295	1.29575	328.103	310.012
01	Ago	84.784	79.968	1.41610	1.27499	302.703	272.522
	Set	84.996	79.978	1.41159	1.28595	310.483	282.949
	Out	85.038	79.976	1.41182	1.27884	312.447	283.191
	Nov	83.882	79.726	1.42784	1.26813	310.920	276.206
	Dez	84.794	79.931	1.41659	1.26281	309.114	275.986
02	Jan	84.797	79.891	1.41829	1.25260	318.694	281.638
	Fev	84.026	79.721	1.43058	1.24464	339.614	295.589
	Mar	83.999	79.705	1.42758	1.25009	335.789	294.204
	Abr	84.401	79.764	1.41899	1.25671	341.555	302.773
	Mai	85.667	80.080	1.39324	1.27714	342.974	314.486
	Jun	87.522	80.478	1.36163	1.30071	335.570	321.357
	Jul	88.380	80.564	1.34094	1.33036	315.818	313.429
	Ago	87.863	80.453	1.35111	1.32104	317.110	310.150
	Set	88.080	80.425	1.34761	1.32168	325.244	318.968
	Out	88.552	80.488	1.34329	1.31765	322.656	316.652
	Nov	89.319	80.657	1.32911	1.33110	318.673	319.161
	Dez	90.328	80.857	1.31537	1.34007	326.892	333.208
03	Jan	92.328	81.279	1.28559	1.36538	335.898	356.861

	1	2	3	4	5	6
	Euro EERI	Effective exchange rate index for Portugal ^(a)	SDR versus euro ^(b)	SDR versus USD ^(b)	Fine Ounce versus EUR (London Gold Fix) ^(c)	Fine Ounce versus USD (London Gold Fix) ^(c)

D.1.2.2 ÍNDICES DE TAXA DE CÂMBIO EFECTIVA - DSE - OURO
Fim de período

EFFECTIVE EXCHANGE RATE INDICES - SDR - GOLD
End-of-period

Fonte / Source: coluna / column (1) Banco de Pagamentos Internacionais / Bank for International Settlements; (2) Banco de Portugal; (3, 4) FMI / IMF; (5-6) Reuters

	ITCE do euro 1	Índice cambial efectivo para Portugal ^(a) 2	DSE versus Euro ^(b) 3	DSE versus USD ^(b) 4	OZ Ouro versus EUR (London Gold Fix) ^(c) 5	OZ Ouro versus USD (London Gold Fix) ^(c) 6	
00		84.930	79.900	1.40022	1.30291	292.794	272.650
01		84.380	79.762	1.42474	1.25673	312.394	276.500
02		91.480	81.073	1.29639	1.35952	326.740	342.750
01	Ago	85.400	80.097	1.40667	1.28823	299.660	274.175
	Set	85.180	80.002	1.41168	1.28901	319.277	291.975
	Out	84.940	79.943	1.41349	1.27808	310.099	279.850
	Nov	84.330	79.875	1.42288	1.26608	308.760	275.100
	Dez	84.380	79.762	1.42474	1.25673	312.394	276.500
02	Jan	83.560	79.642	1.43805	1.24204	326.974	281.900
	Fev	83.730	79.648	1.43524	1.24163	343.106	296.700
	Mar	83.880	79.666	1.42918	1.24691	346.461	302.200
	Abr	85.000	79.905	1.40731	1.26771	342.285	308.775
	Mai	86.650	80.319	1.37494	1.29066	349.018	326.925
	Jun	89.050	80.731	1.33380	1.33046	321.298	318.775
	Jul	87.600	80.341	1.35182	1.32248	311.651	305.075
	Ago	88.000	80.447	1.35006	1.32751	317.781	312.600
	Set	88.440	80.455	1.34147	1.32269	327.672	323.050
	Out	88.640	80.525	1.33986	1.32163	320.731	316.625
	Nov	89.140	80.649	1.33381	1.32408	320.703	318.650
	Dez	91.480	81.073	1.29639	1.35952	326.740	342.750
03	Jan	93.350	81.453	1.27269	1.37654	341.976	368.925

	1	2	3	4	5	6
	Euro EERI	Effective exchange rate index for Portugal ^(a)	SDR versus euro ^(b)	SDR versus USD ^(b)	Fine Ounce versus EUR (London Gold Fix) ^(c)	Fine Ounce versus USD (London Gold Fix) ^(c)

D.1.3 TAXAS DE CÂMBIO DO EURO EM RELAÇÃO A OUTRAS MOEDAS (continua)^(a)
Valores de referência - Fim de período

EURO EXCHANGE RATES AGAINST OTHER CURRENCIES (to be continued)^(a)
Reference figures - End-of-period

Fonte / Source: Reuters e Banco de Portugal

	Afegani Afganistão ^(b)	Kwanza Angola ^(b)	Rial saudita Arábia Saudita	Dinar argelino Argélia	Peso argentino Argentina	Dinar do Bahrain Bahrain	Dólar das Bermudas Bermudas	Boliviano Bolívia	Pula Botsuana	Peso chileno Chile	Yuan renmimbi China
	1	2	3	4	5	6	7	8	9	10	11
00	4419.8800	15.5166	3.4902	68.3173	0.9290	0.35081	0.9305	5.9319	4.9906	532.572	7.7021
01	4186.1800	28.0923	3.3052	67.8710	0.8805	0.33227	0.8813	6.0109	6.1672	582.671	7.2942
02	4981.3300	60.5944	3.9329	82.7482	3.5535	0.39538	1.0487	7.8653	5.7010	755.326	8.6832
01	Ago	4350.0500	20.1498	3.4342	68.9964	0.9157	0.9158	6.1491	5.2632	606.122	7.5800
	Set	4337.2300	22.1790	3.4250	68.8039	0.9130	0.9131	6.1575	5.4611	635.837	7.5575
	Out	4294.9500	23.8946	3.3910	69.4662	0.9039	0.9042	6.1395	5.5988	643.203	7.4839
	Nov	4226.5500	24.6809	3.3369	68.4538	0.8876	0.8898	6.0773	5.8195	614.540	7.3651
	Dez	4186.1800	28.0923	3.3052	67.8710	0.8805	0.8813	6.0109	6.1672	582.671	7.2942
02	Jan	4102.5800	29.2795	3.2392	67.9001	1.5115	0.8637	5.9677	5.8715	586.150	7.1485
	Fev	4109.2300	30.7136	3.2445	68.2261	1.5139	0.8651	6.0384	5.8374	582.429	7.1600
	Mar	4143.9000	32.4429	3.2717	69.2803	2.4878	0.8724	6.1325	5.8906	571.902	7.2212
	Abr	4278.8000	34.9213	3.3763	71.4738	2.7219	0.9008	6.3592	5.7781	582.052	7.4562
	Mai	4458.8300	38.4530	3.5203	74.3482	3.3715	0.9387	6.6587	5.6668	615.646	7.7692
	Jun	4738.1300	42.6371	3.7411	79.6953	3.7997	0.9975	7.1421	6.1441	689.647	8.2564
	Jul	4646.9300	44.7959	3.6688	77.6623	3.5716	0.9783	7.0834	5.9982	685.348	8.0971
	Ago	4670.6800	46.6115	3.6877	77.7984	3.5514	0.9833	7.1781	6.1533	698.389	8.1386
	Set	4683.5000	48.4421	3.6979	77.9996	3.6492	0.9860	7.2466	6.2130	741.719	8.1615
	Out	4685.4000	50.8410	3.6994	78.0136	3.5049	0.9864	7.3016	5.9764	716.866	8.1645
	Nov	4715.3300	54.6889	3.7229	79.2969	3.5699	0.9927	7.3653	5.7183	698.613	8.2168
	Dez	4981.3300	60.5944	3.9329	82.7482	3.5535	1.0487	7.8653	5.7010	755.326	8.6832
03	Jan	46.5088	70.5160	4.0562	85.2337	3.5044	0.40781	1.0816	8.1655	5.8481	797.085

	1	2	3	4	5	6	7	8	9	10	11
	Afghani Afghanistan ^(b)	Kwanza Angola ^(b)	Saudi Riyal Saudi Arabia	Algerian dinar Algeria	Argentine peso Argentina	Bahraini dinar Bahrain	Bermudian dollar Bermuda	Boliviano Bolívia	Pula Botswana	Chilean peso Chile	Yuan renmimbi China

D.1.3 TAXAS DE CÂMBIO DO EURO EM RELAÇÃO A OUTRAS MOEDAS (continua)^(a)
Valores de referência - Fim de período

EURO EXCHANGE RATES AGAINST OTHER CURRENCIES (to be continued)^(a)
Reference figures - End-of-period

Fonte / Source: coluna / column (12-16, 18-22) Reuters e Banco de Portugal; (17) Natexis Banque e Banco de Portugal

	Peso colombiano Colômbia	Franco CFA CFA-XOF ^(c)	Franco CFA CFA-XAF ^(d)	Won da Coreia do Norte Coreia Norte	Colon da Costa Rica Costa Rica	Peso cubano Cuba ^(e)	Libra egípcia Egipto	Colon de El Salvador El Salvador	Dirham Emir. A. Unidos	Sucre Equador ^(f)	Birr da Etiópia Etiópia
	12	13	14	15	16	17	18	19	20	21	22
00	2080.60	655.957	655.957	2.0471	296.085	1.0000	3.6196	8.1465	3.4177	23262.50	7.6557
01	2007.16	655.957	655.957	1.9389	301.228	1.0000	4.0231	7.7131	3.2369	.	7.4470
02	3006.57	655.957	655.957	2.3071	397.279	1.0000	4.8555	9.1782	3.8518	.	8.7566
01	Ago	2105.42	655.957	655.957	2.0148	304.384	1.0000	3.9034	8.0151	3.3637	7.6900
	Set	2126.61	655.957	655.957	2.0088	305.295	1.0000	3.8919	7.9915	3.3538	7.6865
	Out	2088.70	655.957	655.957	1.9892	304.625	1.0000	3.8539	7.9136	3.3211	7.6242
	Nov	2051.88	655.957	655.957	1.9576	302.132	1.0000	3.7937	7.7875	3.2682	7.4921
	Dez	2007.16	655.957	655.957	1.9389	301.228	1.0000	4.0231	7.7131	3.2369	7.4470
02	Jan	1957.58	655.957	655.957	1.9001	297.726	1.0000	4.0011	7.5591	3.1722	7.2810
	Fev	1995.14	655.957	655.957	1.9032	300.666	1.0000	4.0076	7.5714	3.1776	7.2755
	Mar	1982.97	655.957	655.957	1.9193	305.558	1.0000	4.0370	7.6352	3.2043	7.3369
	Abr	2051.30	655.957	655.957	1.9818	318.370	1.0000	4.1730	7.8838	3.3087	7.5757
	Mai	2178.49	655.957	655.957	2.0651	334.872	1.0000	4.3180	8.2155	3.4478	7.9883
	Jun	2394.00	655.957	655.957	2.1945	358.841	1.0000	4.6484	8.7301	3.6638	8.3291
	Jul	2581.73	655.957	655.957	2.1523	355.152	1.0000	4.5320	8.5621	3.5932	8.1688
	Ago	2650.98	655.957	655.957	2.1633	359.927	1.0000	4.5232	8.6058	3.6116	8.2106
	Set	2801.23	655.957	655.957	2.1692	364.021	1.0000	4.5676	8.6295	3.6215	8.3825
	Out	2748.90	655.957	655.957	2.1701	367.552	1.0000	4.5695	8.6330	3.6229	8.3959
	Nov	2784.47	655.957	655.957	2.1839	373.057	1.0000	4.5987	8.6881	3.6462	8.4495
	Dez	3006.57	655.957	655.957	2.3071	397.279	1.0000	4.8555	9.1782	3.8518	8.7566
03	Jan	3180.17	655.957	655.957	2.3795	413.561	1.0000	5.7757	9.4662	3.9727	9.0314

	12	13	14	15	16	17	18	19	20	21	22
	Colombian peso Colombia	CFA franc CFA-XOF ^(c)	CFA franc CFA-XAF ^(d)	North Korean won North Korea	Costa Rican colon Costa Rica	Cuban peso Cuba ^(e)	Egyptian pound Egypt	El Salvador colon El Salvador	UAE dirham U. Arab Emirates	Sucre Ecuador ^(f)	Ethiopian birr Ethiopia

D.1.3 TAXAS DE CÂMBIO DO EURO EM RELAÇÃO A OUTRAS MOEDAS (continua)^(a)

EURO EXCHANGE RATES AGAINST OTHER CURRENCIES (to be continued)^(a)

Valores de referência - Fim de período

Reference figures - End-of-period

Fonte / Source: coluna / column (23-30, 32-33) Reuters e Banco de Portugal; (31) Financial Times e Banco de Portugal

	Peso filipino Filipinas	Cedi Gana	Quetzal Guatemala	Franco da Guiné Guiné	Gourde Haiti	Lempira Honduras	Rupia indiana Índia	Rupia Indonésia	Rial iraniano Irão	Dinar iraquiano Iraque	Novo shekel de Israel Israel	
	23	24	25	26	27	28	29	30	31	32	33	
00	46.5343	6769.39	7.1462	1749.34	19.5405	14.0506	43.4264	9002.6	1626.05	0.29069	3.7629	
01	45.4751	6398.24	7.0592	1694.30	22.5789	14.0039	42.4963	9165.5	1542.28	0.27408	3.8953	
02	55.9848	8758.74	8.0121	2066.99	37.7532	17.7440	50.2852	9385.9	8381.21	0.32615	4.9845	
01	Ago Set Out Nov	46.7058 46.8877 46.9732 46.2251	6470.13 6473.88 6600.66 6290.89	7.2348 7.2865 7.3602 7.1540	1748.81 1738.27 1729.28 1703.97	21.5213 22.5992 22.4920 22.2895	14.2224 14.2535 14.2231 14.1033	43.1708 43.6918 43.3926 42.6481	8116.3 8863.9 9471.5 9311.8	1602.65 1597.93 1582.35 1557.15	0.28481 0.28397 0.28121 0.27673	3.9031 3.9766 3.8682 3.7674
02	Dez Jan Fev Mar Abr Mai Jun Jul Ago Set Out Nov Dez	45.4751 44.3208 44.3364 44.5098 45.6030 47.0993 50.1992 50.1623 50.9792 51.6911 52.4025 53.1194 55.9848	6398.24 6495.02 6369.30 6782.91 7003.72 7368.80 7902.69 7914.45 8026.19 8028.51 8108.21 8313.86 8758.74	7.0592 6.8837 6.8689 6.8309 7.0172 7.3688 7.8703 7.6307 7.6599 7.6267 7.5460	1694.30 1662.62 1663.59 1677.63 1732.24 1851.82 1964.33 1915.76 1925.55 1946.12 1946.91	22.5789 22.6289 23.3577 23.7293 24.2991 25.4153 27.4313 28.2484 27.1391 28.1010 31.3182	14.0039 13.8365 13.9281 14.1242 14.6470 15.3384 16.4288 16.1420 16.3031 16.4366 16.5419	42.4963 41.9175 42.1390 42.5557 44.0761 46.0057 48.7379 47.5845 47.6606 47.6731 47.6826	9165.5 8917.7 8780.8 8571.3 8404.5 8164.3 8691.2 8867.8 8707.1 8868.1 9104.5	1542.28 1511.48 1513.93 1526.70 7137.94 7439.20 7905.19 7754.98 7798.55 7840.18 7858.65	0.27408 0.26861 0.26905 0.27132 0.28015 0.29194 0.31022 0.30425 0.30581 0.30665 0.30677	3.8953 3.9609 4.0123 4.1046 4.4157 4.6198 4.7431 4.5814 4.5847 4.8127 4.7130
03	Jan	58.2171	9058.40	8.5230	2130.75	42.5880	18.3764	51.6464	9593.8	8632.25	0.36638	5.2176

	Philippine peso Philippines	Cedi Ghana	Quetzal Guatemala	Guinea franc Guinea	Gourde Haiti	Lempira Honduras	Indian rupee India	Rupia Indonesia	Iranian rial Iran	Iraqi dinar Iraq	New Israeli sheqel Israel
	23	24	25	26	27	28	29	30	31	32	33

D.1.3 TAXAS DE CÂMBIO DO EURO EM RELAÇÃO A OUTRAS MOEDAS (continua)^(a)

EURO EXCHANGE RATES AGAINST OTHER CURRENCIES (to be continued)^(a)

Valores de referência - Fim de período

Reference figures - End-of-period

Fim de período / End-of-period

Fonte / Source: coluna / column (34-37, 39-44) Reuters e Banco de Portugal; (38) Natexis Banque e Banco de Portugal

	Dinar da Jordânia Jordânia	Novo dinar Jugoslávia	Dinar do Koweit Koweit	Libra libanesa Libano	Dólar liberiano Libéria	Dinar líbio Líbia	Ringgit da Malásia Malásia	Kwacha Malawi	Dirham marroquino Marrocos	Rupia das Maurícias Maurícias	Peso mexicano México	
	34	35	36	37	38	39	40	41	42	43	44	
00	0.66066	12.7013	0.28429	1402.73	0.9305	0.50591	3.5359	74.8122	9.8951	25.8539	8.9212	
01	0.62467	58.5918	0.27065	1334.07	0.8813	0.56720	3.3490	59.0559	10.1641	26.6593	8.0727	
02	0.74416	62.1820	0.31410	1580.92	68.1655	1.30789	3.9851	90.8803	10.6705	30.6220	10.9699	
01	Ago Set Out Nov Dez	0.64944 0.64899 0.64180 0.63158 0.62467	59.7407 61.4535 60.8227 59.1569 58.5918	0.27925 0.27828 0.27631 0.27237 0.27065	1386.52 1380.61 1366.92 1346.93 1334.07	0.9158 0.9131 0.9042 0.8898 0.8813	0.59367 0.59192 0.58615 0.57268 0.56720	3.4800 3.4698 3.4360 3.3812 3.3490	59.6827 56.1374 56.5396 59.6522 59.0559	10.3307 10.3206 10.3081 10.2234 10.1641	27.0619 27.1373 27.2616 26.8898 26.6593	8.4510 8.6480 8.3476 8.2751 8.0727
02	Jan Fev Mar Abr Mai Jun Jul Ago Set Out Nov Dez	0.61236 0.61336 0.61853 0.63867 0.66460 0.70324 0.68970 0.69323 0.69907 0.69985 0.70442 0.74416	57.4217 57.5148 59.2706 61.0948 60.6614 61.3581 59.4793 60.8082 61.4596 61.9572 61.6391 62.1820	0.26611 0.26643 0.26815 0.27545 0.28585 0.30093 0.29523 0.29667 0.29742 0.29780 0.29968 0.31410	1307.43 1309.98 1321.03 1363.81 1420.84 1509.72 1479.92 1487.24 1492.68 1492.67 1492.52 1580.92	0.8637 0.8651 0.8724 0.9008 0.9387 0.8375 63.5895 63.9145 64.0900 64.1160 64.5255 68.1655	1.13054 1.13614 1.15157 1.19122 1.20951 1.26573 1.19553 1.22028 1.21791 1.21840 3.7723 1.30789	3.2821 3.2874 3.3152 3.4231 3.5671 3.7905 3.7175 3.7365 3.7483 3.7483 3.7723 3.9851	58.1730 62.6332 64.9764 68.0374 70.9282 76.0893 73.6856 75.1340 78.7321 79.0205 82.3594 90.8803	10.1641 10.1869 10.1936 10.2743 10.4245 10.5668 10.4876 10.4739 10.4850 10.5066 10.5368 10.6705	26.6593 26.1693 26.5166 27.3393 28.3487 29.9250 29.1631 29.0565 29.2842 29.2468 29.3442 30.6220	8.7981 7.9027 7.8564 8.4328 9.0941 9.9306 9.5453 9.7445 10.1035 10.0179 10.0610 10.9699
03	Jan	0.76750	62.5120	0.32311	1630.51	70.3040	1.32983	4.1101	93.4502	10.7650	30.5011	11.8073

	Jordanian dinar Jordan	New dinar Yugoslavia	Kwaiti dinar Kuwait	Lebanese rupee Lebanon	Liberian dollar Liberia	Libyan dinar Libya	Malaysian ringgit Malaysia	Kwacha Malawi	Moroccan dirham Morocco	Mauritius rupee Mauritius	Mexican peso México
	34	35	36	37	38	39	40	42	42	43	44

D.1.3 TAXAS DE CÂMBIO DO EURO EM RELAÇÃO A OUTRAS MOEDAS (continua)^(a)

EURO EXCHANGE RATES AGAINST OTHER CURRENCIES (to be continued)^(a)

Valores de referência - Fim de período

Reference figures - End-of-period

Fonte / Source: coluna / column (45, 47-55) Reuters e Banco de Portugal; (46) Natexis Banque e Banco de Portugal

	Metical Moçambique	Dólar da Namíbia Namíbia	Cordoba oro Nicarágua	Naira Nigéria	Rial de Oman Oman	Balboa Panamá	Rupia paquistanesa Paquistão	Guarani Paraguai	Novo Sol Perú	Rial do Qatar Qatar	Xelim do Quênia Quênia
	45	46	47	48	49	50	51	52	53	54	55
00	15725.5	7.0392	12.0035	102.3550	0.35829	0.9305	54.1086	3298.62	3.2837	3.3863	72.6255
01	20148.0	10.4302	12.1267	104.8747	0.33937	0.8813	52.7899	4084.83	3.0295	3.2075	69.2702
02	24164.6	9.0094	15.2796	130.9302	0.40378	1.0487	61.0606	7498.21	3.6867	3.8179	81.2743
01	Ago	19679.5	7.6992	12.4274	102.8077	0.35265	0.9158	58.5654	3.1893	3.3345	72.2795
	Set	20131.5	8.2217	12.4547	102.4133	0.35153	0.9131	58.5297	3.1803	3.3244	72.2536
	Out	20190.0	8.5647	12.4508	101.4151	0.34819	0.9042	55.4727	3.1127	3.2920	71.4318
	Nov	20028.5	9.1695	12.2170	106.7760	0.34257	0.8898	54.0998	3.0576	3.2393	70.2497
	Dez	20148.0	10.4302	12.1267	104.8747	0.33937	0.8813	52.7899	3.0295	3.2075	69.2702
02	Jan	19758.9	9.9438	11.9536	98.4618	0.33251	0.8637	51.9904	3.0001	3.1447	67.9430
	Fev	19911.5	9.8682	12.0595	101.4762	0.33307	0.8651	51.9925	3.0019	3.1499	67.5211
	Mar	20189.7	9.9389	12.2223	101.3729	0.33586	0.8724	52.3658	3.0045	3.1762	68.0908
	Abr	20729.8	9.6160	12.6923	102.8714	0.34682	0.9008	54.0255	3.0965	3.2799	70.5326
	Mai	21722.8	9.1903	13.3108	109.6402	0.36139	0.9387	56.3924	3.2456	3.4175	73.5753
	Jun	22819.4	10.3043	14.1545	119.3010	0.38402	0.9975	59.8550	3.4844	3.6312	78.5581
	Jul	22880.4	9.9498	13.9603	130.1139	0.37663	0.9783	58.2333	3.4510	3.5616	76.9433
	Ago	22947.7	10.3344	14.1104	124.8791	0.37859	0.9833	58.3343	3.5664	3.5798	77.5086
	Set	22794.0	10.4077	14.2773	124.2360	0.37962	0.9860	58.1494	3.5982	3.5897	77.9433
	Out	22929.3	9.8477	14.3028	125.3714	0.37976	0.9864	57.9263	3.5496	3.5912	78.4188
	Nov	23171.4	9.2276	14.4438	126.8671	0.38219	0.9927	57.8546	3.4819	3.6144	79.1182
	Dez	24164.6	9.0094	15.2796	130.9302	0.40378	1.0487	61.0606	3.6867	3.8179	81.2743
03	Jan	25126.5	9.2639	15.8671	138.1203	0.41644	1.0816	62.9113	3.7683	3.9378	84.1214

	Metical Mozambique	Namibia dollar Namíbia	Cordoba oro Nicaragua	Naira Nigeria	Rial Oman Oman	Balboa Panama	Pakistan rupee Pakistan	Guarani Paraguay	Nuevo sol Peru	Qatar rial Qatar	Kenyan shilling Kenya
	45	46	47	48	49	50	51	52	53	54	55

D.1.3 TAXAS DE CÂMBIO DO EURO EM RELAÇÃO A OUTRAS MOEDAS (continua)^(a)

EURO EXCHANGE RATES AGAINST OTHER CURRENCIES (to be continued)^(a)

Valores de referência - Fim de período

Reference figures - End-of-period

Fonte / Source: coluna / column (56-57, 59-62; 64-66) Reuters e Banco de Portugal; (58) Banco Central de S. Tomé e Príncipe e Banco de Portugal; (63) Natexis Banque e Banco de Portugal

	Peso dominicano Rep. Dominicana	Rublo russo Fed. Russa	Dobra S. Tomé e Príncipe	Leona Serra Leoa	Libra síria Síria	Xelim da Somália Somália	Rupia do Sri Lanka Sri Lanka	Lilangeni Suazilândia	Dinar sudanês Sudão	Baht Tailândia	Novo dólar de Taipé Taipé
	56	57	58	59	60	61	62	63	64	65	66
00	14.9997	26.6170	7931.57	1822.15	43.0356	2437.91	76.9524	7.0392	240.720	40.3046	30.7996
01	14.5415	26.8752	8081.93	1985.17	40.7601	2309.01	81.9609	10.4302	227.992	38.9799	30.8014
02	20.9740	33.5060	9456.65	2226.49	48.5024	2747.59	101.3044	9.0094	271.299	45.2514	36.3375
01	Ago	15.0191	26.9474	8047.87	1801.42	42.3558	2387.40	7.6992	236.917	40.3639	31.6226
	Set	14.9748	26.8963	7950.49	1796.11	42.2309	2392.32	8.2217	236.219	40.6056	31.5111
	Out	14.8289	26.8792	8064.26	1778.61	41.8193	2369.00	8.5647	233.917	40.4268	31.1949
	Nov	14.5927	26.6406	7928.79	1750.28	41.1533	2331.28	9.1695	230.191	39.0711	30.6269
	Dez	14.5415	26.8752	8081.93	1985.17	40.7601	2309.01	10.4302	227.992	38.9799	30.8014
02	Jan	14.1647	26.5450	7971.34	1945.48	39.9461	2262.89	80.7905	223.439	38.0417	30.1993
	Fev	14.2742	26.8328	7780.01	1808.66	40.0109	2266.56	80.9734	223.801	37.8395	30.3304
	Mar	15.1798	27.1491	7939.86	1823.93	40.3485	2285.69	83.4014	9.9389	37.8840	30.4991
	Abr	15.7640	28.1205	8019.57	1954.74	41.6620	2360.10	86.5218	9.6160	38.9326	31.2307
	Mai	16.0518	29.4142	8249.62	2036.98	43.4149	2459.39	90.2560	9.1903	242.842	39.7446
	Jun	17.1570	31.4412	8702.02	2164.58	46.1344	2613.45	95.9096	10.3043	258.053	41.4262
	Jul	16.8268	30.8480	9127.41	1971.23	45.2464	2563.15	93.9951	9.9498	253.086	41.1082
	Ago	16.9128	31.0794	8906.48	1981.30	45.4776	2576.25	94.5935	10.3344	254.380	41.4854
	Set	18.2410	31.2759	8978.46	1986.74	45.6025	2583.32	94.9025	10.4077	255.078	42.6839
	Out	18.2484	31.3574	8967.75	2002.39	45.6210	2584.37	94.9410	9.8477	255.182	42.7161
	Nov	19.6058	31.6304	9216.32	2107.60	45.9124	2600.87	95.8998	9.2276	256.811	43.3065
	Dez	20.9740	33.5060	9456.65	2226.49	48.5024	2747.59	101.3044	9.0094	271.299	36.3375
03	Jan	23.2544	34.4468	9866.54	2296.34	50.0240	2833.79	104.6989	9.2639	279.810	37.3801

	Dominican peso Dominican Rep.	Russian ruble Russian Federation	Dobra Sao Tome and Príncipe	Leone Sierra Leone	Syrian pound Syrian Arab Republic	Somali shilling Somalia	Sri Lanka rupee Sri Lanka	Lilangeni Swaziland	Sudanese dinar Sudan	Baht Thailand	New Taiwan dollar Taiwan
	56	57	58	59	60	61	62	63	64	65	66

D.1.3 TAXAS DE CÂMBIO DO EURO EM RELAÇÃO A OUTRAS MOEDAS^(a)

EURO EXCHANGE RATES AGAINST OTHER CURRENCIES^(a)

Valores de referência - Fim de período

Reference figures - End-of-period

Fonte / Source: coluna / column (67-72; 74-75) Reuters e Banco de Portugal; (73) Financial Times e Banco de Portugal

	Xelim da Tanzânia Rep. Tanzânia 67	Dólar de Trinidad Tobago 68	Dinar da Tunísia Tunísia 69	Xelim do Uganda Uganda 70	Peso Uruguaio Uruguai 71	Bolívar Venezuela 72	Franco congolês Rep.Dem.Congo ^(a) 73	Kwacha Zâmbia 74	Dólar do Zimbábue Zimbábue 75
00	748.587	5.8063	1.2907	1651.64	11.6359	650.652	44.4750	4187.25	51.2706
01	808.152	5.3891	1.2903	1507.02	12.2941	679.042	291.8250	3423.85	48.8681
02	1022.483	6.4600	1.4003	1940.10	28.3673	1457.431	411.2700	4771.59	58.1504
01	Ago 817.809	5.5772	1.3046	1602.65	12.2442	675.517	277.6500	3328.93	50.8269
	Set 815.398	5.5334	1.3037	1620.75	12.5003	677.981	291.7950	3355.64	50.6314
	Out 817.397	5.5066	1.3063	1571.05	12.7492	672.047	291.8250	3408.83	50.1379
	Nov 816.836	5.4456	1.2935	1548.25	12.3237	664.325	291.8250	3559.20	49.3394
	Dez 808.152	5.3891	1.2903	1507.02	12.2941	679.042	291.8250	3423.85	48.8681
02	Jan 808.423	5.2858	1.2921	1493.34	12.4373	661.162	291.8250	3679.36	47.7842
	Fev 835.687	5.2858	1.2921	1531.23	12.7602	891.594	291.8250	3849.70	47.9698
	Mar 855.388	5.3391	1.3052	1552.00	13.6094	803.044	291.8250	3869.09	48.3746
	Abr 871.974	5.5129	1.3202	1634.95	14.7686	757.131	291.8250	3648.24	49.9494
	Mai 896.459	5.7355	1.3477	1710.31	15.5871	1075.281	291.8250	4153.75	52.0509
	Jun 936.653	6.0718	1.3701	1807.47	18.6802	1337.149	334.3220	4523.66	55.2864
	Jul 934.277	5.9549	1.3519	1775.61	24.0906	1306.520	345.0740	4402.35	54.2467
	Ago 952.818	5.8801	1.3565	1784.69	28.1715	1393.090	342.3730	4424.85	54.5240
	Set 958.392	6.0146	1.3636	1789.59	26.9178	1453.867	351.1980	4437.00	54.6737
	Out 969.631	6.0466	1.3607	1810.04	26.1396	1407.109	376.2200	4675.54	54.6959
	Nov 977.313	6.1150	1.3744	1827.06	27.1603	1312.101	413.6270	5003.21	55.0452
	Dez 1022.483	6.4600	1.4003	1940.10	28.3673	1457.431	411.2700	4771.59	58.1504
03	Jan 1102.150	6.7059	1.4181	2026.38	30.4470	2078.565	453.1900	5472.90	59.4880

67	68	69	70	71	72	73	74	77
Tanzanian shilling UR Tanzania	Trinidad and Tobago Dollar Trinidad and Tobago	Tunisian dinar Tunísia	Uganda shilling Uganda	Uruguayan peso Uruguay	Bolívar Venezuela	Franco congolais Congo Dem. Rep. ^(a)	Kwacha Zambia	Zimbabwe dollar Zimbábue

D.2.1 TRANSAÇÕES NO MERCADO DE CÂMBIOS ^(a)
Global - Valores diários médios ^(b)

EXCHANGE MARKET TURNOVER ^(a)
Global - Daily average ^(b)

Fonte / Source: Banco de Portugal

10⁶ dólares

	Spot			Outright forwards			Foreign exchange swaps			Currency swaps ^(d)			Opções OTC ^(d)		
	Empresas financeiras 1	Clientes não financeiros 2	Total 3=1+2	Empresas financeiras 4	Clientes não financeiros 5	Total 6=4+5	Empresas financeiras 7	Clientes não financeiros 8	Total 9=7+8	Empresas financeiras 10	Clientes não financeiros 11	Total 12=10+11	Empresas financeiras 13	Clientes não financeiros 14	Total 15=13+14
93	Jan	1038	173	1211	26	17	43	419	1	420	0	0	0	0	0
	Abr	1062	139	1201	37	21	58	284	1	285	0	0	0	0	0
	Jul	994	140	1134	42	9	51	419	1	420	0	0	0	0	0
	Out	940	126	1066	61	9	70	405	0	405	0	0	0	0	0
94	Jan	935	128	1063	37	14	51	363	0	363	0	0	0	0	0
	Abr	1017	151	1168	58	26	84	371	2	373	0	0	0	0	0
	Jul	1014	170	1184	48	36	84	667	13	680	0	0	0	0	0
	Out	1149	214	1363	73	56	129	565	6	571	2	0	2	0	0
95	Jan	1171	207	1378	30	101	131	887	17	904	0	0	0	0	0
	Abr	1078	301	1379	37	89	126	852	26	878	3	0	3	8	11
	Out	1078	417	1495	37	71	108	1054	19	1073	1	0	1	13	20
96	Abr	1034	432	1466	76	108	184	1046	20	1066	0	0	0	20	2
	Out	1295	395	1690	211	108	319	1214	26	1240	1	0	1	32	6
97	Abr	1607	351	1957	105	118	223	1273	31	1304	10	2	13	7	1
	Out	1314	385	1699	73	174	247	2515	35	2550	1	0	1	6	6
98	Abr	1276	558	1834	122	214	336	2112	116	2228	0	1	1	18	19
	Out	1729	541	2271	175	271	446	3255	81	3337	0	0	0	14	2
99	Abr	979	172	1151	71	183	254	682	11	693	0	0	0	2	1
	Out	864	190	1054	111	134	245	867	14	881	0	0	0	2	4
00	Abr	641	283	924	94	91	185	845	23	868	0	0	0	31	28
	Out	627	224	851	59	75	134	443	18	461	22	0	22	62	27
01	Abr	653	264	917	62	42	104	593	94	687	0	0	0	8	4

	1	2	3=1+2	4	5	6=4+5	7	8	9=7+8	10	11	12=10+11	13	14	15=13+14
	Financial enterprises	Non-financial customers	Total	Financial enterprises	Non-financial customers	Total	Financial enterprises	Non-financial customers	Total	Financial enterprises	Non-financial customers	Total	Financial enterprises	Non-financial customers	Total
	Spot			Outright forwards			Foreign exchange swaps			Currency swaps ^(d)			OTC Options ^(d)		

D.2.2 TRANSAÇÕES NO MERCADO DE CÂMBIOS ^(a)
Euro contra outras moedas - Valores diários médios ^(b)

EXCHANGE MARKET TURNOVER ^(a)
Euro against other currencies - Daily average ^(b)

Fonte / Source: Banco de Portugal

10⁶ dólares

	Spot			Outright forwards			Foreign exchange swaps			Currency swaps ^(d)			Opções OTC ^(d)		
	Empresas financeiras 1	Clientes não financeiros 2	Total 3=1+2	Empresas financeiras 4	Clientes não financeiros 5	Total 6=4+5	Empresas financeiras 7	Clientes não financeiros 8	Total 9=7+8	Empresas financeiras 10	Clientes não financeiros 11	Total 12=10+11	Empresas financeiras 13	Clientes não financeiros 14	Total 15=13+14
99	Abr	134	88	222	21	77	98	23	10	33	0	0	0	0	1
	Out	225	75	300	34	41	75	12	9	21	0	0	0	0	0
00	Abr	209	97	306	30	35	65	15	21	36	0	0	0	1	0
	Out	158	66	224	7	6	13	4	7	11	0	0	0	0	0
01	Abr	241	103	344	22	8	30	27	38	65	0	0	0	5	0

	1	2	3=1+2	4	5	6=4+5	7	8	9=7+8	10	11	12=10+11	13	14	15=13+14
	Financial enterprises	Non-financial customers	Total	Financial enterprises	Non-financial customers	Total	Financial enterprises	Non-financial customers	Total	Financial enterprises	Non-financial customers	Total	Financial enterprises	Non-financial customers	Total
	Spot			Outright forwards			Foreign exchange swaps			Currency swaps ^(d)			OTC Options ^(d)		

D.2.3 TRANSAÇÕES NO MERCADO DE CÂMBIOS ^(a)
Euro contra o dólar - Valores diários médios ^(b)

EXCHANGE MARKET TURNOVER ^(a)
Euro against US dollar - Daily average ^(b)

Fonte / Source: Banco de Portugal

10⁶ dólares

	Spot			Outright forwards			Foreign exchange swaps			Currency swaps ^(c)			Opções OTC ^(d)			
	Empresas financeiras	Cientes não financeiros	Total	Empresas financeiras	Cientes não financeiros	Total	Empresas financeiras	Cientes não financeiros	Total	Empresas financeiras	Cientes não financeiros	Total	Empresas financeiras	Cientes não financeiros	Total	
	1	2	3=1+2	4	5	6=4+5	7	8	9=7+8	10	11	12=10+11	13	14	15=13+14	
99	Abr	628	76	704	43	70	113	497	0	497	0	0	0	1	1	2
	Out	543	109	652	74	91	165	692	4	696	0	0	0	3	1	4
00	Abr	352	181	533	61	55	116	648	1	649	0	0	0	30	27	57
	Out	361	153	514	49	67	116	374	11	385	11	0	11	62	27	89
01	Abr	273	141	414	30	29	59	491	56	547	0	0	0	0	2	2

	1	2	3=1+2	4	5	6=4+5	7	8	9=7+8	10	11	12=10+11	13	14	15=13+14
	Financial enterprises	Non-financial customers	Total	Financial enterprises	Non-financial customers	Total	Financial enterprises	Non-financial customers	Total	Financial enterprises	Non-financial customers	Total	Financial enterprises	Non-financial customers	Total
	Spot			Outright forwards			Foreign exchange swaps			Currency swaps ^(c)			OTC Options ^(d)		

D.2.4 TRANSAÇÕES NO MERCADO DE CÂMBIOS ^(a)
Euro contra a libra esterlina - Valores diários médios ^(b)

EXCHANGE MARKET TURNOVER ^(a)
Euro against sterling pound - Daily average ^(b)

Fonte / Source: Banco de Portugal

10⁶ dólares

	Spot			Outright forwards			Foreign exchange swaps			Currency swaps ^(c)			Opções OTC ^(d)		
	Empresas financeiras	Cientes não financeiros	Total	Empresas financeiras	Cientes não financeiros	Total	Empresas financeiras	Cientes não financeiros	Total	Empresas financeiras	Cientes não financeiros	Total	Empresas financeiras	Cientes não financeiros	Total
	1	2	3=1+2	4	5	6=4+5	7	8	9=7+8	10	11	12=10+11	13	14	15=13+14
99	Abr	83	54	137	18	67	85	14	7	21	0	0	0	0	0
	Out	72	36	108	21	17	38	8	7	15	0	0	0	0	0
00	Abr	79	40	119	17	16	33	9	17	26	0	0	0	1	0
	Out	56	24	80	1	2	3	4	5	9	0	0	0	0	0
01	Abr	60	51	111	2	3	5	16	34	50	0	0	0	0	0

	1	2	3=1+2	4	5	6=4+5	7	8	9=7+8	10	11	12=10+11	13	14	15=13+14
	Financial enterprises	Non-financial customers	Total	Financial enterprises	Non-financial customers	Total	Financial enterprises	Non-financial customers	Total	Financial enterprises	Non-financial customers	Total	Financial enterprises	Non-financial customers	Total
	Spot			Outright forwards			Foreign exchange swaps			Currency swaps ^(c)			OTC Options ^(d)		

D.2.5 POSIÇÕES EM ABERTO DE DERIVADOS CAMBIAIS ^(a)
OUTSTANDING AMOUNTS OF FOREIGN EXCHANGE RATE DERIVATIVES ^(a)
Global - Fim de período
Global - End-of-period

Fonte / Source: Banco de Portugal

 10⁶ dólares

	Outright forwards e Foreign exchange swaps			Currency swaps ^(b)			Opções OTC ^(c)			Total ^(d)			
	Empresas financeiras	Clientes não financeiros	Total	Empresas financeiras	Clientes não financeiros	Total	Empresas financeiras	Clientes não financeiros	Total	Empresas financeiras	Clientes não financeiros	Total	
	1	2	3=1+2	4	5	6=4+5	7	8	9=7+8	10	11	12=10+11	
95	Mar	13285	6724	20009	2331	1264	3595	1463	1888	3351	17079	9876	26955
	Set	13660	3327	16987	2415	1439	3854	1163	861	2024	17238	5627	22865
96	Mar	16538	3118	19656	2374	1133	3507	893	1182	2075	19805	5423	25238
	Set	16059	3386	19445	3021	2226	5247	1649	636	2285	20729	6248	26977
97	Mar	13113	3533	16645	2647	783	3430	1598	237	1835	17358	4553	21911
	Set	14894	3362	18256	4138	1267	5405	616	465	1081	19648	5094	24742
98	Mar	13500	5058	18558	3045	2004	5049	1073	656	1729	17618	7718	25336
	Set	16543	7068	23611	3059	1255	4315	1012	241	1254	20614	8565	29180
99	Mar	7517	7386	14903	2046	966	3012	1146	488	1634	10709	8840	19549
	Set	7730	6343	14073	2918	2155	5073	802	80	882	11450	8578	20028
00	Mar	7448	5909	13357	4011	1672	5683	1148	764	1912	12607	8345	20952
	Set	8632	4236	12868	4416	1371	5787	785	271	1056	13833	5878	19711
01	Mar	8806	4821	13627	4109	1387	5496	332	105	437	13247	6313	19560

	1	2	3=1+2	4	5	6=4+5	7	8	9=7+8	10	11	12=10+11
	Financial enterprise	Non-financial customers	Total	Financial enterprises	Non-financial customers	Total	Financial enterprises	Non-financial customers	Total	Financial enterprises	Non-financial customers	Total
	Outright forwards and Foreign exchange swaps			Currency swaps ^(b)			OTC options ^(c)			Total ^(d)		

D.2.6 POSIÇÕES EM ABERTO DE DERIVADOS CAMBIAIS ^(a)
OUTSTANDING AMOUNTS OF FOREIGN EXCHANGE RATE DERIVATIVES ^(a)
Euro contra outras moedas - Fim de período
Euro against other currencies - End-of-period

Fonte / Source: Banco de Portugal

 10⁶ dólares

	Outright forwards e Foreign exchange swaps			Currency swaps ^(b)			Opções OTC ^(c)			Total ^(d)			
	Empresas financeiras	Clientes não financeiros	Total	Empresas financeiras	Clientes não financeiros	Total	Empresas financeiras	Clientes não financeiros	Total	Empresas financeiras	Clientes não financeiros	Total	
	1	2	3=1+2	4	5	6=4+5	7	8	9=7+8	10	11	12=10+11	
99	Mar	6825	7039	13864	1994	965	2959	959	484	1443	9778	8488	18266
	Set	1363	2751	4114	191	1084	1275	339	27	366	1893	3862	5755
00	Mar	1221	2417	3638	97	937	1034	271	56	327	1589	3410	4999
	Set	1817	1913	3730	533	864	1397	51	27	78	2401	2804	5205
01	Mar	2338	2025	4363	497	829	1326	156	12	168	2991	2866	5857

	1	2	3=1+2	4	5	6=4+5	7	8	9=7+8	10	11	12=10+11
	Financial enterprises	Non-financial customers	Total	Financial enterprises	Non-financial customers	Total	Financial enterprises	Non-financial customers	Total	Financial enterprises	Non-financial customers	Total
	Outright forwards and Foreign exchange swaps			Currency swaps ^(b)			OTC options ^(c)			Total ^(d)		

D.2.7 POSIÇÕES EM ABERTO DE DERIVADOS CAMBIAIS ^(a)

OUTSTANDING AMOUNTS OF FOREIGN EXCHANGE RATE DERIVATIVES ^(a)

Euro contra o dólar - Fim de período

Euro against US dollar - End-of-period

Fonte / Source: Banco de Portugal

10⁶ dólares

	Outright forwards e Foreign exchange swaps			Currency swaps ^(b)			Opções OTC ^(c)			Total ^(d)			
	Empresas financeiras	Cientes não financeiros	Total	Empresas financeiras	Cientes não financeiros	Total	Empresas financeiras	Cientes não financeiros	Total	Empresas financeiras	Cientes não financeiros	Total	
	1	2	3=1+2	4	5	6=4+5	7	8	9=7+8	10	11	12=10+11	
99	Mar	5769	3305	9074	1658	891	2549	422	272	694	7849	4468	12317
	Set	5502	3374	8876	2681	1071	3752	342	53	395	8525	4498	13023
00	Mar	5418	3226	8644	3750	735	4485	1183	369	1552	10351	4330	14681
	Set	5946	2219	8165	3727	507	4234	525	398	923	10198	3124	13322
01	Mar	5266	2696	7962	3583	553	4136	164	72	236	9013	3321	12334

	1	2	3=1+2	4	5	6=4+5	7	8	9=7+8	10	11	12=10+11
	Financial enterprises	Non-financial customers	Total	Financial enterprises	Non-financial customers	Total	Financial enterprises	Non-financial customers	Total	Financial enterprises	Non-financial customers	Total
	Outright forwards and Foreign exchange swaps			Currency swaps ^(b)			OTC options ^(c)			Total ^(d)		

D.2.8 POSIÇÕES EM ABERTO DE DERIVADOS CAMBIAIS ^(a)

OUTSTANDING AMOUNTS OF FOREIGN EXCHANGE RATE DERIVATIVES ^(a)

Euro contra a libra esterlina - Fim de período

Euro against sterling pound - End-of-period

Fonte / Source: Banco de Portugal

10⁶ dólares

	Outright forwards e Foreign exchange swaps			Currency swaps ^(b)			Opções OTC ^(c)			Total ^(d)			
	Empresas financeiras	Cientes não financeiros	Total	Empresas financeiras	Cientes não financeiros	Total	Empresas financeiras	Cientes não financeiros	Total	Empresas financeiras	Cientes não financeiros	Total	
	1	2	3=1+2	4	5	6=4+5	7	8	9=7+8	10	11	12=10+11	
99	Mar	866	959	1825	24	19	43	300	67	367	1190	1045	2235
	Set	995	1027	2022	27	16	43	211	21	232	1233	1064	2297
00	Mar	601	885	1486	24	15	39	208	19	227	833	919	1752
	Set	961	628	1589	455	13	468	24	11	35	1440	652	2092
01	Mar	1765	521	2286	442	12	454	1	6	7	2208	539	2747

	1	2	3=1+2	4	5	6=4+5	7	8	9=7+8	10	11	12=10+11
	Financial enterprises	Non-financial customers	Total	Financial enterprises	Non-financial customers	Total	Financial enterprises	Non-financial customers	Total	Financial enterprises	Non-financial customers	Total
	Outright forwards and Foreign exchange swaps			Currency swaps ^(b)			OTC options ^(c)			Total ^(d)		

D.2.9 TRANSAÇÕES DE DERIVADOS DE TAXA DE JURO DE UMA SÓ MOEDA ^(a)

Global - Valores diários médios

TURNOVER OF SINGLE CURRENCY INTEREST RATE DERIVATIVES ^(a)

Global - Daily average

Fonte / Source: Banco de Portugal

10⁶ dólares

	Forward rate agreements			Swaps			Opções OTC ^(c)			Futuros			Opções transaccionadas em bolsa		
	Empresas financeiras	Clientes não financeiros	Total	Empresas financeiras	Clientes não financeiros	Total	Empresas financeiras	Clientes não financeiros	Total	Bolsa nacional	Bolsa estrangeira	Total	Bolsa nacional	Bolsa estrangeira	Total
	1	2	3=1+2	4	5	6=4+5	7	8	9=7+8	10	11	12=10+11	13	14	15=13+14
95	Abr	53	2	55	5	0	5	0	0	0	0	2	0	1	1
	Out	117	5	122	29	1	30	0	0	0	12	12	0	5	5
96	Abr	259	1	260	31	0	31	0	0	0	5	5	0	1	1
	Out	380	4	384	51	13	64	0	0	314	80	394	0	1	1
97	Abr	1331	0	1331	170	0	170	0	0	560	189	750	0	2	2
	Out	893	8	902	243	2	244	3	0	348	310	659	0	0	0
98	Abr	798	3	801	157	0	157	37	3	334	885	1219	0	1	1
	Out	1052	2	1054	187	19	206	0	0	484	441	925	0	0	0
99	Abr	344	1	345	182	4	186	2	0	68	563	631	0	0	0
	Out	310	37	347	235	42	277	3	1	0	727	727	0	0	0
00	Abr	222	4	226	151	5	156	0	0	0	1157	1157	0	0	0
	Out	28	4	32	135	5	140	0	0	0	574	574	0	0	0
01	Abr	38	0	38	278	11	289	0	0	0	409	409	0	23	23

	1	2	3=1+2	4	5	6=4+5	7	8	9=7+8	10	11	12=10+11	13	14	15=13+14
	Financial enterprises	Non-financial customers	Total	Financial enterprises	Non-financial customers	Total	Financial enterprises	Non-financial customers	Total	Portuguese stock exchange	Foreign stock exchange	Total	Portuguese stock exchange	Foreign stock exchange	Total
	Forward rate agreements			Swaps			OTC options ^(c)			Futures			Exchange traded options		
	Spot			Outright Forward			Swap								

D.2.10 TRANSAÇÕES DE DERIVADOS DE TAXA DE JURO DE UMA SÓ MOEDA ^(a)

Euro - Valores diários médios ^(b)

TURNOVER OF SINGLE CURRENCY INTEREST RATE DERIVATIVES ^(a)

Euro - Daily average ^(b)

Fonte / Source: Banco de Portugal

10⁶ dólares

	Forward rate agreements			Swaps			Opções OTC ^(c)			Futuros			Opções transaccionadas em bolsa		
	Empresas financeiras	Clientes não financeiros	Total	Empresas financeiras	Clientes não financeiros	Total	Empresas financeiras	Clientes não financeiros	Total	Bolsa nacional	Bolsa estrangeira	Total	Bolsa nacional	Bolsa estrangeira	Total
	1	2	3=1+2	4	5	6=4+5	7	8	9=7+8	10	11	12=10+11	13	14	15=13+14
99	Abr	226	1	227	115	3	118	2	0	68	358	426	0	0	0
	Out	303	32	335	205	26	231	3	1	0	541	541	0	0	0
00	Abr	203	4	207	144	5	149	0	0	0	401	401	0	0	0
	Out	24	4	28	122	5	127	0	0	0	116	116	0	0	0
01	Abr	15	0	15	273	11	284	0	0	0	249	249	0	23	23

	1	2	3=1+2	4	5	6=4+5	7	8	9=7+8	10	11	12=10+11	13	14	15=13+14
	Financial enterprises	Non-financial customers	Total	Financial enterprises	Non-financial customers	Total	Financial enterprises	Non-financial customers	Total	Portuguese stock exchange	Foreign stock exchange	Total	Portuguese stock exchange	Foreign stock exchange	Total
	Forward rate agreements			Swaps			OTC options ^(c)			Futures			Exchange traded options		

D.2.11 POSIÇÕES EM ABERTO DE DERIVADOS DE TAXA DE JURO DE UMA SÓ MOEDA ^(a)

OUTSTANDING AMOUNTS OF SINGLE CURRENCY INTEREST RATE DERIVATIVES ^(a)

Global - Fim de período

Global - End-of-period

Fonte / Source: Banco de Portugal

10⁶ dólares

	Forward rate agreements			Swaps			Opções OTC ^(b)			Futuros			Opções transaccionadas em bolsa			
	Empresas financeiras	Cientes não financeiros	Total	Empresas financeiras	Cientes não financeiros	Total	Empresas financeiras	Cientes não financeiros	Total	Bolsa nacional	Bolsa estrangeira	Total	Bolsa nacional	Bolsa estrangeira	Total	
	1	2	3=1+2	4	5	6=4+5	7	8	9=7+8	10	11	12=10+11	13	14	15=13+14	
95	Mar	2604	103	2707	4584	261	4845	0	0	0	0	11	11	0	0	0
	Set	7427	164	7591	7031	916	7947	0	430	430	0	7	7	0	10	10
96	Mar	17562	147	17709	9355	938	10293	203	283	486	0	4	4	0	0	0
	Set	23985	61	24046	12723	1560	14282	200	277	477	706	233	939	0	23	23
97	Mar	63102	271	63373	18503	969	19472	566	442	1008	3259	1388	4647	0	7	7
	Set	80634	595	81229	32534	1275	33809	957	707	1664	1673	2042	3715	0	0	0
98	Mar	83634	1077	84711	42889	1884	44773	2611	829	3440	2470	7845	10315	0	0	0
	Set	59032	9387	68420	55286	2119	57405	3308	1633	4941	7669	9788	17457	0	120	120
99	Mar	58647	7802	66449	58475	3949	62424	1412	289	1701	844	9254	10098	0	0	0
	Set	44954	1516	46470	74839	4106	78945	2281	1230	3511	252	5977	6229	0	0	0
00	Mar	24210	5578	29788	76879	3680	80559	1585	1071	2656	0	4766	4766	0	0	0
	Set	14499	405	14904	70421	2909	73330	937	850	1787	126	11054	11180	0	0	0
01	Mar	6432	821	7253	68491	3683	72174	508	860	1368	454	9317	9771	0	12167	12167

	1	2	3=1+2	4	5	6=4+5	7	8	9=7+8	10	11	12=10+11	13	14	15=13+14
	Financial enterprises	Non-financial customers	Total	Financial enterprises	Non-financial customers	Total	Financial enterprises	Non-financial customers	Total	Portuguese stock exchange	Foreign stock exchange	Total	Portuguese stock exchange	Foreign stock exchange	Total
	Forward rate agreements			Swaps			OTC options ^(b)			Futures			Exchange traded options		

D.2.12 POSIÇÕES EM ABERTO DE DERIVADOS DE TAXA DE JURO DE UMA SÓ MOEDA ^(a)

OUTSTANDING AMOUNTS OF SINGLE CURRENCY INTEREST RATE DERIVATIVES ^(a)

Euro - Fim de período

Euro - End-of-period

Fonte / Source: Banco de Portugal

10⁶ dólares

	Forward rate agreements			Swaps			Opções OTC ^(b)			Futuros			Opções transaccionadas em bolsa			
	Empresas financeiras	Cientes não financeiros	Total	Empresas financeiras	Cientes não financeiros	Total	Empresas financeiras	Cientes não financeiros	Total	Bolsa nacional	Bolsa estrangeira	Total	Bolsa nacional	Bolsa estrangeira	Total	
	1	2	3=1+2	4	5	6=4+5	7	8	9=7+8	10	11	12=10+11	13	14	15=13+14	
99	Mar	42489	6188	48677	44764	3260	48024	1024	289	1313	844	5213	6057	0	0	0
	Set	29092	1515	30607	56895	2494	59389	2131	1163	3294	252	3702	3954	0	0	0
00	Mar	9469	5577	15046	57572	3109	60681	1518	1004	2522	0	785	785	0	0	0
	Set	6213	405	6618	53229	2093	55322	870	783	1653	92	8008	8100	0	0	0
01	Mar	5732	37	5769	52874	3449	56323	441	793	1234	454	6289	6743	0	1510	1510

	1	2	3=1+2	4	5	6=4+5	7	8	9=7+8	10	11	12=10+11	13	14	15=13+14
	Financial enterprises	Non-financial customers	Total	Financial enterprises	Non-financial customers	Total	Financial enterprises	Non-financial customers	Total	Portuguese stock exchange	Foreign stock exchange	Total	Portuguese stock exchange	Foreign stock exchange	Total
	Forward rate agreements			Swaps			OTC options ^(b)			Futures			Exchange traded options		

E.1 FINANCIAMENTO DO ESTADO⁽¹⁾ (continua)
Fluxos acumulados desde o início do ano

STATE FINANCING⁽¹⁾ (to be continued)
Cumulative flows since the beginning of the year

Fonte / Source: Banco de Portugal

10⁶ euros

	Crédito líquido de residentes ⁽²⁾									Total
	Instituições financeiras monetárias (IFM) ⁽²⁾			Outros sectores					Total	
	Banco de Portugal	Outras IFM ⁽³⁾⁽⁴⁾	Total	do qual: Títulos ⁽³⁾⁽⁴⁾	Títulos de curto prazo	Títulos de médio e longo prazo ⁽³⁾	Certificados de aforro	Total		
1	2	3=1+2	4	5	6	7	8=5+6+7	9=3+8		
98	-412	-3 984	-4 397	-4 611	-673	2 728	-420	1 635	-2 762	
99	185	-4 344	-4 159	-4 007	-606	345	37	-224	-4 383	
00	1 979	-2 257	-279	-390	382	-738	626	271	-8	
01										
Jul	11	2 085	2 096	-601	44	1 809	271	2 123	4 219	
Ago	9	1 087	1 096	-351	50	1 652	327	2 029	3 125	
Set	11	1 291	1 302	-585	-100	1 373	374	1 647	2 949	
Out	11	1 556	1 567	-637	-80	1 278	386	1 583	3 151	
Nov	11	2 246	2 257	-358	-31	1 530	374	1 873	4 130	
Dez	4	1 200	1 205	-438	181	1 887	404	2 472	3 676	
02										
Jan	7	519	526	43	49	-163	-4	-117	409	
Fev	7	-147	-140	-283	44	594	20	659	519	
Mar	7	1	8	-979	88	1 241	35	1 364	1 373	
Abr	7	385	392	-615	95	1 328	86	1 509	1 902	
Mai	7	-52	-45	-668	116	1 345	73	1 535	1 490	
Jun	7	-350	-343	-1 117	180	1 615	71	1 866	1 523	
Jul	7	-1 193	-1 186	-1 785	139	2 295	103	2 536	1 351	
Ago	7	-1 267	-1 260	-1 886	117	2 480	143	2 740	1 480	
Set	7	-1 527	-1 520	-2 178	124	2 566	179	2 869	1 349	
Out	7	-856	-849	-1 746	511	3 011	219	3 740	2 692	
Nov	7	-1 361	-1 354	-1 898	598	3 634	231	4 462	3 108	
Dez	7	-2 479	-2 472	-1 302	860	3 032	215	4 107	1 634	

1	2	3=1+2	4	5	6	7	8=5+6+7	9=3+8
Banco de Portugal	Other MFI ⁽³⁾⁽⁴⁾	Total	Securities ⁽³⁾⁽⁴⁾	Short-term securities	Medium and long-term securities ⁽³⁾	Savings certificates	Total	Total
Monetary financial institutions (MFI) ⁽²⁾				Other sectors				Total
Residents net credit ⁽²⁾								

E.1 FINANCIAMENTO DO ESTADO⁽¹⁾ (continuação)
Fluxos acumulados desde o início do ano

STATE FINANCING⁽¹⁾ (continued)
Cumulative flows since the beginning of the year

Fonte / Source: Banco de Portugal

10⁶ euros

	Crédito líquido de não residentes ⁽²⁾							Total
	Títulos			Empréstimos e depósitos ⁽³⁾		Total	Total	
	Curto prazo	Médio e longo prazos	Total	Total	dos quais: Responsabilidades líquidas do Tesouro face ao exterior			
10	11	12=10+11	13	14	15=12+13	16=9+15		
98	-274	4 867	4 593	60	51	4 653	1 891	
99	586	6 650	7 236	70	-3	7 306	2 923	
00	-128	2 791	2 663	-200	-63	2 463	2 455	
01								
Jul	742	437	1 179	-202	2	976	5 195	
Ago	165	1 046	1 211	-58	136	1 153	4 278	
Set	936	1 556	2 492	-50	138	2 443	5 392	
Out	663	2 356	3 018	-209	63	2 809	5 960	
Nov	667	2 468	3 135	-21	231	3 114	7 244	
Dez	1 789	2 005	3 794	-267	25	3 527	7 204	
02								
Jan	-961	750	-211	248	237	37	446	
Fev	-1 767	2 022	255	45	29	301	820	
Mar	-1 588	1 290	-298	50	24	-248	1 124	
Abr	-1 564	1 577	13	199	167	212	2 113	
Mai	-1 864	2 363	500	64	38	563	2 053	
Jun	-2 224	3 407	1 183	-7	-37	1 176	2 699	
Jul	-1 030	3 950	2 921	88	52	3 009	4 359	
Ago	-1 522	4 741	3 220	85	40	3 305	4 785	
Set	-1 520	5 405	3 885	138	84	4 023	5 372	
Out	-2 228	5 726	3 499	33	59	3 532	6 423	
Nov	-2 228	5 890	3 662	-26	-6	3 636	6 744	
Dez	-1 927	5 915	3 987	149	-44	4 136	5 771	

10	11	12=10+11	13	14	15=12+13	16=9+15
Short-term	Medium and long-term	Total	Total	Treasury net foreign liabilities	Total	Total
Securities			Loans and deposits ⁽³⁾		Total	Total
Non-residents net credit ⁽²⁾						

(1) Inclui as aplicações em títulos, excepto as transacções em acções e outras participações emitidas por residentes. / Includes acquisitions of securities, excluding transactions in shares and other equity issued by residents.

(2) Crédito líquido de depósitos e de aplicações em títulos (vide nota 1). / Credit minus deposits and acquisitions of securities (see note 1).

(3) Consideram-se as assunções pelo Estado de passivos de outros subsectores das Administrações Públicas (aumento do financiamento do Estado com correspondência em redução do financiamento desses subsectores). / Includes State assumptions of debt from other Government subsectors (an increase in the State financing versus a decrease in the other subsectors financing).

(4) Inclui, até 1999, o ajustamento de bilhetes do Tesouro. / Includes, up to 1999, Treasury bills adjustment.

E.2 FINANCIAMENTO DOS SERVIÇOS E FUNDOS AUTÓNOMOS⁽¹⁾
AUTONOMOUS SERVICES AND FUNDS FINANCING⁽¹⁾
Fluxos acumulados desde o início do ano
Cumulative flows since the beginning of the year

Fonte / Source: Banco de Portugal

 10⁶ euros

	Crédito líquido de residentes ⁽²⁾								Crédito líquido de não residentes ⁽²⁾			Total	
	Instituições financeiras monetárias (IFM)				Outros sectores				Total	Títulos	Empréstimos e depósitos		Total
	Banco de Portugal	Outras IFM	Total	do qual:	Títulos de curto prazo	Títulos de médio e longo prazos	Total						
				Títulos									
1	2	3=1+2	4	5	6	7=5+6	8=3+7	9	10	11=9+10	12=8+11		
98	-105	-338	-443	-12	62	-720	-658	-1 100	-9	-2	-11	-1 111	
99	145	-1 351	-1 207	8	0	-399	-399	-1 605	-216	-11	-227	-1 832	
00	0	793	792	-8	-382	-65	-447	346	-462	-2	-464	-119	
01	Jul	0	-331	-332	0	-44	147	103	-228	-408	-52	-460	-689
	Ago	0	723	723	0	-50	-4	-53	670	-435	-52	-486	184
	Set	0	119	120	0	100	-38	62	182	-465	-52	-517	-335
	Out	0	273	273	0	80	-69	11	284	-618	-38	-656	-372
	Nov	0	145	145	0	31	-107	-76	69	-637	-43	-680	-611
	Dez	0	714	714	0	-181	-190	-372	342	-698	-38	-736	-394
02	Jan	0	161	161	0	-49	0	-49	112	-27	-5	-33	79
	Fev	0	-28	-28	0	-44	0	-44	-72	-45	-8	-53	-125
	Mar	-1	63	62	0	-88	0	-88	-26	-30	-6	-36	-62
	Abr	0	-180	-180	0	-95	0	-95	-275	-38	-7	-44	-319
	Mai	0	26	26	0	-116	0	-116	-90	-38	-2	-40	-131
	Jun	0	-214	-214	1	-180	0	-180	-395	-30	-3	-33	-427
	Jul	0	-286	-286	1	-139	0	-139	-425	-65	-3	-68	-493
	Ago	0	-285	-285	1	-117	0	-117	-402	-45	-3	-48	-450
	Set	0	-188	-188	1	-124	0	-124	-312	-43	-3	-46	-359
	Out	0	-103	-103	1	-511	0	-511	-614	-19	0	-18	-633
	Nov	0	47	47	0	-598	0	-598	-550	-16	0	-16	-567
	Dez	0	-99	-99	0	-860	0	-860	-959	-16	0	-17	-976

1	2	3=1+2	4	5	6	7=5+6	8=3+7	9	10	11=9+10	12=8+11
Banco de Portugal	Other MFI	Total	Securities	Short-term securities	Medium and long-term securities	Total	Total	Securities	Loans and deposits	Total	Total
Monetary financial institutions (MFI)				Other sectors				Residents net credit ⁽²⁾			
								Non-residents net credit ⁽²⁾			

(1) Inclui as aplicações em títulos. / Includes acquisitions of securities.

(2) Crédito líquido de depósitos e de aplicações em títulos. / Credit minus deposits and acquisitions of securities.

E.3 FINANCIAMENTO DA ADMINISTRAÇÃO REGIONAL E LOCAL⁽¹⁾
REGIONAL AND LOCAL GOVERNMENT FINANCING⁽¹⁾
Fluxos acumulados desde o início do ano
Cumulative flows since the beginning of the year

Fonte / Source: Banco de Portugal

 10⁶ euros

	Crédito líquido de residentes ⁽²⁾								Crédito líquido de não residentes ⁽²⁾			Total	
	Instituições financeiras monetárias (IFM)				Outros sectores				Total	Títulos	Empréstimos e depósitos		Total
	Banco de Portugal	Outras IFM ⁽³⁾	Total	do qual:	Títulos de curto prazo	Títulos de médio e longo prazos ⁽³⁾	Total						
				Títulos ⁽³⁾									
1	2	3=1+2	4	5	6	7=5+6	8=3+7	9	10	11=9+10	12=8+11		
98	-31	-44	-75	-78	0	-321	-321	-395	-5	-77	-82	-477	
99	-33	207	174	-51	0	-171	-171	3	0	-107	-104	-104	
00	-145	271	126	-191	0	184	184	310	1	-6	-5	305	
01	Jul	0	322	322	-10	0	46	46	0	-1	-1	367	
	Ago	0	222	222	-10	0	48	48	91	14	106	375	
	Set	0	274	274	-35	0	63	63	337	91	29	428	
	Out	0	144	144	-34	0	66	66	210	91	30	331	
	Nov	0	282	282	-34	0	11	11	293	91	30	414	
	Dez	0	588	588	-34	0	11	11	598	81	33	711	
02	Jan	0	-51	-51	0	0	0	-51	4	0	5	-46	
	Fev	0	4	4	0	0	0	4	5	1	6	10	
	Mar	0	45	45	-5	0	5	50	7	11	18	67	
	Abr	0	101	101	-6	0	6	107	30	11	41	148	
	Mai	0	-42	-42	-6	0	4	-38	37	47	83	45	
	Jun	0	90	90	-7	0	2	91	24	45	69	160	
	Jul	0	230	230	-2	0	-3	227	26	50	76	303	
	Ago	0	306	306	-2	0	-3	303	21	55	76	379	
	Set	0	348	348	-2	0	-3	345	19	55	74	419	
	Out	0	181	181	1	0	-6	175	28	86	114	289	
	Nov	0	264	264	1	0	-9	255	38	102	139	394	
	Dez	0	463	463	1	0	-40	422	44	57	101	523	

1	2	3=1+2	4	5	6	7=5+6	8=3+7	9	10	11=9+10	12=8+11
Banco de Portugal	Other MFI ⁽³⁾	Total	Securities ⁽³⁾	Short-term securities	Medium- and long-term securities ⁽³⁾	Total	Total	Securities	Loans and deposits ⁽³⁾	Total	Total
Monetary financial institutions (MFI)				Other sectors				Residents net credit ⁽²⁾			
								Non-residents net credit ⁽²⁾			

(1) Inclui aplicações em títulos excepto as transacções em acções e outras participações emitidas por residentes. / Includes acquisitions of securities, excluding transactions in shares and other equity issued by residents.

(2) Crédito líquido de depósitos e de aplicações em títulos. / Credit minus deposits and acquisitions of securities.

(3) Consideram-se as assunções de passivos deste subsector pelo Estado (redução do financiamento da Administração Regional e Local com correspondência em aumento do financiamento do Estado) / Includes debt assumptions of this subsector by the State (a decrease in the Regional and Local Government financing versus an increase in the State financing).

E.4 FINANCIAMENTO DA SEGURANÇA SOCIAL⁽¹⁾
Fluxos acumulados desde o início do ano

SOCIAL SECURITY FINANCING⁽¹⁾
Cumulative flows since the beginning of the year

Fonte / Source: Banco de Portugal

10⁶ euros

	Crédito líquido de residentes ⁽²⁾								Crédito líquido de não residentes ⁽²⁾			Total	
	Instituições financeiras monetárias (IFM)				Outros sectores				Total	Títulos	Empréstimos e depósitos		Total
	Banco de Portugal	Outras IFM	Total	do qual: Títulos	Títulos de curto prazo	Títulos de médio e longo prazos	Total						
1	2	3=1+2	4	5	6	7=5+6	8=3+7	9	10	11=9+10	12=8+11		
98	0	-211	-211	0	59	-58	2	-209	0	0	0	-209	
99	0	805	805	0	0	-500	-500	305	0	0	0	305	
00	0	-217	-217	0	0	58	58	-159	6	0	6	-153	
01	Jul	0	-357	-357	0	0	404	404	47	-542	0	-542	-495
	Ago	0	-646	-646	0	0	395	395	-251	-249	0	-249	-500
	Set	0	-908	-908	0	0	391	391	-516	-283	0	-283	-800
	Out	0	-636	-636	0	0	393	393	-243	-589	0	-589	-831
	Nov	0	-633	-633	0	0	393	393	-241	-244	0	-244	-484
	Dez	0	-69	-69	0	0	283	283	214	-69	0	-69	145
02	Jan	0	-870	-870	0	0	-8	-8	-878	-10	0	-10	-888
	Fev	0	-711	-711	0	0	-190	-190	-902	-192	0	-192	-1 094
	Mar	0	-396	-396	0	0	-112	-112	-508	-269	0	-270	-777
	Abr	0	-273	-273	0	0	-135	-135	-408	-149	0	-150	-557
	Mai	0	-510	-510	0	0	-133	-133	-643	-193	0	-194	-837
	Jun	0	-489	-489	0	0	-229	-229	-718	-216	0	-216	-934
	Jul	0	-174	-174	0	0	-416	-416	-590	-201	0	-201	-791
	Ago	0	-634	-634	0	0	-468	-468	-1 102	-194	0	-194	-1 295
	Set	0	-606	-606	0	0	-388	-388	-994	-302	0	-302	-1 296
	Out	0	-595	-595	0	0	-391	-391	-986	-463	0	-463	-1 449
	Nov	0	-509	-509	0	0	-419	-419	-928	-423	0	-423	-1 352
	Dez	0	-347	-347	0	0	-448	-448	-795	-451	0	-451	-1 246

	1	2	3=1+2	4	5	6	7=5+6	8=3+7	9	10	11=9+10	12=8+11				
	Banco de Portugal	Other MFI	Total	Securities	Short-term securities	Medium- and long-term securities	Total	Total	Securities	Loans and deposits	Total	Total				
	Monetary financial institutions (MFI)				Other sectors				Residents net credit ⁽²⁾				Non-residents net credit ⁽²⁾			
					of which:											

(1) Inclui as aplicações em títulos / Includes acquisitions of securities

(2) Crédito líquido de depósitos e de aplicações em títulos. / Credit minus deposits and acquisitions of securities.

E.5 RECEITAS DO ESTADO
Valores acumulados

STATE REVENUE
Cumulative figures

Fonte / Source: Direcção-Geral do Orçamento

10⁶ euros

	Receitas correntes										Receitas de capital	Recursos próprios comunitários	Reposições não abatidas	Receitas totais
	Impostos directos	dos quais:		Impostos indirectos	dos quais:		Outras	das quais:	Total					
		IRS	IRC		IVA	Imposto sobre produtos petrolíferos				Rendimentos de propriedade				
1	2	3	4	5	6	7	8	9=1+4+7	10	11	12	13=9+10+11+12		
98	9 316	5 606	3 629	12 728	7 095	2 477	1 668	834	23 712	3 016	198	250	27 177	
99	10 032	5 994	3 942	13 865	7 906	2 484	1 291	479	25 187	2 328	205	306	28 026	
00	11 316	6 740	4 470	14 373	8 673	2 114	1 253	427	26 943	3 216	204	478	30 840	
01	Ago	6 986	4 195	2 710	10 014	6 092	1 397	834	245	17 834	146	131	280	18 391
	Set	8 278	4 957	3 237	11 247	6 825	1 597	996	317	20 521	165	143	282	21 110
	Out	8 989	5 599	3 301	12 224	7 347	1 767	1 079	320	22 292	578	154	283	23 307
	Nov	9 754	6 336	3 325	13 746	8 374	1 960	1 267	391	24 766	585	168	305	25 825
	Dez	11 338	7 164	4 077	14 843	8 966	2 146	1 531	404	27 711	867	181	268	29 027
02	Jan	826	772	47	1 244	725	177	93	8	2 162	74	13	32	2 281
	Fev	1 583	1 393	179	2 893	1 915	368	138	15	4 614	74	26	195	4 908
	Mar	2 337	2 035	289	3 938	2 447	573	220	16	6 495	87	37	197	6 816
	Abr	3 074	2 696	362	5 089	3 073	802	302	31	8 465	305	50	200	9 020
	Mai	5 091	3 388	1 664	6 588	4 006	1 049	411	74	12 090	311	65	201	12 666
	Jun	5 756	3 913	1 775	7 847	4 669	1 287	628	218	14 231	324	77	202	14 833
	Jul	6 963	4 211	2 678	9 082	5 345	1 505	696	221	16 741	333	91	203	17 368
	Ago	7 063	4 336	2 647	10 795	6 461	1 760	809	238	18 667	467	103	204	19 440
	Set	8 069	4 949	3 035	12 118	7 242	2 014	1 028	339	21 216	613	113	204	22 145
	Out	8 590	5 425	3 075	13 185	7 814	2 238	1 245	344	23 020	628	123	204	23 975
	Nov	9 468	6 218	3 152	14 946	9 007	2 483	1 442	437	25 856	661	134	223	26 873
	Dez	11 919	7 308	4 411	16 718	10 089	2 746	1 675	539	30 312	1 922	144	223	32 601
03	Jan	874	767	92	1 248	700	222	88	7	2 210	23	9	30	2 271

	1	2	3	4	5	6	7	8	9=1+4+7	10	11	12	13=9+10+11+12
	Direct taxes	Personal income tax	Corporate income	Indirect taxes	Value added tax	Tax oil products	Other	Property income	Total	Capital revenue	European Union funds	Refunds not deducted from payments	Total revenue
	of which:			of which:			of which:						
	Current revenue												

E.6 DESPESAS DO ESTADO⁽¹⁾
Valores acumulados

STATE EXPENDITURE⁽¹⁾
Cumulative figures

Fonte / Source: Direcção-Geral do Orçamento

10⁶ euros

	Despesas correntes							Despesas de capital							Despesas totais
	Pessoal	Bens e serviços	Juros e outros encargos	Subsídios	Transfe-rências correntes	Outras despesas correntes	Total	Aquisição de bens de capital	Transfe-rências de capital	Activos financeiros	Passivos financeiros	Outras despesas de capital	Total		
	1	2	3	4	5	6	7=1+...+6	8	9	10	11	12	13=8+...+12	14=7+13	
98	8 503	1 034	2 924	573	9 905	207	23 147	698	5 070	82	13 150	24	19 024	42 170	
99	9 169	1 133	2 949	647	11 098	230	25 227	698	4 062	68	9 711	27	14 567	39 794	
00	9 979	1 213	3 526	617	12 229	250	27 814	531	4 892	87	7 782	23	13 315	41 129	
01	Ago	7 073	618	3 071	296	8 715	150	19 923	252	1 753	38	7 926	16	9 985	29 908
	Set	7 880	680	3 461	311	9 727	162	22 221	287	1 886	64	8 050	17	10 305	32 526
	Out	8 681	748	3 715	343	10 789	184	24 460	329	2 220	75	8 050	19	10 693	35 153
	Nov	10 036	856	3 681	374	11 825	205	26 976	374	2 420	76	8 150	21	11 042	38 017
	Dez	10 758	1 121	3 766	616	12 956	235	29 451	624	3 317	81	11 134	23	15 180	44 631
02	Jan	919	35	220	18	1 140	13	2 345	5	249	4	1 033	6	1 296	3 641
	Fev	1 695	87	789	43	2 412	32	5 058	24	565	14	1 710	8	2 320	7 377
	Mar	2 670	187	1 002	72	3 599	55	7 585	58	1 008	20	4 401	9	5 497	13 082
	Abr	3 482	277	1 292	99	4 839	71	10 060	120	1 277	25	5 010	11	6 442	16 502
	Mai	4 308	364	1 701	194	5 966	85	12 616	148	1 469	29	6 056	11	7 713	20 329
	Jun	5 797	496	2 436	230	7 298	114	16 370	178	1 719	34	6 811	14	8 756	25 126
	Jul	6 988	600	2 711	297	9 117	135	19 848	210	1 951	45	7 760	15	9 981	29 829
	Ago	7 806	680	3 032	345	10 201	149	22 213	233	2 146	54	7 891	16	10 340	32 553
	Set	8 677	789	3 371	451	11 902	167	25 357	278	2 322	58	8 133	17	10 807	36 165
	Out	9 557	904	3 653	562	13 105	187	27 968	312	2 562	63	8 333	18	11 289	39 257
	Nov	11 092	956	3 837	642	14 328	200	31 055	328	2 721	68	15 017	20	18 152	49 207
	Dez	12 053	1 220	3 838	774	15 587	228	33 701	469	3 278	969	15 731	22	20 469	54 170
03	Jan	955	25	129	0	1 310	4	2 423	3	122	3	1 923	5	2 054	4 478

	1	2	3	4	5	6	7=1+...+6	8	9	10	11	12	13=8+...+12	14=7+13
	Personnel	Goods and services	Interest	Subsidies	Current transfers	Other current expenditures	Total	Purchase of capital goods	Capital transfers	Financial assets	Financial liabilities	Other capital expenditures	Total	Total expenditure
	Current expenditure							Capital expenditure						

(1) Despesas do Estado segundo a classificação económica. Os valores intra-anuais referem-se a despesas autorizadas. / State expenditures according to the economic classification. Intra-annual figures refer to authorized expenditures.

E.7 RECEITAS E DESPESAS DO ESTADO
Valores Acumulados

STATE REVENUE AND EXPENDITURE
Cumulative figures

Fonte / Source: Direcção-Geral do Orçamento

10⁶ euros

	Receitas totais	Despesas autorizadas totais	Saldo	Amortizações	Saldo líquido de amortizações	
	1	2	3=1-2	4	5=3+4	
98		27 177	42 170	-14 994	13 150	-1 844
99		28 026	39 794	-11 768	9 711	-2 057
00		30 840	41 129	-10 289	7 782	-2 507
01	Ago	18 391	29 908	-11 517	7 926	-3 591
	Set	21 110	32 526	-11 416	8 050	-3 365
	Out	23 307	35 153	-11 846	8 050	-3 795
	Nov	25 825	38 017	-12 193	8 150	-4 042
	Dez	29 027	44 631	-15 604	11 134	-4 470
02	Jan	2 281	3 641	-1 360	1 033	-327
	Fev	4 908	7 377	-2 469	1 710	-759
	Mar	6 816	13 082	-6 266	4 401	-1 865
	Abr	9 020	16 502	-7 482	5 010	-2 473
	Mai	12 666	20 329	-7 662	6 056	-1 607
	Jun	14 833	25 126	-10 293	6 811	-3 482
	Jul	17 368	29 829	-12 460	7 760	-4 701
	Ago	19 440	32 553	-13 113	7 891	-5 222
	Set	22 145	36 165	-14 020	8 133	-5 887
	Out	23 975	39 257	-15 282	8 333	-6 948
	Nov	26 873	49 207	-22 334	15 017	-7 317
	Dez	32 601	54 170	-21 570	15 731	-5 838
03	Jan	2 271	4 478	-2 207	1 923	-284

	1	2	3=1-2	4	5=3+4
	Total revenue	Total expenditure	Balance	Repayments	Balance net of repayments

E.8 RECEITAS E DESPESAS DA SEGURANÇA SOCIAL

SOCIAL SECURITY REVENUE AND EXPENDITURE
Cumulative figures

Valores acumulados

Fonte / Source: Instituto de Gestão Financeira da Segurança Social

10⁶ euros

	Continente						Regiões autónomas			Continente e regiões autónomas			
	Receitas totais	das quais:		Despesas totais	das quais:		Saldo	Receitas totais	Despesas totais	Saldo	Receitas totais	Despesas totais	Saldo
		Contribuições			Subsídios de desemprego	Pensões de velhice							
1	2	3	4	5	6=1-3	7	8	9=7-8	10=1+7	11	12=10-11		
97	9 593	6 628	9 409	643	3 646	184	218	168	50	9 811	9 577	234	
98	10 537	7 164	10 400	636	3 918	137	235	198	37	10 772	10 598	175	
99	11 246	7 775	11 334	691	4 267	-88	258	210	47	11 503	11 544	-41	
00													
Jul	6 904	4 808	6 440	462	2 651	464	161	116	44	7 065	6 556	509	
Ago	7 952	5 590	7 279	523	2 993	674	185	133	52	8 137	7 412	725	
Set	8 932	6 293	8 205	584	3 336	727	208	149	59	9 140	8 354	786	
Out	9 874	6 958	9 254	651	3 680	620	232	165	67	10 106	9 419	687	
Nov	10 811	7 624	10 236	716	4 028	575	254	187	66	11 065	10 424	641	
Dez	12 237	8 486	12 098	778	4 760	139	285	209	76	12 521	12 307	215	
01													
Jan	1 146	897	846	69	365	300	30	14	16	1 177	860	317	
Fev	2 116	1 582	1 820	138	735	297	53	30	22	2 169	1 850	319	
Mar	3 089	2 273	2 762	208	1 107	327	76	47	29	3 165	2 809	356	
Abr	4 075	2 966	3 721	277	1 479	354	98	63	35	4 173	3 784	389	
Mai	5 094	3 681	4 626	348	1 852	468	121	79	42	5 215	4 705	510	
Jun	6 205	4 433	5 570	418	2 226	635	146	99	47	6 351	5 669	682	
Jul	7 303	5 263	7 106	488	2 983	197	171	117	55	7 475	7 223	252	
Ago	8 446	6 124	8 273	555	3 371	173	196	134	61	8 642	8 408	234	
Set	9 475	6 883	9 320	627	3 758	156	221	152	68	9 696	9 472	224	
Out	10 493	7 617	10 258	700	4 143	236	245	170	75	10 738	10 428	311	
Nov	11 504	8 337	11 480	775	4 536	24	268	194	75	11 773	11 674	99	
Dez	13 277	9 281	13 311	844	5 353	-34	296	215	82	13 573	13 525	48	

	1	2	3	4	5	6=1-3	7	8	9=7-8	10=1+7	11=3+8	12=10-11
	Total revenue	Contributions	Total expenditure	Unemployment benefits	Old-age pensions	Balance	Total revenue	Total expenditure	Balance	Total revenue	Total expenditure	Balance
		of which:		of which:								
	Mainland						Autonomous regions			Mainland and autonomous regions		

E.9 DÍVIDA DIRECTA DO ESTADO (continua)

DIRECT STATE DEBT (to be continued)

Fonte / Source: Instituto de Gestão do Crédito Público e Banco de Portugal

10⁶ euros

	Divida em moedas de países da área do euro												
	Curto prazo	Titulos			Médio e longo prazos	dos quais			Total	Certificados de aforro	dos quais:		Total
		dos quais:		Obrigações do Tesouro (taxa fixa)		Obrigações do Tesouro (rendimento variável)	Com vencimento no prazo de 1 ano	Capitalização acumulada			Outros empréstimos		
		CEDIC	Papel comercial										
1	2	3	4	5	6	7	8=1+3	9	10	11	12=8+9+11		
98	1 941	0	0	39 638	28 493	8 501	5 710	41 579	12 010	4 329	1 867	55 456	
99	560	0	560	43 294	36 749	6 240	4 820	43 854	12 496	4 482	1 983	58 333	
00	710	385	325	46 018	39 948	6 013	3 691	46 729	13 672	4 752	1 873	62 274	
01													
Ago	438	438	0	48 527	44 712	3 797	3 387	48 966	14 451	4 991	1 688	65 104	
Set	538	288	250	48 526	44 711	3 797	3 387	49 064	14 551	5 022	1 686	65 302	
Out	558	308	250	49 143	45 378	3 747	3 405	49 701	14 621	5 050	1 680	66 002	
Nov	608	358	250	49 851	46 027	3 807	3 405	50 459	14 661	5 075	1 670	66 790	
Dez	1 398	573	825	49 703	45 914	3 770	3 290	51 100	14 743	5 104	1 705	67 549	
02													
Jan	1 195	620	575	50 391	46 614	3 760	3 279	51 586	14 794	5 130	1 711	68 092	
Fev	890	615	275	52 098	48 981	3 100	2 971	52 988	14 860	5 148	1 707	69 556	
Mar	1 040	660	380	51 943	48 897	3 028	1 055	52 983	14 922	5 171	1 710	69 614	
Abr	1 147	667	480	52 712	49 666	3 028	3 634	53 859	15 020	5 190	1 746	70 624	
Mai	788	688	100	53 462	50 416	3 028	3 634	54 250	15 055	5 209	1 739	71 043	
Jun	751	751	0	54 344	51 298	3 028	4 836	55 095	15 097	5 229	1 736	71 928	
Jul	1 279	709	570	54 901	52 796	2 088	4 637	56 180	15 181	5 252	1 737	73 099	
Ago	978	688	290	55 751	53 646	2 088	5 621	56 728	15 269	5 276	1 737	73 734	
Set	984	694	290	56 193	54 091	2 085	5 621	57 178	15 352	5 298	1 735	74 264	
Out	1 082	1 082	0	57 305	55 205	2 083	5 568	58 387	15 446	5 322	1 735	75 568	
Nov	1 169	1 169	0	57 895	55 905	1 973	5 560	59 064	15 505	5 346	1 710	76 278	
Dez	1 432	1 432	0	57 925	55 905	2 003	5 560	59 357	15 537	5 366	1 926	76 819	
03													
Jan	1 436	1 436	0	57 900	55 880	2 003	6 035	59 336	15 614	5 369	1 925	76 875	

	1	2	3	4	5	6	7	8	9	10	11	12=8+9+11
	Short-term	CEDIC	Commercial paper	Medium- and long-term	Treasury bonds (fixed rate)	Treasury bonds (indexed rate)	With redemption within 1 year	Total	Savings certificates	Accrued interests	Other loans	Total
		of which:			of which:					of which:		
	Securities											
	Debt in euro area currencies											

Fonte / Source: Direcção-Geral do Tesouro, Instituto de Gestão do Crédito Público e Banco de Portugal

10⁶ euros

	Dívida em moedas de países fora da área do euro					Total	Por memória:	
	Títulos			Outros empréstimos	Total		Total	Depósitos do Estado
	Curto prazo	Médio e longo prazos	dos quais:					
13			14	15	16	17=13+14+16	18=12+17	19
98	0	2 724	194	234	2 958	58 413	3 612	
99	304	4 060	663	282	4 646	62 979	3 804	
00	161	3 496	171	251	3 909	66 183	3 702	
01	Ago	574	3 450	843	177	4 201	69 305	2 240
	Set	1 106	3 456	841	176	4 738	70 040	1 798
	Out	841	3 467	832	177	4 485	70 487	1 477
	Nov	854	3 410	741	157	4 422	71 212	1 064
	Dez	1 401	3 383	694	143	4 927	72 476	2 114
02	Jan	714	3 346	610	146	4 206	72 297	1 611
	Fev	214	3 333	603	145	3 691	73 247	1 950
	Mar	281	2 710	0	142	3 133	72 747	1 062
	Abr	194	2 636	0	137	2 967	73 591	1 041
	Mai	266	2 537	0	125	2 928	73 971	1 425
	Jun	0	2 405	0	112	2 517	74 445	1 266
	Jul	613	2 454	0	99	3 167	76 266	1 443
	Ago	407	2 442	0	98	2 946	76 680	1 429
	Set	406	2 434	0	96	2 935	77 200	1 382
	Out	0	2 430	1 014	96	2 525	78 093	1 160
	Nov	0	2 414	1 007	95	2 509	78 787	1 514
	Dez	286	2 298	954	80	2 665	79 483	3 290
03	Jan	0	2 233	925	78	2 310	79 186	ND

13	14	15	16	17=13+14+16	18=12+17	19
Short-term	Medium- and long-term	With redemption within one year	Other loans	Total	Total	State deposits
		of which:				
Securities			Debt in non-euro area currencies			Memo items:

F.1.1 ÍNDICES DE PRODUÇÃO INDUSTRIAL^(a)
Continente, corrigido dos dias úteis,
base 2000=100

INDUSTRIAL PRODUCTION INDICES^(a)
Mainland, adjusted for working days,
2000=100

Fonte / Source: Instituto Nacional de Estatística

	Total geral (100.00 %)	Indústria extractiva (1.86 %)	Produção e distribuição de electricidade, gás e água (11.85 %)	Indústria transformadora (86.28 %)	Bens de consumo (33.98 %)	Bens de consumo duradouro (4.95 %)	Bens de consumo não duradouro (29.13 %)	Bens intermédios (38.48%)	Bens de investimento (13.28%)	Energia (14.25%)
	1	2	3	4	5	6	7	8	9	10
99	100.0	100.0	100.0	100.0	100.0	100.0	100.0	100.0	100.0	100.0
00	103.1	101.8	109.0	102.3	100.5	98.5	100.8	102.9	104.7	108.1
01	109.6	112.9	104.3	110.2	112.9	109.1	113.5	109.6	110.0	101.3
Jul	79.8	84.1	94.4	77.7	79.7	62.8	82.5	76.4	71.9	96.7
Ago	105.2	111.6	103.2	105.3	101.7	102.3	101.6	108.1	108.8	102.1
Set	110.4	111.7	103.1	111.4	111.2	109.5	111.4	111.5	112.0	104.4
Out	109.2	109.8	108.3	109.4	109.0	109.1	109.0	109.8	110.3	107.3
Nov	96.0	92.5	122.7	92.4	89.9	97.6	88.6	92.7	94.8	120.4
Dez	104.2	97.7	121.5	101.9	95.9	91.9	96.5	106.7	103.7	117.6
02	97.8	94.4	99.5	97.6	94.1	86.8	95.3	101.0	98.3	97.2
Jan	108.0	99.8	109.6	108.0	102.4	101.2	102.6	113.0	106.7	109.0
Fev	105.7	108.5	99.5	106.4	97.0	99.5	96.6	114.5	106.4	101.8
Mar	107.0	107.9	96.2	108.4	98.7	97.4	98.9	115.9	109.5	100.2
Abr	104.4	98.8	102.7	104.7	98.6	99.8	98.4	110.2	102.4	104.4
Jun	112.7	112.1	109.8	113.1	113.7	107.3	114.8	117.5	105.4	104.3
Jul	78.7	73.7	90.0	77.2	81.7	58.6	85.6	76.0	61.7	94.5
Ago	103.7	95.5	97.7	104.7	102.2	102.2	102.2	107.0	103.6	98.4
Set	110.1	102.2	98.6	111.8	110.3	112.2	110.0	113.5	110.1	100.2
Out	104.7	88.1	101.1	105.6	105.1	107.8	104.6	106.4	102.2	101.6
Nov	93.4	69.8	113.0	91.2	91.3	90.0	91.5	92.1	84.6	109.9
Dez										

1	2	3	4	5	6	7	8	9	10
Overall	Mining and quarrying	Production and distribution of electricity, gas and water	Manufacturing	Consumption goods	Durable consumption goods	Non-durable consumption goods	Intermediate goods	Investment goods	Energy

F.1.2 ÍNDICES DE VOLUME DE NEGÓCIOS NA INDÚSTRIA^(a)
base 2000=100

INDUSTRIAL TURNOVER INDICES^(a)
2000=100

Fonte / Source: Instituto Nacional de Estatística

	Total geral (100.00 %)	Indústria extractiva (1.28 %)	Indústria transformadora (98.72 %)	Bens de consumo (36.84 %)	Bens de consumo duradouro (5.43 %)	Bens de consumo não duradouro (31.41 %)	Bens intermédios (39.22 %)	Bens de investimento (15.71 %)	Energia (8.24%)
	1	2	3	4	5	6	7	8	9
99	100.0	100.0	100.0	100.0	100.0	100.0	100.0	100.0	100.0
00	102.6	106.9	102.5	102.6	101.5	102.8	104.0	102.5	96.1
01	114.4	118.0	114.3	115.9	106.7	117.5	115.1	116.0	100.7
Jul	81.1	93.5	80.9	87.7	69.5	90.8	78.1	63.2	99.8
Ago	103.4	110.6	103.3	103.8	104.5	103.7	104.3	107.3	90.2
Set	112.1	115.8	112.0	113.7	115.8	113.4	114.7	108.8	98.4
Out	106.8	115.3	106.7	105.9	114.9	104.3	110.9	110.5	84.1
Nov	100.5	100.9	100.5	105.4	115.3	103.7	89.9	112.8	106.2
Dez	97.0	98.2	97.0	99.1	94.8	99.8	102.6	83.6	87.2
02	92.9	97.6	92.8	94.6	90.3	95.3	98.0	85.9	74.0
Jan	105.6	101.9	105.7	104.9	102.5	105.3	109.4	107.4	87.7
Fev	102.5	110.1	102.4	99.6	102.9	99.0	109.5	90.8	104.3
Mar	109.0	117.6	108.8	102.7	107.7	101.9	115.7	110.1	102.5
Abr	101.4	104.8	101.4	98.9	99.0	98.9	107.8	97.6	89.4
Jun	116.1	111.7	116.2	116.9	113.9	117.4	120.1	113.6	98.2
Jul	77.3	83.3	77.2	83.1	63.3	86.6	76.0	56.0	98.0
Ago	106.1	93.8	106.2	105.8	104.4	106.0	108.5	106.8	94.4
Set	112.4	100.3	112.5	115.5	121.0	114.5	115.4	101.7	104.9
Out	102.9	90.3	103.1	103.9	110.2	102.8	102.2	111.5	85.4
Nov	94.3	72.6	94.6	102.8	122.2	99.5	89.3	87.4	93.4
Dez									

1	2	3	4	5	6	7	8	9
Overall	Mining and quarrying	Manufacturing	Consumption goods	Durable consumption goods	Non-durable consumption goods	Intermediate goods	Investment goods	Energy

F.1.3 INQUÉRITO DE CONJUNTURA À INDÚSTRIA TRANSFORMADORA^(a)

Total, saldos de respostas extremas
Valores não corrigidos de sazonalidade

MANUFACTURING SURVEY^(a)

Total, percentage balances
Not seasonally adjusted

Fonte / Source: Instituto Nacional de Estatística

	Produção actual	Procura global	Procura interna	Procura externa	Produção prevista	Stocks de produtos acabados	Preços de venda previstos
	1	2	3	4	5	6	7
99	0	-12	-13	-14	5	5	5
00	5	-4	-9	-3	11	1	13
01	-2	-16	-17	-17	3	6	5
01 Ago	-7	-14	-15	-23	1	7	1
Set	-1	-18	-21	-21	2	9	0
Out	-6	-21	-22	-14	-1	8	-1
Nov	-5	-20	-18	-22	-1	6	-1
Dez	-8	-15	-17	-20	-4	4	8
02 Jan	-7	-19	-19	-25	1	8	-4
Fev	-10	-23	-23	-28	3	8	4
Mar	7	-19	-21	-28	10	12	8
Abr	2	-17	-22	-17	8	17	8
Mai	-3	-20	-23	-9	-1	11	10
Jun	1	-16	-21	-15	-1	12	7
Jul	-8	-24	-25	-11	-8	11	1
Ago	-15	-26	-23	-19	-2	6	-1
Set	-7	-26	-27	-17	-2	14	-1
Out	-11	-25	-24	-18	-7	11	2
Nov	-11	-27	-27	-25	-12	14	4
Dez	-16	-27	-27	-28	-7	15	6
03 Jan	-16	-33	-30	-36	-6	13	8

1	2	3	4	5	6	7
Production trend	Order books	Domestic order books	Export order books	Production expectations	Stocks of finished products	Selling-price expectations

F.1.4 INQUÉRITO DE CONJUNTURA À INDÚSTRIA TRANSFORMADORA^(a)

Bens de consumo, saldos de respostas extremas
Valores não corrigidos de sazonalidade

MANUFACTURING SURVEY^(a)

Consumption, percentage balances
Not seasonally adjusted

Fonte / Source: Instituto Nacional de Estatística

	Produção actual	Procura global	Procura interna	Procura externa	Produção prevista	Stocks de produtos acabados	Preços de venda previstos
	1	2	3	4	5	6	7
99	2	-11	-12	-17	9	5	6
00	6	-7	-10	-12	13	3	11
01	1	-14	-15	-18	6	5	9
01 Ago	-9	-14	-12	-28	-4	4	3
Set	-2	-19	-24	-18	4	-2	3
Out	-8	-23	-23	-17	3	13	1
Nov	-6	-21	-20	-23	2	12	3
Dez	-12	-19	-22	-30	-8	8	13
02 Jan	-15	-26	-26	-35	-5	10	2
Fev	-10	-25	-24	-30	11	6	6
Mar	0	-17	-20	-26	10	13	8
Abr	-2	-27	-31	-35	8	20	3
Mai	-6	-32	-34	-32	3	11	-1
Jun	2	-19	-28	-16	4	15	3
Jul	-5	-24	-28	-25	-2	7	-4
Ago	-14	-29	-32	-32	-10	8	-9
Set	-9	-32	-35	-35	-4	14	-9
Out	-13	-25	-26	-28	-2	10	0
Nov	-6	-26	-29	-43	-14	15	4
Dez	-20	-27	-28	-36	-11	15	12
03 Jan	-24	-36	-35	-47	-6	14	9

1	2	3	4	5	6	7
Production trend	Order books	Domestic order books	Export order books	Production expectations	Stocks of finished products	Selling-price expectations

F.1.5 INQUÉRITO DE CONJUNTURA À INDÚSTRIA TRANSFORMADORA^(a)

Bens intermédios, saldos de respostas extremas

Valores não corrigidos de sazonalidade

MANUFACTURING SURVEY^(a)

Intermediate goods, percentage balances

Not seasonally adjusted

Fonte / Source: Instituto Nacional de Estatística

	Produção actual	Procura global	Procura interna	Procura externa	Produção prevista	Stocks de produtos acabados	Preços de venda previstos
	1	2	3	4	5	6	7
99		-2	-14	-13	-18	2	6
00		5	0	-5	2	11	1
01		-4	-18	-17	-24	1	10
01	Ago	-6	-20	-20	-29	5	12
	Set	0	-21	-19	-31	2	20
	Out	-5	-20	-20	-20	-6	6
	Nov	-2	-18	-16	-30	-7	4
	Dez	-4	-13	-15	-18	-3	3
02	Jan	-6	-21	-17	-30	1	7
	Fev	-4	-15	-17	-13	6	13
	Mar	9	-16	-13	-17	12	15
	Abr	1	-12	-17	-6	10	16
	Mai	2	-12	-17	10	-5	15
	Jun	-3	-16	-19	-18	-6	10
	Jul	-10	-22	-23	-1	-12	11
	Ago	-16	-29	-20	-13	6	9
	Set	-5	-22	-23	-6	1	13
	Out	-11	-25	-22	-15	-9	12
	Nov	-11	-26	-28	-16	-11	14
	Dez	-16	-31	-29	-30	-5	16
03	Jan	-8	-36	-32	-40	-3	12

1	2	3	4	5	6	7
Production trend	Order books	Domestic order books	Export order books	Production expectations	Stocks of finished products	Selling-price expectations

F.1.6 INQUÉRITO DE CONJUNTURA À INDÚSTRIA TRANSFORMADORA^(a)

Fabricação de automóveis, saldos de respostas extremas

Valores não corrigidos de sazonalidade

MANUFACTURING SURVEY^(a)

Vehicles manufacturing, percentage balances

Not seasonally adjusted

Fonte / Source: Instituto Nacional de Estatística

	Produção actual	Procura global	Procura interna	Procura externa	Produção prevista	Stocks de produtos acabados	Preços de venda previstos
	1	2	3	4	5	6	7
99		-1	-1	-9	3	-4	1
00		-2	-7	-12	6	-3	0
01		-13	-13	-15	3	-4	1
01	Ago	-1	3	-1	6	2	1
	Set	-10	-18	-18	-3	-10	-1
	Out	-9	-14	-18	10	7	-1
	Nov	-17	-18	-18	-3	0	-1
	Dez	-1	-2	-1	0	-1	-1
02	Jan	16	20	-1	16	16	0
	Fev	-32	-57	-58	-79	-50	0
	Mar	23	-58	-58	-79	1	0
	Abr	24	-1	-1	0	0	0
	Mai	-1	-2	-2	0	0	-1
	Jun	15	-2	-2	0	11	-1
	Jul	-19	-20	-20	0	-1	17
	Ago	-2	-3	-3	0	1	-1
	Set	0	-18	-18	0	15	15
	Out	1	-17	-17	0	2	14
	Nov	-18	-19	-19	0	-1	17
	Dez	0	-2	-2	0	0	0
03	Jan	-17	-17	0	0	-16	14

1	2	3	4	5	6	7
Production trend	Order books	Domestic order books	Export order books	Production expectations	Stocks of finished products	Selling-price expectations

F.1.7 INQUÉRITO DE CONJUNTURA À INDÚSTRIA TRANSFORMADORA^(a)

Outros bens de equipamento, saldos de respostas extremas
Valores não corrigidos de sazonalidade

MANUFACTURING SURVEY^(a)

Other equipment goods, percentage balances
Not seasonally adjusted

Fonte / Source: Instituto Nacional de Estatística

	Produção actual	Procura global	Procura interna	Procura externa	Produção prevista	Stocks de produtos acabados	Preços de venda previstos
	1	2	3	4	5	6	7
99	-1	-14	-13	1	15	2	-4
00	7	-7	-21	1	16	0	12
01	4	-14	-26	-10	10	2	12
01	Ago	0	-5	-18	-8	4	-6
	Set	3	-7	-22	-5	3	8
	Out	-10	-19	-30	-11	-5	-2
	Nov	5	-21	-30	-7	5	-3
	Dez	-24	-29	-15	-27	3	-10
02	Jan	-2	-9	-7	0	4	8
	Fev	-17	-15	-15	-2	-2	-2
	Mar	8	1	-20	-2	9	-5
	Abr	0	-15	-16	-4	15	14
	Mai	-21	-19	-22	-12	-2	-4
	Jun	-14	-23	-21	-10	-14	23
	Jul	5	-30	-24	-9	-16	22
	Ago	-26	-23	-17	-28	-14	-16
	Set	-20	-28	-22	-9	-26	13
	Out	-28	-28	-20	-20	-27	-9
	Nov	-39	-44	-23	-30	-30	-1
	Dez	-26	-39	-34	-21	-16	19
03	Jan	-20	-30	-26	-11	-18	-5

1	2	3	4	5	6	7
Production trend	Order books	Domestic order books	Export order books	Production expectations	Stocks of finished products	Selling-price expectations

F.1.8 CAPACIDADE PRODUTIVA NA INDÚSTRIA TRANSFORMADORA

Grau de utilização total e por tipo de bens
Valores não corrigidos de sazonalidade

RATE OF CAPACITY UTILIZATION IN MANUFACTURING

Breakdown by type of goods
Not seasonally adjusted

Fonte / Source: Instituto Nacional de Estatística, *Inquérito Mensal de Conjuntura à Indústria Transformadora*

	Total	Por tipo de bens				
		Consumo	Intermédios	Fabricação de automóveis	Outros bens de equipamento	
	1	2	3	4	5	
97	III	82	81	83	82	86
	IV	81	78	82	84	85
98	I	83	80	84	85	85
	II	81	78	83	82	90
	III	81	80	82	79	89
	IV	82	80	83	82	85
99	I	80	79	80	81	85
	II	81	78	82	82	89
	III	81	80	81	80	90
	IV	82	78	85	80	88
00	I	80	79	81	78	89
	II	82	81	84	75	89
	III	81	80	79	90	89
	IV	83	80	84	90	90
01	I	81	78	81	97	88
	II	82	80	82	92	90
	III	79	78	78	90	87
	IV	78	74	79	89	87
02	I	79	79	78	94	72
	II	80	74	82	91	87
	III	81	79	82	92	80
	IV	78	76	78	93	65

1	2	3	4	5
Total	Consumption	Intermediate	Vehicles manufacturing	Other equipment goods
By type of goods				

F.1.9 CONSTRUÇÃO E OBRAS PÚBLICAS

CONSTRUCTION AND PUBLIC WORKS

Fonte / Source: coluna/column (1) Cimpor e Secil; (2) Siderurgia Nacional; (3) AECOPS; (4) ANEOP

	Vendas de materiais		Carteira de encomendas (meses)	Obras públicas adjudicadas (10 ³ euros)	
	Cimento (média 1990=100)	Aço (média 1990=100)			
	1	2	3	4	
99		142.4	179.6	11	2 557 497.25
00		147.0	180.4	10	4 139 814.53
01		147.1	166.5	11	4 367 662.18
01 Jul		160.0	.	12	283 675.00
Ago		152.7	.	11	262 761.42
Set		146.4	.	12	433 242.08
Out		160.7	.	11	342 722.00
Nov		158.9	.	10	619 131.00
Dez		123.5	.	11	342 739.00
02 Jan		146.4	.	11	482 356.00
Fev		141.1	.	11	363 504.00
Mar		136.8	.	14	686 270.00
Abr		154.2	.	13	406 278.00
Mai		155.1	.	12	272 981.00
Jun		136.6	.	12	260 045.00
Jul		158.7	.	11	401 388.00
Ago		125.5	.	11	358 110.00
Set		135.8	.	11	.
Out		143.3	.	11	.
Nov		116.8	.	11	.
Dez		97.3	.	.	.

	1 (average 1990=100) Cement	2 (average 1990=100) Steel	3 (months) Order books	4 (10 ³ euros) Government contracts
	Sales of materials			

F.1.10 LICENÇAS DE CONSTRUÇÃO E OBRAS CONCLUÍDAS^(a)

PERMITS ISSUED AND BUILDING COMPLETIONS^(a)

Fonte / Source: Instituto Nacional de Estatística

	Licenças de construção				Obras concluídas				
	Total	Novas	Habitação		Número	Novas	Número	Habitação	
			Total	Novas				Número	Novas
	1	2	3	4	5	6	7	8	9
97 III	14 221	11 378	11 364	9 240	12 123	9 557	9 626	7 755	18 759
IV	13 699	11 025	10 885	9 021	12 018	9 453	9 376	7 575	18 332
98 I	13 930	11 243	11 103	9 172	12 372	9 982	9 873	8 154	20 766
II	15 021	12 152	12 146	10 013	12 571	10 072	10 027	8 230	20 774
III	15 311	12 346	12 445	10 251	15 397	12 411	12 470	10 237	24 037
IV	15 306	12 693	12 451	10 592	15 116	12 274	12 028	10 010	24 192
99 I	15 092	12 445	12 214	10 389	13 708	11 247	11 154	9 346	24 176
II	16 179	13 291	13 232	11 155	13 503	11 045	10 960	9 164	24 862
III	15 968	13 137	13 280	11 199	14 961	12 226	12 309	10 285	26 835
IV	15 690	13 131	13 069	11 248	14 972	12 269	12 138	10 205	29 475
00 I	15 623	13 098	13 001	11 174	14 724	12 202	12 136	10 281	28 016
II	15 237	12 572	12 691	10 745	13 766	11 480	11 351	9 656	27 764
III	15 046	12 314	12 457	10 487	13 976	11 640	11 733	10 037	26 182
IV	14 673	12 201	11 962	10 261	13 690	11 281	11 337	9 674	26 441
01 I	13 072	10 856	10 777	9 251	13 296	11 093	11 047	9 519	26 195
II	16 081	13 307	13 285	11 279	13 415	11 113	11 201	9 533	25 648
III	14 649	12 103	11 976	10 094	14 304	11 947	11 934	10 217	25 852
IV	14 592	12 151	11 958	10 196	14 233	11 757	11 676	9 943	28 500
02 I	13 928	11 019	11 322	9 335	12 547	10 638	10 556	9 144	24 261
II	15 610	12 185	12 421	10 358	12 433	10 591	10 731	9 270	24 273
III	15 745	12 238	12 735	10 608	11 148	9 642	9 993	8 752	27 364
IV	13 800	10 531	10 716	8 899

	1 Total	2 New	3 Total	4 New	5 Number	6 Number New	7 Number	8 Number	9 Dwellings New
	Permits issued				Building completions				
	Residential				Total		Residential		

F.1.11 INQUÉRITO DE CONJUNTURA À CONSTRUÇÃO E OBRAS PÚBLICAS^(a) (continua)
Saldos de respostas extremas, novas séries
Valores não corrigidos de sazonalidade

CONSTRUCTION AND PUBLIC WORKS SURVEY^(a) (to be continued)
Percentage balances, new series
Not seasonally adjusted

Fonte / Source: Instituto Nacional de Estatística

	Apreciação da actividade				Carteira de encomendas				
	Total	Habitação	Edifícios não residenciais	Obras públicas	Total	Habitação	Edifícios não residenciais	Obras públicas	
	1	2	3	4	5	6	7	8	
99	-2	-1	-1	3	-7	-30	-14	-34	-38
00	-1	-8	-5	-5	8	-32	-28	-39	-28
01	-1	-11	-4	8	-24	-29	-37	-11	
01 Ago	3	-7	-9	20	-26	-36	-55	3	
Set	0	-21	-4	15	-25	-28	-44	-9	
Out	-1	-8	-2	4	-29	-32	-43	-16	
Nov	-8	-17	-2	-7	-11	-29	-5	-7	
Dez	-4	-7	0	-4	-13	-25	-3	-17	
02 Jan	-5	-14	0	-5	-38	-45	-40	-31	
Fev	-19	-20	-30	-9	-39	-37	-47	-34	
Mar	-16	-7	-31	-10	-40	-46	-44	-33	
Abr	-14	-7	-15	-17	-44	-46	-46	-40	
Mai	-7	-9	-8	-4	-42	-53	-33	-41	
Jun	-17	-15	-8	-24	-51	-59	-55	-41	
Jul	-15	-19	-7	-20	-43	-55	-35	-41	
Ago	-22	-36	-4	-27	-48	-66	-51	-35	
Set	-24	-36	-8	-30	-50	-65	-49	-43	
Out	-31	-38	-24	-31	-52	-67	-53	-40	
Nov	-34	-31	-31	-37	-61	-72	-58	-55	
Dez	-41	-42	-42	-38	-55	-71	-44	-54	
03 Jan	-48	-50	-48	-47	-65	-77	-64	-57	

1	2	3	4	5	6	7	8
Total	Residencial buildings	Non-residential buildings	Public woks	Total	Residencial buildings	Non-residential buildings	Public woks
Activity appraisal				Order books			

F.1.11 INQUÉRITO DE CONJUNTURA À CONSTRUÇÃO E OBRAS PÚBLICAS^(a) (continuação)
Saldos de respostas extremas, novas séries
Valores não corrigidos de sazonalidade

CONSTRUCTION AND PUBLIC WORKS SURVEY^(a) (continued)
Percentage balances, new series
Not seasonally adjusted

Fonte / Source: Instituto Nacional de Estatística

	Perspectivas de emprego				Perspectivas de preços			
	Total	Habitação	Edifícios não residenciais	Obras públicas	Total	Habitação	Edifícios não residentes	Obras públicas
	1	2	3	4	5	6	7	8
99	-8	-1	-12	-10	-9	0	-10	-14
00	-1	-8	-4	8	2	4	1	3
01	1	-6	-3	7	1	3	-2	2
01 Ago	-2	-6	-4	1	5	7	4	5
Set	-3	-10	-6	5	-1	-2	1	-2
Out	-3	-8	-2	-1	2	4	4	-1
Nov	-5	-6	-7	-3	-3	-1	-9	-1
Dez	-9	-4	-1	-19	-5	-3	-10	-3
02 Jan	-2	-2	-2	-4	5	5	3	5
Fev	-10	-10	-7	-13	-5	-1	-8	-6
Mar	-12	-15	-9	-11	-7	0	-7	-10
Abr	-13	-12	-7	-20	-6	2	-8	-11
Mai	-18	-18	-4	-27	-7	2	-6	-14
Jun	-30	-33	-22	-35	-12	-9	-9	-17
Jul	-19	-18	-24	-15	-15	-5	-18	-20
Ago	-22	-28	-22	-19	-15	-10	-14	-19
Set	-29	-29	-27	-31	-17	-16	-13	-19
Out	-38	-40	-42	-32	-17	-20	-16	-15
Nov	-51	-41	-55	-54	-20	-20	-16	-22
Dez	-43	-47	-52	-33	-28	-24	-23	-33
03 Jan	-47	-44	-53	-45	-13	-11	-5	-23

1	2	3	4	5	6	7	8
Total	Residencial buildings	Non-residential buildings	Public woks	Total	Residencial buildings	Non-residential buildings	Public woks
Employment expectations				Price expectations			

Fonte / Source: coluna / column (1-6) Rede Eléctrica Nacional; (7-10) Direcção-Geral de Energia

	Electricidade										Gasolina (ton)	Gasóleo (ton)	Fuelóleo (ton)	Fuelóleo, excepto para centrais térmicas (ton)
	Produção			Importação (GWh)	Exportação (GWh)	Consumo (GWh)								
	Total (GWh)	Hidráulica (GWh)	Térmica (GWh)											
1	2	3	4	5	6	7	8	9	10					
99	34 856	6 903	27 953	3 628	4 485	35 799	2 113 466	4 300 290	3 918 621	2 361 456				
00	35 111	10 847	24 264	4 699	3 778	37 934	2 131 506	4 734 641	3 210 222	2 144 297				
01	37 707	13 394	24 313	3 741	3 502	40 015	2 048 689	5 203 459	3 257 492	1 869 510				
01 Ago	2 759	504	2 255	367	139	3 107	204 951	457 175	278 954	151 589				
Set	2 896	514	2 382	481	261	3 211	163 128	430 355	331 318	155 535				
Out	3 115	687	2 428	372	308	3 322	170 005	476 888	361 198	178 008				
Nov	3 265	671	2 594	328	282	3 447	161 646	461 159	345 573	156 041				
Dez	3 676	583	3 093	341	327	3 801	163 281	419 657	387 126	141 930				
02 Jan	3 636	595	3 041	361	328	3 812	164 190	437 722	396 072	170 874				
Fev	3 034	443	2 591	362	338	3 230	153 061	405 437	330 542	144 153				
Mar	3 247	740	2 507	366	388	3 458	168 311	430 693	286 956	144 725				
Abr	3 051	585	2 467	371	411	3 214	168 559	467 333	283 199	148 210				
Mai	2 910	383	2 528	471	292	3 254	169 164	440 901	328 177	145 261				
Jun	3 007	445	2 562	377	293	3 200	159 577	402 429	332 439	123 194				
Jul	3 292	363	2 929	411	314	3 501	180 403	460 554	361 169	141 334				
Ago	2 652	226	2 426	511	171	3 104	199 001	439 424	243 025	120 180				
Set	2 902	295	2 607	449	218	3 253	160 952	437 793	310 993	145 843				
Out	2 980	371	2 610	493	191	3 476	178 061	459 693	299 539	149 072				
Nov	2 932	958	1 973	535	236	3 486	153 290	398 540	214 367	146 815				
Dez	2 975	1 861	1 114	625	250	3 680				
03 Jan	3 538	2 364	1 174	456	362	4 052				

	1 (GWh) Total	2 (GWh) Hydro	3 (GWh) Thermal	4 (GWh) Imports	5 (GWh) Exports	6 (GWh) Consumption	7 (ton) Gasoline	8 (ton) Diesel	9 (ton) Fuel	10 (ton) Industry consumption of fuel
	Production			Electricity						

F.1.13 INQUÉRITO DE CONJUNTURA AO COMÉRCIO^(a)Saldos de respostas extremas, novas séries
Valores não corrigidos de sazonalidadeTRADE SURVEY^(a)Percentage balances, new series
Not seasonally adjusted

Fonte / Source: Instituto Nacional de Estatística

	Vendas			Existências		Persp.encomendas a fornecedores		Preços de venda		Actividade no mês		Actividade próximos 6 meses		Perspectivas de volume de venda		Perspectivas de preços de venda	
	Grosso	Retalho	Máquina	Grosso	Retalho	Grosso	Retalho	Grosso	Retalho	Grosso	Retalho	Grosso	Retalho	Grosso	Retalho	Grosso	Retalho
	1	2	3	4	5	6	7	8	9	10	11	12	13	14	15	16	17
99	7	1	2	8	7	0	4	4	5	3	-6	19	15	15	8	9	7
00	4	-5	1	1	10	-1	-6	11	13	-4	-13	17	9	11	-3	16	18
01	-4	-12	-1	2	9	-8	-17	8	14	-14	-25	9	3	6	-10	10	13
01 Ago	-16	-20	-31	2	7	-15	-8	2	6	-12	-29	4	0	-	-	-	-
Set	-2	-21	-5	7	2	-13	-9	4	7	-18	-28	-3	-	-	-	-	-
Out	-9	-13	10	7	4	-11	-11	3	6	-19	-29	-1	-3	-8	4	6	-
Nov	-3	-11	12	0	15	-15	-23	1	9	-15	-29	5	0	-	-	-	-
Dez	-11	-4	0	3	18	-16	-26	7	14	-13	-19	5	-5	-	-	-	-
02 Jan	-7	-22	3	0	9	-3	-24	13	16	-8	-30	16	0	9	-17	14	24
Fev	-1	-29	14	2	9	-4	-30	8	23	-14	-30	11	-3	-	-	-	-
Mar	4	-14	21	7	5	-3	-18	9	13	-17	-34	13	1	-	-	-	-
Abr	-8	-14	-11	0	9	-8	-16	9	12	-12	-29	11	4	12	4	7	8
Mai	1	-17	8	3	8	-5	-27	13	23	-21	-31	7	-7	-	-	-	-
Jun	-9	-18	8	10	5	-19	-31	14	30	-20	-36	7	-11	-	-	-	-
Jul	-8	-27	25	6	2	-26	-29	1	11	-21	-39	5	-16	-4	-19	5	9
Ago	-19	-27	-30	3	12	-22	-23	3	15	-25	-39	-1	-19	-	-	-	-
Set	-22	-31	-17	-4	3	-23	-34	0	5	-18	-35	-4	-12	-	-	-	-
Out	-19	-24	8	1	5	-16	-26	3	10	-21	-39	-7	-13	-10	-16	5	7
Nov	-21	-34	-16	6	9	-22	-39	6	9	-23	-38	-12	-26	-	-	-	-
Dez	-24	-32	-52	5	6	-26	-44	8	7	-24	-40	-11	-20	-	-	-	-
03 Jan	-21	-49	-23	-4	10	-20	-47	16	31	-22	-45	-5	-27	-20	-43	18	33

	1 Wholesale	2 Retail	3 Machinery sales	4 Wholesale	5 Retail	6 Wholesale	7 Retail	8 Wholesale	9 Retail	10 Wholesale	11 Retail	12 Wholesale	13 Retail	14 Wholesale	15 Retail	16 Wholesale	17 Retail
	Sales			Stocks		Placing orders		Selling prices		Present business situation		Expected business situation		Sales expectations		Prices expectations	

F.1.14 ÍNDICE DE VOLUME DE NEGÓCIOS NO COMÉRCIO A RETALHO
Base 2000 = 100

RETAIL TRADE INDEX
2000 = 100

Fonte / Source: Instituto Nacional de Estatística

	Índice geral	Produtos alimentares, bebidas e tabaco	Produtos não alimentares	Produtos alimentares, bebidas e tabaco		Produtos não alimentares						
				Em estabelecimentos não especializados	Em estabelecimentos especializados	Em estabelecimentos não especializados	Produtos farmacêuticos, médicos, cosméticos e de higiene	Têxteis vestuário, calçado e artigos de couro	Móveis, artigos de ilumin. e outros artigos para o lar	Livros, jornais e artigos de papelaria, outros produtos	Comércio a retalho por correspondência	
	1	2	3	4	5	6	7	8	9	10	11	
99												
00	100.0	100.0	100.0	100.0	100.0	100.0	100.0	100.0	100.0	100.0	100.0	
01	106.1	109.5	103.6	111.3	103.1	137.6	106.2	103.6	103.4	100.1	114.2	
01	Jul	108.3	114.2	104.1	115.9	108.2	118.8	109.3	91.4	110.8	98.9	103.0
	Ago	106.6	120.0	96.8	122.1	112.5	118.2	95.1	89.9	99.3	98.0	79.5
	Set	104.5	109.6	100.7	111.9	101.6	104.1	101.2	103.7	95.7	104.7	103.1
	Out	109.8	108.1	111.1	109.3	103.8	118.8	114.4	128.4	105.9	104.6	128.6
	Nov	111.4	107.1	114.5	110.1	96.4	182.6	112.8	116.7	116.1	107.9	120.7
	Dez	149.1	146.1	151.3	150.3	131.7	380.1	123.4	172.5	146.4	148.9	133.3
02	Jan	94.2	93.1	95.0	94.4	88.5	203.7	107.0	98.8	90.2	85.4	89.6
	Fev	90.1	91.5	89.1	93.7	83.9	181.5	98.6	76.4	91.3	81.7	111.1
	Mar	106.5	112.1	102.5	115.8	98.8	193.3	104.5	106.2	103.3	92.4	108.7
	Abr	98.8	101.0	97.1	102.5	95.5	193.5	111.3	93.3	95.8	86.2	113.0
	Mai	105.0	107.6	103.0	108.7	103.8	197.5	115.1	95.4	104.2	93.2	99.7
	Jun	99.6	108.0	93.5	110.9	97.4	171.9	100.1	84.0	99.1	83.2	98.9
	Jul	110.7	114.7	107.7	116.6	107.9	237.8	113.8	98.0	113.3	94.7	107.9
	Ago	111.1	126.0	100.2	129.1	115.3	231.4	102.9	92.5	98.7	97.5	90.1
	Set	108.4	111.9	105.9	114.1	104.1	197.0	103.6	115.0	96.7	105.5	110.2
	Out	111.8	110.2	113.1	110.5	109.1	221.5	116.9	116.3	108.2	107.9	135.7
	Nov	111.7	113.1	110.6	117.7	96.8	276.7	106.5	118.2	108.0	101.4	131.8
	Dez	145.1	145.1	145.1	147.8	135.5	430.4	127.7	171.0	137.8	133.2	126.6

	1	2	3	4	5	6	7	8	9	10	11
	Overall index	Foodstuffs, beverages and tobacco	Non-foodstuffs, beverages and tobacco	Non-specialised establishments	Specialised establishments	Non-specialised establishments	Chemists, medical products, cosmetics and hygiene products	Textile, clothing, footwear and leather products	Furniture, lighting and other housing expenses	Books, newspapers and stationery; other new products	Mail trade
				Foodstuffs, beverages and tobacco		Non-foodstuffs, beverages and tobacco					

F.1.15 TURISMO: DORMIDAS NA HOTELARIA^(a)
Por país de residência habitual

TOURISM: BEDNIGHTS^(a)
By country of main residence

Fonte / Source: Instituto Nacional de Estatística

Milhares - Thousands

	Portugal	Estrangeiro																
		Total	Europa							América				África	Ásia e Oceânia			
			Total ⁽¹⁾	União Europeia ⁽¹⁾	Alemanha	Espanha	França	Itália	Países Baixos	Reino Unido	Total	Brasil	Canadá		EUA	Total	Japão	
1	2	3	4	5	6	7	8	9	10	11	12	13	14	15	16	17		
99	9 397	23 331	21 439	20 276	5 127	1 722	983	815	1 754	6 892	1 408	314	261	733	155	329	177	
00	9 693	24 102	21 926	20 701	5 011	1 843	1 002	797	1 814	7 152	1 684	426	319	827	175	316	156	
01	9 985	23 578	21 584	20 347	4 532	1 913	1 046	799	1 756	7 267	1 504	346	371	676	179	311	134	
01	Jun	894	2 455	2 274	2 122	465	130	112	69	203	806	134	36	16	69	17	31	13
	Jul	1 143	2 723	2 544	2 345	488	218	116	87	227	807	136	40	14	69	16	27	8
	Ago	1 543	2 884	2 743	2 575	459	382	161	210	206	815	96	26	11	47	16	28	11
	Set	983	2 577	2 408	2 254	546	186	106	83	197	808	118	32	16	57	19	31	11
	Out	739	2 148	1 983	1 875	463	147	80	57	154	692	121	22	25	63	16	29	10
	Nov	642	1 244	1 126	1 075	227	119	42	24	70	424	87	15	20	46	15	16	7
	Dez	569	912	833	801	141	108	37	29	49	309	49	16	7	21	11	18	11
02	Jan	505	968	871	831	160	70	40	28	65	329	71	22	19	26	9	17	10
	Fev	601	1 271	1 136	1 090	255	81	48	30	104	413	107	21	50	31	9	18	10
	Mar	801	1 870	1 683	1 617	409	225	58	44	132	523	147	18	71	51	13	27	15
	Abr	812	1 813	1 658	1 578	355	115	123	61	125	555	115	25	28	55	12	28	15
	Mai	788	2 238	2 049	1 946	401	136	146	56	200	711	137	37	21	69	17	35	13
	Jun	896	2 282	2 118	1 987	397	132	115	52	183	760	121	32	14	63	13	30	12
	Jul	1 143	2 567	2 401	2 220	385	232	117	75	220	781	121	40	14	55	15	30	11
	Ago	1 725	2 929	2 786	2 623	388	468	190	209	214	796	97	25	13	49	14	31	14
	Set	911	2 395	2 215	2 078	461	190	118	73	176	732	127	29	17	70	16	37	16
	Out	610	1 901	1 728	1 639	402	117	72	47	122	636	128	24	23	68	15	30	14
	Nov	589	1 174	1 055	1 010	193	97	40	28	77	419	81	19	15	41	12	26	16

	1	2	3	4	5	6	7	8	9	10	11	12	13	14	15	16	17
	Portugal	Total	Total ⁽¹⁾	European Union ⁽¹⁾	Germany	Spain	France	Italy	Netherlands	United Kingdom	Total	Brazil	Canada	USA	Africa	Total	Japan
				Europe				Foreign countries				America				Asia and Australia	

(1) Excepto Portugal. / Excluding Portugal.

Fonte / Source: Associação do Comércio Automóvel de Portugal

	Vendas de viaturas			Matrículas de viaturas		
	Passageiros (incluindo todo-o-terreno)	Comerciais		Passageiros	Comerciais	
		Ligeiras (excluindo todo-o-terreno)	Pesadas		Ligeiras	Pesadas
1	2	3	4	5	6	
99	297 670	102 285	7 723	352 575	98 902	14 622
00	289 945	120 585	8 351	341 546	116 990	14 991
01	255 210	98 684	7 572	303 054	92 782	13 668
01 Ago	16 066	6 495	353	22 232	6 987	792
Set	15 462	7 223	689	19 769	6 977	1 105
Out	17 820	9 906	530	19 145	8 236	994
Nov	17 690	9 639	513	24 321	9 741	1 121
Dez	17 708	11 592	372	20 921	10 067	791
02 Jan	18 961	10 235	716	21 837	8 371	1 226
Fev	19 831	7 234	501	23 616	7 075	979
Mar	23 478	6 636	505	29 565	7 213	956
Abr	18 893	6 748	472	22 945	6 421	1 031
Mai	25 973	6 864	446	29 474	6 581	912
Jun	24 028	5 816	445	27 237	5 335	798
Jul	25 442	6 230	468	29 319	6 029	927
Ago	13 549	4 097	259	16 494	3 981	594
Set	13 725	5 348	425	14 590	4 579	698
Out	15 352	7 193	442	20 995	7 786	774
Nov	13 730	6 189	471	16 518	6 077	771
Dez	13 130	6 705	286	15 627	6 464	572
03 Jan	14 985	6 171	400	.	.	.

1	2	3	4	5	6
Passenger (including 4x4)	Under 3.5 ton (excluding 4x4)	Above 3.5 ton	Passengers	Under 3.5 ton	Above 3.5
Commercial			Commercial		
Sales of vehicles			Registrations		

F.1.17 INDICADORES DE CONFIANÇA
Saldos de respostas extremas
Valores corrigidos de sazonalidade

CONFIDENCE INDICATORS
Percentage balances
Seasonally adjusted

Fonte / Source: Comissão Europeia

	Indicador de sentimento económico (índice)	Indicador de confiança dos consumidores	Indicador de confiança na indústria	Indicador de confiança na construção	Indicador de confiança no comércio a retalho
1	2	3	4	5	
99	101.3	-14	-4	-12	2
00	101.6	-18	2	-10	-4
01	100.4	-24	-6	-6	-11
01 Ago	100.3	-24	-7	-6	-13
Set	100.2	-26	-7	-4	-12
Out	99.6	-28	-11	-5	-13
Nov	99.6	-30	-9	-6	-15
Dez	99.8	-26	-8	-16	-11
02 Jan	99.3	-27	-11	-19	-14
Fev	99.4	-27	-10	-17	-16
Mar	99.8	-24	-8	-19	-14
Abr	99.6	-24	-10	-21	-10
Mai	98.8	-33	-11	-27	-14
Jun	98.5	-37	-9	-37	-17
Jul	98.2	-36	-13	-37	-18
Ago	97.9	-36	-12	-44	-23
Set	97.9	-37	-13	-43	-17
Out	97.4	-42	-14	-45	-21
Nov	97.1	-40	-17	-49	-23
Dez	97.2	-41	-16	-50	-19
03 Jan	96.5	.	-18	-51	-27

1	2	3	4	5
(index)	Consumer confidence indicator	Industrial confidence indicator	Construction confidence indicator	Retail confidence indicator
Economic sentiment indicator				

F.2.1 POPULAÇÃO E EMPREGO^(a)
Nova série a partir do primeiro trimestre de 1998
Continente até 1997 / Portugal a partir de 1998

POPULATION AND EMPLOYMENT^(a)
Break at the outset of 1998
Mainland Portugal until 1997 / Portugal from 1998 onwards

Fonte / Source: Instituto Nacional de Estatística, *Inquérito ao Emprego*

Coluna/columns (1-6) milhares / thousands; rates %

		População residente total	População activa total	Emprego	Desemprego			Taxa de actividade			Taxa de actividade, 15 a 64 anos			Taxa de desemprego			
					Total	À procura de 1º emprego	À procura de novo emprego	Total	Homens	Mulheres	Total	Homens	Mulheres	Total	Jovens (até 24 anos)	Homens	Mulheres
		1	2	3	4	5	6	7	8	9	10	11	12	13	14	15	16
96	IV	9 377.4	4 579.1	4 248.9	330.2	65.8	264.4	48.8	55.6	42.6	67.5	75.7	59.9	7.2	.	6.4	8.1
97	I	9 374.9	4 607.9	4 271.5	336.5	65.6	270.8	49.2	56.0	42.8	68.1	76.0	60.7	7.3	.	6.5	8.2
	II	9 378.8	4 635.0	4 335.0	299.9	54.5	245.4	49.4	56.6	42.9	68.3	76.3	60.8	6.5	.	5.7	7.3
	III	9 383.9	4 669.0	4 358.2	310.8	61.9	248.9	49.8	57.0	43.2	69.0	76.9	61.5	6.7	14.9	5.9	7.6
	IV	9 391.1	4 667.8	4 362.6	305.2	62.0	243.2	49.7	56.9	43.1	68.8	76.5	61.5	6.5	14.6	6.1	7.1
98	I	9 955.4	4 979.6	4 687.8	291.8	55.7	236.3	50.0	57.0	43.6	70.3	78.8	62.2	5.9	11.5	4.7	7.3
	II	9 963.6	4 992.1	4 764.2	227.9	38.8	189.1	50.1	57.1	43.6	70.1	78.5	62.0	4.6	9.0	3.7	5.7
	III	9 972.4	4 975.9	4 743.6	232.3	41.3	191.1	49.9	56.9	43.4	69.9	78.5	61.7	4.7	9.9	3.6	6.0
	IV	9 979.8	4 999.3	4 759.7	239.6	44.2	195.4	50.1	57.0	43.7	70.1	78.5	62.2	4.8	10.5	3.8	6.0
99	I	9 978.5	5 035.4	4 797.5	237.9	37.2	200.6	50.5	57.4	44.0	70.5	78.8	62.6	4.7	9.7	3.9	5.7
	II	9 983.8	5 055.3	4 827.1	228.2	33.6	194.7	50.6	57.4	44.3	70.7	78.7	62.9	4.5	9.0	4.1	5.0
	III	9 990.9	5 053.0	4 840.1	212.9	35.7	177.1	50.6	57.3	44.3	70.6	78.6	62.9	4.2	8.2	3.8	4.8
	IV	9 997.9	5 043.4	4 836.0	207.4	31.1	176.3	50.4	57.2	44.1	70.4	78.4	62.7	4.1	7.9	3.6	4.7
00	I	9 994.2	5 100.4	4 875.6	224.8	30.1	194.7	51.0	57.7	44.8	71.1	78.9	63.7	4.4	9.5	3.7	5.3
	II	9 999.7	5 089.4	4 897.6	191.8	22.7	169.1	50.9	57.5	44.8	70.8	78.4	63.5	3.8	8.1	2.9	4.8
	III	10 015.1	5 135.5	4 928.5	207.0	30.6	176.4	51.3	57.9	45.1	71.3	79.0	64.0	4.0	8.5	3.1	5.1
	IV	10 023.6	5 127.3	4 932.4	194.9	29.3	165.5	51.2	57.8	44.9	71.2	79.0	63.6	3.8	8.4	2.9	4.8
01	I	10 024.1	5 180.2	4 962.9	217.3	29.3	188.0	51.7	58.2	45.6	71.9	79.3	64.8	4.2	9.5	3.1	5.5
	II	10 057.9	5 187.4	4 983.8	203.6	31.1	172.4	51.6	58.1	45.5	71.6	79.0	64.5	3.9	8.8	3.0	5.1
	III	10 073.9	5 211.9	5 002.9	209.0	36.7	172.2	51.7	58.5	45.5	71.9	79.6	64.4	4.0	8.8	3.4	4.8
	IV	10 087.3	5 223.1	5 006.9	216.2	42.1	174.0	51.8	58.4	45.6	71.9	79.5	64.7	4.1	9.9	3.4	5.0
02	I	10 146.3	5 251.6	5 019.6	232.0	36.8	195.3	51.8	58.4	45.5	71.9	79.6	64.5	4.4	10.3	3.7	5.3

	1	2	3	4	5	6	7	8	9	10	11	12	13	14	15	16
	Total resident population	Total labour force	Employment	Total	Seeking 1st employment	Seeking new employment	Total	Male	Female	Total	Male	Female	Total	Youth under 25 years	Male	Female
				Unemployment			Participation rate			Participation rate, 15 to 64 years			Unemployment rate			

F.2.2 EMPREGO POR RAMO DE ACTIVIDADE^(a)
Nova série a partir do primeiro trimestre de 1998
Continente até 1997 / Portugal a partir de 1998

EMPLOYMENT BY BRANCH OF ACTIVITY^(a)
Break at the outset of 1998
Mainland Portugal until 1997 / Portugal from 1998 onwards

Fonte / Source: Instituto Nacional de Estatística, *Inquérito ao Emprego*

Milhares / Thousands

		Emprego global							Emprego por conta de outrem										
		Total	Agricultura, silvicultura e pesca	Indústria, electricidade, gás, água e construção			Serviços			Total	Agricultura, silvicultura e pesca	Indústria, electricidade, gás, água e construção			Serviços				
				Total	Indústria	Electricidade, gás e água	Construção	Total	Comércio			Admin. pública, ensino e saúde	Total	Indústria	Electricidade, gás e água	Construção	Total	Comércio	Admin. pública, ensino e saúde
1	2	3	4	5	6	7	8	9	10	11	12	13	14	15	16	17	18		
96	IV	4 248.9	526.3	1 325.2	935.3	31.6	358.3	2 397.2	618.7	771.5	3 029.5	76.4	1 091.1	802.5	30.8	257.8	1 861.8	351.1	742.7
97	I	4 271.5	546.9	1 340.8	938.3	31.6	370.9	2 383.6	615.0	763.1	3 035.8	71.4	1 109.3	808.3	30.4	270.6	1 854.9	353.8	736.3
	II	4 335.0	574.4	1 359.0	942.0	36.2	380.8	2 401.6	620.2	772.5	3 084.8	77.7	1 124.3	811.3	35.1	277.9	1 882.1	369.9	746.5
	III	4 358.2	604.9	1 389.3	948.8	37.9	402.6	2 363.7	603.8	745.7	3 082.4	79.0	1 147.5	816.4	36.5	294.6	1 855.9	362.8	721.6
	IV	4 362.6	629.9	1 386.7	951.7	35.8	399.2	2 345.9	592.0	759.7	3 077.8	80.7	1 153.6	818.9	34.0	300.7	1 843.5	357.2	737.2
98	I	4 687.8	646.8	1 674.5	1 146.2	32.5	495.8	2 366.6	646.4	767.1	3 333.9	106.7	1 385.0	.	.	1 842.2	.	.	
	II	4 764.2	653.3	1 704.5	1 162.4	32.2	509.9	2 406.3	660.9	754.7	3 391.3	107.8	1 405.8	.	.	1 877.7	.	.	
	III	4 743.6	640.7	1 701.0	1 147.0	31.3	522.7	2 402.0	654.0	748.6	3 393.5	101.1	1 401.3	.	.	1 891.1	.	.	
	IV	4 759.7	617.1	1 698.7	1 128.5	31.6	538.6	2 443.7	657.2	783.2	3 426.3	95.7	1 405.5	.	.	1 925.0	.	.	
99	I	4 797.5	618.9	1 705.0	1 134.2	33.3	537.5	2 470.4	681.9	796.4	3 470.2	98.5	1 416.7	.	.	1 952.4	.	.	
	II	4 827.1	611.7	1 689.9	1 123.3	35.9	530.7	2 525.5	687.6	814.8	3 494.2	91.7	1 406.6	.	.	1 996.0	.	.	
	III	4 840.1	612.4	1 702.0	1 126.2	32.6	543.2	2 525.6	710.4	787.5	3 508.3	95.2	1 415.6	.	.	1 997.4	.	.	
	IV	4 836.0	610.3	1 680.7	1 094.5	34.0	552.2	2 545.1	694.1	821.7	3 516.6	88.8	1 402.3	.	.	2 025.4	.	.	
00	I	4 875.6	600.0	1 703.2	1 090.8	30.5	581.9	2 572.1	723.2	830.5	3 560.8	81.9	1 425.7	.	.	2 052.9	.	.	
	II	4 897.6	613.6	1 708.6	1 089.8	28.2	590.6	2 575.6	711.1	830.9	3 578.4	89.1	1 427.9	.	.	2 061.4	.	.	
	III	4 928.5	625.3	1 725.5	1 092.4	27.7	605.4	2 577.6	729.9	808.2	3 600.9	94.4	1 448.0	.	.	2 058.3	.	.	
	IV	4 932.4	626.2	1 741.5	1 115.8	29.5	596.2	2 564.6	728.2	814.3	3 601.8	98.0	1 463.6	.	.	2 040.2	.	.	
01	I	4 962.9	625.9	1 727.5	1 112.5	33.2	581.8	2 609.5	735.1	847.8	3 639.2	100.0	1 454.7	.	.	2 084.4	.	.	
	II	4 983.8	645.3	1 696.7	1 091.4	33.4	571.9	2 641.9	757.5	843.5	3 624.6	105.9	1 413.2	.	.	2 105.5	.	.	
	III	5 002.9	632.1	1 728.3	1 110.9	37.7	579.7	2 642.6	753.6	833.0	3 652.2	100.7	1 439.8	.	.	2 111.8	.	.	
	IV	5 006.9	611.6	1 711.9	1 077.4	40.5	594.0	2 683.3	762.5	849.3	3 665.2	101.5	1 421.7	.	.	2 142.0	.	.	
02	I	5 019.6	608.3	1 717.1	1 071.6	39.5	606.0	2 694.1	768.6	849.2	3 675.3	99.2	1 429.8	.	.	2 146.3	.	.	

	1	2	3	4	5	6	7	8	9	10	11	12	13	14	15	16	17	18
	Total	Agriculture, forestry and fishing	Total	Industry	Electricity, gas and water	Construction	Total	Trade	General govern., education and health	Total	Agriculture, forestry and fishing	Total	Industry	Electricity, gas and water	Construction	Total	Trade	General govern., education and health
				Industry, electricity, gas, water and construction			Services						Industry, electricity, gas, water and construction			Services		
	Employment									Wage-earners								

F.2.3 EMPREGO POR SITUAÇÃO NA PROFISSÃO^(a)
Nova série a partir do primeiro trimestre de 1998
Continente até 1997 / Portugal a partir de 1998

EMPLOYMENT BY CONTRACTUAL RELATIONSHIP^(a)
Break at the outset of 1998
Mainland Portugal until 1997 / Portugal from 1998 onwards

Fonte / Source: Instituto Nacional de Estatística, *Inquérito ao Emprego*

Milhares / Thousands

		Trabalho por conta própria			Trabalho por conta de outrem			Trabalho não remunerado para pessoa de família	Outros casos
		Total	Com pessoal ao serviço	Sem pessoal ao serviço	Total	do qual:			
						Contrato permanente ^(b)	Contrato não permanente ^(c)		
1	2	3	4	5	6	7	8		
96	IV	1 148.1	265.3	882.8	3 029.5	2 621.5	394.4	67.6	3.7
97	I	1 164.0	264.7	899.3	3 035.8	2 616.9	409.3	67.9	3.8
	II	1 182.0	267.5	914.5	3 084.8	2 648.9	427.6	64.7	3.7
	III	1 202.7	261.1	941.6	3 082.4	2 618.1	453.7	70.1	2.9
	IV	1 214.4	257.6	956.8	3 077.8	2 611.4	452.4	68.7	1.7
98	I	1 220.5	302.1	918.4	3 333.9	2 777.2	552.9	107.7	25.7
	II	1 222.8	293.2	929.6	3 391.3	2 800.0	591.2	106.8	43.2
	III	1 206.1	280.7	925.4	3 393.5	2 781.0	612.4	103.9	40.0
	IV	1 191.5	282.8	908.7	3 426.3	2 811.9	614.4	98.7	43.2
99	I	1 186.9	287.9	899.0	3 470.2	2 836.8	633.5	98.8	41.6
	II	1 197.3	289.4	907.9	3 494.2	2 838.8	655.4	94.4	41.2
	III	1 188.7	288.6	900.1	3 508.3	2 819.4	688.8	99.1	44.0
	IV	1 159.3	287.1	872.2	3 516.6	2 830.4	686.2	113.5	46.7
00	I	1 139.6	285.5	854.1	3 560.8	2 853.3	707.4	116.3	59.0
	II	1 143.4	297.4	846.0	3 578.4	2 847.1	731.3	109.9	65.9
	III	1 140.2	286.9	853.3	3 600.9	2 852.8	748.2	113.8	73.6
	IV	1 121.2	282.9	838.3	3 601.8	2 861.6	740.3	124.2	85.0
01	I	1 125.1	284.7	840.4	3 639.2	2 926.4	712.8	105.4	93.2
	II	1 231.3	305.6	925.7	3 624.6	2 887.6	737.0	112.7	15.1
	III	1 233.7	307.7	926.0	3 652.2	2 876.5	775.8	98.7	18.4
	IV	1 228.2	314.0	914.2	3 665.2	2 880.5	784.8	93.3	20.1
02	I	1 227.8	312.6	915.2	3 675.3	2 874.5	800.7	95.3	21.3

	1	2	3	4	5	6	7	8								
									Total	With employees	Without employees	Total	Permanent contract ^(b)	Fixed term ^(c)	Unpaid family worker	Other cases
									Self-employed			Employee		of which:		

F.2.4 EMPREGO POR NÚMERO DE HORAS SEMANAIS TRABALHADAS
Nova série a partir do primeiro trimestre de 1998
Continente até 1997 / Portugal a partir de 1998

EMPLOYMENT BY WEEKLY LABOUR TIME
Break at the outset of 1998
Mainland Portugal until 1997 / Portugal from 1998 onwards

Fonte / Source: Instituto Nacional de Estatística, *Inquérito ao Emprego*

Milhares / Thousands

		Total	1-5 horas	6-10 horas	11-20 horas	21-25 horas	26-30 horas	31-35 horas	36-40 horas	41-45 horas	46-50 horas	>50 horas
		1	2	3	4	5	6	7	8	9	10	11
96	IV	4 248.9	14.1	59.4	196.6	128.1	140.7	431.1	1 302.2	1 101.4	391.0	484.2
97	I	4 271.5	15.7	62.6	204.1	131.3	145.6	428.9	1 425.4	999.0	380.9	478.0
	II	4 335.0	19.0	67.9	211.8	130.6	149.3	427.7	1 539.7	937.5	386.3	465.2
	III	4 358.2	22.5	68.5	214.1	127.9	153.5	418.5	1 594.3	894.2	386.6	478.1
	IV	4 362.6	18.7	72.9	220.4	132.6	152.4	412.9	1 666.5	837.5	376.9	471.9
98	I	4 687.8	33.6	87.3	238.4	115.6	138.6	430.5	2 176.3	600.7	377.4	476.2
	II	4 764.2	26.8	70.3	233.5	129.3	162.4	421.2	2 315.3	566.2	378.5	450.2
	III	4 743.6	23.1	66.6	226.6	94.9	176.5	416.9	2 418.0	513.7	380.8	416.2
	IV	4 759.7	23.4	73.2	235.4	102.3	176.7	432.0	2 504.6	463.4	377.2	358.5
99	I	4 797.5	21.1	71.8	231.5	118.9	165.8	428.8	2 558.5	450.3	373.9	362.4
	II	4 827.1	20.6	61.3	238.5	116.5	179.0	446.2	2 554.1	459.9	368.0	367.8
	III	4 840.1	21.6	63.4	212.9	128.0	178.7	437.7	2 621.2	431.3	390.4	344.2
	IV	4 836.0	22.2	72.0	226.9	135.5	166.6	471.9	2 611.7	432.6	378.0	303.9
00	I	4 875.6	19.3	66.5	235.4	127.2	172.5	520.3	2 602.4	416.8	370.9	326.8
	II	4 897.6	16.4	63.7	229.2	130.6	173.8	544.7	2 604.8	435.9	353.7	324.1
	III	4 928.5	19.5	62.7	221.0	131.6	183.0	530.7	2 661.2	414.9	342.1	333.5
	IV	4 932.4	18.7	72.7	213.8	126.9	183.8	541.6	2 718.0	381.0	345.1	297.3
01	I	4 962.9	21.5	75.6	235.7	128.1	177.2	585.5	2 666.9	409.3	341.1	307.9
	II	4 983.8	17.2	77.5	239.7	113.9	190.0	607.4	2 651.8	404.8	354.1	310.6
	III	5 002.9	16.4	72.8	223.1	118.3	175.4	615.0	2 723.0	405.4	340.3	288.1
	IV	5 006.9	23.1	67.5	222.2	118.3	182.3	621.0	2 733.2	392.5	320.3	300.1
02	I	5 019.6	24.2	79.9	229.8	121.3	170.6	614.0	2 703.6	395.1	347.4	300.7

	1	2	3	4	5	6	7	8	9	10	11
	Total	1-5 hours	6-10 hours	11-20 hours	21-25 hours	26-30 hours	31-35 hours	36-40 hours	41-45 hours	46-50 hours	>50 hours

F.2.5 DESEMPREGO POR DURAÇÃO DA PROCURA DE EMPREGO^(a)

 Nova série a partir do primeiro trimestre de 1998
 Contínente até 1997 / Portugal a partir de 1998

UNEMPLOYMENT BY JOB SEEKING TIME^(a)

 Break at the outset of 1998
 Mainland Portugal until 1997 / Portugal from 1998 onwards

 Fonte / Source: Instituto Nacional de Estatística, *Inquérito ao Emprego*

Milhares / Thousands

	Total	Menos de 1 mês	1-3 meses	4-6 meses	7-12 meses	13-18 meses	19-24 meses	25 meses e mais
	1	2	3	4	5	6	7	8
96 IV	330.2	5.5	76.0	40.2	68.3	38.2	31.2	70.8
97 I	336.5	1.9	71.5	48.5	64.9	39.1	36.6	73.9
II	299.9	2.1	53.6	44.6	63.1	34.4	29.1	72.9
III	310.8	4.3	70.3	41.1	61.9	34.3	27.5	71.4
IV	305.2	4.5	72.1	43.7	58.0	34.0	26.4	66.5
98 I	291.8	20.0	58.7	43.5	39.0	36.5	15.3	79.0
II	227.9	11.8	42.4	33.0	37.1	29.0	10.3	64.2
III	232.3	20.7	47.6	26.2	40.1	21.4	18.1	58.3
IV	239.6	14.5	64.7	27.2	42.7	18.8	20.0	51.7
99 I	237.9	23.7	53.2	38.9	35.1	28.1	13.4	45.4
II	228.2	18.1	36.3	40.9	41.8	30.5	13.2	47.5
III	212.9	21.4	44.6	24.9	43.2	17.1	16.7	45.0
IV	207.4	20.4	49.7	25.6	35.2	18.1	17.2	41.4
00 I	224.8	18.6	49.3	34.5	28.0	33.2	8.5	52.7
II	191.8	11.9	37.9	30.0	31.0	22.2	9.9	49.0
III	207.0	19.6	42.5	25.1	38.2	19.5	15.9	46.2
IV	194.9	19.1	39.9	25.6	29.7	22.8	13.6	44.1
01 I	217.3	17.5	52.4	28.9	32.7	25.2	9.7	51.0
II	203.6	13.3	47.1	32.6	34.9	26.5	9.0	40.2
III	209.0	23.4	47.5	25.1	33.6	24.0	14.8	40.5
IV	216.2	22.7	56.2	21.8	31.9	24.8	17.2	36.5
02 I	232.0	21.9	61.2	36.6	21.6	33.8	13.3	39.3

	Total	Less than 1 month	1-3 months	4-6 months	7-12 months	13-18 months	19-24 months	25 months or more
	1	2	3	4	5	6	7	8

F.2.6 SITUAÇÃO NO MERCADO DE TRABALHO
LABOUR MARKET

Fonte / Source: Ministério para a Qualificação e o Emprego, Instituto do Emprego e Formação Profissional

	Pedidos de emprego relativos a desempregados no final do período			Pedidos de emprego relativos a desempregados ao longo do período	Oferta de emprego por satisfazer no final do período	Oferta ao longo do período	Colocações efectuadas ao longo do período
	Total	Primeiro emprego	Novo emprego				
	1	2	3	4	5	6	7
99	341 274	37 783	303 491	409 484	11 160	125 351	70 414
00	326 037	34 042	291 995	404 585	10 806	129 748	71 454
01	324 288	27 220	297 068	416 728	8 707	109 812	65 039
01 Jul	312 555	27 020	285 535	33 428	12 169	9 110	5 397
Ago	310 174	27 468	282 706	29 182	12 129	8 621	5 122
Set	317 644	29 890	287 754	43 096	12 652	10 270	6 364
Out	323 305	30 590	292 715	46 406	11 603	9 510	6 096
Nov	326 946	29 559	297 387	41 967	10 481	8 445	5 690
Dez	324 288	27 220	297 068	30 484	8 707	5 705	3 933
02 Jan	337 587	27 380	310 207	48 819	9 652	9 604	5 220
Fev	339 097	26 742	312 355	35 235	9 808	8 697	5 013
Mar	339 622	26 097	313 525	34 934	10 105	9 034	5 399
Abr	334 714	24 872	309 842	36 301	10 495	10 771	6 348
Mai	326 620	23 018	303 602	34 920	9 969	9 882	6 418
Jun	322 729	22 044	300 685	31 428	10 091	8 253	5 266
Jul	326 593	23 519	303 074	39 431	10 211	9 368	5 263
Ago	332 329	25 781	306 548	33 045	10 092	7 627	4 665
Set	350 804	27 836	322 968	57 338	10 059	9 975	6 149
Out	365 240	31 118	334 122	55 346	9 164	9 140	5 712
Nov	379 395	31 611	347 784	46 921	9 106	7 720	4 973
Dez	380 303	28 779	351 524	35 830	7 982	5 096	3 382

	Total	First job	New job	Applications for employment by the unemployed along the period	Stock of vacancies at the end of period	New vacancies	Placements
	Applications for employment by the unemployed at the end-of-period						
	1	2	3	4	5	6	7

Fonte / Source: Instituto de Gestão Financeira e da Segurança Social

	Número de pensionistas da Segurança Social			Montante de pensões da Segurança Social (10 ³ euros)			Beneficiários de subsídio de desemprego	Novos candidatos a subsídio de desemprego
	Velhice	Invalidez	Sobrevivência	Velhice	Invalidez	Sobrevivência		
	1	2	3	4	5	6	7	8
98	1 449 844	394 459	560 635	326 465.87	93 841.42	71 624.17	165 027	12 301
99	1 458 815	400 110	582 176	355 575.00	102 295.89	78 171.37	167 730	11 151
00	1 490 805	385 830	595 018	266 259.14	73 715.91	57 761.30	.	.
00 Mar	1 478 992	393 811	589 490	329 517.77	93 163.45	71 205.20	.	.
00 Abr	1 478 474	392 074	592 300	331 566.79	93 069.11	72 840.87	.	.
00 Mai	1 479 009	390 092	593 650	328 463.25	92 154.07	71 554.03	.	.
00 Jun	1 481 118	389 779	595 454	333 583.29	94 254.80	72 736.17	.	.
00 Jul	1 485 421	389 085	597 764
00 Ago	1 490 157	388 176	599 472
00 Set	1 505 446	375 452	594 728	342 581.09	92 091.78	73 490.82	.	.
00 Out	1 508 990	374 263	597 004	343 731.07	89 648.56	73 820.47	.	.
00 Nov	1 513 074	373 260	598 602
00 Dez	1 518 689	373 337	602 277
01 Jan	1 515 602	366 889	600 512
01 Fev	1 517 473	366 037	602 755
01 Mar	1 518 659	364 838	601 302
01 Abr	1 521 038	363 571	603 823
01 Mai	1 524 311	362 533	606 115
01 Jun	1 529 092	362 521	608 811
01 Jul	1 534 976	360 205	610 630
01 Ago	1 539 508	359 471	612 629

	1	2	3	4	5	6	7	8
	Old age	Disability	Survivors	Old age	Disability	Survivors	Recipients of unemployment benefits	New applicants for unemployment benefits
	Social security pensioners			Social security pension expenditure (10 ³ euros)				

F.2.8 SALÁRIOS: CONTRATAÇÃO COLECTIVA(a)

Trabalhadores abrangidos e remunerações médias implícitas

WAGES: COLLECTIVE AGREEMENTS(a)

Number of workers and implicit average wage growth

Fonte / Source: Ministério para a Qualificação e o Emprego e Banco de Portugal

	Total, sem administrações públicas		Sector público empresarial				Sector privado		Sectores de actividade									
	Trab.	Taxa	Não financeiro		Financeiro		Trab.	Taxa	Agricultura		Indústria		Electricidade, gás e água		Construção		Serviços	
			Trab.	Taxa	Trab.	Taxa			Trab.	Taxa	Trab.	Taxa	Trab.	Taxa	Trab.	Taxa	Trab.	Taxa
	1	2	3	4	5	6	7	8	9	10	11	12	13	14	15	16	17	18
99	1 342 531	3.3	380	3.0	-	-	1 342 151	3.3	26 592	3.1	438 841	3.5	-	-	190 920	3.1	686 178	3.3
00	1 400 011	3.5	13 103	3.0	-	-	1 386 908	3.5	11 577	4.0	521 262	3.9	-	-	206 134	3.1	661 038	3.4
01	1 515 782	3.9	2 081	4.0	-	-	1 511 620	3.9	18 800	2.8	465 393	3.9	1 125	2.5	211 807	3.9	818 657	4.0
01 Ago	106 883	4.1	-	-	-	-	106 883	4.1	164	4.5	15 168	4.5	-	-	-	-	91 551	4.0
01 Set	3 867	4.2	-	-	-	-	3 867	4.2	-	-	2 469	3.5	-	-	-	-	1 398	5.4
01 Out	47 980	4.0	-	-	-	-	47 980	4.0	-	-	9 791	4.0	-	-	-	-	38 189	4.0
01 Nov	1 062	4.0	-	-	-	-	1 062	4.0	-	-	1 062	4.0	-	-	-	-	-	-
01 Dez	-	-	-	-	-	-	-	-	-	-	-	-	-	-	-	-	-	-
02 Jan	850 316	3.7	-	-	-	-	850 316	3.7	11 943	4.2	206 576	3.6	-	-	211 322	3.6	420 475	3.7
02 Fev	143 418	3.8	-	-	-	-	143 418	3.8	992	3.6	124 970	3.8	-	-	-	-	17 456	3.5
02 Mar	6 725	3.7	-	-	-	-	6 725	3.7	-	-	62	3.0	-	-	-	-	6 663	3.7
02 Abr	56 271	3.2	-	-	-	-	56 271	3.2	58	4.6	46 327	3.0	-	-	-	-	9 886	4.0
02 Mai	19 750	4.0	-	-	-	-	19 750	4.0	-	-	17 376	4.1	-	-	-	-	2 374	3.2
02 Jun	50 531	3.8	-	-	-	-	50 531	3.8	-	-	10 577	4.9	-	-	-	-	39 954	3.5
02 Jul	10 098	3.6	-	-	-	-	10 098	3.6	1 309	3.6	5 835	3.4	-	-	-	-	2 954	3.8
02 Ago	21 489	3.6	-	-	-	-	21 489	3.6	-	-	17 553	3.5	-	-	-	-	3 936	4.0
02 Set	2 226	4.3	-	-	-	-	2 226	4.3	-	-	774	3.6	-	-	-	-	1 452	4.7
02 Out	32 033	2.7	-	-	-	-	32 033	2.7	-	-	1 122	3.5	-	-	-	-	30 911	2.7
02 Nov	140	2.0	-	-	-	-	140	2.0	-	-	140	2.0	-	-	-	-	-	-
02 Dez	-	-	-	-	-	-	-	-	-	-	-	-	-	-	-	-	-	-
03 Jan	43 106	3.4	-	-	-	-	43 106	3.4	-	-	6 787	2.8	-	-	-	-	36 319	3.5

	1	2	3	4	5	6	7	8	9	10	11	12	13	14	15	16	17	18
	Workers	Rate	Workers	Rate	Workers	Rate	Workers	Rate	Workers	Rate	Workers	Rate	Workers	Rate	Workers	Rate	Workers	Rate
	Total, excluding general government		Non-financial		Financial		Private sector		Agriculture		Industry		Electricity, gas and water		Construction		Services	
			Public enterprises						Breakdown by branch of activity									

NOTAS / NOTES

A. PRINCIPAIS INDICADORES / MAIN INDICATORS

A.2.2

- (a) A designação “Índice Cambial Efectivo para Portugal” substitui a anteriormente utilizada de “Índice de Taxa de Câmbio Efectiva do Escudo” (ITCE), permanecendo a metodologia de cálculo inalterada. A metodologia utilizada encontra-se descrita em “Índice de Taxa de Câmbio Efectiva do Escudo: estudo dos ponderadores do comércio externo e apresentação de nova metodologia”, *Boletim Trimestral* do Banco de Portugal, Junho de 1994./ The designation “Effective Exchange Rate Index for Portugal” replaces the former designation “Escudo Effective Exchange Rate Index” (EERI), but the underlying calculation methodology remains unchanged. The methodology is described in “Escudo Effective Exchange Rates Index: external trade weighting analysis and presentation of a new methodology”, Quarterly Bulletin of Banco de Portugal, June 1994.

A.3.2

- (a) Os títulos seleccionados, para os quais se calculam “yields to maturity”, são os que, em cada momento, são considerados como de referência para o prazo dos dez anos pelos intervenientes no mercado. As taxas de rentabilidade para Portugal e para os EUA são calculadas, para cada um dos países, a partir de uma única obrigação (emitida pelos respectivos Tesouros nacionais). / The selected securities for which yields to maturity are calculated are those that, at any time, are considered to be a reference for the 10-year maturity by market participants. The yields for Portugal and for the United States are calculated for each country on the basis of one single bond (issued by the respective national Treasury).

A.3.8

- (a) Para uma definição pormenorizada dos agregados monetários da área do euro, aconselha-se a consulta do artigo publicado no Boletim Mensal do BCE de Fevereiro de 1999, “Agregados monetários da área do euro e o seu papel na estratégia de política monetária do Eurosistema”. / For a detailed definition of euro area monetary aggregate, see the article entitled “Euro area monetary aggregates and their role in the Eurosystem’s monetary policy strategy”, published in the February 1999 issue of the ECB Monthly Bulletin.
- (b) Relativamente à forma de cálculo das contribuições nacionais para os agregados monetários, vide notas relativas ao quadro B.0.2./ With respect to the calculation method of national contributions to monetary aggregates, see notes to Table B.0.2.

A.3.14

Este quadro constitui um **balanço consolidado das outras instituições financeiras monetárias (OIFM) residentes**. O conceito estatístico de instituição financeira monetária (IFM) é aplicado de forma harmonizada em todos os países da União Europeia. O sector das OIFM é constituído pelas IFM excluindo os bancos centrais nacionais. Assim, em Portugal, o sector das OIFM não inclui o Banco de Portugal, sendo constituído por todos os outros bancos (incluindo a Caixa Geral de Depósitos), caixas económicas, caixas de crédito agrícola mútuo e fundos do mercado monetário. Note-se que as restantes instituições de crédito (sociedades de investimento, sociedades de locação financeira, sociedades de *factoring* e sociedades financeiras para aquisições a crédito) encontram-se classificadas do ponto de vista estatístico como outros intermediários financeiros (um subgrupo estatístico das instituições financeiras não monetárias (IFNM)), não sendo, desta forma, abrangidas pelo conceito de OIFM. / This table is a **consolidated balance sheet of resident other monetary financial institutions (OMFIs)**. The statistical concept of monetary financial institution (MFI) has

been harmonised across all European Union countries. The OMFIs sector consists of MFIs excluding national central banks. Therefore, in Portugal, the OMFIs sector does not include the Banco de Portugal and consists of all other banks (including the Caixa Geral de Depósitos), savings banks, mutual agricultural credit banks and money market funds. It should be noted that the other credit institutions (investment companies, financial leasing companies, factoring companies and credit-purchase financing companies), from a statistical perspective, are classified as other financial intermediaries (a statistical subgroup of non-monetary financial institutions (NMFIs)) and therefore are not covered by the OMFIs concept.

A.3.15

Este quadro apresenta o **balanço agregado do sistema bancário - actividade consolidada** calculado por agregação simples: (i) dos balanços dos grupos financeiros, em base consolidada, que incluem no perímetro de consolidação pelo menos uma OIFM com actividade predominante em Portugal e (ii) dos balanços das OIFM, em base individual, que não são objecto de consolidação em Portugal. Não se incluem os fundos do mercado monetário. A informação utilizada tem por base um reporte numa óptica contabilística, consistente com o Plano de Contas para o Sistema Bancário e com as peças contabilísticas divulgadas publicamente pelas instituições. / This table presents the **aggregated balance sheet of the banking system – consolidated activity** calculated by simple aggregation: (i) of balance sheets, on a consolidated basis, of the financial groups that include in the consolidation perimeter at least one OMFIs the principal activity of which is carried on in Portugal, and (ii) balance sheets, on an individual basis, of the OMFIs that are not consolidated in Portugal. It does not include money market funds. The information used is based on an accounting report, in line with the System of Accounts for the Banking System and with the accounting data disseminated by the institutions.

A.3.16

Este quadro apresenta o **balanço agregado do sistema bancário - actividade consolidada** - calculado por agregação simples: (i) dos balanços dos grupos financeiros, em base consolidada, que incluem no perímetro de consolidação pelo menos uma OIFM com actividade predominante em Portugal e (ii) dos balanços das OIFM, em base individual, que não são objecto de consolidação em Portugal. Não se incluem (i) as instituições com sede e/ou actividade predominante no *off-shore* da Madeira, a qual se desenvolve essencialmente com não residentes e tem uma correspondência reduzida com as condições económicas domésticas; (ii) os fundos de mercado monetário. / This table presents the **aggregated balance sheet of the banking system – consolidated activity** - calculated by simple aggregation: (i) of balance sheets, on a consolidated basis, of the financial groups that include in the consolidation perimeter at least one OMFIs the principal activity of which is carried on in Portugal, and (ii) of balance sheets, on an individual basis, of the OMFIs that are not consolidated in Portugal. Excluding (i) banks having their head office and/or carrying on their activities mainly in Madeira *off-shore*, which is essentially with non-residents and with a low correspondence to domestic economic conditions; (ii) and the money market funds.

A.3.17

Este quadro apresenta a demonstração de resultados agregada do sistema bancário - actividade consolidada - calculada por agregação simples: (i) das demonstrações de resultados dos grupos financeiros, em base consolidada, que incluem no perímetro de consolidação pelo menos uma OIFM com actividade predominante em Portugal e (ii) das demonstrações de resultados das OIFM, em base individual, que não são objecto de consolidação em Portugal. Não se incluem (i) as instituições com sede e/ou actividade predominante no *off-shore* da Madeira, a qual se desenvolve essencialmente com não residentes e tem uma correspondência reduzida com as condições

económicas domésticas; (ii) os fundos de mercado monetário. / This table presents the profit and loss account of the banking system – consolidated activity - calculated by simple aggregation: (i) of profit and loss account, on a consolidated basis, of the financial groups that include in the consolidation perimeter at least one OMF the principal activity of which is carried on in Portugal, and (ii) of profit and loss account, on an individual basis, of the OMFs that are not consolidated in Portugal. Excluding (i) banks having their head office and/or carrying on their activities mainly in Madeira *off-shore*, which is essentially with non-residents and with a low correspondence to domestic economic conditions; (ii) and the money market funds.

- (a) Na rubrica “resultados em empresas associadas e em filiais excluídas da consolidação” é registada a parte dos resultados gerados por empresas associadas e em filiais excluídas da consolidação, parte essa atribuível ao grupo em função da percentagem de participação detida nessas empresas. Empresas associadas são aquelas em que existe uma influência significativa na gestão, presumindo-se que tal existe quando a participação corresponda a, pelo menos, 20 por cento dos direitos de voto. Por seu lado, empresas filiais excluídas da consolidação são aquelas que prosseguem actividades incompatíveis com o objectivo das contas consolidadas, nomeadamente as empresas comerciais, industriais, agrícolas e de seguros. / The item “income from affiliated companies and subsidiaries excluded from consolidation” records income generated by affiliated companies and subsidiaries excluded from consolidation, which is attributable to the group according to the percentage of shares held in these companies. Affiliated companies are companies whose management is under significant influence, assuming that this situation occurs when shares held correspond to, at least, 20 per cent of the voting rights. In addition, affiliated companies excluded from consolidation are companies whose activities are incompatible with the objective of consolidated accounts, namely commercial, industrial, agricultural and insurance corporations
- (b) O resultado antes de interesses minoritários permite ter uma medida mais rigorosa dos resultados gerados por todo o activo consolidado, devendo por isso ser utilizado para efeitos de comparação com a rentabilidade em base individual. / Income before minority interests enables a more accurate measure of income generated by all consolidated assets and, therefore, it should be used in order to compare income with profitability on an individual basis.

A.4.1 a A.4.5

De acordo com a metodologia seguida nas Estatísticas da Balança de Pagamentos deve ter-se em consideração a seguinte sectorização institucional:

Autoridades monetárias - inclui o Banco de Portugal e o Tesouro, até Dezembro de 1998. A partir de Janeiro 1999 inclui, apenas, o Banco de Portugal. Esta alteração surge na sequência do estipulado no Tratado da Comunidade Europeia, cujos artigos 105(2) e 116(3) conferem ao Eurosistema, composto pelo Banco Central Europeu e pelos bancos centrais nacionais da zona do euro, o direito exclusivo de detenção e gestão das reservas oficiais dos Estados membros desde o início da fase III da UEM.

Administrações públicas - a partir de Janeiro 1999 inclui o Tesouro. Instituições financeiras monetárias - exclui o Banco de Portugal;

Outros intermediários financeiros e auxiliares financeiros - inclui, nomeadamente, Sociedades de Investimento, Sociedades financeiras de corretagem, Sociedades gestoras de património e Sociedades de desenvolvimento regional;

Particulares - inclui as famílias e as instituições sem fim lucrativo ao serviço das famílias.

According to the Balance of Payments methodologies the following institutional sectors coverage should be considered:

Monetary authorities - up to December 1998, includes the Banco de Portugal and the Treasury. From January 1999 onwards, includes only the Banco de Portugal. In accordance with the institutional arrangements in the

Treaty establishing the European Community, namely its articles 105(2) and 116(3), only the Eurosystem, composed of the ECB and the national central banks participating in the single currency, has the exclusive right to hold and manage the official foreign reserves of the Member States from the beginning of Stage Three of EMU.

General government - from January 1999 onwards includes the Treasury.

Monetary financial institutions - does not include the Banco de Portugal;

Other financial intermediaries and financial auxiliaries - includes, namely, Dealers, Wealth managing companies and Regional Development companies;

Private individuals - includes households and non-profit institutions serving households.

- (a) Na Balança Financeira um sinal negativo (positivo) corresponde a um aumento líquido (diminuição líquida) de activos ou a uma diminuição líquida (aumento líquido) de passivos. / A minus (plus) sign means a net increase (net decrease) on the assets and a net decrease (net increase) on the liabilities.

B. ESTATÍSTICAS MONETÁRIAS E FINANCEIRAS / MONETARY AND FINANCIAL STATISTICS

Emissão monetária

Até Dezembro de 2001, o valor de emissão monetária divulgada no Balanço do Banco de Portugal corresponde à responsabilidade pela emissão de notas e moedas denominadas em escudos. A partir de Janeiro de 2002, com a entrada em circulação do euro, a emissão monetária divulgada, passa a relevar as seguintes responsabilidades:

- Notas e moedas denominadas em escudos, ainda não recolhidas.

- Moedas denominadas em euros colocadas pelo Banco de Portugal, cujo volume anual de emissão se encontra sujeito a aprovação prévia do Banco Central Europeu (BCE).

- Responsabilidade legalmente atribuída pela emissão de notas denominadas em euros, cuja forma de determinação é em seguida referida.

Método de determinação da responsabilidade pela emissão de notas denominadas em euros

Mensalmente, o total de notas em circulação é afectado aos bancos centrais pertencentes ao Eurosistema, de acordo com a seguinte tabela de repartição, que consta da decisão do Banco Central Europeu (BCE) de 6 de Dezembro de 2001 relativa à emissão de notas de euro (BCE/2001/15):

Membros do Eurosistema*	%
Banco Central Europeu**	8.0000%
National Bank van België / Banque Nationale de Belgique	3.2550%
Deutsche Bundesbank	27.8215%
Bank of Greece	2.3360%
Banco de España	10.1020%
Banque de France	19.1210%
Central Bank of Ireland	0.9650%
Banca d'Italia	16.9190%
Banque Centrale du Luxembourg	0.1695%
De Nederlandsche Bank	4.8595%
Oesterreichische Nationalbank	2.6800%
Banco de Portugal	2.1845%
Suomen Pankki	1.5870%

* As percentagens atribuídas aos Bancos Centrais Nacionais (BCN) correspondem à afectação de 92% do total de notas emitidas, de acordo com a participação no capital social do BCE.

** As tarefas de colocação em circulação e retirada de circulação de todas as notas de euros encontram-se confiadas aos BCN.

A contrapartida deste ajustamento, isto é, a diferença entre o valor de notas legalmente emitidas e o montante de notas efectivamente colocado, dá

origem a uma posição Intra-Eurosistema, que para efeitos de reporte estatístico, é reflectida, em termos líquidos, em activos ou passivos diversos, consoante o respectivo sinal.

Notes and coins

Up to December 2001, the value of notes and coins shown in the Balance Sheet of the Banco de Portugal corresponds to the liabilities in respect of the issue of banknotes and coins denominated in escudos. From January 2002 onwards, with the introduction of the euro banknotes and coins, the notes and coins item includes the following liabilities:

- Notes and coins denominated in escudos, not yet withdrawn from circulation.
- Euro-denominated coins put into circulation by Banco de Portugal, whose annual volume of issue must be previously approved by the European Central Bank (ECB).
- Legal liability in respect of the issue of euro-denominated banknotes, which is determined as follows.

Calculation method of liabilities in respect of the issue of euro-denominated banknotes

On a monthly basis, the total value of banknotes in circulation is assigned to central banks participating in the Eurosystem, according to the banknotes allocation key mentioned in the Decision of the European Central Bank of 6 December 2001 on the issue of euro banknotes (ECB/2001/15):

Members of the Eurosystem*	%
European Central Bank**	8.0000%
National Bank van België / Banque Nationale de Belgique	3.2550%
Deutsche Bundesbank	27.8215%
Bank of Greece	2.3360%
Banco de España	10.1020%
Banque de France	19.1210%
Central Bank of Ireland	0.9650%
Banca d'Italia	16.9190%
Banque Centrale du Luxembourg	0.1695%
De Nederlandsche Bank	4.8595%
Oesterreichische Nationalbank	2.6800%
Banco de Portugal	2.1845%
Suomen Pankki	1.5870%

* National central bank's percentage shares correspond to the assignment of 92% of the total value of banknotes issued, in accordance with the key for subscription of the ECB's capital.

** NCBs are entrusted with putting into and withdrawing from circulation all euro banknotes.

The counterpart to this adjustment, i.e. the difference between the value of legally issued banknotes and the amount of banknotes actually placed, gives rise to an intra-Eurosystem position, which, for statistical reporting purposes, is reflected, in net terms, in remaining assets or liabilities, according to the respective sign.

B.0.1 e B.0.3

- (a) Para uma definição pormenorizada dos agregados monetários da área do euro, aconselha-se a consulta do artigo publicado no Boletim Mensal do BCE de Fevereiro de 1999, "Agregados monetários da área do euro e o seu papel na estratégia de política monetária do Eurosistema"./ For a detailed definition of euro area monetary aggregate, see the article entitled "Euro area monetary aggregates and their role in the Eurosystem's monetary policy strategy", published in the February 1999 issue of the ECB Monthly Bulletin.

B.0.2 e B.0.4

- (a) As contribuições nacionais, tal como o nome indica, reflectem o contributo do sector monetário residente (Banco de Portugal e Outras

IFM residentes) para os agregados da área do euro, não podendo ser interpretados como correspondendo a valores autónomos nacionais. O respectivo cálculo, efectuado de acordo com um método harmonizado ao nível da área do euro, caracteriza-se por garantir que a agregação das contribuições nacionais e da contribuição do Banco Central Europeu, é idêntica ao valor obtido para o conjunto da área euro. Em termos práticos, este método de cálculo corresponde a consolidar / anular as posições face ao sector monetário residente, em Portugal e nos outros países da área euro, no balanço agregado do sector monetário residente (nacional). Em seguida, a título ilustrativo, apresenta-se o conteúdo das diversas componentes das contribuições nacionais para os agregados monetários:

Contribuição nacional para a circulação monetária: corresponde à emissão monetária do Banco de Portugal deduzida de notas e moedas denominadas em euros ou em moedas nacionais dos países da área euro na posse do sector monetário residente. A partir de Janeiro de 2002 com a entrada em circulação do euro, a contribuição nacional para a moeda em circulação passa a incluir a responsabilidade legalmente atribuída pela emissão de notas denominadas em euros (vide conceito de "emissão monetária") que corresponde a uma percentagem fixa do total de notas denominadas em euros em circulação.

Contribuição nacional para as componentes relativas a depósitos e equiparados (Passivos à vista; *Outros depósitos e equiparados até dois anos (excepto passivos à vista, depósitos com pré aviso e acordos de recompra); Depósitos com pré-aviso até 3 meses, Acordos de recompra*): Corresponde às responsabilidades de sector monetário residente face ao sector não monetário (excluindo administração central) residente na área do euro.

Contribuição nacional para as componentes que representam responsabilidades pela emissão de títulos ("Unidades de participação de FMM e Títulos do mercado monetário" e "Títulos de dívida até dois anos"): corresponde à responsabilidade do sector monetário residente pela emissão de títulos, deduzida dos montantes na posse de residentes em países fora da área do euro e dos títulos de natureza idêntica emitidos por IFM residentes em países da área do euro em carteira do sector monetário residente (nacional).

National contributions, as the name suggests, reflect the contribution of the resident monetary sector (Banco de Portugal and other resident MFIs) to the euro area aggregates, and cannot be interpreted as corresponding to national autonomous amounts. Their calculation, which is harmonized across the euro area, ensures that the aggregation of the national contributions and the contribution of the European Central Bank, is identical to the amount calculated for the euro area as a whole. In practical terms, this calculation method corresponds to the consolidation / netting out of the positions vis-à-vis the resident monetary sector, in Portugal and in the other euro area countries, in the aggregated balance sheet of the (national) resident monetary sector. For explanatory purposes, the content of the various components of national contributions to monetary aggregates is presented below:

National contribution to currency in circulation: corresponds to the issue of currency by Banco de Portugal minus banknotes and coins denominated in euro or in the national currencies of euro area countries held by the resident monetary sector. From January 2002 onwards, with the introduction of the euro banknotes and coins, national contribution to the currency in circulation includes legal liabilities in respect of the issue of euro-denominated banknotes (see the "notes and coins" concept), which corresponds to a fixed percentage of euro-denominated banknotes in circulation.

National contribution to deposits and deposit-like instruments components (Overnight deposits; *Other deposits and deposit-like instruments up to two years (except overnight deposits, deposits redeemable at notice and repurchase agreements); Deposits redeemable at notice up to 3 months, Repurchase agreements*): corresponds to the resident monetary sector liabilities vis-à-vis the euro

area resident non-monetary sector (excluding central government).

National contribution to components representing liabilities in respect of securities issued ("Money market fund shares/units and Money market paper" and "Debt securities up two years"): corresponds to the resident monetary sector liability in respect of securities issued, minus amounts held by non-euro area residents and securities of a similar nature issued by euro area MFIs held by the (national) resident monetary sector.

B.8.2.1.1

- (a) Inclui informação dos Intermediários Financeiros supervisionados pelo Banco de Portugal, ou seja, exclui nomeadamente as Sociedades Gestoras de Participações Sociais que controlam as Empresas de Seguros. / Includes data on Financial Intermediaries supervised by the Banco de Portugal, namely it does not include Financial Holding Companies that control Insurance Companies

B.8.2.1.2

- (a) Inclui informação dos Auxiliares Financeiros supervisionados pelo Banco de Portugal, ou seja, exclui nomeadamente os Auxiliares de Seguros e as Sociedades e as Sociedades Gestoras de Fundos de Pensões. / Includes data on Financial Auxiliaries supervised by the Banco de Portugal, namely it does not include Insurance Financial Auxiliaries and Pension Fund Managing Companies.

B.8.2.2.1 a B.8.2.3.3

- (a) Inclui informação dos Outros Intermediários Financeiros e Auxiliares Financeiros supervisionados pelo Banco de Portugal, ou seja, exclui nomeadamente as Sociedades Gestoras de Participações Sociais que controlam as Empresas de Seguros, os Auxiliares de Seguros e as Sociedades Gestoras de Fundos de Pensões. / Includes data on Other Financial Intermediaries and Financial Auxiliaries supervised by the Banco de Portugal, namely it does not include Financial Holding Companies that control Insurance Companies, Insurance Financial Auxiliaries and Pension Fund Managing Companies.

B.8.3.5

- (a) Inclui informação das Sociedades Gestoras de Participações Sociais do Sector Financeiro supervisionados pelo Banco de Portugal, isto é, exclui as Sociedades Gestoras Participações Sociais que controlam empresas de Seguros. / Includes data on Financial Holding Companies supervised by the Banco de Portugal, so it excludes Financial Holding Companies that control Insurance Companies.

B.9.1.1, B.9.1.2, B.9.1.3

- (a) A informação relativa aos montantes e à taxa média ponderada pelos montantes não toma em consideração operações de montante igual ou superior a 1 milhão de euros. / Data on turnovers and weighted average rates only takes into account operations above one million euros.
- (b) As séries estatísticas que constam destes quadros têm periodicidades diária e mensal (calendário). / The figures in these tables are calculated on a daily and monthly (according to the calendar) basis.

C. ESTATÍSTICAS DA BALANÇA DE PAGAMENTOS / BALANCE OF PAYMENTS STATISTICS

De acordo com a metodologia seguida nas Estatísticas da Balança de Pagamentos deve ter-se em consideração a seguinte sectorização institucional:

Autoridades monetárias - inclui o Banco de Portugal e o Tesouro, até Dezembro de 1998. A partir de Janeiro 1999 inclui, apenas, o Banco de Portugal. Esta alteração surge na sequência do estipulado no Tratado da Comunidade Europeia, cujos artigos 105(2) e 116(3) conferem ao Eurosistema, composto pelo Banco Central Europeu e pelos bancos centrais nacionais da zona do euro, o direito exclusivo de detenção e gestão das reservas oficiais dos Estados membros desde o início da fase III da UEM.

Administrações públicas - a partir de Janeiro 1999 inclui o Tesouro; Instituições financeiras monetárias - exclui o Banco de Portugal;

Outros intermediários financeiros e auxiliares financeiros - inclui, nomeadamente, Sociedades de Investimento, Sociedades financeiras de corretagem, Sociedades gestoras de património e Sociedades de desenvolvimento regional;

Particulares - inclui as famílias e as instituições sem fim lucrativo ao serviço das famílias.

According to the Balance of Payments methodologies the following institutional sectors coverage should be considered:

Monetary authorities - up to December 1998, includes the Banco de Portugal and the Treasury. From January 1999 onwards, includes only the Banco de Portugal. In accordance with the institutional arrangements in the Treaty establishing the European Community, namely its articles 105(2) and 116(3), only the Eurosystem, composed of the ECB and the national central banks participating in the single currency, has the exclusive right to hold and manage the official foreign reserves of the Member States from the beginning of Stage Three of EMU.

General government - from January 1999 onwards includes the Treasury.

Monetary financial institutions - does not include the Banco de Portugal;

Other financial intermediaries and financial auxiliaries - includes, namely, Dealers, Wealth managing companies and Regional Development companies;

Private individuals - includes households and non-profit institutions serving households.

C.2.1

- (a) Na balança financeira um sinal negativo (positivo) corresponde a um aumento líquido (diminuição líquida) de activos ou a uma diminuição líquida (aumento líquido) de passivos. / A minus (plus) sign means a net increase (net decrease) on the assets and a net decrease (net increase) on the liabilities.

D. ESTATÍSTICAS CAMBIAIS / EXCHANGE RATE STATISTICS

D.1.1.1

- (a) Foram introduzidas nestes quadros, a partir de Outubro de 2000, as cotações médias mensais do euro em relação ao rand da África do Sul, won da Coreia do Sul, dólar de Hong Kong, coroa da Islândia, lev da Bulgária, coroa da Eslováquia, lira de Malta, leu da Roménia, lira turca, dólar de Singapura, lats da Letónia e litas da Lituânia, calculadas a partir das cotações de referência diárias do BCE. / From October 2000 onwards these tables include the euro average exchange rate against the South African rand, South Korean won, Hong Kong dollar, Iceland krona, Bulgarian lev, Slovak koruna, Maltese lira, Romania leu, Turkish lira, Singapore dollar, Latvian lats and Lithuanian litas, calculated from the daily reference exchange rates of the ECB.

D.1.1.2

- (a) As cotações mensais de fim de período do euro em relação ao rand da África do Sul, won da Coreia do Sul, dólar de Hong Kong, coroa da Islândia, lev da Bulgária, coroa da Eslováquia, lira de Malta, leu da Roménia, lira turca e dólar de Singapura são, a partir de Outubro de 2000, obtidas a partir das cotações diárias da responsabilidade do BCE. Entre Janeiro de 1999 e Outubro de 2000, a cotação de fim de período destas divisas em relação ao euro era divulgada pelo Banco de Portugal nos quadros D.1.4 (Taxas de Câmbio do euro em relação a outras moedas). / The end-of-period monthly euro exchange rates against the South African rand, South Korean won, Hong Kong dollar, Iceland krona, Bulgarian lev, Slovak koruna, Maltese lira, Romania leu, Turkish lira and Singapore dollar from October 2000 onwards are obtained from daily average exchange rates of the ECB's responsibility. Between January 1999 and October 2000, the end-of-period exchange rate of these currencies against the euro was disclosed by the Banco de Portugal in Tables D.1.4 (Euro exchange rates against other currencies).

D.1.2.1 e D.1.2.2

- (a) A designação "Índice Cambial Efectivo para Portugal" substitui a anteriormente utilizada de "Índice de Taxa de Câmbio Efectiva do Es-

cudo" (ITCE), permanecendo a metodologia de cálculo inalterada. A metodologia utilizada encontra-se descrita em "Índice de Taxa de Câmbio Efectiva do Escudo: estudo dos ponderadores do comércio externo e apresentação de nova metodologia", *Boletim Trimestral* do Banco de Portugal, Junho de 1994. / The designation "Effective Exchange Rate Index for Portugal" replaces the former designation "Escudo Effective Exchange Rate Index" (EERI), but the underlying calculation methodology remains unchanged. The methodology is described in "Escudo Effective Exchange Rate Index: external trade weighting analysis and presentation of a new methodology", *Quarterly Bulletin* of the Banco de Portugal, June 1994.

- (b) DSE - Direito de Saque Especial / SDR - Special Drawing Right.
- (c) Média dos *fixings* AM e PM de Londres. / Average of the London AM and PM fixings.

D.1.3

- (a) O cálculo destas séries tem subjacente as cotações do dólar face a cada moeda (preços médios recolhidos no último dia útil do mês, cerca das 13.30h) e a taxa de referência do euro face ao dólar (fonte: BCE, último dia útil do mês). / The calculation of these series is based on the US dollar exchange rate vis-à-vis each currency (average prices on the last working day of the month, at 1:30 PM) and the euro reference rate vis-à-vis the US dollar (source: ECB, last working day of the month).
- (b) Em 1 de Dezembro de 1999, introdução do Kwanza (AOA), equivalente a 1 000 000 do anterior Kwanza reajustado (AOR) / On 1 December, 1999, issue of Kwanza (AOA) equivalent to 1 000 000 of the previous Readjusted Kwanza (AOR).
- (c) Franco da Comunidade Financeira Africana (Franco CFA - BEACO) – Autoridade responsável: Banque Centrale des États de l'Afrique de l'Ouest - cotação para: Benim, Costa do Marfim, Burkina-Faso, Senegal, Niger, Togo, Mali e Guiné-Bissau. No caso da Guiné-Bissau, o franco apenas foi introduzido como moeda oficial em 2 de Maio de 1997, em substituição do Peso da Guiné-Bissau. / African Financial Community Franc (CFA Franc BEACO) – Responsible authority: Banque Centrale des États de l'Afrique de l'Ouest - quotation for: Benin, Cote d'Ivoire, Burkina-Faso, Senegal, Niger, Togo, Mali and Guinea-Bissau. In Guinea-Bissau, the franc was only introduced as the official currency on 2 May 1997, replacing the Guinea-Bissau Peso.
- (d) Franco da Comunidade Financeira Africana (Franco CFA - BEAC) – Autoridade responsável: Banque Centrale des États de l'Afrique Centrale - cotação para: Camarões, República Centro-Africana, Congo, Gabão, Chade e Guiné Equatorial. / African Financial Community Franc (Franco CFA - BEAC) – Responsible authority: Banque Centrale des États de l'Afrique Centrale - quotation for: Cameroon, Central African Republic, Congo, Gabon, Chade and Equatorial Guinea.
- (e) Sistema de câmbios múltiplos. Paridade fixa face ao dólar dos Estados Unidos. A partir de 1 de Julho de 1999, paridade fixa face ao euro para as transacções com a União Europeia. / Multiple exchange rates system. Fixed parity against the US Dollar. Since 1 July 1999, fixed parity against the euro for transactions with the European Union.
- (f) A partir de Janeiro de 2001 deu-se a adopção do dólar dos Estados Unidos em substituição do sucre. / The sucre was substituted by the US dollar since January 2001.
- (g) No final de Março de 1999, o Franco Congolês passou a ser cotado como moeda da República Democrática do Congo, em substituição do anterior Novo Zaire. Foi estabelecida a paridade entre as duas moedas de 1:100000. / At the end of March 1999, the Franc Congolais started to be quoted as the currency of Congo Democratic Republic, replacing the previous New Zaire. A parity of 1:100000 was established between the two currencies.
- (h) Até Dezembro 2002 - cotações do Afghani (AFA) / Until December 2002 - Afghani rates (AFA). Desde Janeiro 2003 - cotações do Afghani (AFN) / Since January 2003 - Afghani rates (AFN).

- (i) Introdução, a partir de 7 de Outubro de 2002, de uma nova moeda Afghani (AFN) com a paridade de 1 AFN = 1000 AFA. A circulação da antiga moeda cessou em 2 de Janeiro de 2003. / Introduction, from October 7, 2002, of a new currency Afghani (AFN) with the parity of 1 AFN = 1000 AFA rates. The circulation of the old currency finished on January 2, 2003.

D.2.1, D.2.2, D.2.3, D.2.4

- (a) Valor bruto dos montantes nominais ou nocionais das transacções contratadas durante o mês a que se refere o inquérito, corrigidos da duplicação resultante das transacções efectuadas no mercado interbancário doméstico. A partir de Abril de 1995 o inquérito à Actividade dos Mercados de Câmbios alargou o seu âmbito, abrangendo informação mais detalhada sobre o mercado de derivados e tendo a sua periodicidade passado de trimestral a semestral. Os derivados cambiais transaccionados em bolsa (opções e futuros) não surgem discriminados nos quadros, embora sejam cobertos pelo inquérito, devido ao seu volume ser no geral inexistente. Nos inquéritos realizados até Janeiro de 1995 (inclusive), as sucursais financeiras nas zonas *off-shore* da Madeira e Açores foram consideradas entidades não residentes, não tendo sido directamente inquiridas. A partir de Abril de 1995 estas sucursais *off-shore* passaram a ser consideradas entidades financeiras residentes e todas as operações que efectuam no âmbito do inquérito são reportadas conjuntamente com as da respectiva sede. / Gross nominal or notional principal amounts of transactions concluded during the survey month, net of local inter-dealer double-counting. As from April 1995 the survey of Foreign Exchange Market Activity was significantly expanded to include a comprehensive coverage on derivatives market and its frequency was changed from quarterly to semi-annual. Because of the residual share recorded by foreign exchange-traded derivatives (options and futures), they are not separately disclosed, although they are covered by the survey. In the surveys undertaken until January 1995 (inclusive), the off-shore branches at Madeira and Azores were considered as non-resident entities. For that reason they were not taking part in the survey. As from April 1995 these entities have been considered as resident and all their transactions are jointly reported with those of their head offices.
- (b) Valores convertidos em unidades de US-dólares, à taxa de câmbio diária indicativa do Banco de Portugal do dia da contratação da transacção, e divididos pelo número de dias do mês em que os mercados cambial e de derivados portugueses tenham estado abertos. / Values converted into US dollars using the Banco de Portugal indicative exchange rate prevailing on the date of the trade and divided by the number of days in the month on which the Portuguese foreign exchange and derivatives markets were open.
- (c) Incluem os *cross-currency interest rate swaps*. / Include the cross-currency interest rate swaps.
- (d) Transaccionadas em balcão / Over-the-counter.

D.2.5, D.2.6, D.2.7, D.2.8

- (a) Valores , nominais ou nocionais, dos montantes em carteira, corrigidos da duplicação resultante das posições detidas no mercado interbancário doméstico. Os dados relativos às posições só começaram a ser recolhidos a partir de Abril de 1995, quando o inquérito trimestral à Actividade dos Mercados de Câmbios alargou o seu âmbito, abrangendo informação mais detalhada sobre o mercado de derivados e tendo a sua periodicidade passado de trimestral a semestral. Os derivados cambiais transaccionados em bolsa (opções e futuros) não surgem discriminados nos quadros, embora sejam cobertos pelo inquérito, devido ao seu volume ser no geral inexistente. As sucursais financeiras nas zonas *off-shore* da Madeira e Açores são consideradas entidades financeiras residentes e todas as operações que efectuam no âmbito do inquérito são reportadas conjuntamente com as da respectiva sede. / Gross nominal or notional amounts outstanding net of local inter-dealer double-counting. Data on amounts outstanding only started to be collected as from April 1995, when the survey of Fo-

reign Exchange Market Activity was significantly expanded to include a comprehensive coverage on derivatives market and its frequency was changed from quarterly to semi-annual. Because of the residual share recorded by foreign exchange-traded derivatives (options and futures), they are not separately disclosed, although they are covered by the survey. The off-shore branches at Madeira and Azores are considered as resident and all their transactions are jointly reported with those of their head offices.

- (b) Incluem os *cross-currency interest rate swaps*. / Include the cross-currency interest rate swaps.
- (c) Transaccionadas em balcão / Over-the-counter
- (d) Inclui outros produtos derivados cambiais, nomeadamente, os transaccionados em bolsa (opções e futuros). / Include other foreign exchange derivatives instruments, namely, the exchange-traded derivatives (options and futures).

D.2.9, D.2.10

- (a) Valor bruto dos montantes nominais ou nocionais das transacções contratadas durante o mês a que se refere o inquérito, corrigidos da duplicação resultante das transacções efectuadas no mercado interbancário doméstico. Os dados relativos às transacções de derivados de taxa de juro só começaram a ser recolhidos a partir de Abril de 1995, quando o inquérito trimestral à Actividade dos Mercados de Câmbios alargou o seu âmbito, abrangendo informação mais detalhada sobre o mercado de derivados e tendo a sua periodicidade passado de trimestral a semestral. As sucursais financeiras nas zonas *off-shore* da Madeira e Açores são consideradas entidades financeiras residentes e todas as operações que efectuam no âmbito do inquérito são reportadas conjuntamente com as da respectiva sede. / Gross nominal or notional principal amounts of transactions concluded during the survey month, net of local inter-dealer double-counting. Data on single-currency interest rate derivatives only started to be collected as from April 1995, when the survey of Foreign Exchange Market Activity was significantly expanded to include a comprehensive coverage on derivatives market and its frequency was changed from quarterly to semi-annual. The off-shore branches at Madeira and Azores are considered as resident and all their transactions are jointly reported with those of their head offices.
- (b) Valores convertidos em unidades de US-dólares, à taxa de câmbio diária indicativa do Banco de Portugal do dia da contratação da transacção, e divididos pelo número de dias do mês em que os mercados cambial e de derivados portugueses tenham estado abertos. / Values converted into US dollars using the Banco de Portugal indicative exchange rate prevailing on the date of the trade and divided by the number of days in the month on which the Portuguese foreign exchange and derivatives markets were open.
- (c) Transaccionadas em balcão / Over-the-counter.

D.2.11, D.2.12

- (a) Valores brutos, nominais ou nocionais, dos montantes em carteira, corrigidos da duplicação resultante das posições detidas no mercado interbancário doméstico. Os dados relativos às posições só começaram a ser recolhidos a partir de Abril de 1995, quando o inquérito trimestral à Actividade dos Mercados de Câmbios alargou o seu âmbito, abrangendo informação mais detalhada sobre o mercado de derivados e tendo a sua periodicidade passado de trimestral a semestral. As sucursais financeiras nas zonas *off-shore* da Madeira e Açores são consideradas entidades financeiras residentes e todas as operações que efectuam no âmbito do inquérito são reportadas conjuntamente com as da respectiva sede. / Gross nominal or notional amounts outstanding net of local inter-dealer double-counting. Data on amounts outstanding only started to be collected as from April 1995, when the survey of Foreign Exchange Market Activity was significantly expanded to include a comprehensive coverage on derivatives market and its frequency was changed from quarterly to semi-annual. The off-shore branches at Madeira and Azores are considered as resident and all their transactions are jointly reported with those of their head offices.

- (b) Transaccionadas em balcão / Over-the-counter

E. FINANÇAS PÚBLICAS

- (a) Despesas do Estado segundo a classificação económica. Os valores intra-anuais referem-se a despesas autorizadas. / State expenditures according to the economic classification. Intra-annual figures refer to authorized expenditures.

F. ESTATÍSTICAS GERAIS / GENERAL STATISTICS

F.1.1

- (a) Entre parêntesis, os pesos de cada sector. / Sectoral weights presented in brackets.

F.1.2

- (a) Entre parêntesis, os pesos de cada sector. / Sectoral weights presented in brackets.

F.1.3, F.1.4, F.1.5, F.1.6, F.1.7

- (a) Os saldos de respostas extremas correspondem à diferença entre as percentagens de resposta positiva e negativa. / Percentage balance is the difference between positive and negative answers.

F.1.10

- (a) (1, 3, 5, 7) Inclui construções novas, ampliações, transformações e restaurações de edifícios. / Includes new buildings, additions and alterations to existing buildings.

F.1.11

- (a) Os saldos de respostas extremas correspondem à diferença entre as percentagens de resposta positiva e negativa. / Percentage balance is the difference between positive and negative answers.

F.1.12

- (a) (1-3) Emissão. / Power emission. (6) Consumo total, referido a emissão (inclui emissão total, trocas com o estrangeiro, recepção de auto-produtores, abatidos do consumo em bombagem hidro-eléctrica). / Total consumption, emission related (including total power emission, power imports and exports, power surplus from energy self-sufficient plants fed into the national grid, deducted from consumption for hydro-electric pumping).

F.1.13

- (a) Os saldos de respostas extremas correspondem à diferença entre as percentagens de resposta positiva e negativa. / Percentage balance is the difference between positive and negative answers.

F.1.15

- (a) Os dados apresentados correspondem à versão mais recente disponível, encontrando-se em diferentes estádios de revisão (1ª versão, revistos e definitivos). / Data in the table correspond to the most recent version available, so that different revision states can be found (first version, revised and definitive data).

F.2.1, F.2.2, F.2.3

- (a) A população activa e o desemprego são tomados em sentido restrito: apenas são considerados como desempregados os indivíduos que fizeram diligências concretas para procurar emprego no período de quatro semanas anteriores ao inquérito. / Labour force and unemployment considered in narrow sense: only individuals who sought work actively in the four weeks before survey are included in the labour force as unemployed.

F.2.3

- (b) No novo inquérito, resulta da agregação dos contratos colectivos e contratos individuais sem termo. / In the new survey, the item "Permanent contract" results from the aggregation of collective contracts and individual contracts without fixed term.
- (c) No novo inquérito, resulta da agregação dos contratos com termo, dos contratos de prestação de serviços, do trabalho sazonal sem contrato escrito e do trabalho pontual ou ocasional. / In the new sur-

vey, the item "Fixed term" results from the aggregation of fixed term contracts, contracts for services supplied, seasonal work without written contract, and temporary or occasional work.

F.2.5.

- (a) O desemprego é tomado em sentido restrito: apenas são considerados como desempregados os indivíduos que fizeram diligências concretas para procurar emprego no período de quatro semanas anteriores ao inquérito. / Unemployment considered in narrow sense: only individuals who sought work actively in the four weeks before survey are included in the labour force as unemployed.

F.2.7.

- (a) Despesas (4) com pensões de velhice, incluindo suplementos e complementos. / Old age pension expenditure, including related items; Despesas (5) com pensões de invalidez (incluindo suplementos e complementos) e com pensões por incapacidade permanente (doenças profissionais). / Disability pension expenditure, including related items; Despesas (6) com pensões de sobrevivência, incluindo suplementos e complementos. / Survivors pension expenditure, including related items; Número (7) de beneficiários da Segurança Social com subsídios de desemprego processados no período em análise (não inclui subsídio social de desemprego). / Recipients of unemployment benefits, with benefits processed during the period, excluding Social unemployment benefits; Número (8) de requerimentos para subsídio de desemprego entrados no período em análise. / Number of applications for unemployment benefits processed during the period.

F.2.8

- (a) As taxas apresentadas para cada mês correspondem às variações intetabelas anualizadas ponderadas pelo número de trabalhadores abrangidos. As taxas apresentadas para cada ano correspondem à média das taxas mensais, ponderada pelo número de trabalhadores abrangidos. / Rates provided for each month are based on the annual increase of the wage settlements weighted by the number of workers covered. Rates provided for each year are based on monthly data, weighted by the number of workers covered each month.

DESAGREGAÇÃO SECTORIAL UTILIZADA NAS ESTATÍSTICAS MONETÁRIAS E FINANCEIRAS

SECTOR RESIDENTE				
Sociedades financeiras	Instituições financeiras monetárias (IFM)	Banco de Portugal	Sector monetário	
		Outras instituições financeiras monetárias		Bancos Caixas económicas Caixas de crédito agrícola mútuo Fundos do mercado monetário
		Outros intermediários financeiros		Fundos de investimento, excepto fundos do mercado monetário Sociedades de capital de risco Sociedades de factoring Sociedades financeiras de corretagem Sociedades financeiras para aquisições a crédito Sociedades gestoras de participações sociais (do sector financeiro) Sociedades de locação financeira Intermediários financeiros - outros
		Auxiliares financeiros		Agências de câmbios Sociedades corretoras Sociedades gestoras de fundos de investimento Sociedades gestoras de patrimónios Auxiliares financeiros - outros
		Instituições financeiras não monetárias (IFNM)		Sociedades de seguros e fundos de pensões
Administrações públicas	Administração central	Estado Fundos e serviços autónomos	Sector não monetário	
	Administração regional	Açores Madeira		
	Administração local	Continente Açores Madeira		
		Fundos de segurança social		
Sociedades não financeiras		Sociedades não financeiras públicas Sociedades não financeiras privadas		
Particulares		Famílias Instituições sem fim lucrativo ao serviço das famílias		
		Emigrantes		
SECTOR NÃO RESIDENTE				
Desagregação idêntica à do sector residente, com as necessárias alterações, das quais se destacam:				
* O sector das Outras IFM apresenta uma desagregação adicional entre "sede e sucursais da própria instituição" e "outras";				
* O sector das Outras IFM para países fora da União Europeia é apenas constituído por bancos;				
* Inclui organismos internacionais.				

Corresponde ao sector neutro em termos de detenção de moeda.

**NOMENCLATURA DE INSTRUMENTOS FINANCEIROS E OUTRAS RUBRICAS
NAS ESTATÍSTICAS MONETÁRIAS E FINANCEIRAS**

ACTIVO			
Ouro monetário			
Direitos de saque especiais			
Activos face ao Fundo Monetário Internacional			
Notas e moedas			
Créditos e equiparados	Depósitos	Depósitos transferíveis	
		Outros depósitos	Depósitos com pré-aviso Depósitos a prazo Certificados de depósito
	Empréstimos	Desconto	
		Empréstimos (excepto desconto) e outras disponibilidades	Empréstimos no mercado monetário interbancário Empréstimos subordinados Outros empréstimos Outras disponibilidades
		Créditos de cobrança duvidosa	
	Títulos excepto acções	Títulos do mercado monetário Bilhetes do Tesouro Papel comercial Obrigações (excepto obrigações subordinadas) Obrigações subordinadas Títulos de participação Outros títulos de dívida Derivados financeiros	
Acções e outras participações	Acções Unidades de participação Outras participações		
Activos diversos	Cheques Imóveis, imobiliário e material Adiantamentos Outras contas a receber Custos por natureza Contas diversas		

**NOMENCLATURA DE INSTRUMENTOS FINANCEIROS E OUTRAS RUBRICAS
NAS ESTATÍSTICAS MONETÁRIAS E FINANCEIRAS**

PASSIVO				
Contrapartida dos direitos de saque especiais				
Emissão monetária				
Depósitos e equiparados	Depósitos	Depósitos transferíveis		
		Depósitos com pré-aviso		
	Equiparados a depósitos	Depósitos a prazo		
		Conta emigrante		
		Depósitos de poupança habitação		
Depósitos de poupança reformado				
Outros depósitos de poupança				
Certificados de depósito				
Acordos de recompra				
		Empréstimos	Créditos	Desconto
				Empréstimos no mercado monetário interbancário
		Empréstimos subordinados		
		Outros empréstimos		
Outras responsabilidades				
Títulos excepto capital		Títulos do mercado monetário		
		Papel comercial		
		Obrigações (excepto obrigações subordinadas)		
		Obrigações subordinadas		
		Títulos de participação		
		Outros títulos de dívida		
		Derivados financeiros		
Unidades de participação de fundos do mercado monetário				
Capital e reservas		Acções		
		Outras participações		
		Resultados		
		Fundos de reserva		
		Provisões para créditos de cobrança duvidosa		
		Provisões para riscos diversos		
Passivos diversos		Depósitos obrigatórios		
		Adiantamentos		
		Outras contas a pagar		
		Proveitos por natureza		
		Contas diversas		

GLOSSÁRIO

AC	Administração Central
AECOPS	Associação de Empresas de Construção e Obras Públicas
ANEOP	Associação Nacional de Empreiteiros de Obras Públicas
BCE	Banco Central Europeu
BT	Bilhetes do Tesouro
BVL	Bolsa de Valores de Lisboa
CAE	Classificação das Actividades Económicas
CEDIC	Certificados Especiais de Dívida de curto prazo
CIMPOR	Cimpor, Cimentos de Portugal, S.A.
CLIP	Crédito em Sistema de Leilão ao Investimento Público
DSE	Direito de Saque Especial
FECOM	Fundo Europeu de Cooperação Monetária
FEDER	Fundo Europeu para o Desenvolvimento Regional
FEOGA	Fundo Europeu de Orientação e Garantia Agrícola
FMI	Fundo Monetário Internacional
f.o.b.	free on board
FSE	Fundo Social Europeu
IME	Instituto Monetário Europeu
INE	Instituto Nacional de Estatística
IPC	Índice de Preços no Consumidor
IRC	Imposto sobre o Rendimento das Pessoas Colectivas
IRS	Imposto sobre o Rendimento das Pessoas Singulares
ITCE	Índice da Taxa de Câmbio Efectiva do Escudo
IVA	Imposto sobre o Valor Acrescentado
M(i,j)	Taxa de crescimento da média móvel de ordem i com desfasamento j Exemplo para uma série mensal: -M(1,1): mês corrente/mês anterior -M(1,12): mês corrente/mês homólogo -M(12,12): 12 meses/12meses homólogos
MTC	Mecanismo de Taxas de Câmbio
n.i.n.r.	não incluído noutra rubrica
OCDE	Organização para a Cooperação e Desenvolvimento Económico
PALOP	Países Africanos de Língua Oficial Portuguesa
PEDIP	Programa Específico para o Desenvolvimento da Indústria Portuguesa
PETROGAL	Petróleos de Portugal, Petrogal, S.A.
SME	Sistema Monetário Europeu
UE	União Europeia

Sinais convencionais utilizados nos quadros

“-”	não aplicável
“. “	não disponível
“ 0 “	nulo ou irrelevante
“ p “	provisório

GLOSSARY

AECOPS	Associação de Empresas de Construção e Obras Públicas
ANEOP	Associação Nacional de Empreiteiros de Obras Públicas
ECB	European Central Bank
BVL	Bolsa de Valores de Lisboa (Lisbon Stock Exchange)
CEA	Classification of Economic Activities
CIMPOR	Cimpor, Cimentos de Portugal, S.A.
CG	Central Government
CLIP	Auctioned Credit for Public Investment
CPI	Consumer Price Index
EAGGF	European Agricultural Guidance and Guarantee Fund
EERI	Effective Exchange Rate Index
EMCF	European Monetary Cooperation Fund
EMI	European Monetary Institute
EMS	European Monetary System
ERDF	European Regional Development Fund
ERM	Exchange Rate Mechanism
ESF	European Social Fund
EU	European Union
f.o.b.	free on board
GG	General Government
IMF	International Monetary Fund
INE	Instituto Nacional de Estatística
M(i,j)	Moving average growth rate (i months) with lag j Example for a monthly series: -M(1,1): month-on-month -M(1,12): year-on-year -M(12,12): 12 months moving average
n.i.e.	not included elsewhere
OECD	Organisation for Economic Co-operation and Development
PALOP	Portuguese Speaking African Countries
PETROGAL	Petróleos de Portugal, Petrogal, S.A.
PEDIP	Specific Programme for the Development of Portuguese Industry
SDR	Special Drawing Right
TB	Treasury Bills

Conventions used in the tables

“-”	not applicable
“. “	not available
“ 0 “	nil or negligible
“ p “	provisional

Suplementos ao Boletim Estatístico

- 1/98 Informação estatística sobre instituições financeiras não monetárias, Dezembro de 1998. /
Statistical information on non-monetary financial institutions, December 1998.
- 2/98 Investimento directo do exterior em Portugal: estatísticas de fluxos e *stocks* para o ano de 1996 e estimativas de *stocks* para 1997, Dezembro de 1998. /
Foreign direct investment in Portugal: flows and stocks statistics for 1996 and stocks estimates for 1997, December 1998.
- 1/99 Nova apresentação das estatísticas da balança de pagamentos, Fevereiro/Março de 1999. /
New presentation of the balance of payments statistics, February/March 1999.
- 2/99 Informação estatística sobre fundos de investimento mobiliário (FIM), Dezembro de 1999. /
Statistical information on mutual funds, December 1999.
- 1/00 Investimento directo de Portugal no exterior, Dezembro 2000. /
Portuguese direct investment abroad (available only in portuguese), December 2000.
- 1/01 “Balanço estatístico” e “Balanço contabilístico” das outras instituições financeiras monetárias, Agosto 2001. /
“Statistical balance sheet” and “Accounting balance sheet” of other monetary financial institutions, August 2001.