BOLETIM ESTATÍSTICO

Março 2001

Disponível em www.bportugal.pt - Publicações e Estatísticas

Banco de Portugal

Special Data Dissemination Standard

Em Abril de 1996 o Fundo Monetário Internacional (FMI) criou o 'Special Data Dissemination Standard' (SDDS) visando reforçar a transparência, integridade, actualidade e qualidade da informação estatística. No âmbito do SDDS é disponibilizada informação sobre: dados macroeconómicos; política de divulgação ao público; política de revisões; metodologias subjacentes à preparação da informação estatística.

Portugal aderiu ao SDDS em Outubro de 1998, podendo ser consultada a informação relativa a Portugal no 'Dissemination Standard Bulletin Board' (DSBB) do FMI, acessível na Internet - http://dsbb.imf.

Em articulação com o calendário de divulgação estabelecido no SDDS, igualmente disponível no referido endereço da Internet, o Banco de Portugal publica, em primeira mão, na Internet – www.bportugal.pt as relevantes estatísticas sobre Contas da Administração Central - Financiamento, Contas do Sector Bancário e do Banco de Portugal, Taxas de Juro e Reservas Internacionais.

A informação estatística abrangida pelo SDDS, relativa a Portugal, é compilada pelo Ministério das Finanças, pelo Instituto Nacional de Estatística, pela Euronext Lisboa e pelo Banco de Portugal.

In April 1996, the International Monetary Fund (IMF) created the "Special Data Dissemination Standard" (SDDS) with the intention of improving the dissemination of reliable, comprehensive and timely economic, financial and socio-demographic data. The standard provides information on the data categories and the practices concerning the access by the public, the integrity and the quality of the Statistics.

Portugal has been represented on the IMF 'Dissemination Standard Bulletin Board' (DSBB) since October 1998. Metadata on Portuguese economic and financial categories are available at http://dsbb.imf.org.

According to the SDDS advance release calendar, also available on the referred IMF website, the Banco de Portugal publishes firstly on its website – www.bportugal.pt, the relevant data concerning Central Government Accounts - Financing, Accounts of the Banking System and of the Central Bank, Interest Rates and International Reserves.

The statistical data, for Portugal, are compiled by Ministério das Finanças, Instituto Nacional de Estatística, Euronext Lisboa and Banco de Portugal.

A.1.1 ÍNDICE HARMONIZADO DE PREÇOS NO CONSUMIDOR E ÍNDICE DE PREÇOS NO CONSUMIDOR

HARMONIZED INDEX OF CONSUMER PRICES AND CONSUMER PRICE INDEX

Fonte/Source: linha / row (1-4) Instituto Nacional de Estatística e EUROSTAT; (5-8) Instituto Nacional de Estatística

IHPC/HICP

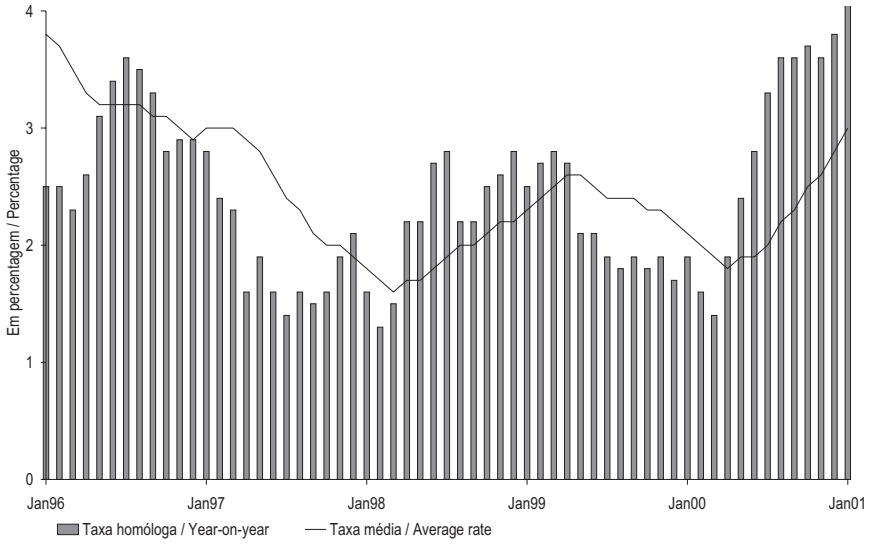

IPC/CPI

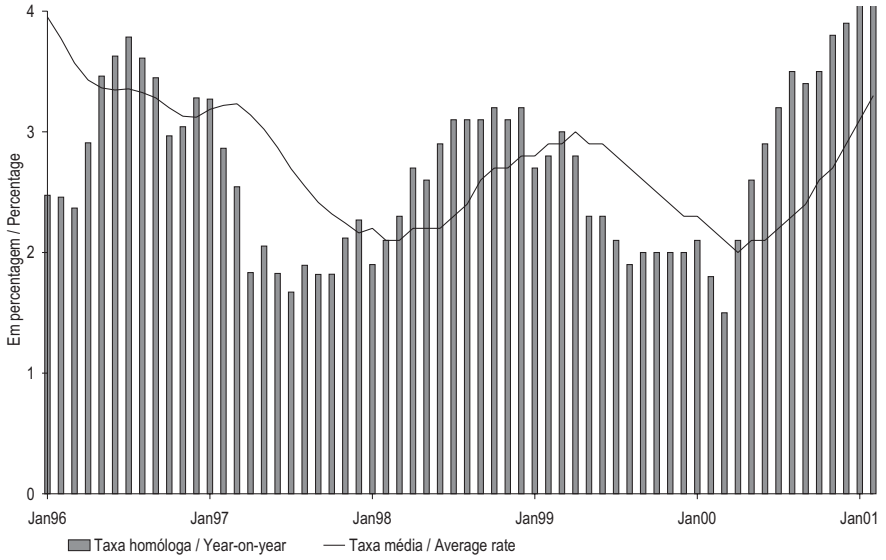

		FEV 00	MAR 00	ABR 00	MAI 00	JUN 00	JUL 00	AGO 00	SET 00	OUT 00	NOV 00	DEZ 00	JAN 01	FEV 01		
		1	2	3	4	5	6	7	8	9	10	11	12	13		
	IHPC														HICP	
1	Índice global	107.0	107.2	108.4	109.1	109.7	110.2	110.3	110.2	110.5	111.2	111.6	112.0	112.2	Overall Index	1
2	Mês corrente/mês anterior M(1,1)	-0.3	0.2	1.1	0.6	0.5	0.5	0.1	-0.1	0.3	0.6	0.4	0.4	.	Month-on-month M(1,1)	2
3	Mês corrente/mês homólogo M(1,12)	1.6	1.4	1.9	2.4	2.8	3.3	3.6	3.6	3.7	3.6	3.8	4.4	.	Year-on-year M(1,12)	3
4	12 meses/12 meses homólogos M(12,12)	2.0	1.9	1.8	1.9	1.9	2.0	2.2	2.3	2.5	2.6	2.8	3.0	.	12 months moving average M(12,12)	4
	IPC nacional (base 1997=100)														Nacional CPI (basis 1997=100)	
5	Índice global	105.9	106.1	107.3	107.9	108.5	108.8	108.9	108.8	109.2	110.1	110.5	110.9	111.0	Overall Index	5
6	Mês corrente/mês anterior M(1,1)	-0.3	0.2	1.1	0.6	0.6	0.3	0.1	-0.1	0.4	0.8	0.4	0.4	0.1	Month-on-month M(1,1)	6
7	Mês corrente/mês homólogo M(1,12)	1.8	1.5	2.1	2.6	2.9	3.2	3.5	3.4	3.5	3.8	3.9	4.4	4.8	Year-on-year M(1,12)	7
8	12 meses/12 meses homólogos M(12,12)	2.2	2.1	2.0	2.1	2.1	2.2	2.3	2.4	2.6	2.7	2.9	3.1	3.3	12 months moving average M(12,12)	8

A.1.2 ÍNDICE HARMONIZADO DE PREÇOS NO CONSUMIDOR POR AGREGADOS
Base 1996=100
Taxa de variação (em percentagem)

HARMONIZED INDEX OF CONSUMER PRICES BY AGGREGATES
1996=100
Rates of change (in percentage)

Fonte/Source: Instituto Nacional de Estatística e EUROSTAT

		Peso no total/ Weight on the total (%):	JAN 00	FEV 00	MAR 00	ABR 00	MAI 00	JUN 00	JUL 00	AGO 00	SET 00	OUT 00	NOV 00	DEZ 00	JAN 01		
			1	2	3	4	5	6	7	8	9	10	11	12	13		
	Bens	65.1														Goods	
1	Índice		105.0	104.3	104.4	106.0	106.6	107.2	107.5	107.5	107.2	107.7	108.9	109.5	109.6	Index	1
2	Mês corrente/mês anterior M(1,1)		-0.6	-0.6	0.0	1.5	0.6	0.5	0.3	0.0	-0.3	0.5	1.1	0.5	0.1	Month-on-month M(1,1)	2
3	Mês corrente/mês homólogo M(1,12)		1.2	0.9	0.5	1.2	1.8	2.2	2.7	2.9	2.8	3.2	3.5	3.7	4.4	Year-on-year M(1,12)	3
4	12 meses/12 meses homólogos M(12,12)		1.6	1.5	1.3	1.2	1.2	1.3	1.4	1.5	1.6	1.8	2.0	2.2	2.5	12 months moving average M(12,12)	4
	Alimentares	24.8														Food	
5	Índice		107.3	107.5	107.3	108.1	107.9	109.2	110.0	111.1	110.2	110.2	110.8	111.8	112.9	Index	5
6	Mês corrente/mês anterior M(1,1)		0.2	0.2	-0.2	0.8	-0.2	1.1	0.8	1.0	-0.8	0.0	0.5	0.9	1.0	Month-on-month M(1,1)	6
7	Mês corrente/mês homólogo M(1,12)		0.8	0.7	-0.3	-0.3	0.7	1.6	2.8	3.5	2.7	3.4	3.9	4.4	5.3	Year-on-year M(1,12)	7
8	12 meses/12 meses homólogos M(12,12)		2.5	2.2	1.8	1.4	1.2	1.1	1.2	1.3	1.3	1.5	1.7	2.0	2.4	12 months moving average M(12,12)	8
	Não processados	12.7														Unprocessed	
9	Índice		110.9	111.4	110.8	112.4	111.5	113.7	115.3	117.3	115.4	115.2	116.2	118.5	119.9	Index	9
10	Mês corrente/mês anterior M(1,1)		0.2	0.4	-0.5	1.5	-0.8	1.9	1.5	1.7	-1.6	-0.2	0.9	2.0	1.2	Month-on-month M(1,1)	10
11	Mês corrente/mês homólogo M(1,12)		0.0	0.1	-1.6	-1.1	0.3	1.8	4.0	5.2	3.9	5.0	6.1	7.1	8.1	Year-on-year M(1,12)	11
12	12 meses/12 meses homólogos M(12,12)		2.3	1.9	1.3	0.7	0.6	0.5	0.7	1.0	1.2	1.5	2.0	2.5	3.2	12 months moving average M(12,12)	12
	Processados	12.1														Processed	
13	Índice		103.7	103.6	103.7	103.7	104.3	104.7	104.7	105.0	105.1	105.2	105.3	105.1	106.0	Index	13
14	Mês corrente/mês anterior M(1,1)		0.3	0.0	0.1	0.0	0.5	0.3	0.1	0.2	0.1	0.1	0.1	-0.1	0.8	Month-on-month M(1,1)	14
15	Mês corrente/mês homólogo M(1,12)		1.7	1.4	1.1	0.6	1.1	1.4	1.4	1.6	1.5	1.7	1.5	1.7	2.3	Year-on-year M(1,12)	15
16	12 meses/12 meses homólogos M(12,12)		2.7	2.6	2.4	2.1	2.0	1.8	1.7	1.6	1.5	1.4	1.4	1.4	1.4	12 months moving average M(12,12)	16
	Industriais	40.3														Industrial	
17	Índice		103.6	102.4	102.6	104.7	105.9	106.0	106.0	105.3	105.4	106.2	107.7	108.0	107.5	Index	17
18	Mês corrente/mês anterior M(1,1)		-1.1	-1.1	0.2	2.0	1.1	0.2	0.0	-0.7	0.1	0.8	1.4	0.3	-0.5	Month-on-month M(1,1)	18
19	Mês corrente/mês homólogo M(1,12)		1.4	1.1	1.1	2.3	2.6	2.6	2.6	2.7	2.9	3.1	3.2	3.2	3.8	Year-on-year M(1,12)	19
20	12 meses/12 meses homólogos M(12,12)		1.0	1.0	1.0	1.1	1.2	1.4	1.5	1.7	1.9	2.1	2.2	2.4	2.6	12 months moving average M(12,12)	20
	Energéticos	7.9														Energy	
21	Índice		103.1	103.3	103.6	109.2	109.5	109.9	110.2	110.5	110.5	110.6	111.5	112.1	114.4	Index	21
22	Mês corrente/mês anterior M(1,1)		0.1	0.2	0.3	5.4	0.3	0.4	0.2	0.2	0.0	0.2	0.8	0.5	2.1	Month-on-month M(1,1)	22
23	Mês corrente/mês homólogo M(1,12)		0.8	0.9	1.2	6.7	7.0	7.4	7.5	7.8	7.9	8.0	8.6	8.8	11.0	Year-on-year M(1,12)	23
24	12 meses/12 meses homólogos M(12,12)		-1.6	-1.4	-1.1	-0.4	0.4	1.1	1.9	2.7	3.5	4.4	5.2	6.1	6.9	12 months moving average M(12,12)	24
	Não energéticos	32.4														Non-energy	
25	Índice		103.8	102.3	102.5	103.7	105.1	105.2	105.1	104.1	104.2	105.2	106.9	107.2	105.9	Index	25
26	Mês corrente/mês anterior M(1,1)		-1.3	-1.4	0.2	1.2	1.3	0.1	-0.1	-0.9	0.1	0.9	1.6	0.2	-1.1	Month-on-month M(1,1)	26
27	Mês corrente/mês homólogo M(1,12)		1.6	1.2	1.2	1.2	1.5	1.4	1.4	1.4	1.7	2.0	1.9	1.8	2.0	Year-on-year M(1,12)	27
28	12 meses/12 meses homólogos M(12,12)		1.7	1.7	1.6	1.5	1.5	1.5	1.5	1.5	1.5	1.5	1.5	1.5	1.6	12 months moving average M(12,12)	28
	Serviços	34.9														SeRvices	
29	Índice		113.1	113.7	114.0	114.5	115.4	115.9	116.8	117.1	117.4	117.4	117.3	117.2	118.2	Index	29
30	Mês corrente/mês anterior M(1,1)		0.4	0.5	0.3	0.4	0.7	0.5	0.7	0.3	0.2	0.1	-0.2	0.0	0.8	Month-on-month M(1,1)	30
31	Mês corrente/mês homólogo M(1,12)		3.6	3.2	3.2	3.3	3.8	4.1	4.6	4.7	4.8	4.4	4.2	4.1	4.5	Year-on-year M(1,12)	31
32	12 meses/12 meses homólogos M(12,12)		3.3	3.3	3.3	3.3	3.3	3.4	3.5	3.7	3.8	3.9	4.0	4.0	4.1	12 months moving average M(12,12)	32

A.1.3 ÍNDICE DE PREÇOS NO CONSUMIDOR POR CLASSES
Nacional, base 1997=100
Taxas de variação (em percentagem)

CONSUMER PRICE INDEX BY ITEMS
National, 1997=100
Rates of change (in percentage)

Fonte / Source: Instituto Nacional de Estatística

		Peso no total / Weight on the total (%):	FEV 00 1	MAR 00 2	ABR 00 3	MAI 00 4	JUN 00 5	JUL 00 6	AGO 00 7	SET 00 8	OUT 00 9	NOV 00 10	DEZ 00 11	JAN 01 12	FEV 01 13		
	Produtos alimentares e bebidas não alcoólicas	22.7														Food and non-alcoholic beverages	
1	Índice		106.1	105.8	106.7	106.5	107.9	108.7	110.0	109.0	108.9	109.5	110.7	112.0	113.2	Index	1
2	Mês corrente/mês anterior M(1,1)		0.2	-0.3	0.9	-0.2	1.3	0.7	1.2	-0.9	-0.1	0.6	1.1	1.2	1.1	Month-on-month M(1,1)	2
3	Mês corrente/mês homólogo M(1,12)		0.8	-0.6	-0.4	0.7	1.8	2.9	3.8	2.9	3.6	4.3	4.8	5.8	6.7	Year-on-year M(1,12)	3
4	12 meses/12 meses homólogos M(12,12)		1.8	1.4	1.0	0.9	0.9	1.0	1.2	1.3	1.5	1.8	2.1	2.5	3.0	12 months moving average M(12,12)	4
	Bebidas alcoólicas e tabaco	3.2														Alcoholic beverages and tobacco	
5	Índice		112.7	113.0	112.9	112.9	113.2	113.4	113.8	113.9	114.1	114.0	113.9	114.3	114.5	Index	5
6	Mês corrente/mês anterior M(1,1)		-0.2	0.3	-0.1	0.0	0.3	0.2	0.4	0.1	0.2	-0.1	-0.1	0.4	0.2	Month-on-month M(1,1)	6
7	Mês corrente/mês homólogo M(1,12)		1.0	0.9	0.4	0.3	0.4	0.5	0.9	0.9	1.1	0.8	1.0	1.2	1.6	Year-on-year M(1,12)	7
8	12 meses/12 meses homólogos M(12,12)		5.9	5.1	4.3	3.6	2.9	2.4	1.9	1.5	1.2	1.0	0.8	0.8	0.8	12 months moving average M(12,12)	8
	Vestuário e calçado	7.2														Clothing and footwear	
9	Índice		92.2	92.5	97.9	103.3	103.4	102.3	97.5	97.4	100.6	107.6	108.2	101.3	93.9	Index	9
10	Mês corrente/mês anterior M(1,1)		-7.4	0.3	5.8	5.5	0.1	-1.1	-4.7	-0.1	3.3	7.0	0.6	-6.4	-7.3	Month-on-month M(1,1)	10
11	Mês corrente/mês homólogo M(1,12)		-1.5	-1.2	-0.1	1.4	1.3	0.8	0.6	1.5	2.0	2.1	1.6	1.7	1.8	Year-on-year M(1,12)	11
12	12 meses/12 meses homólogos M(12,12)		0.2	0.1	0.0	0.1	0.2	0.3	0.3	0.5	0.6	0.7	0.8	0.9	1.1	12 months moving average M(12,12)	12
	Habitação, água, electricidade, gás e outros combustíveis	10.1														Housing, water, electricity, gas and other fuels	
13	Índice		105.8	106.0	106.4	106.9	107.6	107.8	108.1	108.2	108.5	109.2	109.7	110.8	111.0	Index	13
14	Mês corrente/mês anterior M(1,1)		0.5	0.2	0.4	0.5	0.7	0.2	0.3	0.1	0.3	0.6	0.5	1.0	0.2	Month-on-month M(1,1)	14
15	Mês corrente/mês homólogo M(1,12)		3.1	2.9	3.0	3.2	3.9	4.1	4.1	4.0	4.1	4.6	4.7	5.2	4.9	Year-on-year M(1,12)	15
16	12 meses/12 meses homólogos M(12,12)		1.2	1.4	1.6	1.8	2.1	2.4	2.6	2.9	3.2	3.5	3.7	3.9	4.1	12 months moving average M(12,12)	16
	Acessórios, equipamento doméstico e manutenção corrente da habitação	8.1														Furnishings, household equipment routine and maintenance house	
17	Índice		105.8	106.0	106.2	106.3	106.4	106.5	106.4	106.6	106.7	107.1	107.4	108.6	108.9	Index	17
18	Mês corrente/mês anterior M(1,1)		0.1	0.2	0.2	0.1	0.1	0.1	-0.1	0.2	0.1	0.4	0.3	1.1	0.3	Month-on-month M(1,1)	18
19	Mês corrente/mês homólogo M(1,12)		1.7	1.6	1.7	1.6	1.7	1.7	1.8	2.1	2.2	2.4	2.6	2.7	2.9	Year-on-year M(1,12)	19
20	12 meses/12 meses homólogos M(12,12)		2.2	2.1	2.0	1.9	1.9	1.9	1.8	1.8	1.9	1.9	2.0	2.0	2.1	12 months moving average M(12,12)	20
	Saúde	6.0														Health	
21	Índice		111.0	111.6	111.8	112.2	112.4	112.6	112.8	112.8	113.0	113.2	113.2	113.8	114.8	Index	21
22	Mês corrente/mês anterior M(1,1)		0.4	0.5	0.2	0.4	0.2	0.2	0.2	0.0	0.2	0.2	0.0	0.5	0.9	Month-on-month M(1,1)	22
23	Mês corrente/mês homólogo M(1,12)		3.5	3.4	3.1	2.9	2.9	3.0	3.0	2.9	2.8	2.8	2.8	2.9	3.4	Year-on-year M(1,12)	23
24	12 meses/12 meses homólogos M(12,12)		4.0	3.9	3.8	3.7	3.6	3.5	3.4	3.3	3.2	3.2	3.1	3.0	3.0	12 months moving average M(12,12)	24
	Transportes	21.2														Transport	
25	Índice		107.4	107.9	110.2	110.7	111.0	111.5	111.7	111.9	112.1	112.3	112.4	113.5	114.4	Index	25
26	Mês corrente/mês anterior M(1,1)		0.4	0.5	2.1	0.5	0.3	0.5	0.2	0.2	0.2	0.2	0.1	1.0	0.8	Month-on-month M(1,1)	26
27	Mês corrente/mês homólogo M(1,12)		3.0	3.2	5.1	5.3	5.4	5.5	5.7	5.7	5.5	5.3	5.2	6.1	6.5	Year-on-year M(1,12)	27
28	12 meses/12 meses homólogos M(12,12)		2.9	2.9	3.1	3.3	3.6	3.8	4.0	4.3	4.5	4.7	4.8	5.1	5.4	12 months moving average M(12,12)	28
	Comunicações	2.5														Communications	
29	Índice		88.4	88.4	88.4	88.3	88.3	88.1	88.1	88.0	87.6	87.6	87.6	87.6	86.1	Index	29
30	Mês corrente/mês anterior M(1,1)		0.0	0.0	0.0	-0.1	0.0	-0.2	0.0	-0.1	-0.5	0.0	0.0	0.0	-1.7	Month-on-month M(1,1)	30
31	Mês corrente/mês homólogo M(1,12)		-6.2	-4.8	-4.8	-5.0	-5.0	-4.0	-3.9	-4.1	-4.6	-4.6	-4.6	-0.9	-2.6	Year-on-year M(1,12)	31
32	12 meses/12 meses homólogos M(12,12)		-3.9	-3.8	-3.8	-4.0	-4.2	-4.3	-4.3	-4.4	-4.5	-4.7	-4.8	-4.4	-4.1	12 months moving average M(12,12)	32
	Lazer, recreação e cultura	4.2														Recreation and culture	
33	Índice		99.9	100.0	100.2	100.6	100.9	101.6	101.9	101.9	102.6	102.3	102.2	102.5	102.6	Index	33
34	Mês corrente/mês anterior M(1,1)		0.0	0.1	0.2	0.4	0.3	0.7	0.3	0.0	0.7	-0.3	-0.1	0.3	0.1	Month-on-month M(1,1)	34
35	Mês corrente/mês homólogo M(1,12)		-0.4	-0.5	-0.3	0.3	0.6	0.9	1.2	1.2	2.1	2.4	2.4	2.6	2.7	Year-on-year M(1,12)	35
36	12 meses/12 meses homólogos M(12,12)		0.4	0.2	0.0	-0.1	-0.2	-0.2	-0.1	0.0	0.2	0.5	0.8	1.0	1.3	12 months moving average M(12,12)	36
	Educação	1.6														Education	
37	Índice		129.2	129.2	129.2	129.2	129.2	129.2	129.3	129.6	134.3	135.2	135.3	135.5	135.6	Index	37
38	Mês corrente/mês anterior M(1,1)		0.1	0.0	0.0	0.0	0.0	0.0	0.1	0.2	3.6	0.7	0.1	0.1	0.1	Month-on-month M(1,1)	38
39	Mês corrente/mês homólogo M(1,12)		5.1	5.0	5.0	5.0	5.0	5.0	5.1	5.1	4.6	4.9	5.0	5.0	5.0	Year-on-year M(1,12)	39
40	12 meses/12 meses homólogos M(12,12)		4.9	4.9	4.9	4.9	4.9	5.0	5.0	5.0	5.0	5.0	5.0	5.0	5.0	12 months moving average M(12,12)	40
	Hóteis, cafés e restaurantes	9.2														Hotels, cafes and restaurants	
41	Índice		108.6	108.7	109.2	109.8	110.4	110.8	110.7	111.2	111.4	111.6	111.5	112.5	113.4	Index	41
42	Mês corrente/mês anterior M(1,1)		0.4	0.1	0.5	0.5	0.5	0.4	-0.1	0.5	0.2	0.2	-0.1	0.9	0.8	Month-on-month M(1,1)	42
43	Mês corrente/mês homólogo M(1,12)		3.2	3.0	3.3	3.7	4.2	4.1	3.7	3.9	3.6	3.5	3.6	4.0	4.4	Year-on-year M(1,12)	43
44	12 meses/12 meses homólogos M(12,12)		2.9	2.9	2.9	3.0	3.2	3.3	3.4	3.5	3.6	3.6	3.6	3.7	3.8	12 months moving average M(12,12)	44
	Bens e serviços diversos	4.0														Miscellaneous goods and services	
45	Índice		110.4	111.0	111.2	111.5	111.7	112.3	112.4	112.8	113.4	114.2	114.4	115.1	116.2	Index	45
46	Mês corrente/mês anterior M(1,1)		0.9	0.5	0.2	0.3	0.2	0.5	0.1	0.4	0.5	0.7	0.2	0.6	1.0	Month-on-month M(1,1)	46
47	Mês corrente/mês homólogo M(1,12)		4.2	4.1	4.0	4.0	3.9	4.4	4.4	4.5	4.7	5.0	5.1	5.2	5.3	Year-on-year M(1,12)	47
48	12 meses/12 meses homólogos M(12,12)		3.8	3.8	3.8	3.9	3.9	3.9	4.0	4.1	4.2	4.2	4.3	4.5	4.6	12 months moving average M(12,12)	48

A.1.4 ÍNDICE HARMONIZADO DE PREÇOS NO CONSUMIDOR
Taxas de variação (em percentagem)

HARMONISED INDEX OF CONSUMER PRICES
Rates of change (in percentage)

Fonte/Source: EUROSTAT

			JAN 00 1	FEV 00 2	MAR 00 3	ABR 00 4	MAI 00 5	JUN 00 6	JUL 00 7	AGO 00 8	SET 00 9	OUT 00 10	NOV 00 11	DEZ 00 12	JAN 01 13			
1	Área do euro	M(1,12)	1.9	2.0	2.1	1.9	1.9	2.4	2.3	2.3	2.8	2.7	2.9	2.6	2.4	M(1,12)	Euro area	1
2		M(12,12)	1.2	1.3	1.4	1.5	1.6	1.7	1.8	1.9	2.0	2.1	2.3	2.3	2.4	M(12,12)		2
3	UE	M(1,12)	1.8	1.9	1.9	1.7	1.7	2.1	2.1	2.0	2.5	2.4	2.6	2.3	2.2	M(1,12)	EU	3
4		M(12,12)	1.3	1.3	1.4	1.4	1.5	1.6	1.7	1.7	1.8	1.9	2.0	2.1	2.1	M(12,12)		4
5	Bélgica	M(1,12)	0.3	2.1	2.5	2.3	2.4	3.0	1.7	3.5	3.9	3.7	3.7	3.0	2.8	M(1,12)	Belgium	5
6		M(12,12)	1.1	1.2	1.3	1.4	1.5	1.7	1.8	2.0	2.2	2.4	2.6	2.7	2.9	M(12,12)		6
7	Dinamarca	M(1,12)	2.8	2.8	3.0	2.9	2.8	2.9	2.8	2.2	2.7	2.8	2.7	2.3	2.3	M(1,12)	Denmark	7
8		M(12,12)	2.2	2.3	2.4	2.5	2.6	2.7	2.8	2.7	2.8	2.8	2.8	2.7	2.7	M(12,12)		8
9	Alemanha	M(1,12)	1.9	2.1	2.1	1.6	1.5	2.0	2.0	1.8	2.6	2.4	2.6	2.3	2.2	M(1,12)	Germany	9
10		M(12,12)	0.8	0.9	1.1	1.1	1.2	1.4	1.5	1.6	1.7	1.9	2.0	2.1	2.1	M(12,12)		10
11	Grécia	M(1,12)	2.4	2.6	2.8	2.1	2.6	2.2	2.6	2.9	3.0	3.8	4.0	3.7	3.2	M(1,12)	Greece	11
12		M(12,12)	2.1	2.0	2.0	2.0	2.0	2.1	2.2	2.3	2.4	2.6	2.8	2.9	3.0	M(12,12)		12
13	Espanha	M(1,12)	2.9	3.0	3.0	3.0	3.2	3.5	3.7	3.6	3.7	4.0	4.1	4.0	3.8	M(1,12)	Spain	13
14		M(12,12)	2.4	2.4	2.5	2.6	2.7	2.8	2.9	3.0	3.1	3.3	3.4	3.5	3.6	M(12,12)		14
15	França	M(1,12)	1.7	1.5	1.7	1.4	1.6	1.9	2.0	2.0	2.3	2.1	2.2	1.7	1.4	M(1,12)	France	15
16		M(12,12)	0.7	0.8	0.9	1.0	1.1	1.2	1.3	1.4	1.6	1.7	1.8	1.8	1.8	M(12,12)		16
17	Irlanda	M(1,12)	4.4	4.6	5.0	5.0	5.1	5.4	5.9	5.7	5.5	6.0	6.0	4.6	3.9	M(1,12)	Ireland	17
18		M(12,12)	2.7	2.9	3.1	3.3	3.6	3.9	4.2	4.5	4.7	5.0	5.2	5.3	5.2	M(12,12)		18
19	Itália	M(1,12)	2.2	2.4	2.6	2.4	2.5	2.7	2.6	2.6	2.6	2.7	2.9	2.8	2.7	M(1,12)	Italy	19
20		M(12,12)	1.7	1.8	1.9	2.0	2.1	2.2	2.2	2.3	2.4	2.5	2.5	2.6	2.6	M(12,12)		20
21	Luxemburgo	M(1,12)	3.5	2.6	3.0	3.2	2.9	4.4	4.7	3.7	4.2	4.3	4.5	4.3	2.9	M(1,12)	Luxembourg	21
22		M(12,12)	1.4	1.6	1.8	2.0	2.1	2.4	2.8	3.0	3.2	3.4	3.6	3.8	3.7	M(12,12)		22
23	Países Baixos	M(1,12)	1.6	1.5	1.6	1.7	2.0	2.5	2.8	2.5	2.9	3.2	2.9	2.9	4.5	M(1,12)	Netherlands	23
24		M(12,12)	2.0	2.0	1.9	1.9	1.9	1.9	2.0	2.0	2.1	2.2	2.3	2.3	2.6	M(12,12)		24
25	Áustria	M(1,12)	1.4	2.0	2.0	1.8	1.6	2.4	2.0	1.9	2.3	2.2	2.3	1.8	2.2	M(1,12)	Austria	25
26		M(12,12)	0.6	0.8	0.9	1.0	1.1	1.3	1.5	1.6	1.7	1.8	1.9	2.0	2.0	M(12,12)		26
27	Portugal	M(1,12)	1.9	1.6	1.4	1.9	2.4	2.8	3.3	3.6	3.6	3.7	3.6	3.8	4.4	M(1,12)	Portugal	27
28		M(12,12)	2.1	2.0	1.9	1.8	1.9	1.9	2.0	2.2	2.3	2.5	2.6	2.8	3.0	M(12,12)		28
29	Finlândia	M(1,12)	2.3	2.7	3.2	2.5	2.7	3.1	2.9	2.9	3.4	3.4	3.3	2.9	2.9	M(1,12)	Finland	29
30		M(12,12)	1.5	1.6	1.8	1.9	2.0	2.2	2.3	2.4	2.6	2.8	2.9	3.0	3.0	M(12,12)		30
31	Suécia	M(1,12)	1.0	1.4	1.4	1.0	1.3	1.4	1.3	1.4	1.3	1.3	1.8	1.3	1.6	M(1,12)	Sweden	31
32		M(12,12)	0.6	0.7	0.8	0.9	0.9	1.0	1.1	1.2	1.2	1.2	1.3	1.3	1.4	M(12,12)		32
33	Reino Unido	M(1,12)	0.8	1.0	0.7	0.6	0.5	0.8	1.0	0.6	1.0	1.0	1.0	0.9	0.9	M(1,12)	United Kingdom	33
34		M(12,12)	1.3	1.2	1.2	1.1	1.0	1.0	0.9	0.9	0.9	0.8	0.8	0.8	0.8	M(12,12)		34

A.2.1.1 TAXAS DE CONVERSÃO IRREVOGÁVEIS PARA O EURO

IRREVOCABLE CONVERSION RATES FOR THE EURO

Fonte / Source: Banco Central Europeu / European Central Bank

x unidades de moeda por 1 euro / x currency units per 1 euro

	Moeda	Sigla	Valor
1	Franco belga / Belgian franc	BEF	40.3399
2	Marco alemão / Deutsche mark	DEM	1.95583
3	Dracma grega / Greek drachma(1)	GRD	340.750
4	Peseta espanhola / Spanish peseta	ESP	166.386
5	Franco francês / French franc	FRF	6.55957
6	Libra irlandesa / Irish pound	IEP	0.787564
7	Lira italiana / Italian lira	ITL	1936.27
8	Franco luxemburguês / Luxembourg franc	LUF	40.3399
9	Florim holandês / Dutch guilder	NLG	2.20371
10	Xelim austríaco / Austrian shilling	ATS	13.7603
11	Escudo português / Portuguese escudo	PTE	200.482
12	Markka finlandesa / Finnish markka	FIM	5.94573

1 Currency	2 Code	3 Value

As taxas de conversão irrevogáveis para o euro foram adoptadas no dia 31 de Dezembro de 1998 pelo Conselho da UE, sob proposta da Comissão das Comunidades Europeias e após consulta do Banco Central Europeu, tendo entrado em vigor às 0:00 horas do dia 1 de Janeiro de 1999 (hora local). Nos termos do enquadramento legal aplicável à utilização do euro, a taxa de conversão irrevogável do euro para cada uma das moedas participantes será a única taxa a utilizar, quer para a conversão entre o euro e a unidade de moeda nacional, quer para a conversão entre as unidades de moeda nacionais. As taxas irrevogáveis de conversão para o euro não podem ser arredondadas e não é permitido o cálculo de taxas de conversão inversas.

(1) Em vigor desde 1 de Janeiro de 2001.

The irrevocable conversion rates for the euro were adopted on 31 December 1998 by the EU Council, upon a proposal from the Commission of the European Communities and after consultation of the European Central Bank for effect at 0.00 on 1 January 1999 (local time). In compliance with the legal framework for the use of the euro, the irrevocable conversion rate for the euro for each participating currency is the only rate to be used for conversion either way between the euro and the national currency unit and also for conversions between national currency units. The irrevocable conversion rates for the euro cannot be rounded and the computation of inverse conversion rates is not permitted.

(1) As from 1 January 2001.

A.2.1.2 TAXAS UTILIZADAS PARA A DETERMINAÇÃO DA TAXA DE CONVERSÃO DO ESCUDO PARA O EURO

Taxas centrais bilaterais do escudo no MTC em Maio de 1998

RATES USED IN DETERMINING THE IRREVOCABLE CONVERSION RATE OF THE ESCUDO FOR THE EURO

ERM bilateral central rates of the escudo in May 1998

Fonte / Source: Instituto Monetário Europeu / European Monetary Institute

x escudos por 1 unidade de moeda / x escudos per 1 currency unit

	Moeda 1	Sigla 2	Valor 3
1	Franco belga / Belgian franc	BEF	4.96984
2	Marco alemão / Deutsche mark	DEM	102.505
3	Peseta espanhola / Spanish peseta	ESP	1.20492
4	Franco francês / French franc	FRF	30.5634
5	Libra irlandesa / Irish pound	IEP	254.560
6	Lira italiana / Italian lira	ITL	0.103541
7	Franco luxemburguês / Luxembourg franc	LUF	4.96984
8	Florim holandês / Dutch guilder	NLG	90.9753
9	Xelim austríaco / Austrian shilling	ATS	14.5697
10	Markka finlandesa / Finnish markka	FIM	33.7188

1 Currency	2 Code	3 Value

No dia 3 de Maio de 1998, os Ministros das Finanças e os Governadores dos Bancos Centrais dos Estados-membros da UE-11, conjuntamente com a Comissão e o Instituto Monetário Europeu, acordaram que as taxas centrais bilaterais do Mecanismo de Taxas de Câmbio do Sistema Monetário Europeu do SME então vigentes seriam utilizadas para calcular as taxas de conversão irrevogáveis para o euro. Embora para quantias pequenas tal não ocorra, da utilização destas taxas centrais na conversão entre diferentes denominações nacionais do euro podem resultar valores incorrectos.

Na conversão de valores entre unidades monetárias nacionais do euro devem ser respeitadas as seguintes convenções (Reg. CE nº. 1103/97 de 17 de Junho; artigos 4º nº. 4 e 5º): (i) os montantes a converter noutra unidade monetária nacional devem ser previamente convertidos num montante pecuniário expresso na unidade euro; (ii) o montante em euros poderá ser arredondado para, pelo menos, 3 casas decimais; (iii) posteriormente, este montante é convertido na outra unidade monetária nacional, arredondando para a subunidade mais próxima ou, na ausência de uma subunidade, para a unidade mais próxima ou para um múltiplo ou fracção da subunidade ou unidade monetária nacional.

Exemplo: Conversão de IEP 5 milhões em escudos:

1. Conversão do valor em libras irlandesas para euros:

IEP 5 000 000 x 0.787564 (taxa de conversão irrevogável EUR/IEP) = EUR 6 348 690.39214591. Admitindo um arredondamento para o mínimo de casas decimais permitido, obtém-se 6 348 690.392 euros.

2. Conversão do valor em euros para escudos:

EUR 6 348 690.392 x 200.482 (taxa de conversão irrevogável EUR/PTE) = PTE 1 272 798 147.1982. No caso da moeda portuguesa, nas "importâncias expressas em centavos, procede-se ao arredondamento para a unidade do escudo mais próxima" (Decreto-Lei nº 138/98 de 16 de Maio), pelo que o resultado correcto é de 1 272 798 147 escudos.

Note-se que o valor correcto dos 5 milhões de libras irlandesas, expresso em escudos (1 272 798 147 escudos) difere do valor erróneo que resultaria se se utilizasse directamente a paridade central bilateral entre a libra irlandesa e o escudo (IEP 5 000 000 x 254.56 (taxa central bilateral IEP/PTE) = PTE 1 272 800 000). A diferença é de 1853 escudos.

On 3 May 1998, the Finance Ministers and the Governors of Central Banks of the Member States of EU-11, together with the European Commission (EC) and the European Monetary Institute agreed that the bilateral central rates then prevailing at the Exchange Rate Mechanism of the European Monetary System would be used when calculating the irrevocable conversion rates for the euro. Although this is not the case for small amounts, using the central rates in the conversion between different national denominations of the euro may produce incorrect values.

The conversion between national currency units of the euro must observe the following conventions: (Council Regulation EC No. 1103/97 of 17 June 1997, articles 4 (4) and 5): (i) monetary amounts to be converted from one national currency unit into another shall first be converted into a monetary amount expressed in the euro unit; (ii) the amount in the euro unit may be rounded to not less than three decimals; (iii) afterwards, this amount is converted into the other national currency unit and rounded to the nearest sub-unit or, in the absence of a sub-unit, to the nearest unit or to a multiple or fraction of the sub-unit or unit of the national currency unit.

Example: Conversion of IEP 5 million into escudos:

1. Conversion of an amount in Irish pounds into euro units:

IEP 5 000 000 x 0.787564 (EUR/IEP irrevocable conversion rate) = EUR 6 348 690.39214591; EUR 6 348 690.392, if rounded to the minimum decimals allowed.

2. Conversion of the amount in euro units into escudos:

EUR 6 348 690.392 x 200.482 (EUR/PTE irrevocable conversion rate) = PTE 1 272 798 147.1982. Concerning the Portuguese currency, "amounts denominated in cents of the unit should be rounded to the nearest unit of the escudo" (Decree Law nº 138/98 of 16 May 1998), which implies that the correct amount is PTE 1 272 798 147.

Attention should be drawn to the fact that the correct value of IEP 5 millions when expressed in escudos (PTE 1 272 798 147) is different from the incorrect value that would result if the IEP/PTE bilateral central rate had been used for computation purposes (IEP 5 000 000 x 254.56 (IEP/PTE bilateral central rate) = = PTE 1 272 800 000). The result differs in PTE 1853.

A.2.2 TAXAS DE CÂMBIO DE REFERÊNCIA DO EURO
Valores médios

EURO REFERENCE EXCHANGE RATES
Averages

Fonte / Source: coluna / column (1-2) Banco Central Europeu / European Central Bank; (3) Banco de Pagamentos Internacionais / Bank for International Settlements

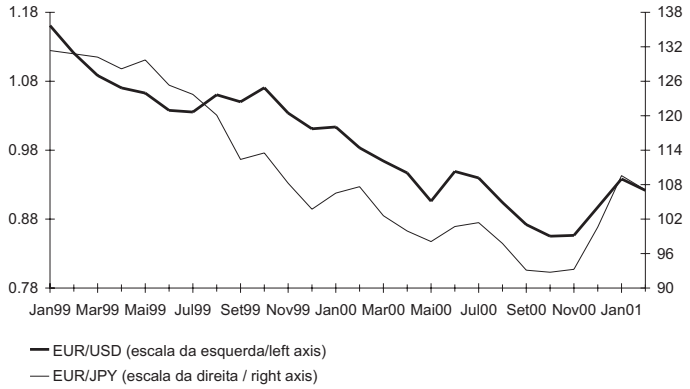

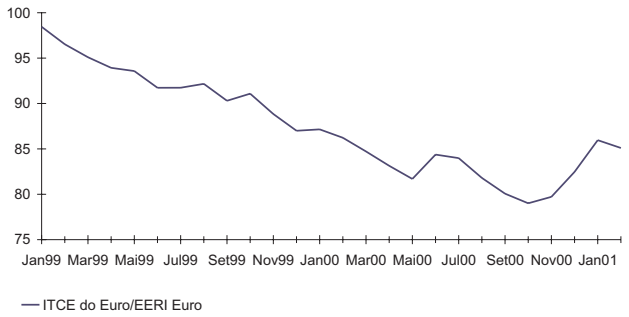

		Dólar EUA * 1	Iene japonês * 2	ITCE euro * 3
99		1.0658	121.32	92.471
00		0.9236	99.47	82.843
99	Set	1.0501	112.39	90.299
	Out	1.0706	113.52	91.085
	Nov	1.0338	108.25	88.840
	Dez	1.0110	103.72	86.996
00	Jan	1.0137	106.53	87.153
	Fev	0.9834	107.64	86.228
	Mar	0.9643	102.59	84.718
	Abr	0.9470	99.92	83.139
	Mai	0.9060	98.09	81.692
	Jun	0.9492	100.71	84.372
	Jul	0.9397	101.39	83.985
	Ago	0.9041	97.76	81.801
	Set	0.8721	93.11	80.069
	Out	0.8552	92.75	79.006
	Nov	0.8564	93.26	79.718
	Dez	0.8973	100.61	82.470
01	Jan	0.9383	109.57	85.959
	Fev	0.9217	107.08	85.097

	1 US dollar *	2 Japanese yen *	3 EERI euro *

* Série representada nos gráficos / Series represented in the graphs.

A.2.3 TAXAS DE CÂMBIO DE REFERÊNCIA DO EURO VIS-À-VIS OUTRAS MOEDAS DA UE E MTC II
Valores médios

EURO REFERENCE EXCHANGE RATES VIS-À-VIS OTHER EU CURRENCIES AND ERM II
Averages

Fonte / Source: coluna / column (1-4) Banco Central Europeu / European Central Bank; (5-6) Banco de Portugal

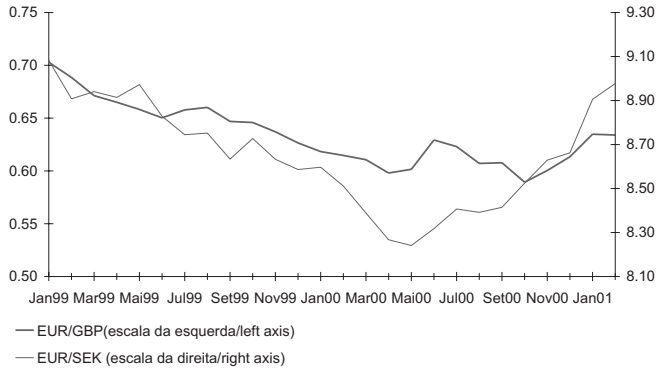

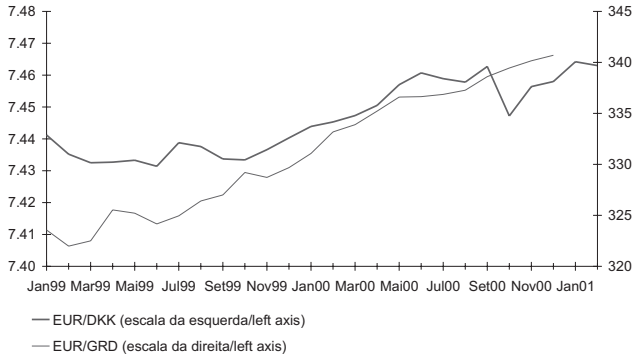

		Taxas de câmbio de referência do euro *				Desvios em relação às taxas centrais do euro (a) *	
		Libra esterlina 1	Coroa sueca 2	Coroa dinamarquesa 3	Dracma grega 4	Coroa dinamarquesa (1) 5	Dracma grega (1) 6
99		0.65874	8.8075	7.4355	325.76	-0.33	-7.74
00		0.60948	8.4452	7.4538	336.63	-0.09	-1.35
99	Set	0.64683	8.6337	7.4337	327.00	-0.36	-7.39
	Out	0.64587	8.7272	7.4334	329.20	-0.36	-6.77
	Nov	0.63702	8.6330	7.4366	328.72	-0.32	-6.91
	Dez	0.62651	8.5865	7.4403	329.68	-0.27	-6.64
00	Jan	0.61834	8.5968	7.4439	331.07	-0.22	-4.63
	Fev	0.61466	8.5114	7.4453	333.18	-0.20	-2.22
	Mar	0.61063	8.3884	7.4473	333.89	-0.17	-2.02
	Abr	0.59802	8.2671	7.4505	335.22	-0.13	-1.63
	Mai	0.60151	8.2410	7.4570	336.60	-0.05	-1.22
	Jun	0.62927	8.3177	7.4607	336.64	0.00	-1.21
	Jul	0.62304	8.4070	7.4589	336.86	-0.02	-1.14
	Ago	0.60710	8.3917	7.4578	337.27	-0.03	-1.03
	Set	0.60773	8.4145	7.4627	338.60	0.03	-0.64
	Out	0.58933	8.5245	7.4472	339.45	-0.18	-0.38
	Nov	0.60039	8.6289	7.4564	340.16	-0.05	-0.17
	Dez	0.61342	8.6622	7.4580	340.70	-0.03	-0.02
01	Jan	0.63480	8.9055	7.4642	.	0.05	.
	Fev	0.63400	8.9770	7.4630	.	0.04	.

	1 Pound sterling	2 Swedish krona	3 Danish krone	4 Greek drachma	5 Danish krone (1)	6 Greek drachma (1)
	Euro reference exchange rates *				Deviations from euro central rates (a)*	

(1) Um sinal negativo significa que a moeda está apreciada em relação à taxa central. / A minus sign means that the currency is overvalued against the central rate.

* Série representada nos gráficos / Series represented in the graphs.

A.2.4 TAXAS DE CÂMBIO INFORMATIVAS DO ESCUDO [(a)]
Valores médios

ESCUDO INFORMATIVE EXCHANGE RATES [(a)]
Averages

Fonte / Source: Banco de Portugal

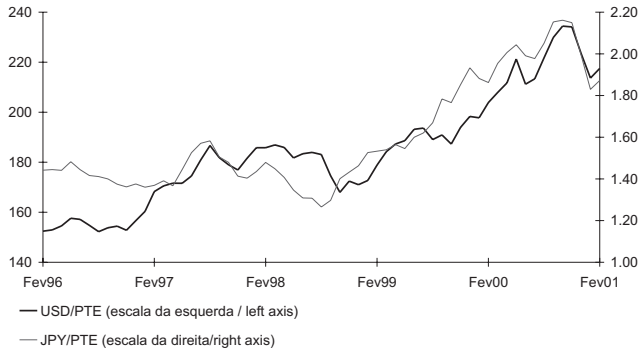

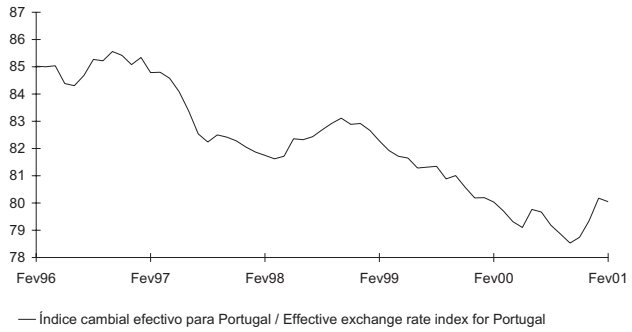

		Dólar EUA * 1	Iene japonês * 2	Índice cambial efectivo para Portugal [(b)] 3
98		180.237	1.3809	82.387
99		188.105	1.6525	81.389
00		217.066	2.0155	79.369
99	Set	190.917	1.7838	80.885
	Out	187.261	1.7661	81.006
	Nov	193.927	1.8520	80.577
	Dez	198.301	1.9329	80.187
00	Jan	197.773	1.8819	80.198
	Fev	203.866	1.8625	80.036
	Mar	207.904	1.9542	79.713
	Abr	211.702	2.0064	79.316
	Mai	221.283	2.0439	79.102
	Jun	211.212	1.9907	79.764
	Jul	213.347	1.9773	79.669
	Ago	221.748	2.0508	79.181
	Set	229.884	2.1532	78.862
	Out	234.427	2.1615	78.530
	Nov	234.099	2.1497	78.742
	Dez	223.428	1.9927	79.349
01	Jan	213.665	1.8297	80.178
	Fev	217.513	1.8723	80.048

	1 US dollar *	2 Japanese yen *	3 Effective exchange rate index for Portugal [(b)]

* Série representada nos gráficos / Series represented in the graphs.

A.3.1 TAXAS DE JURO DE CURTO PRAZO E TAXAS DE RENDIBILIDADE DE LONGO PRAZO

SHORT-TERM INTEREST RATES AND LONG-TERM YIELDS

Fonte / Source: linha / row (1) - European Banking Federation; (2) - British Bankers' Association; (4-6) Reuters (obrigações do Tesouro consideradas de referência / benchmark government bonds).

TAXAS DE JURO DE CURTO PRAZO (3 MESES)

SHORT-TERM INTEREST RATES (3 MONTHS)

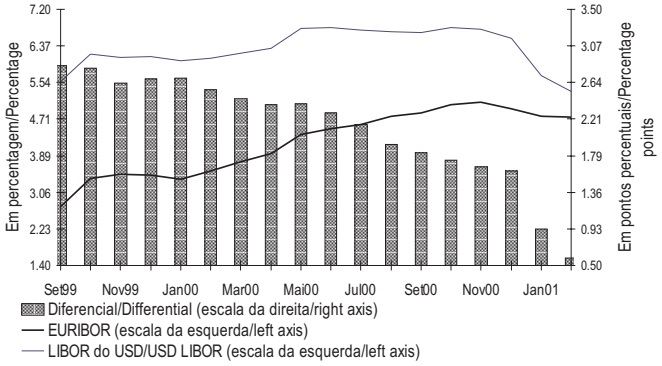

TAXAS DE RENDIBILIDADE DE LONGO PRAZO (10 ANOS) [a]

LONG-TERM YIELDS (10 YEARS) [a]

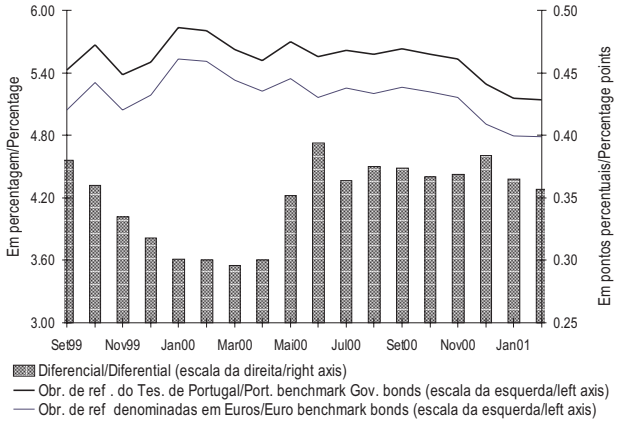

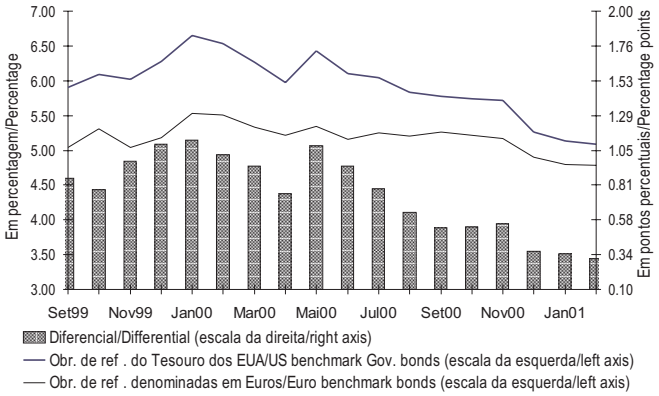

Valores médios / Average

		FEV 00 1	MAR 00 2	ABR 00 3	MAI 00 4	JUN 00 5	JUL 00 6	AGO 00 7	SET 00 8	OUT 00 9	NOV 00 10	DEZ 00 11	JAN 01 12	FEV 01 13		
1	Euribor	3.537	3.747	3.925	4.362	4.502	4.583	4.777	4.853	5.041	5.092	4.939	4.771	4.756	Euribor	1
2	Libor do USD	6.100	6.197	6.312	6.759	6.790	6.732	6.691	6.674	6.778	6.752	6.545	5.698	5.348	USD Libor	2
3	Diferencial	2.563	2.450	2.387	2.397	2.288	2.149	1.914	1.821	1.737	1.660	1.606	0.927	0.592	Differential	3
4	Taxas de rendibilidade de longo prazo para Portugal	5.807	5.625	5.521	5.698	5.555	5.616	5.575	5.633	5.581	5.535	5.288	5.158	5.140	Portuguese long-term yields	4
5	Taxas de rendibilidade de longo prazo para os EUA	6.528	6.269	5.974	6.426	6.105	6.041	5.829	5.781	5.742	5.715	5.262	5.135	5.093	US long-term yields	5
6	Taxas de rendibilidade de longo prazo do euro	5.507	5.329	5.221	5.346	5.161	5.252	5.200	5.259	5.214	5.166	4.904	4.793	4.783	Euro long-term yields	6
7	Diferencial entre as taxas de rendibilidade de longo prazo de Portugal e do euro	0.300	0.296	0.300	0.352	0.394	0.364	0.375	0.374	0.367	0.369	0.384	0.365	0.357	Differencial between Portuguese and euro long-term yields	7
8	Diferencial entre as taxas de rendibilidade de longo prazo dos EUA e do euro	1.021	0.940	0.753	1.080	0.944	0.789	0.629	0.522	0.528	0.549	0.358	0.342	0.310	Differencial between US and euro long-term yields	8

* Série representada no gráfico. / Series represented in the graph.

A.3.2 TAXAS DE JURO DAS OPERAÇÕES ACTIVAS DOS BANCOS
Operações de 91 a 180 dias com sociedades não financeiras privadas*

BANK LENDING RATES
From 91 to 180 days operations with non-financial private corporations*

Fonte / Source: Banco de Portugal

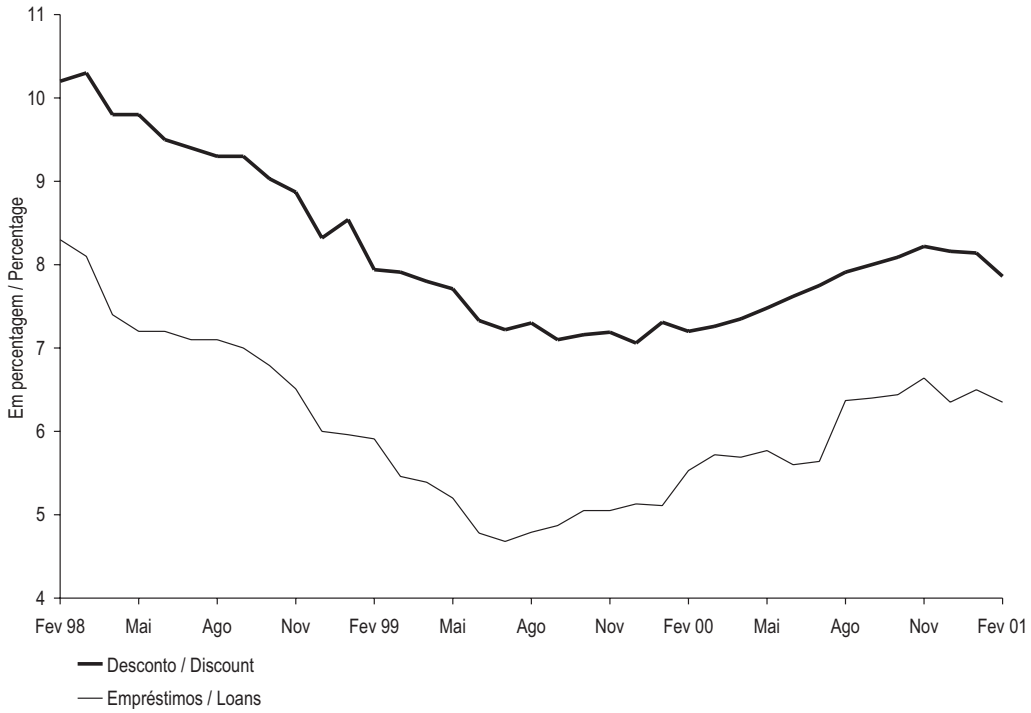

* Séries no quadro B.7.1. / Series in table B.7.1.

A.3.3 TAXAS DE JURO DAS OPERAÇÕES PASSIVAS DOS BANCOS
Depósitos a prazo de 31 a 90 dias e de 181 dias a 1 ano*

BANK DEPOSIT RATES
Time deposits from 31 to 90 days and from 181 days to 1 year *

Fonte / Source: Banco de Portugal

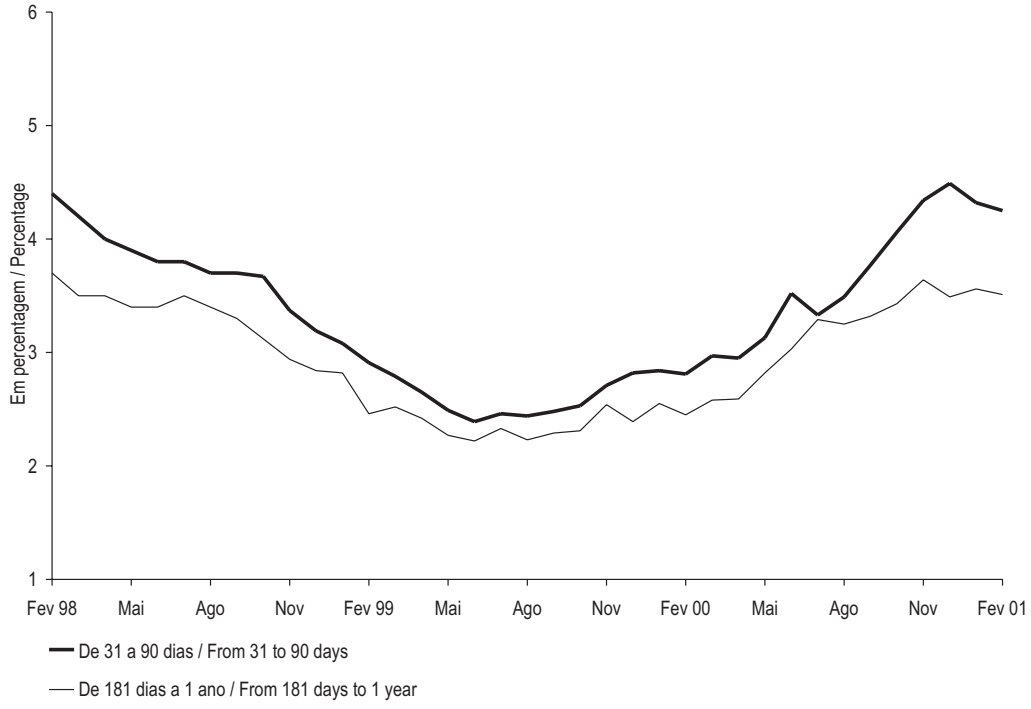

* Séries no quadro B.7.2. / Series in the table B.7.2.

A.3.4 ÍNDICE DE COTAÇÕES DE ACÇÕES

PSI Geral - Base: 05/01/88=1000

Fonte / Source: Bolsa de Valores de Lisboa / Lisbon Stock Exchange

SHARE PRICE INDEX

PSI General - Basis: 05/01/88=1000

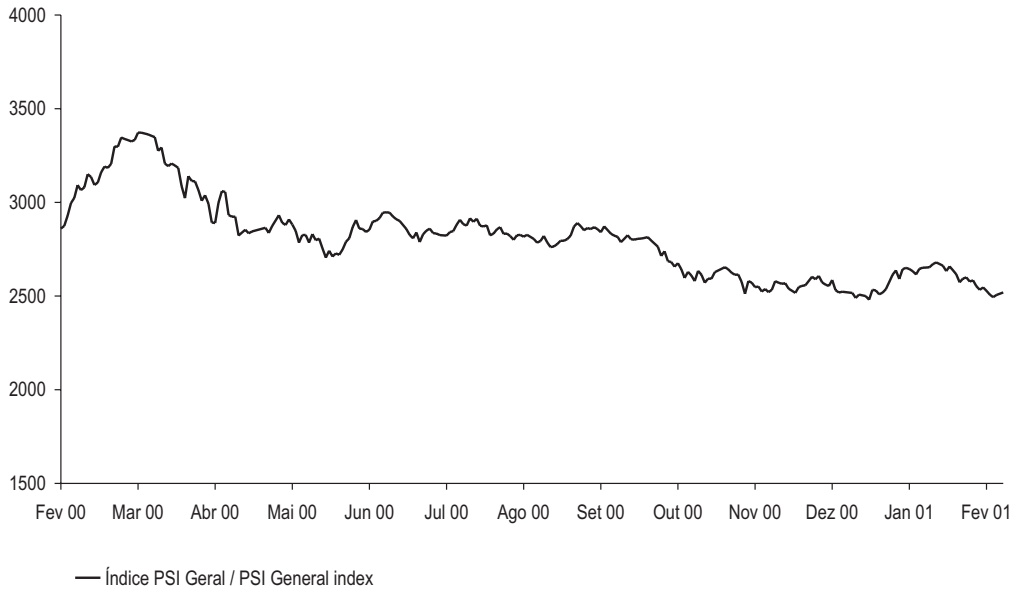

	PSI Geral				
	Índice Fim de período 1	JAN 01	Índice* 2	FEV 01	Índice* 3
95 Dez	877.69	1	.	1	2 671.11
96 Dez	1 163.54	2	2 499.59	2	2 662.00
97 Dez	1 922.72	3	2 480.29	5	2 633.30
98 Dez	2 427.33	4	2 533.30	6	2 658.34
99 Dez	2 732.36	5	2 529.99	7	2 637.72
		8	2 509.38	8	2 616.29
00 Fev	3 332.27	9	2 517.59	9	2 573.46
Mar	3 037.87	10	2 536.99	12	2 593.34
Abr	2 873.64	11	2 575.10	13	2 599.54
Mai	2 808.85	12	2 613.95	14	2 577.55
Jun	2 829.40	15	2 636.83	15	2 583.70
Jul	2 833.07	16	2 591.51	16	2 551.93
Ago	2 822.38	17	2 643.13	19	2 533.34
Set	2 806.82	18	2 650.38	20	2 545.96
Out	2 627.50	19	2 644.36	21	2 528.06
Nov	2 539.59	22	2 632.78	22	2 507.68
Dez	2 507.90	23	2 615.26	23	2 494.00
01 Jan	2 679.45	24	2 645.58	26	2 505.90
Fev	2 519.18	25	2 651.27	27	.
		26	2 651.95	28	2 519.18
		29	2 653.78		
		30	2 669.95		
		31	2 679.45		

	1 Index End-of-period	JAN 01	2 Index*	FEB 01	3 Index*
	PSI General				

* Série representada no gráfico. / Series represented in the graph.

A.3.5 SÍNTESE MONETÁRIA
Saldos em fim de mês

MONETARY SURVEY
End-of-month figures

Fonte / Source: Banco de Portugal

10^6 euros

		NOV 00 (1)	DEZ 00 (2)	JAN 01 (3)		
1	ACTIVO	155 921	156 291	156 814	ASSETS	1
2	Activos líquidos sobre o exterior(1)	-6 709	-6 704	-8 407	Net foreign assets(1)	2
3	Face a outros países da área do euro	-1 314	627	-3 596	Vis- -vis other euro area countries	3
4	Face a países fora da área do euro	-5 395	-7 331	-4 812	Vis- -vis non-euro area countries	4
5	Crédito interno	162 630	162 995	165 222	Domestic credit	5
6	Administrações públicas(2)	2 933	2 002	3 027	General government (GG)(2)	6
7	Sector não monetário (exc. adm. públicas)	159 697	160 993	162 195	Non-monetary sector (exc. GG)	7
8	PASSIVO	155 920	156 290	156 814	LIABILITIES	8
9	Circulação monetária(3)	5 131	5 392	5 065	Currency(3)	9
10	Depósitos e equiparados até 2 anos das adm.públicas (exc. adm.central)	3 006	1 696	2 567	General govern. (exc.CG) deposits and deposit-like instr. up to 2 years	10
11	Passivos vista	1 514	1 167	1 409	Overnight deposits	11
12	Outros depósitos e equiparados até 2 anos	1 492	529	1 158	Other deposits and deposit-like instruments up to 2 years	12
13	Depósitos e equip. até 2 anos do sector não monetário (exc. adm.públicas)	104 080	107 335	105 915	Non-monetary sector (exc.GG) deposits and deposit-like instr.up to 2 years	13
14	Passivos vista (excepto depósitos de poupança vista)	38 584	41 000	37 513	Overnight deposits (except sight savings deposits)	14
15	Outros depósitos e equip. até 2 anos (inclui dep.de poupança vista)	65 495	66 335	68 401	Other deposits and deposit-like instr. up to 2 years (inc.sight sav. deposits)	15
16	Depósitos e equip. a mais de 2 anos do sector não monetário (exc.ad.central)	5 620	4 611	3 339	Non-monetary sector (exc.CG) dep. and deposit-like instr.over 2 years	16
17	Títulos excepto capital	17 063	17 489	17 527	Securities other than capital	17
18	Até 2 anos	2 460	2 504	2 262	Up to 2 years	18
19	A mais de 2 anos	14 603	14 986	15 265	Over 2 years	19
20	Unidades de participação de fundos do mercado monetário	109	115	115	Money market funds shares / units	20
21	Capital e reservas(4)	26 723	24 577	26 422	Capital and reserves(4)	21
22	Outros passivos (líquidos)	-5 810	-4 924	-4 135	Other liabilities (net)	22
	Por memória				Memo items	
23	Bilhetes do Tesouro cedidos sem recurso ao sector residente não monetário (exc. administração central)	0	0	0	Treasury bills sold outright to non-monetary resident sector (exc. central government)	23

(1) Exclui passivos sob a forma de títulos. / Excludes liabilities for securities issued.
(2) Líquido dos passivos face à administração central. / Net of central government liabilities.
(3) Circulação monetária é igual à emissão monetária menos notas e moedas na posse de outras IFM. / Currency is equal to notes and coins excluding those held by other MFI.
(4) A partir de Dezembro de 1999, a noção de capital e reservas para fins estatísticos inclui provisões para créditos de cobrança duvidosa. / From December 1999 onwards, the capital and reserves definition for statistical purposes includes provisions for non-performing loans.

A.3.6 CONTRAPARTIDA DA VARIAÇÃO DOS PASSIVOS ATÉ 2 ANOS FACE AO SECTOR NÃO MONETÁRIO EXCEPTO ADMINISTRAÇÃO CENTRAL (AC)(1)
Variações de saldos em fim de mês

COUNTERPARTS TO CHANGES IN LIABILITIES UP TO 2 YEARS VIS-À-VIS NON-MONETARY SECTOR EXCEPT CENTRAL GOVERNMENT (CG)(1)
Changes in end-of-month figures

Fonte / Source: Banco de Portugal

10^6 euros

		Variação dos passivos até 2 anos face ao sector não monetário (excepto AC) 1=5+8	Contrapartida interna: Crédito às administrações públicas(2) 2	Contrapartida interna: Crédito ao sector não monetário (excepto administrações públicas) 3	Contrapartida interna: Outras 4	Contrapartida interna: Total 5=2+3+4	Contrapartida externa: Banco de Portugal 6	Contrapartida externa: Outras instituições financeiras monetárias 7	Contrapartida externa: Total 8=6+7		
	Variações de 12 meses									12 month changes	
1	Dez 99	9 445	-5 087	26 570	-4 905	16 578	872	-8 006	-7 134	Dec 99	1
2		9.4	-5.1	26.6	-4.9	16.6	0.9	-8.0	-7.1		2
3	Nov 00	6 960	-13	33 064	-8 893	24 158	-2 740	-14 458	-17 198	Nov 00	3
4		6.5	0.0	30.8	-8.3	22.5	-2.6	-13.5	-16.0		4
5	Dez 00	7 068	533	31 216	-8 403	23 346	-3 997	-12 281	-16 278	Dec 00	5
6		6.4	0.5	28.4	-7.7	21.3	-3.6	-11.2	-14.8		6
7	Jan 01	7 762	2 059	31 829	-10 360	23 528	-4 335	-11 430	-15 766	Jan 01	7
8		7.2	1.9	29.4	-9.6	21.8	-4.0	-10.6	-14.6		8
	Variações mensais									1 month changes	
9	Nov 00	662	-227	16	2 116	1 905	-1 075	-168	-1 243	Nov 00	9
10	99	1 197	869	2 746	-1 703	1 912	-2 467	1 751	-715	99	10
11	Dez 00	2 681	-930	1 590	1 475	2 135	862	-316	546	Dec 00	11
12	99	2 572	-1 476	3 438	985	2 947	2 119	-2 494	-375	99	12
13	Jan 01	-1 080	1 023	1 223	-1 738	507	-1 552	-35	-1 587	Jan 01	13
14	00	-1 773	-503	609	220	326	-1 215	-885	-2 099	00	14
	Variação acumulada desde o início do ano									Cumulative changes since the beginning of the year	
15	Jan 01	-1 080	1 023	1 223	-1 738	507	-1 552	-35	-1 587	Jan 01	15
16	00	-1 773	-503	609	220	326	-1 215	-885	-2 099	00	16

	1=5+8 Changes in liabilities up to 2 years vis-à-vis non-monetary sector (exc.CG)	2 Credit to the general government (GG)(2)	3 Credit to the non-monetary sector (exc.GG)	4 Other	5=2+3+4 Total	6 Banco de Portugal	7 Other monetary financial institutions	8=6+7 Total	
		Domestic counterpart				External counterpart			

(1) As percentagens correspondem a contrapartidas em percentagem dos passivos até 2 anos face ao sector não monetário (excepto administração central) no início do período. / The percentages are counterparts in percentage of liabilities up to 2 years vis-à-vis non-monetary sector (except central government) in the beginning of the period.
(2) Líquido dos passivos face à administração central. / Net of liabilities vis-à-vis central government.

A.3.7 CONTRAPARTIDA DA VARIAÇÃO DOS PASSIVOS ATÉ 2 ANOS FACE AO SECTOR NÃO MONETÁRIO EXCEPTO ADMINISTRAÇÃO CENTRAL

COUNTERPARTS TO CHANGES IN LIABILITIES UP TO 2 YEARS VIS-À-VIS THE NON-MONETARY SECTOR EXCEPT CENTRAL GOVERNMENT

Variações acumuladas desde o início do ano calculadas com base em saldos em fim de mês

Cumulative changes since the beginning of the year computed from end-of-month figures

Fonte / Source: Banco de Portugal

10^9 euros

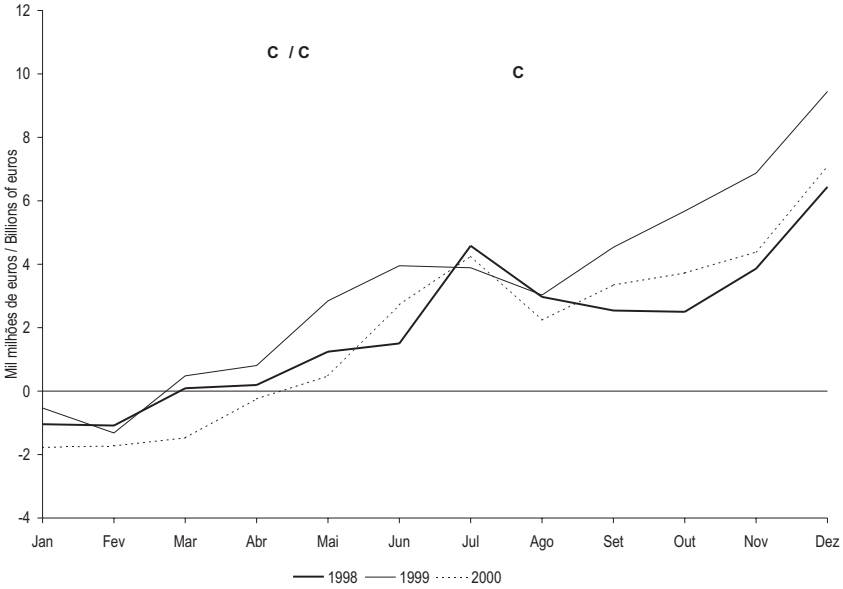

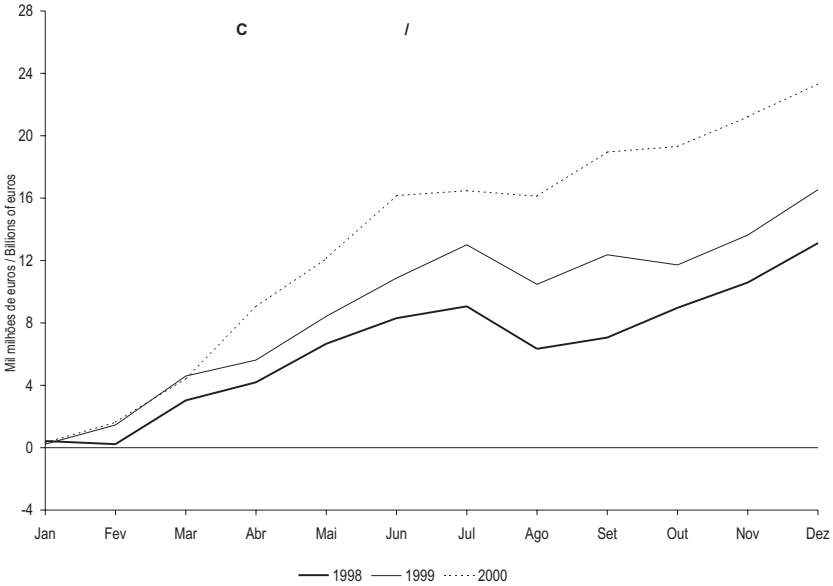

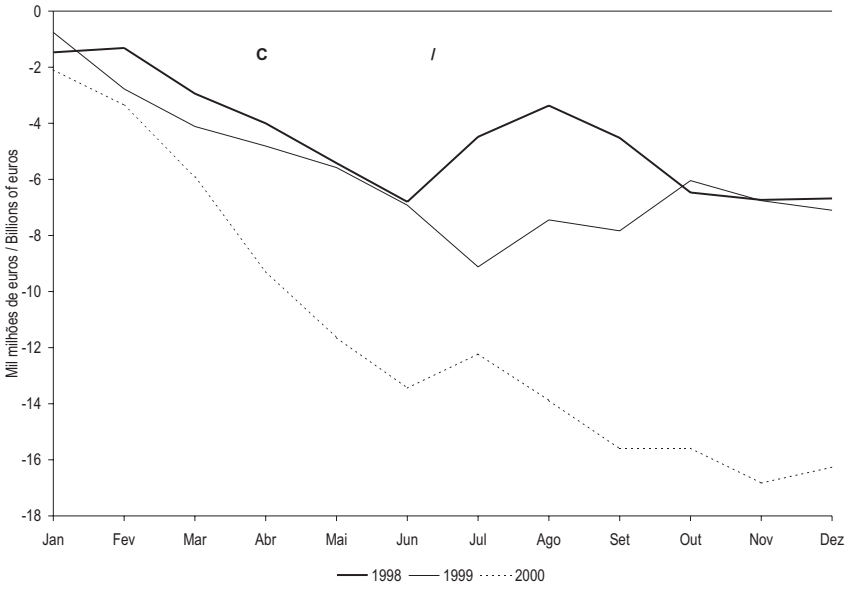

A.3.8 PASSIVOS ATÉ 2 ANOS FACE AO SECTOR NÃO MONETÁRIO EXCEPTO ADMINISTRAÇÃO CENTRAL

Taxas de variação

LIABILITIES UP TO 2 YEARS VIS-À-VIS NON-MONETARY SECTOR EXCEPT CENTRAL GOVERNMENT

Rates of change

Fonte / Source: Banco de Portugal

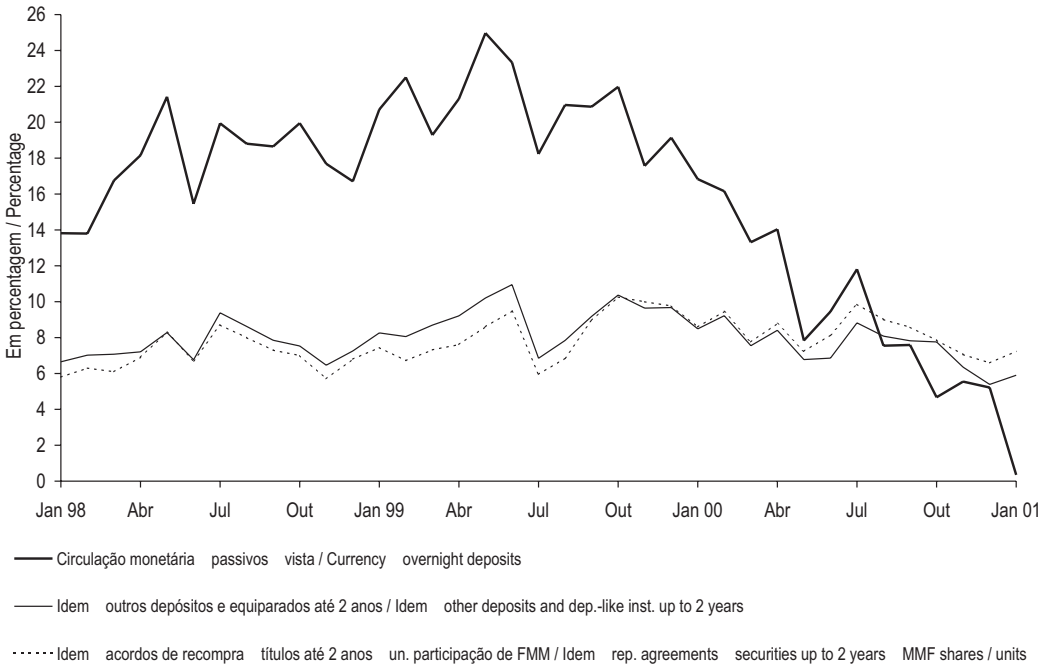

			JAN 00 1	FEV 00 2	MAR 00 3	ABR 00 4	MAI 00 5	JUN 00 6	JUL 00 7	AGO 00 8	SET 00 9	OUT 00 10	NOV 00 11	DEZ 00 12	JAN 01 13			
1	Circulação monetária(1)	M(1,12)	16.8	16.2	13.3	14.0	7.8	9.4	11.8	7.5	7.6	4.7	5.5	5.2	0.3	Currency(1) overnight	M(1,12)	1
2	passivos vista(2).....	M(13,12)	20.5	20.1	19.4	19.0	17.8	16.6	15.7	14.9	13.9	12.6	11.4	10.5	9.0	deposits(2).....	M(13,12)	2
3	Idem outros depósitos e	M(1,12)	8.5	9.2	7.6	8.4	6.8	6.9	8.8	8.1	7.8	7.8	6.4	5.4	5.9	Idem other deposits and	M(1,12)	3
4	equiparados até 2 anos(3).....	M(13,12)	9.0	9.1	9.1	9.0	8.8	8.6	8.4	8.5	8.5	8.4	8.1	7.8	7.5	dep.-like inst.up to 2 years(3).	M(13,12)	4
	Idem acordos de recompra															Idem rep. agreements		
5	títulos até 2 anos un. de	M(1,12)	8.6	9.5	7.8	8.8	7.2	8.1	9.9	9.0	8.6	7.9	7.1	6.6	7.2	securities up to 2 years	M(1,12)	5
6	participação de FMM	M(13,12)	8.3	8.4	8.5	8.6	8.6	8.5	8.6	8.8	8.9	8.9	8.6	8.3	8.1	+ MMF shares / units....	M(13,12)	6

(1) Circulação monetária é igual à emissão monetária menos notas e moedas na posse de outras IFM. / Currency is equal to notes and coins excluding those held by other MFI.
(2) Excepto depósitos de poupança à vista. / Excluding sight savings deposits.
(3) Excepto depósitos com pré-aviso superior a 3 meses e acordos de recompra. / Excluding over 3-month notice deposits and repurchase agreements.

* Série representada no gráfico. / Series represented in the graph.

A.3.9 AGREGADOS DE CRÉDITO INTERNO
Taxas de variação

Fonte / Source: Banco de Portugal

DOMESTIC CREDIT AGGREGATES
Rates of change

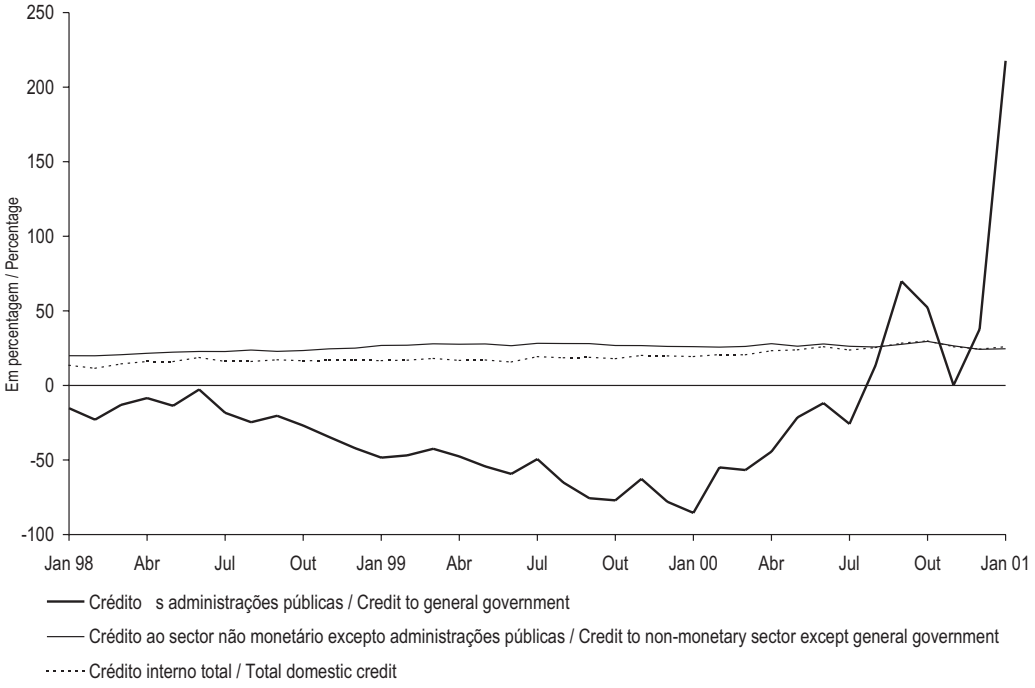

		JAN 00 1	FEV 00 2	MAR 00 3	ABR 00 4	MAI 00 5	JUN 00 6	JUL 00 7	AGO 00 8	SET 00 9	OUT 00 10	NOV 00 11	DEZ 00 12	JAN 01 13			
1 Crédito s administrações públicas(1)	M(1,12)	-85.5	-55.0	-56.7	-44.4	-21.4	-11.8	-25.8	13.4	69.9	52.2	0.1	37.7	217.7	M(1,12)	Credit to general	1
2	M(13,12)	-58.0	-58.7	-59.8	-60.7	-60.3	-58.7	-56.6	-54.8	-50.2	-44.4	-38.5	-33.9	-25.0	M(13,12)	government(1)	2
3 Crédito líquido administração	M(1,12)	-132.2	-84.4	-81.6	-65.7	-38.4	-25.6	-46.1	25.1	n.a.	n.a.	-18.9	-45.4	-136.1	M(1,12)	Net credit to central government	3
4 central	M(13,12)	-73.8	-75.7	-78.0	-80.5	-81.9	-82.0	-81.7	-82.3	n.a.	n.a.	-69.6	-67.0	-56.0	M(13,12)	. . . . .	4
5 Crédito s administrações públicas	M(1,12)	13.6	12.0	10.9	9.7	8.7	8.3	7.7	6.1	5.6	2.7	5.4	7.0	4.9	M(1,12)	Credit to general government	5
6 excepto administração central . . .	M(13,12)	15.3	15.0	14.6	14.3	13.7	13.2	12.7	12.0	11.1	10.1	9.2	8.5	7.8	M(13,12)	except central government. . .	6
7 Crédito ao sector não monetário	M(1,12)	26.0	25.7	26.2	28.0	26.3	27.8	26.2	25.8	27.6	29.5	26.5	24.2	24.6	M(1,12)	Credit to non-monetary sector . .	7
8 excepto administrações públicas .	M(13,12)	27.2	27.1	27.0	27.0	26.9	27.0	26.9	26.7	26.7	26.9	26.8	26.6	26.5	M(13,12)	except general government . .	8
9 Crédito a instituições financeiras	M(1,12)	20.3	22.0	29.3	34.1	26.7	65.8	56.3	43.7	61.9	66.0	52.7	32.4	43.5	M(1,12)	Credit to non-monetary financial	9
10 não monetárias	M(13,12)	18.9	19.1	20.0	21.1	22.1	26.0	30.0	32.4	35.9	39.4	41.7	41.8	43.0	M(13,12)	institutions	10
11 Crédito a sociedades não	M(1,12)	26.4	26.6	24.4	30.2	28.8	25.6	25.3	26.4	25.2	28.5	25.0	25.8	24.2	M(1,12)	Credit to non-financial	11
12 financeiras.	M(13,12)	25.5	25.8	25.8	26.1	26.3	26.3	26.2	26.2	26.1	26.2	26.3	26.3	26.3	M(13,12)	corporations	12
13 Crédito a particulares(2)	M(1,12)	27.2	25.8	27.1	24.1	23.6	20.8	19.9	20.6	20.6	21.0	20.9	20.4	20.0	M(1,12)	Credit to private individuals(2) . .	13
14	M(13,12)	31.4	30.8	30.3	29.7	28.9	27.9	26.7	25.7	24.9	24.1	23.4	22.9	22.3	M(13,12)	. . . . .	14
15 Crédito interno total.	M(1,12)	19.4	20.7	20.6	23.3	23.9	26.0	23.7	25.4	28.4	29.9	25.9	24.4	26.0	M(1,12)	Total domestic credit	15
16	M(13,12)	18.2	18.5	18.8	19.2	19.7	20.5	21.1	21.6	22.3	23.2	23.8	24.1	24.5	M(13,12)	. . . . .	16

(1) Líquido dos passivos face à administração central. / Net of liabilites vis-à-vis central government.
(2) Inclui crédito a emigrantes. / Includes credit to emigrants.
n.a. Taxa não publicada uma vez que compara posições de sinal contrário./ Non publishable rate since it is comparing a positive value with a negative one.
* Série representada no gráfico. / Series represented in the graph.

A.3.10 CRÉDITO INTERNO A SOCIEDADES NÃO FINANCEIRAS POR RAMO DE ACTIVIDADE[1]

Taxas de variação homóloga (M(1,12)) calculadas com base em saldos em fim de mês

DOMESTIC CREDIT TO NON-FINANCIAL CORPORATIONS BY BRANCH OF ACTIVITY[1]

Year-on-year rate of change (M(1,12)) computed from end-of-month figures

Fonte / Source: Banco de Portugal

		Peso no total/ Weight on the total JAN 01 1	JAN 00 2	FEV 00 3	MAR 00 4	ABR 00 5	MAI 00 6	JUN 00 7	JUL 00 8	AGO 00 9	SET 00 10	OUT 00 11	NOV 00 12	DEZ 00 13	JAN 01 14		
1	Total	100.0	31.0	30.9	28.3	34.0	32.1	27.4	27.1	27.8	26.2	29.0	26.5	26.6	23.7	Total	1
2	Agricultura, produção animal, caça, silvicultura e pesca	1.3	22.8	20.4	11.8	9.5	14.5	7.1	5.9	2.2	0.9	1.1	4.4	3.5	-1.2	Agriculture, hunting, forestry, and fishing	2
3	Indústrias extractivas	1.0	33.2	28.8	17.8	15.8	26.2	21.9	8.3	12.2	5.4	13.1	18.6	20.3	21.1	Mining and quarrying	3
4	Indústrias transformadoras	21.1	22.5	21.3	20.1	22.1	23.2	22.8	18.3	20.4	20.5	23.7	24.7	21.9	20.4	Manufacturing	4
5	Produção e distribuição de electricidade, gás e água	4.2	22.5	38.2	28.0	32.9	16.0	15.1	31.9	33.6	45.7	52.7	61.8	56.2	51.9	Production and distribution of electricity, gas and water	5
6	Construção	18.8	31.7	43.3	38.6	39.5	35.4	38.3	42.2	37.6	37.8	37.5	37.8	39.3	37.1	Construction	6
7	Serviços	53.7	35.2	31.4	29.5	38.7	36.6	27.7	27.0	28.6	24.9	28.2	22.3	23.4	19.9	Services	7

(1) Crédito não titulado mais papel comercial. / Credit excluding securities plus commercial paper.

* Série representada no gráfico. / Series represented in the graph.

A.3.11 CRÉDITO INTERNO A SOCIEDADES NÃO FINANCEIRAS POR FINALIDADE[1]

Taxas de variação homóloga (M(1,12)) calculadas com base em saldos em fim de período

Fonte / Source: Banco de Portugal

DOMESTIC CREDIT TO NON-FINANCIAL CORPORATIONS BY PURPOSE[1]

Year-on-year growth rates (M(1,12)) computed from end-of-month figures

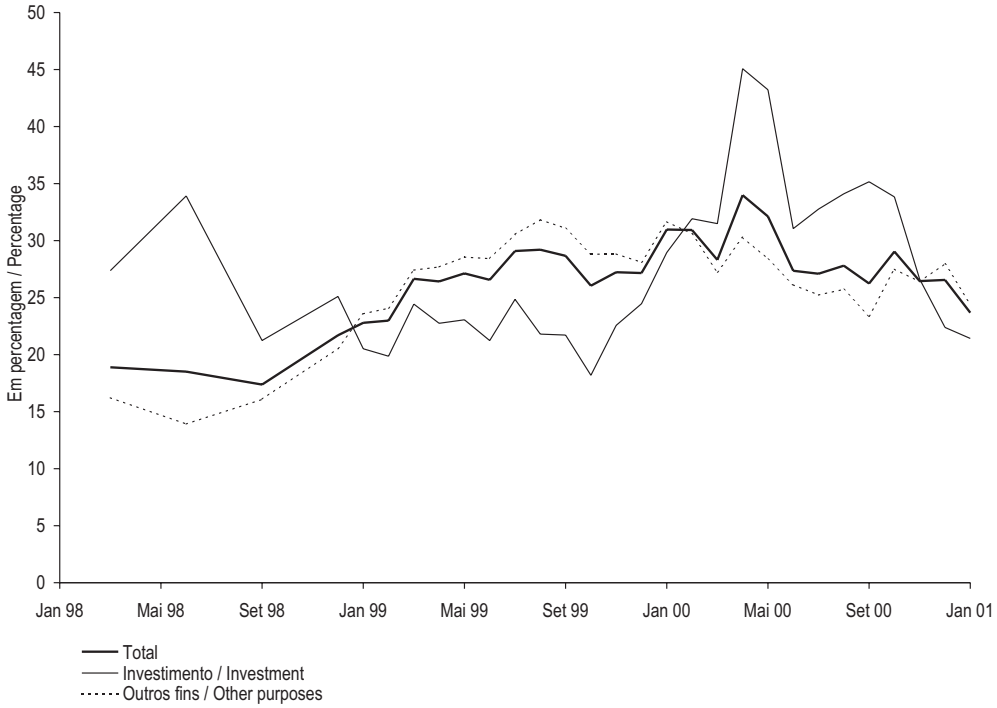

	Peso no total/ Weight on the total JAN 01	JAN 00	FEV 00	MAR 00	ABR 00	MAI 00	JUN 00	JUL 00	AGO 00	SET 00	OUT 00	NOV 00	DEZ 00	JAN 01		
	1	2	3	4	5	6	7	8	9	10	11	12	13	14		
1 Total	100.0	31.0	30.9	28.3	34.0	32.1	27.4	27.1	27.8	26.2	29.0	26.5	26.6	23.7	Total	1
2 Investimento	24.5	29.0	31.9	31.5	45.1	43.2	31.0	32.8	34.1	35.2	33.8	26.6	22.4	21.4	Investment	2
3 Outros fins	75.5	31.7	30.6	27.2	30.3	28.4	26.1	25.2	25.7	23.4	27.5	26.4	28.0	24.4	Other purposes	3

(1) Crédito não titulado mais papel comercial. / Credit excluding securities plus commercial paper.

* Série representada no gráfico. / Series represented in the graph.

A.3.12 CRÉDITO INTERNO A PARTICULARES POR FINALIDADE[1]

Taxas de variação homóloga (M(1,12)) calculadas com base em saldos em fim de mês

DOMESTIC CREDIT TO PRIVATE INDIVIDUALS BY PURPOSE[1]

Year-on-year growth rates (M(1,12)) computed from end-of-month figures

Fonte / Source: Banco de Portugal.

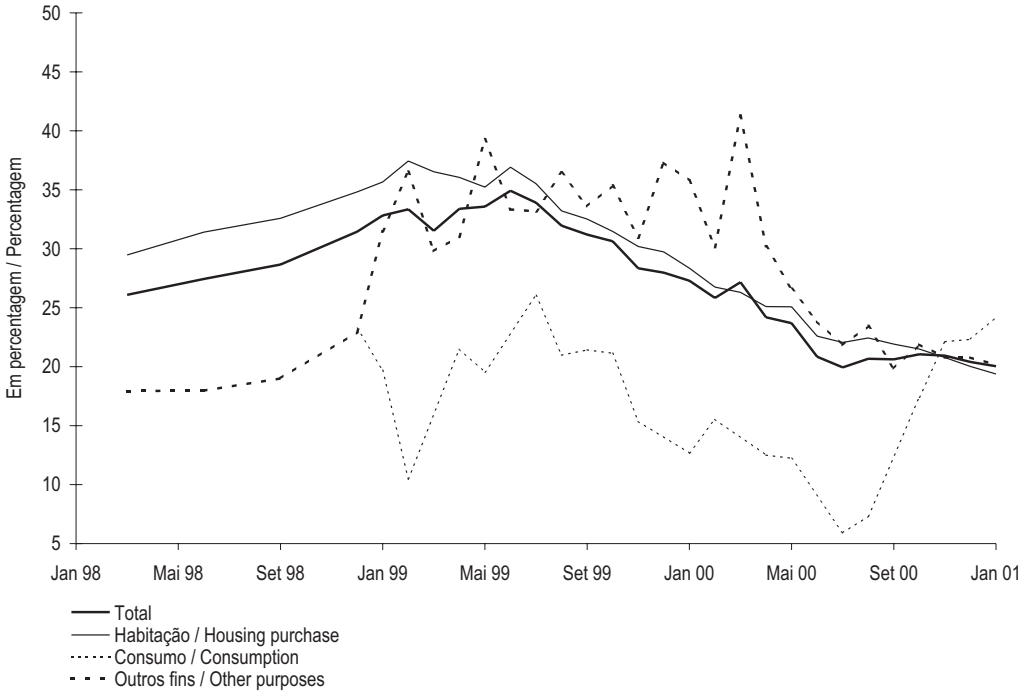

		Peso no total/ Weight on the total JAN 01	JAN 00	FEV 00	MAR 00	ABR 00	MAI 00	JUN 00	JUL 00	AGO 00	SET 00	OUT 00	NOV 00	DEZ 00	JAN 01		
		1	2	3	4	5	6	7	8	9	10	11	12	13	14		
1	Total	100.0	27.3	25.8	27.2	24.2	23.7	20.8	19.9	20.7	20.6	21.1	20.9	20.4	20.0	Total	1
2	Habitação	74.3	28.4	26.8	26.3	25.1	25.1	22.6	22.1	22.4	21.9	21.5	20.8	20.0	19.4	Housing	2
3	Consumo[2]	11.8	12.7	15.5	17.8	12.5	12.2	7.8	5.9	7.3	13.7	17.4	22.1	22.3	24.2	Consumption[2]	3
4	Outros fins	13.9	35.8	30.1	41.3	30.2	26.6	23.8	21.8	23.4	19.8	21.9	20.8	20.8	20.2	Other purposes	4

(1) Inclui apenas crédito não titulado concedido por outras instituições financeiras monetárias. Inclui crédito a emigrantes. / Only includes credit, except securities, of other monetary financial institutions. Includes credit to emigrants.
(2) O crédito ao consumo está incluído no crédito para outros fins até Setembro de 1998. / Consumer credit is included in credit to other purposes up to September 1998.

* Série representada no gráfico. / Series represented in the graph.

A.3.13 BALANÇO DO BANCO DE PORTUGAL
Saldos em fim de mês

BALANCE SHEET OF THE BANCO DE PORTUGAL
End-of-month figures

Fonte / Source: Banco de Portugal

10^6 euros

JAN 01	Residentes					Residentes em outros países da área do euro					Residentes em países fora da área do euro	Sector não especificado	
	IFM	Sector não monetário				IFM	Sector não monetário						
		Administrações públicas (AP)			Sector não monetário (exc. AP)		Administrações públicas (AP)			Sector não monetário (exc. AP)			
		Adm. central (AC)	Adm. púb. (exc. AC)	Total			Adm. central (AC)	Adm. púb. (exc. AC)	Total				
	1	2	3	4	5	6	7	8	9	10	11	12	
1 ACTIVO													ASSETS 1
2 Numerário	.....	.....	.....	.....	.....	.....	.....	.....	.....	.....	.....	0	Notes and coins 2
3 Créditos e equiparados	3 199	0	0	0	108	1 466	0	0	0	0	1 044	.....	Credits and credit-like instruments 3
4 Títulos excepto acções	0	0	0	0	75	282	4 774	0	4 774	43	9 237	.....	Securities other than shares 4
5 Até 1 ano	0	.	.	.	.	209	.	.	.	.	.	.....	Up to 1 year 5
6 De 1 a 2 anos	0	.	.	.	.	0	.	.	.	.	.	.....	From 1 to 2 years 6
7 A mais de 2 anos	0	.	.	.	.	73	.	.	.	.	.	.....	Over 2 years 7
8 Títulos do mercado monetário	.	.....	.....	.....	.....	0	.....	.....	.....	.....	0	.....	Money market paper 8
9 Un. de participação de FMM	0	.....	.....	.....	.....	0	.....	.....	.....	.....	0	.....	Money market funds shares / units 9
10 Acções e outras participações	.	.....	.....	.....	38	96	.....	.....	.....	0	13	.....	Shares and other equity 10
11 Activos diversos	.....	.....	.....	.....	.....	.....	.....	.....	.....	.....	.....	1 190	Remaining assets 11
12 Ouro monetário(1)	.....	.....	.....	.....	.....	.....	.....	.....	.....	.....	.....	5 581	Monetary gold(1) 12
13 Direitos de saque especiais (DSE)	.....	.....	.....	.....	.....	.....	.....	.....	.....	.....	.....	58	Special drawing rights (SDR) 13
14 Activos face ao FMI(2)	.....	.....	.....	.....	.....	.....	.....	.....	.....	.....	.....	388	Assets vis- -vis IMF(2) 14
15 Por memória Activos face ao BCE	.....	.....	.....	.....	.....	1 058	.....	.....	.....	.....	.....	.....	Memo items Assets vis- -vis ECB 15
16 PASSIVO													LIABILITIES 16
17 Emissão monetária	.....	.....	.....	.....	.....	.....	.....	.....	.....	.....	.....	5 970	Notes and coins 17
18 Depósitos e equiparados	2 773	0	0	0	3	6 354	0	0	0	0	3 256	.....	Deposits and deposit-like instruments 18
19 Passivos vista	2 773	0	0	0	3	5 897	0	0	0	0	.	.....	Overnight deposits 19
20 Depósitos com pré-aviso	0	0	0	0	0	0	0	0	0	0	.	.....	Notice deposits 20
21 Até 3 meses	0	0	0	0	0	0	0	0	0	0	.	.....	Up to 3 months 21
22 Superior a 3 meses	0	0	0	0	0	0	0	0	0	0	.	.....	Over 3 months 22
23 Acordos de recompra	0	0	0	0	0	457	0	0	0	0	.	.....	Repurchase agreements 23
24 Outros depósitos e equiparados	0	0	0	0	0	0	0	0	0	0	.	.....	Other deposits and dep.-like instruments 24
25 Até 1 ano	0	0	0	0	0	0	0	0	0	0	.	.....	Up to 1year 25
26 De 1 a 2 anos	0	0	0	0	0	0	0	0	0	0	.	.....	From 1 to 2 years 26
27 A mais de 2 anos	0	0	0	0	0	0	0	0	0	0	.	.....	Over 2 years 27
28 Títulos excepto capital	.....	.....	.....	.....	.....	.....	.....	.....	.....	.....	.....	3 784	Securities other than capital 28
29 Até 1 ano	.....	.....	.....	.....	.....	.....	.....	.....	.....	.....	.....	0	Up to 1 year 29
30 De 1 a 2 anos	.....	.....	.....	.....	.....	.....	.....	.....	.....	.....	.....	0	From 1 to 2 years 30
31 A mais de 2 anos	.....	.....	.....	.....	.....	.....	.....	.....	.....	.....	.....	3 784	Over 2 years 31
32 Títulos do mercado monetário	.....	.....	.....	.....	.....	.....	.....	.....	.....	.....	.....	.	Money market paper 32
33 Capital e reservas	.....	.....	.....	.....	.....	.....	.....	.....	.....	.....	.....	4 507	Capital and reserves 33
34 Passivos diversos	.....	.....	.....	.....	.....	.....	.....	.....	.....	.....	.....	869	Remaining liabilities 34
35 Contrapartida dos DSE	.....	.....	.....	.....	.....	.....	.....	.....	.....	.....	.....	75	SDR counterpart 35
36 Por memória Passivos face ao BCE	.....	.....	.....	.....	.....	5 897	.....	.....	.....	.....	.....	.....	Memo items Liabilities vis- -vis ECB 36

	1	2	3	4	5	6	7	8	9	10	11	12	
	MFI	Central gov. (CG)	General gov. (exc. CG)	Total	Non-monetary sector (exc. GG)	MFI	Central gov. (CG)	General gov. (exc. CG)	Total	Non-Monetary sector (exc. GG)	Non-euro area residents	Non-specified sector	JAN 01
		General government (GG)					General government						
		Non-monetary sector					Non-monetary sector						
	Residents					Other euro area residents							

(1) Inclui o ouro afecto a *swaps* (IME e outros). / Includes gold swaps (with EMI and other).
(2) Inclui posição de reserva e outros activos. / Includes reserve position and other assets.

A.3.14 BALANÇO AGREGADO DAS OUTRAS INSTITUIÇÕES FINANCEIRAS MONETÁRIAS

OTHER MONETARY FINANCIAL INSTITUTIONS AGGREGATED BALANCE SHEET

Saldos em fim de mês / **End-of-period figures**

Fonte / Source: Banco de Portugal

10^6 euros

JAN 01	Residentes: IFM (1)	Residentes: Sector não monetário: Administrações públicas (AP): Adm. central (AC) (2)	Residentes: Sector não monetário: Administrações públicas (AP): Adm. públicas (exc. AC) (3)	Residentes: Sector não monetário: Administrações públicas (AP): Total (4)	Residentes: Sector não monetário: Sector não monetário (exc. AP) (5)	Residentes em outros países da área do euro: IFM (6)	Residentes em outros países da área do euro: Sector não monetário: Administrações públicas (AP): Adm. central (AC) (7)	Residentes em outros países da área do euro: Sector não monetário: Administrações públicas (AP): Adm. públicas (exc. AC) (8)	Residentes em outros países da área do euro: Sector não monetário: Administrações públicas (AP): Total (9)	Residentes em outros países da área do euro: Sector não monetário: Sector não monetário (exc. AP) (10)	Residentes em países fora da área do euro (11)	Sector não especificado (12)		
1 ACTIVO													ASSETS	1
2 Numerário	.....	.....	.....	.....	.....	.....	.....	.....	.....	.....	.....	1 035	Notes and coins	2
3 do qual Moedas de países da área do euro	.....	.....	.....	.....	.....	.....	.....	.....	.....	.....	.....	983	of which euro area currencies	3
4 Créditos e equiparados	21 487	.	.	2 267	143 904	16 631	.	.	67	4 910	26 032	.....	Credits and credit-like instruments	4
5 dos quais Moedas de países da área do euro	22 579	.	.	2 266	141 169	11 747	.	.	16	4 280	13 467	.....	of which euro area currencies	5
6 Títulos excepto acções	8 224	.	.	6 518	7 945	539	.	.	804	971	2 519	.....	Securities other than shares	6
7 Moedas de países da área do euro	8 189	.	.	6 454	7 920	504	.	.	771	932	1 633	.....	Euro area currencies	7
8 Até 1 ano	12	.	.	.	.	25	.	.	.	.	.	.....	Up to 1 year	8
9 De 1 a 2 anos	6	.	.	.	.	6	.	.	.	.	.	.....	From 1 to 2 years	9
10 A mais de 2 anos	8 172	.	.	.	.	474	.	.	.	.	.	.....	Over 2 years	10
11 Moedas de países fora da área do euro	35	.	.	65	25	35	.	.	33	39	887	.....	Non-euro area currencies	11
12 Até 1 ano	0	.	.	.	.	0	.	.	.	.	.	.....	Up to 1 year	12
13 De 1 a 2 anos	0	.	.	.	.	3	.	.	.	.	.	.....	From 1 to 2 years	13
14 A mais de 2 anos	35	.	.	.	.	32	.	.	.	.	.	.....	Over 2 years	14
15 Títulos do mercado monetário	.	.....	.....	.....	.....	0	.....	.....	.....	.....	0	.....	Money market paper	15
16 Moedas de países da área do euro	.	.....	.....	.....	.....	0	.....	.....	.....	.....	0	.....	Euro area currencies	16
17 Moedas de países fora da área do euro	.	.....	.....	.....	.....	0	.....	.....	.....	.....	0	.....	Non-euro area currencies	17
18 Un. de participação de FMM	0	.....	.....	.....	.....	0	.....	.....	.....	.....	0	.....	Money market funds shares / units	18
19 Acções e outras participações	1 592	.....	.....	.....	10 126	446	.....	.....	.....	1 821	1 259	.....	Shares and other equity	19
20 Activos diversos	.....	.....	.....	.....	.....	.....	.....	.....	.....	.....	.....	45 980	Remaining assets	20
21 PASSIVO													LIABILITIES	21
22 Depósitos e equiparados	21 913	5 759	2 587	8 345	109 230	24 706	1	0	1	5 463	47 665	.....	Deposits and deposit-like instruments	22
23 Moedas de países da área do euro	19 570	5 756	2 587	8 343	106 014	19 717	1	0	1	4 589	33 011	.....	Euro area currencies	23
24 Passivos vista(1)	.	.	1 409	.	37 002	.	.	0	.	394	.	.....	Overnight deposits(1)	24
25 Depósitos com pré-aviso(2)	.	.	0	.	23	.	.	0	.	0	.	.....	Notice deposits(2)	25
26 Até 3 meses	.	.	0	.	23	.	.	0	.	0	.	.....	Up to 3 months	26
27 Superior a 3 meses	.	.	0	.	0	.	.	0	.	0	.	.....	Over 3 months	27
28 Acordos de recompra	.	.	0	.	464	.	.	0	.	0	.	.....	Repurchase agreements	28
29 Outros depósitos e equiparados	.	.	1 178	.	68 525	.	.	0	.	4 196	.	.....	Other dep. and dep.-like instruments	29
30 Até 1 ano	.	.	1 153	.	59 492	.	.	0	.	3 776	.	.....	Up to 1year	30
31 De 1 a 2 anos	.	.	4	.	5 771	.	.	0	.	199	.	.....	From 1 to 2 years	31
32 A mais de 2 anos	.	.	20	.	3 263	.	.	0	.	221	.	.....	Over 2 years	32
33 Moedas de países fora da área do euro	2 344	2	0	2	3 216	4 989	0	0	0	873	14 653	.....	Non-euro area currencies	33
34 Passivos vista(1)	.	.	0	.	508	.	.	0	.	10	.	.....	Overnight deposits(1)	34
35 Depósitos com pré-aviso(2)	.	.	0	.	0	.	.	0	.	0	.	.....	Notice deposits(2)	35
36 Até 3 meses	.	.	0	.	0	.	.	0	.	0	.	.....	Up to 3 months	36
37 Superior a 3 meses	.	.	0	.	0	.	.	0	.	0	.	.....	Over 3 months	37
38 Acordos de recompra	.	.	0	.	0	.	.	0	.	0	.	.....	Repurchase agreements	38
39 Outros depósitos e equiparados	.	.	0	.	2 708	.	.	0	.	864	.	.....	Other dep. and dep.-like instruments	39
40 Até 1 ano	.	.	0	.	2 496	.	.	0	.	800	.	.....	Up to 1 year	40
41 De 1 a 2 anos	.	.	0	.	156	.	.	0	.	20	.	.....	From 1 to 2 years	41
42 A mais de 2 anos	.	.	0	.	56	.	.	0	.	43	.	.....	Over 2 years	42
43 Títulos excepto capital	.....	.....	.....	.....	.....	.....	.....	.....	.....	.....	.....	21 968	Securities other than capital	43
44 Moedas de países da área do euro	.....	.....	.....	.....	.....	.....	.....	.....	.....	.....	.....	18 759	Euro area currencies	44
45 Até 1 ano	.....	.....	.....	.....	.....	.....	.....	.....	.....	.....	.....	214	Up to 1 year	45
46 De 1 a 2 anos	.....	.....	.....	.....	.....	.....	.....	.....	.....	.....	.....	255	From 1 to 2 years	46
47 A mais de 2 anos	.....	.....	.....	.....	.....	.....	.....	.....	.....	.....	.....	18 290	Over 2 years	47
48 Moedas de países fora da área do euro	.....	.....	.....	.....	.....	.....	.....	.....	.....	.....	.....	3 209	Non-euro area currencies	48
49 Até 1 ano	.....	.....	.....	.....	.....	.....	.....	.....	.....	.....	.....	1 078	Up to 1 year	49
50 De 1 a 2 anos	.....	.....	.....	.....	.....	.....	.....	.....	.....	.....	.....	732	From 1 to 2 years	50
51 A mais de 2 anos	.....	.....	.....	.....	.....	.....	.....	.....	.....	.....	.....	1 399	Over 2 years	51
52 Títulos do mercado monetário	.....	.....	.....	.....	.....	.....	.....	.....	.....	.....	.....	.	Money market paper	52
53 Moedas de países da área do euro	.....	.....	.....	.....	.....	.....	.....	.....	.....	.....	.....	.	Euro area currencies	53
54 Moedas de países fora da área do euro	.....	.....	.....	.....	.....	.....	.....	.....	.....	.....	.....	.	Non-euro area currencies	54
55 Un. de participação de FMM	.....	.....	.....	.....	.....	.....	.....	.....	.....	.....	.....	115	Money market funds shares / units	55
56 Capital e reservas	.....	.....	.....	.....	.....	.....	.....	.....	.....	.....	.....	23 507	Capital and reserves	56
57 Passivos diversos	.....	.....	.....	.....	.....	.....	.....	.....	.....	.....	.....	42 165	Remaining liabilities	57

	1	2	3	4	5	6	7	8	9	10	11	12	
	MFI	Central gov. (CG)	General gov. (exc.CG)	Total	Non-monetary sector (exc. GG)	MFI	Central gov.	General gov. (exc.CG)	Total	Non-monetary sector (exc. GG)	Non-euro area residents	Non-specified sector	JAN 01
		General government (GG)					General government						
		Non-monetary sector					Non-monetary sector						
	Residents					Other euro area residents							

(1) Excepto depósitos de poupança à vista. / Excluding sight savings deposits.
(2) Inclui depósitos de poupança à vista. / Includes sight savings deposits.

A.4.1 BALANÇA DE PAGAMENTOS
Principais componentes - Valores líquidos anuais

BALANCE OF PAYMENTS
Main items - Annual net figures

Fonte / Source: Banco de Portugal

		10^6euros			10^9escudos			10^6USD				
		1998p	1999p	2000p	1998p	1999p	2000p	1998p	1999p	2000p		
		1	2	3	4	5	6	7	8	9		
1	Balança corrente	-7 329.1	-9 568.1	-11 549.4	-1 469.4	-1 918.2	-2 315.4	-8 235.6	-10 137.7	-10 655.0	Current account	1
2	Mercadorias(1)	-11 099.1	-13 324.8	-15 611.0	-2 225.2	-2 671.4	-3 129.7	-12 413.4	-14 143.8	-14 378.5	Goods(1)	2
3	Serviços	1 566.1	1 510.3	1 772.6	314.0	302.8	355.4	1 736.7	1 591.3	1 603.9	Services	3
4	Rendimentos	-1 466.0	-1 453.8	-1 421.5	-293.9	-291.5	-285.0	-1 640.3	-1 537.0	-1 302.4	Income	4
5	Transferências correntes	3 669.9	3 700.2	3 710.5	735.8	741.8	743.9	4 081.4	3 951.9	3 422.1	Current transfers	5
6	Balança de capital	2 246.8	2 303.1	1 665.5	450.4	461.7	333.9	2 537.4	2 461.3	1 508.7	Capital account	6
7	Balança financeira(a)	5 693.8	9 647.4	10 831.2	1 141.5	1 934.1	2 171.5	6 231.5	10 210.9	9 989.3	Financial account(a)	7
8	Investimento directo(2)	74.4	-1 872.5	-1 892.0	14.9	-375.4	-379.3	-0.4	-1 936.1	-1 634.0	Direct investment(2)	8
9	de Portugal no exterior	-2 651.0	-2 912.3	-5 978.1	-531.5	-583.9	-1 198.5	-2 999.3	-3 068.9	-5 422.0	Portuguese investment abroad	9
10	do exterior em Portugal	2 725.3	1 039.8	4 086.2	546.4	208.5	819.2	2 998.9	1 132.7	3 788.1	Foreign investment in Portugal	10
11	Investimento de carteira	165.6	7 305.3	-2 365.5	33.2	1 464.6	-474.2	164.6	7 546.0	-2 398.2	Portfolio investment	11
12	Activos	-4 702.8	-4 222.5	-5 800.3	-942.8	-846.5	-1 162.8	-5 170.7	-4 726.5	-5 595.0	Assets	12
13	Titulos de participação no capital	-651.2	-1 584.4	-1 956.6	-130.5	-317.7	-392.3	-733.8	-1 730.4	-1 824.9	Equity securities	13
14	Obrigações (3)	-3 833.5	-3 016.2	-3 319.0	-768.6	-604.7	-665.4	-4 209.7	-3 352.6	-3 282.1	Bonds and notes(3)	14
15	Instrumentos do mercado monetário	-218.1	378.0	-524.7	-43.7	75.8	-105.2	-227.2	356.6	-488.0	Money market instruments	15
16	Passivos	4 868.4	11 527.8	3 434.7	976.0	2 311.1	688.6	5 335.3	12 272.5	3 196.7	Liabilities	16
17	Títulos de participação no capital	1 951.2	706.3	-308.8	391.2	141.6	-61.9	2 140.1	709.5	-281.5	Equity securities	17
18	Obrigações (3)	3 774.5	8 739.7	3 058.2	756.7	1 752.1	613.1	4 202.9	9 359.5	2 915.5	Bonds and notes(3)	18
19	Instrumentos do mercado monetário	-857.3	2 081.9	685.3	-171.9	417.4	137.4	-1 007.7	2 203.4	562.7	Money market instruments	19
20	Derivados financeiros	115.2	189.1	140.4	23.1	37.9	28.1	131.3	199.1	132.8	Financial derivatives	20
21	Outro investimento	5 817.1	4 313.0	15 365.7	1 166.2	864.7	3 080.5	6 430.1	4 673.8	14 280.6	Other investment	21
22	Activos	-6 727.9	-1 380.2	-9 699.2	-1 348.8	-276.7	-1 944.5	-7 636.1	-1 415.0	-8 965.8	Assets	22
23	Autoridades monetárias(4)	-85.9	-895.3	25.0	-17.2	-179.5	5.0	-93.9	-1 046.5	9.3	Monetary authorities(4)	23
24	Administrações públicas(4)	-0.2	-12.0	-11.8	0.0	-2.4	-2.4	-0.3	-13.2	-11.1	General government(4)	24
25	Instituições financeiras monetárias(4)	-3 451.3	846.5	-7 746.4	-691.9	169.7	-1 553.0	-3 923.8	1 044.9	-7 097.5	Monetary financial institutions(4)	25
26	de longo prazo	-278.5	-1 720.6	-3 025.8	-55.8	-345.0	-606.6	-320.2	-1 792.7	-2 825.1	long-term	26
27	de curto prazo	-3 172.8	2 567.1	-4 720.6	-636.1	514.7	-946.4	-3 603.6	2 837.6	-4 272.4	short-term	27
28	Outros sectores residentes	-3 190.5	-1 319.4	-1 966.0	-639.6	-264.5	-394.1	-3 618.1	-1 400.1	-1 866.5	Other resident sectors	28
29	Passivos	12 545.0	5 693.1	25 064.8	2 515.0	1 141.4	5 025.0	14 066.3	6 088.8	23 246.4	Liabilities	29
30	Autoridades monetárias	756.8	-228.2	4 971.8	151.7	-45.7	996.8	834.8	21.8	4 835.5	Monetary authorities	30
31	Administrações públicas	-70.4	-38.9	-68.3	-14.1	-7.8	-13.7	-72.7	-41.2	-51.0	General government	31
32	Instituições financeiras monetárias	11 141.1	6 548.5	19 559.8	2 233.6	1 312.8	3 921.4	12 560.4	6 737.5	17 920.7	Monetary financial institutions	32
33	de longo prazo	1 644.3	5 492.0	5 857.6	329.7	1 101.0	1 174.4	1 811.2	5 791.2	5 522.0	long-term	33
34	de curto prazo	9 496.7	1 056.5	13 702.1	1 903.9	211.8	2 747.0	10 749.2	946.3	12 398.7	short-term	34
35	Outros sectores residentes	717.5	-588.3	601.6	143.8	-117.9	120.6	743.8	-629.3	541.1	Other resident sectors	35
36	Activos de reserva(5)	-478.5	-287.5	-417.4	-95.9	-57.6	-83.7	-494.1	-271.8	-391.8	Reserve assets(5)	36
37	Erros e omissões	-611.4	-2 382.4	-947.3	-122.6	-477.6	-189.9	-533.4	-2 534.6	-843.0	Errors and omissions	37

(1) Com base em informação do INE ajustada para valores f.o.b. / Based on data from INE, adjusted to f.o.b. values.
(2) Inclui investimento imobiliário. / Includes real estate investment .
(3) Inclui outros títulos da dívida de longo prazo. / Includes long-term debt securities.
(4) Sobre o conteúdo, ver notas no fim da publicação. / For information on coverage see notes at the end of this publication.
(5) A partir de Janeiro de 1999 são considerados activos de reserva apenas os activos do Banco de Portugal face a não residentes da área do euro e denominados em moedas de países fora desta área, havendo lugar a uma quebra de série. / From January 1999 onwards reserve assets include only Banco de Portugal claims on non-euro area residents denominated in non-euro area currencies, thus implying a break in the series.

A.4.1 BALANÇA DE PAGAMENTOS
Principais componentes

BALANCE OF PAYMENTS
Main items

Fonte / Source: Banco de Portugal

10^3 euros

		2000p		2001p			
		JAN	JAN - JAN	JAN	JAN - JAN		
		Saldo	Saldo	Saldo	Saldo		
		1	2	3	4		
1	Balança corrente	-806 221.5	-806 221.5	-650 659.7	-650 659.7	Current account	1
2	Mercadorias(1)	-1 034 066.3	-1 034 066.3	-1 053 828.2	-1 053 828.2	Goods(1)	2
3	Serviços	18 761.9	18 761.9	86 895.4	86 895.4	Services	3
4	Rendimentos	-67 047.9	-67 047.9	-107 940.3	-107 940.3	Income	4
5	Transferências correntes	276 130.8	276 130.8	424 213.4	424 213.4	Current transfers	5
6	Balança de capital	94 032.1	94 032.1	-5 806.7	-5 806.7	Capital account	6
7	Balança financeira(a)	-59 856.0	-59 856.0	1 096 775.5	1 096 775.5	Financial account(a)	7
8	Investimento directo(2)	-593 308.2	-593 308.2	-339 730.6	-339 730.6	Direct investment(2)	8
9	de Portugal no exterior	-787 913.2	-787 913.2	-340 551.1	-340 551.1	Portuguese investment abroad	9
10	do exterior em Portugal	194 605.0	194 605.0	820.4	820.4	Foreign investment in Portugal	10
11	Investimento de carteira	-1 591 725.9	-1 591 725.9	-526 973.0	-526 973.0	Portfolio investment	11
12	Activos	-1 542 542.8	-1 542 542.8	135 866.2	135 866.2	Assets	12
13	Titulos de participação no capital	4 891.8	4 891.8	-153 420.6	-153 420.6	Equity securities	13
14	Obrigações (3)	-1 556 782.8	-1 556 782.8	-323 409.2	-323 409.2	Bonds and notes(3)	14
15	Instrumentos do mercado monetário	9 348.2	9 348.2	612 696.0	612 696.0	Money market instruments	15
16	Passivos	-49 183.1	-49 183.1	-662 839.3	-662 839.3	Liabilities	16
17	Títulos de participação no capital	306 255.1	306 255.1	87 799.1	87 799.1	Equity securities	17
18	Obrigações (3)	111 217.0	111 217.0	-230 595.9	-230 595.9	Bonds and notes(3)	18
19	Instrumentos do mercado monetário	-466 655.2	-466 655.2	-520 042.4	-520 042.4	Money market instruments	19
20	Derivados financeiros	63 706.6	63 706.6	76 634.8	76 634.8	Financial derivatives	20
21	Outro investimento	2 288 519.9	2 288 519.9	2 009 407.1	2 009 407.1	Other investment	21
22	Activos	1 080 053.3	1 080 053.3	247 629.1	247 629.1	Assets	22
23	Autoridades monetárias(4)	-82 836.5	-82 836.5	-396 416.0	-396 416.0	Monetary authorities(4)	23
24	Administrações públicas(4)	-502.7	-502.7	6 590.6	6 590.6	General government(4)	24
25	Instituições financeiras monetárias(4)	1 268 428.5	1 268 428.5	398 650.6	398 650.6	Monetary financial institutions(4)	25
26	de longo prazo	-734 129.4	-734 129.4	-933 153.7	-933 153.7	long-term	26
27	de curto prazo	2 002 558.0	2 002 558.0	1 331 804.3	1 331 804.3	short-term	27
28	Outros sectores residentes	-105 036.1	-105 036.1	238 804.0	238 804.0	Other resident sectors	28
29	Passivos	1 208 466.6	1 208 466.6	1 761 778.0	1 761 778.0	Liabilities	29
30	Autoridades monetárias	1 506 176.2	1 506 176.2	1 573 577.9	1 573 577.9	Monetary authorities	30
31	Administrações públicas	248 786.6	248 786.6	345 651.5	345 651.5	General government	31
32	Instituições financeiras monetárias	-381 589.3	-381 589.3	-510 721.6	-510 721.6	Monetary financial institutions	32
33	de longo prazo	1 656 630.4	1 656 630.4	1 896 244.7	1 896 244.7	long-term	33
34	de curto prazo	-2 038 219.7	-2 038 219.7	-2 406 966.3	-2 406 966.3	short-term	34
35	Outros sectores residentes	-164 906.8	-164 906.8	353 270.2	353 270.2	Other resident sectors	35
36	Activos de reserva(5)	-227 048.4	-227 048.4	-122 562.9	-122 562.9	Reserve assets(5)	36
37	Erros e omissões	772 045.4	772 045.4	-440 309.0	-440 309.0	Errors and omissions	37
		1	2	3	4		
		Balance	Balance	Balance	Balance		
		JAN	JAN - JAN	JAN	JAN - JAN		
		2000p		2001p			

(1) Com base em estimativa mensal fornecida pelo INE ajustada para valores f.o.b. / Based on monthly figures estimated by INE, adjusted to f.o.b. values.
(2) Inclui investimento imobiliário. / Includes real estate investment .
(3) Inclui outros títulos da dívida de longo prazo. / Includes long-term debt securities.
(4) Sobre o conteúdo, ver notas no fim da publicação. / For information on coverage see notes at the end of this publication.
(5) A partir de Janeiro de 1999 são considerados activos de reserva apenas os activos do Banco de Portugal face a não residentes da área do euro e denominados em moedas de países fora desta área, havendo lugar a uma quebra de série. / From January 1999 onwards reserve assets include only Banco de Porugal claims on euro non-area residents denominated in non-euro area currencies, thus implying a break in the series.

A.4.1 BALANÇA DE PAGAMENTOS
Principais componentes

BALANCE OF PAYMENTS
Main items

Fonte / Source: Banco de Portugal

10^6 escudos

		2000p		2001p			
		JAN	JAN - JAN	JAN	JAN - JAN		
		Saldo	Saldo	Saldo	Saldo		
		1	2	3	4		
1	Balança corrente	-161 632.9	-161 632.9	-130 445.6	-130 445.6	Current account	1
2	Mercadorias(1)	-207 311.7	-207 311.7	-211 273.6	-211 273.6	Goods(1)	2
3	Serviços	3 761.4	3 761.4	17 421.0	17 421.0	Services	3
4	Rendimentos	-13 441.9	-13 441.9	-21 640.1	-21 640.1	Income	4
5	Transferências correntes	55 359.2	55 359.2	85 047.1	85 047.1	Current transfers	5
6	Balança de capital	18 851.7	18 851.7	-1 164.1	-1 164.1	Capital account	6
7	Balança financeira(a)	-12 000.0	-12 000.0	219 883.7	219 883.7	Financial account(a)	7
8	Investimento directo(2)	-118 947.6	-118 947.6	-68 109.9	-68 109.9	Direct investment(2)	8
9	de Portugal no exterior	-157 962.4	-157 962.4	-68 274.4	-68 274.4	Portuguese investment abroad	9
10	do exterior em Portugal	39 014.8	39 014.8	164.5	164.5	Foreign investment in Portugal	10
11	Investimento de carteira	-319 112.4	-319 112.4	-105 648.6	-105 648.6	Portfolio investment	11
12	Activos	-309 252.1	-309 252.1	27 238.7	27 238.7	Assets	12
13	Titulos de participação no capital	980.7	980.7	-30 758.1	-30 758.1	Equity securities	13
14	Obrigações(3)	-312 106.9	-312 106.9	-64 837.7	-64 837.7	Bonds and notes(3)	14
15	Instrumentos do mercado monetário	1 874.1	1 874.1	122 834.5	122 834.5	Money market instruments	15
16	Passivos	-9 860.3	-9 860.3	-132 887.3	-132 887.3	Liabilities	16
17	Títulos de participação no capital	61 398.6	61 398.6	17 602.1	17 602.1	Equity securities	17
18	Obrigações(3)	22 297.0	22 297.0	-46 230.3	-46 230.3	Bonds and notes(3)	18
19	Instrumentos do mercado monetário	-93 556.0	-93 556.0	-104 259.1	-104 259.1	Money market instruments	19
20	Derivados financeiros	12 772.0	12 772.0	15 363.9	15 363.9	Financial derivatives	20
21	Outro investimento	458 807.1	458 807.1	402 850.0	402 850.0	Other investment	21
22	Activos	216 531.2	216 531.2	49 645.2	49 645.2	Assets	22
23	Autoridades monetárias(4)	-16 607.2	-16 607.2	-79 474.3	-79 474.3	Monetary authorities(4)	23
24	Administrações públicas(4)	-100.8	-100.8	1 321.3	1 321.3	General government(4)	24
25	Instituições financeiras monetárias(4)	254 297.1	254 297.1	79 922.3	79 922.3	Monetary financial institutions(4)	25
26	de longo prazo	-147 179.7	-147 179.7	-187 080.5	-187 080.5	long-term	26
27	de curto prazo	401 476.8	401 476.8	267 002.8	267 002.8	short-term	27
28	Outros sectores residentes	-21 057.8	-21 057.8	47 875.9	47 875.9	Other resident sectors	28
29	Passivos	242 275.8	242 275.8	353 204.8	353 204.8	Liabilities	29
30	Autoridades monetárias	301 961.2	301 961.2	315 474.0	315 474.0	Monetary authorities	30
31	Administrações públicas	49 877.2	49 877.2	69 296.9	69 296.9	General government	31
32	Instituições financeiras monetárias	-76 501.8	-76 501.8	-102 390.5	-102 390.5	Monetary financial institutions	32
33	de longo prazo	332 124.6	332 124.6	380 162.9	380 162.9	long-term	33
34	de curto prazo	-408 626.4	-408 626.4	-482 553.4	-482 553.4	short-term	34
35	Outros sectores residentes	-33 060.8	-33 060.8	70 824.3	70 824.3	Other resident sectors	35
36	Activos de reserva(5)	-45 519.1	-45 519.1	-24 571.6	-24 571.6	Reserve assets(5)	36
37	Erros e omissões	154 781.2	154 781.2	-88 274.0	-88 274.0	Errors and omissions	37

	1	2	3	4	
	Balance	Balance	Balance	Balance	
	JAN	JAN - JAN	JAN	JAN - JAN	
	2000p		2001p		

(1) Com base em estimativa mensal fornecida pelo INE ajustada para valores f.o.b. / Based on monthly figures estimated by INE, adjusted to f.o.b. values.
(2) Inclui investimento imobiliário. / Includes real estate investment .
(3) Inclui outros títulos da dívida de longo prazo. / Includes long-term debt securities.
(4) Sobre o conteúdo, ver notas no fim da publicação. / For information on coverage see notes at the end of this publication.
(5) A partir de Janeiro de 1999 são considerados activos de reserva apenas os activos do Banco de Porugal face a não residentes da área do euro e denominados em moedas de países fora desta área, havendo lugar a uma quebra de série. / From January 1999 onwards reserve assets include only Banco de Portugal claims on non-euro area residents denominated in non-euro area currencies, thus implying a break in the series.

A.4.1 BALANÇA DE PAGAMENTOS
Principais componentes

BALANCE OF PAYMENTS
Main items

Fonte / Source: Banco de Portugal

10^3 dólares

		2000p		2001p			
		JAN	JAN - JAN	JAN	JAN - JAN		
		Saldo	Saldo	Saldo	Saldo		
		1	2	3	4		
1	Balança corrente	-817 266.7	-817 266.7	-610 514.0	-610 514.0	Current account	1
2	Mercadorias[1]	-1 048 233.0	-1 048 233.0	-988 807.0	-988 807.0	Goods[1]	2
3	Serviços	19 019.0	19 019.0	81 534.0	81 534.0	Services	3
4	Rendimentos	-67 966.5	-67 966.5	-101 280.4	-101 280.4	Income	4
5	Transferências correntes	279 913.8	279 913.8	398 039.4	398 039.4	Current transfers	5
6	Balança de capital	95 320.3	95 320.3	-5 448.4	-5 448.4	Capital account	6
7	Balança financeira[a]	-60 676.0	-60 676.0	1 029 104.4	1 029 104.4	Financial account[a]	7
8	Investimento directo[2]	-601 436.5	-601 436.5	-318 769.2	-318 769.2	Direct investment[2]	8
9	de Portugal no exterior	-798 707.6	-798 707.6	-319 539.1	-319 539.1	Portuguese investment abroad	9
10	do exterior em Portugal	197 271.0	197 271.0	769.8	769.8	Foreign investment in Portugal	10
11	Investimento de carteira	-1 613 532.6	-1 613 532.6	-494 458.8	-494 458.8	Portfolio investment	11
12	Activos	-1 563 675.6	-1 563 675.6	127 483.3	127 483.3	Assets	12
13	Titulos de participação no capital	4 958.9	4 958.9	-143 954.5	-143 954.5	Equity securities	13
14	Obrigações[3]	-1 578 110.7	-1 578 110.7	-303 454.8	-303 454.8	Bonds and notes[3]	14
15	Instrumentos do mercado monetário	9 476.3	9 476.3	574 892.6	574 892.6	Money market instruments	15
16	Passivos	-49 856.9	-49 856.9	-621 942.1	-621 942.1	Liabilities	16
17	Títulos de participação no capital	310 450.8	310 450.8	82 381.9	82 381.9	Equity securities	17
18	Obrigações[3]	112 740.7	112 740.7	-216 368.2	-216 368.2	Bonds and notes[3]	18
19	Instrumentos do mercado monetário	-473 048.4	-473 048.4	-487 955.8	-487 955.8	Money market instruments	19
20	Derivados financeiros	64 579.4	64 579.4	71 906.5	71 906.5	Financial derivatives	20
21	Outro investimento	2 319 872.6	2 319 872.6	1 885 426.7	1 885 426.7	Other investment	21
22	Activos	1 094 850.0	1 094 850.0	232 350.4	232 350.4	Assets	22
23	Autoridades monetárias[4]	-83 971.3	-83 971.3	-371 957.1	-371 957.1	Monetary authorities[4]	23
24	Administrações públicas[4]	-509.6	-509.6	6 184.0	6 184.0	General government[4]	24
25	Instituições financeiras monetárias[4]	1 285 806.0	1 285 806.0	374 053.8	374 053.8	Monetary financial institutions[4]	25
26	de longo prazo	-744 187.0	-744 187.0	-875 578.1	-875 578.1	long-term	26
27	de curto prazo	2 029 993.0	2 029 993.0	1 249 632.0	1 249 632.0	short-term	27
28	Outros sectores residentes	-106 475.1	-106 475.1	224 069.8	224 069.8	Other resident sectors	28
29	Passivos	1 225 022.6	1 225 022.6	1 653 076.3	1 653 076.3	Liabilities	29
30	Autoridades monetárias	1 526 810.8	1 526 810.8	1 476 488.2	1 476 488.2	Monetary authorities	30
31	Administrações públicas	252 194.9	252 194.9	324 324.8	324 324.8	General government	31
32	Instituições financeiras monetárias	-386 817.0	-386 817.0	-479 210.0	-479 210.0	Monetary financial institutions	32
33	de longo prazo	1 679 326.3	1 679 326.3	1 779 246.4	1 779 246.4	long-term	33
34	de curto prazo	-2 066 143.3	-2 066 143.3	-2 258 456.5	-2 258 456.5	short-term	34
35	Outros sectores residentes	-167 166.0	-167 166.0	331 473.4	331 473.4	Other resident sectors	35
36	Activos de reserva[5]	-230 158.9	-230 158.9	-115 000.7	-115 000.7	Reserve assets[5]	36
37	Erros e omissões	782 622.4	782 622.4	-413 142.0	-413 142.0	Errors and omissions	37
		1	2	3	4		
		Balance	Balance	Balance	Balance		
		JAN	JAN - JAN	JAN	JAN - JAN		
		2000p		2001p			

(1) Com base em estimativa mensal fornecida pelo INE ajustada para valores f.o.b. / Based on monthly figures estimated by INE, adjusted to f.o.b. values.
(2) Inclui investimento imobiliário. / Includes real estate investment.
(3) Inclui outros títulos da dívida de longo prazo. / Includes long-term debt securities.
(4) Sobre o conteúdo, ver notas no fim da publicação. / For information on coverage see notes at the end of this publication.
(5) A partir de Janeiro de 1999 são considerados activos de reserva apenas os activos do Banco de Portugal face a não residentes da área do euro e denominados em moedas de países fora desta área, havendo lugar a uma quebra de série. / From January 1999 onwards reserve assets include only Banco de Portugal claims on non-euro area residents denominated in non-euro area currencies, thus implying a break in the series.

A.4.2 PRINCIPAIS COMPONENTES DA BALANÇA DE PAGAMENTOS
Com os países da área do euro

BALANCE OF PAYMENTS MAIN ITEMS
Vis-à-vis euro area countries

Fonte / Source: Banco de Portugal

10^3 euros

		2000p		2001p			
		JAN	JAN - JAN	JAN	JAN - JAN		
		Saldo	Saldo	Saldo	Saldo		
		1	2	3	4		
1	Balança corrente	-567 284.2	-567 284.2	-517 041.5	-517 041.5	Current account	1
2	Mercadorias[1]	-643 153.3	-643 153.3	-656 310.9	-656 310.9	Goods[1]	2
3	Serviços	-15 952.4	-15 952.4	15 046.8	15 046.8	Services	3
4	Rendimentos	-50 406.2	-50 406.2	-40 656.0	-40 656.0	Income	4
5	Transferências correntes	142 227.6	142 227.6	164 878.5	164 878.5	Current transfers	5
6	Balança de capital	4 003.4	4 003.4	68.9	68.9	Capital account	6
7	Balança financeira[2][a]					Financial account[2][a]	7
8	Investimento directo[3]	.	.	.	.	Direct investment[3]	8
9	de Portugal no exterior	-110 274.3	-110 274.3	-248 461.8	-248 461.8	Portuguese investment abroad	9
10	do exterior em Portugal	95 446.7	95 446.7	-85 194.6	-85 194.6	Foreign investment in Portugal	10
11	Investimento de carteira	.	.	.	.	Portfolio investment	11
12	Activos	-1 218 858.0	-1 218 858.0	213 999.3	213 999.3	Assets	12
13	Titulos de participação no capital	-56 428.8	-56 428.8	-96 265.5	-96 265.5	Equity securities	13
14	Obrigações [4]	-809 714.0	-809 714.0	-592 255.0	-592 255.0	Bonds and notes[4]	14
15	Instrumentos do mercado monetário	-352 715.2	-352 715.2	902 519.8	902 519.8	Money market instruments	15
16	Passivos	350 723.5	350 723.5	15 254.2	15 254.2	Liabilities	16
17	Títulos de participação no capital	-23 111.6	-23 111.6	115 455.0	115 455.0	Equity securities	17
18	Obrigações [4]	13 755.5	13 755.5	19 537.4	19 537.4	Bonds and notes[4]	18
19	Instrumentos do mercado monetário	197.8	197.8	213.7	213.7	Money market instruments	19
		1	2	3	4		
		Balance	Balance	Balance	Balance		
		JAN	JAN - JAN	JAN	JAN - JAN		
		2000p		2001p			

(1) Com base em estimativa mensal fornecida pelo INE ajustada para valores f.o.b. / Based on monthly figures estimated by INE, adjusted to f.o.b. values.
(2) As principais componentes da balança financeira não são exaustivas, razão pela qual não se apresenta o saldo global. / The financial account does not include an exaustive coverage of the main items therefore an overall balance is not published.
(3) Inclui investimento imobiliário. / Includes real estate investment.
(4) Inclui outros títulos da dívida de longo prazo. / Includes long-term debt securities.

A.4.2 PRINCIPAIS COMPONENTES DA BALANÇA DE PAGAMENTOS
Com os países da área do euro

BALANCE OF PAYMENTS MAIN ITEMS
Vis-à-vis euro area countries

Fonte / Source: Banco de Portugal

10^6 escudos

		2000p		2001p			
		JAN	JAN - JAN	JAN	JAN - JAN		
		Saldo	Saldo	Saldo	Saldo		
		1	2	3	4		
1	Balança corrente	-113 730.3	-113 730.3	-103 657.5	-103 657.5	Current account	1
2	Mercadorias[1]	-128 940.7	-128 940.7	-131 578.5	-131 578.5	Goods [1]	2
3	Serviços	-3 198.2	-3 198.2	3 016.6	3 016.6	Services	3
4	Rendimentos	-10 105.5	-10 105.5	-8 150.8	-8 150.8	Income	4
5	Transferências correntes	28 514.1	28 514.1	33 055.2	33 055.2	Current transfers	5
6	Balança de capital	802.6	802.6	13.8	13.8	Capital account	6
7	Balança financeira[2][a]					Financial account[2][a]	7
8	Investimento directo[3]	.	.	.	.	Direct investment[3]	8
9	de Portugal no exterior	-22 108.0	-22 108.0	-49 812.1	-49 812.1	Portuguese investment abroad	9
10	do exterior em Portugal	19 135.3	19 135.3	-17 080.0	-17 080.0	Foreign investment in Portugal	10
11	Investimento de carteira	.	.	.	.	Portfolio investment	11
12	Activos	-244 359.1	-244 359.1	42 903.0	42 903.0	Assets	12
13	Titulos de participação no capital	-11 313.0	-11 313.0	-19 299.5	-19 299.5	Equity securities	13
14	Obrigações[4]	-162 333.1	-162 333.1	-118 736.5	-118 736.5	Bonds and notes[4]	14
15	Instrumentos do mercado monetário	-70 713.0	-70 713.0	180 939.0	180 939.0	Money market instruments	15
16	Passivos	70 313.7	70 313.7	3 058.2	3 058.2	Liabilities	16
17	Títulos de participação no capital	-4 633.5	-4 633.5	23 146.6	23 146.6	Equity securities	17
18	Obrigações[4]	2 757.7	2 757.7	3 916.9	3 916.9	Bonds and notes[4]	18
19	Instrumentos do mercado monetário	39.6	39.6	42.8	42.8	Money market instruments	19

	1	2	3	4	
	Balance	Balance	Balance	Balance	
	JAN	JAN - JAN	JAN	JAN - JAN	
	2000p		2001p		

(1) Com base em estimativa mensal fornecida pelo INE ajustada para valores f.o.b. / Based on monthly figures estimated by INE, adjusted to f.o.b. values.
(2) As principais componentes da balança financeira não são exaustivas, razão pela qual não se apresenta o saldo global. / The financial account does not include an exaustive coverage of the main items therefore an overall balance is not published.
(3) Inclui investimento imobiliário. / Includes real estate investment.
(4) Inclui outros títulos da dívida de longo prazo. / Includes long-term debt securities.

A.4.2 PRINCIPAIS COMPONENTES DA BALANÇA DE PAGAMENTOS
Com os países da área do euro

BALANCE OF PAYMENTS MAIN ITEMS
Vis-à-vis euro ares acountries

Fonte / Source: Banco de Portugal

10^3 dólares

		2000p		2001p			
		JAN	JAN - JAN	JAN	JAN - JAN		
		Saldo	Saldo	Saldo	Saldo		
		1	2	3	3		
1	Balança corrente	-658 503.5	-658 503.5	-524 124.9	-524 124.9	Current account	1
2	Mercadorias(1)	-746 572.3	-746 572.3	-665 302.3	-665 302.3	Goods(1)	2
3	Serviços	-18 517.5	-18 517.5	15 253.0	15 253.0	Services	3
4	Rendimentos	-58 511.5	-58 511.5	-41 212.9	-41 212.9	Income	4
5	Transferências correntes	165 097.8	165 097.8	167 137.4	167 137.4	Current transfers	5
6	Balança de capital	4 647.2	4 647.2	69.9	69.9	Capital account	6
7	Balança financeira(2)(a)					Financial account(2)(a)	7
8	Investimento directo(3)	.	.	.	.	Direct investment(3)	8
9	de Portugal no exterior	-128 006.4	-128 006.4	-251 865.7	-251 865.7	Portuguese investment abroad	9
10	do exterior em Portugal	110 794.5	110 794.5	-86 361.7	-86 361.7	Foreign investment in Portugal	10
11	Investimento de carteira	.	.	.	.	Portfolio investment	11
12	Activos	-1 414 850.4	-1 414 850.4	216 931.0	216 931.0	Assets	12
13	Titulos de participação no capital	-65 502.6	-65 502.6	-97 584.4	-97 584.4	Equity securities	13
14	Obrigações(4)	-939 916.0	-939 916.0	-600 368.9	-600 368.9	Bonds and notes(4)	14
15	Instrumentos do mercado monetário	-409 431.8	-409 431.8	914 884.3	914 884.3	Money market instruments	15
16	Passivos	407 119.8	407 119.8	15 463.2	15 463.2	Liabilities	16
17	Títulos de participação no capital	-26 828.0	-26 828.0	117 036.7	117 036.7	Equity securities	17
18	Obrigações(4)	15 967.4	15 967.4	19 805.1	19 805.1	Bonds and notes(4)	18
19	Instrumentos do mercado monetário	229.6	229.6	216.6	216.6	Money market instruments	19

	1	2	3	4	
	Balance	Balance	Balance	Balance	
	JAN	JAN - JAN	JAN	JAN - JAN	
	2000p		2001p		

(1) Com base em estimativa mensal fornecida pelo INE ajustada para valores f.o.b. / Based on monthly figures estimated by INE, adjusted to f.o.b. values.
(2) As principais componentes da balança financeira não são exaustivas, razão pela qual não se apresenta o saldo global. / The financial account does not include an exaustive coverage of the main items therefore an overall balance is not published.
(3) Inclui investimento imobiliário. / Includes real estate investment.
(4) Inclui outros títulos da dívida de longo prazo. / Includes long-term debt securities.

A.4.3 PRINCIPAIS COMPONENTES DA BALANÇA DE PAGAMENTOS
Com os países da União Europeia

BALANCE OF PAYMENTS MAIN ITEMS
Vis-à-vis European Union countries

Fonte / Source: Banco de Portugal

10^3 euros

		2000p		2001p			
		JAN	JAN - JAN	JAN	JAN - JAN		
		Saldo	Saldo	Saldo	Saldo		
		1	2	3	4		
1	Balança corrente	-453 213.2	-453 213.2	-274 977.1	-274 977.1	Current account	1
2	Mercadorias(1)	-562 602.3	-562 602.3	-561 869.1	-561 869.1	Goods(1)	2
3	Serviços	12 976.5	12 976.5	58 203.2	58 203.2	Services	3
4	Rendimentos	-103 823.2	-103 823.2	-101 232.1	-101 232.1	Income	4
5	Transferências correntes	200 235.8	200 235.8	329 920.8	329 920.8	Current transfers	5
6	Balança de capital	98 461.9	98 461.9	1 946.6	1 946.6	Capital account	6
7	Balança financeira(2)(a)					Financial account(2)(a)	7
8	Investimento directo(3)	765.4	765.4	-272 739.7	-272 739.7	Direct investment(3)	8
9	de Portugal no exterior	-165 702.4	-165 702.4	-245 800.4	-245 800.4	Portuguese investment abroad	9
10	do exterior em Portugal	166 467.8	166 467.8	-26 939.4	-26 939.4	Foreign investment in Portugal	10
11	Investimento de carteira	-1 287 974.6	-1 287 974.6	-842 766.1	-842 766.1	Portfolio investment	11
12	Activos	-1 361 294.8	-1 361 294.8	144 425.9	144 425.9	Assets	12
13	Titulos de participação no capital	-47 236.9	-47 236.9	-162 607.4	-162 607.4	Equity securities	13
14	Obrigações(4)	-860 249.7	-860 249.7	-598 660.7	-598 660.7	Bonds and notes(4)	14
15	Instrumentos do mercado monetário	-453 808.2	-453 808.2	905 693.9	905 693.9	Money market instruments	15
16	Passivos	73 320.3	73 320.3	-987 192.0	-987 192.0	Liabilities	16
17	Títulos de participação no capital	413 067.1	413 067.1	-186 538.1	-186 538.1	Equity securities	17
18	Obrigações(4)	14 104.0	14 104.0	-240 375.4	-240 375.4	Bonds and notes(4)	18
19	Instrumentos do mercado monetário	-353 850.9	-353 850.9	-560 278.5	-560 278.5	Money market instruments	19

	1	2	3	4	
	Balance	Balance	Balance	Balance	
	JAN	JAN - JAN	JAN	JAN - JAN	
	2000p		2001p		

(1) Com base em estimativa mensal fornecida pelo INE ajustada para valores f.o.b. / Based on monthly figures estimated by INE, adjusted to f.o.b. values.
(2) As principais componentes da balança financeira não são exaustivas, razão pela qual não se apresenta o saldo global. / The financial account does not include an exaustive coverage of the main items therefore an overall balance is not published.
(3) Inclui investimento imobiliário. / Includes real estate investment.
(4) Inclui outros títulos da dívida de longo prazo. / Includes long-term debt securities.

A.4.3 PRINCIPAIS COMPONENTES DA BALANÇA DE PAGAMENTOS
Com os países da União Europeia

BALANCE OF PAYMENTS MAIN ITEMS
Vis-à-vis European Union countries

Fonte / Source: Banco de Portugal

10^6 escudos

		2000p		2001p			
		JAN	JAN - JAN	JAN	JAN - JAN		
		Saldo	Saldo	Saldo	Saldo		
		1	2	3	4		
1	Balança corrente	-90 861.1	-90 861.1	-55 128.0	-55 128.0	Current account	1
2	Mercadorias[1]	-112 791.6	-112 791.6	-112 644.6	-112 644.6	Goods[1]	2
3	Serviços	2 601.5	2 601.5	11 668.7	11 668.7	Services	3
4	Rendimentos	-20 814.7	-20 814.7	-20 295.2	-20 295.2	Income	4
5	Transferências correntes	40 143.7	40 143.7	66 143.2	66 143.2	Current transfers	5
6	Balança de capital	19 739.8	19 739.8	390.3	390.3	Capital account	6
7	Balança financeira[2][a]					Financial account[2][a]	7
8	Investimento directo[3]	153.5	153.5	-54 679.4	-54 679.4	Direct investment[3]	8
9	de Portugal no exterior	-33 220.3	-33 220.3	-49 278.5	-49 278.5	Portuguese investment abroad	9
10	do exterior em Portugal	33 373.8	33 373.8	-5 400.9	-5 400.9	Foreign investment in Portugal	10
11	Investimento de carteira	-258 215.7	-258 215.7	-168 959.4	-168 959.4	Portfolio investment	11
12	Activos	-272 915.1	-272 915.1	28 954.8	28 954.8	Assets	12
13	Títulos de participação no capital	-9 470.2	-9 470.2	-32 599.9	-32 599.9	Equity securities	13
14	Obrigações[4]	-172 464.6	-172 464.6	-120 020.7	-120 020.7	Bonds and notes[4]	14
15	Instrumentos do mercado monetário	-90 980.4	-90 980.4	181 575.3	181 575.3	Money market instruments	15
16	Passivos	14 699.4	14 699.4	-197 914.2	-197 914.2	Liabilities	16
17	Títulos de participação no capital	82 812.5	82 812.5	-37 397.5	-37 397.5	Equity securities	17
18	Obrigações[4]	2 827.6	2 827.6	-48 190.9	-48 190.9	Bonds and notes[4]	18
19	Instrumentos do mercado monetário	-70 940.7	-70 940.7	-112 325.7	-112 325.7	Money market instruments	19
		1	2	3	4		
		Balance	Balance	Balance	Balance		
		JAN	JAN - JAN	JAN	JAN - JAN		
		2000p		2001p			

(1) Com base em estimativa mensal fornecida pelo INE ajustada para valores f.o.b. / Based on monthly figures estimated by INE, adjusted to f.o.b. values.
(2) As principais componentes da balança financeira não são exaustivas, razão pela qual não se apresenta o saldo global. / The financial account does not include an exaustive coverage of the main items therefore an overall balance is not published.
(3) Inclui investimento imobiliário. / Includes real estate investment.
(4) Inclui outros títulos da dívida de longo prazo. / Includes long-term debt securities.

A.4.3 PRINCIPAIS COMPONENTES DA BALANÇA DE PAGAMENTOS
Com os países da União Europeia

BALANCE OF PAYMENTS MAIN ITEMS
Vis-à-vis European Union countries

Fonte / Source: Banco de Portugal

10^3 dólares

		2000p		2001p			
		JAN	JAN - JAN	JAN	JAN - JAN		
		Saldo 1	Saldo 2	Saldo 3	Saldo 4		
1	Balança corrente	-459 422.2	-459 422.2	-258 011.0	-258 011.0	Current account	1
2	Mercadorias (1)	-570 309.9	-570 309.9	-527 201.7	-527 201.7	Goods(1)	2
3	Serviços	13 154.3	13 154.3	54 612.0	54 612.0	Services	3
4	Rendimentos	-105 245.6	-105 245.6	-94 986.1	-94 986.1	Income	4
5	Transferências correntes	202 979.0	202 979.0	309 564.7	309 564.7	Current transfers	5
6	Balança de capital	99 810.8	99 810.8	1 826.5	1 826.5	Capital account	6
7	Balança financeira(2)(a)					Financial account(2)(a)	7
8	Investimento directo(3)	775.9	775.9	-255 911.7	-255 911.7	Direct investment(3)	8
9	de Portugal no exterior	-167 972.5	-167 972.5	-230 634.5	-230 634.5	Portuguese investment abroad	9
10	do exterior em Portugal	168 748.4	168 748.4	-25 277.2	-25 277.2	Foreign investment in Portugal	10
11	Investimento de carteira	-1 305 619.8	-1 305 619.8	-790 767.4	-790 767.4	Portfolio investment	11
12	Activos	-1 379 944.6	-1 379 944.6	135 514.8	135 514.8	Assets	12
13	Titulos de participação no capital	-47 884.1	-47 884.1	-152 574.5	-152 574.5	Equity securities	13
14	Obrigações(4)	-872 035.1	-872 035.1	-561 723.3	-561 723.3	Bonds and notes(4)	14
15	Instrumentos do mercado monetário	-460 025.4	-460 025.4	849 812.6	849 812.6	Money market instruments	15
16	Passivos	74 324.7	74 324.7	-926 282.3	-926 282.3	Liabilities	16
17	Títulos de participação no capital	418 726.1	418 726.1	-175 028.7	-175 028.7	Equity securities	17
18	Obrigações(4)	14 297.2	14 297.2	-225 544.2	-225 544.2	Bonds and notes(4)	18
19	Instrumentos do mercado monetário	-358 698.6	-358 698.6	-525 709.3	-525 709.3	Money market instruments	19

	1	2	3	4		
	Balance	Balance	Balance	Balance		
	JAN	JAN - JAN	JAN	JAN - JAN		
	2000p		2001p			

(1) Com base em estimativa mensal fornecida pelo INE ajustada para valores f.o.b. / Based on monthly figures estimated by INE, adjusted to f.o.b. values.
(2) As principais componentes da balança financeira não são exaustivas, razão pela qual não se apresenta o saldo global. / The financial account does not include an exaustive coverage of the main items therefore an overall balance is not published.
(3) Inclui investimento imobiliário. / Includes real estate investment.
(4) Inclui outros títulos da dívida de longo prazo. / Includes long-term debt securities.

A.4.4 BALANÇAS CORRENTE E DE CAPITAL
Principais componentes

CURRENT AND CAPITAL ACCOUNTS
Main items

Fonte / Source: Banco de Portugal

10^6 euros

		2000p						2001p							
		JAN			JAN - JAN			JAN			JAN - JAN				
		Crédito	Débito	Saldo	Crédito	Débito	Saldo	Crédito	Débito	Saldo	Crédito	Débito	Saldo		
		1	2	3=1-2	4	5	6=4-5	7	8	9=7-8	10	11	12=10-11		
1	Balança corrente	3 672.3	4 478.5	-806.2	3 672.3	4 478.5	-806.2	4 193.2	4 843.8	-650.7	4 193.2	4 843.8	-650.7	Current account	1
2	Bens, serviços e rendimentos	3 128.5	4 210.9	-1 082.4	3 128.5	4 210.9	-1 082.4	3 553.6	4 628.5	-1 074.9	3 553.6	4 628.5	-1 074.9	Goods, services and income	2
3	Bens e serviços	2 762.8	3 778.1	-1 015.3	2 762.8	3 778.1	-1 015.3	3 025.6	3 992.5	-966.9	3 025.6	3 992.5	-966.9	Goods and services	3
4	Mercadorias(1)	2 212.1	3 246.2	-1 034.1	2 212.1	3 246.2	-1 034.1	2 387.6	3 441.4	-1 053.8	2 387.6	3 441.4	-1 053.8	Goods(1)	4
5	Serviços	550.7	532.0	18.8	550.7	532.0	18.8	638.0	551.1	86.9	638.0	551.1	86.9	Services	5
6	Transportes	99.4	160.8	-61.5	99.4	160.8	-61.5	112.7	166.1	-53.4	112.7	166.1	-53.4	Transport	6
7	Transportes marítimos	13.6	71.3	-57.7	13.6	71.3	-57.7	17.7	73.6	-55.9	17.7	73.6	-55.9	Sea transport	7
8	Transportes aéreos	65.0	46.7	18.3	65.0	46.7	18.3	64.5	45.9	18.6	64.5	45.9	18.6	Air transport	8
9	Outros transportes	20.8	42.8	-22.0	20.8	42.8	-22.0	30.5	46.6	-16.1	30.5	46.6	-16.1	Other transport	9
10	Viagens e turismo	316.3	149.3	167.0	316.3	149.3	167.0	391.6	181.9	209.6	391.6	181.9	209.6	Travel	10
11	Serviços de comunicação	13.7	11.0	2.8	13.7	11.0	2.8	14.6	24.2	-9.6	14.6	24.2	-9.6	Communications services	11
12	Serviços de construção	9.8	5.5	4.3	9.8	5.5	4.3	14.2	5.3	8.9	14.2	5.3	8.9	Constrution services	12
13	Seguros	9.6	10.6	-1.0	9.6	10.6	-1.0	5.2	7.1	-1.9	5.2	7.1	-1.9	Insurance services	13
14	Serviços financeiros	18.9	17.2	1.6	18.9	17.2	1.6	8.5	8.5	0.0	8.5	8.5	0.0	Financial services	14
15	Serviço de informação e informática	4.7	22.8	-18.2	4.7	22.8	-18.2	4.0	20.6	-16.7	4.0	20.6	-16.7	Computer and information services	15
16	Direitos de utilização	1.1	28.2	-27.1	1.1	28.2	-27.1	1.8	25.6	-23.9	1.8	25.6	-23.9	Royalties and license fees	16
17	Outros serviços fornec.por empresas	62.9	83.3	-20.5	62.9	83.3	-20.5	70.2	67.0	3.1	70.2	67.0	3.1	Other business services	17
18	Comércio triangular e outros serviços de intermediação comercial	16.0	11.9	4.1	16.0	11.9	4.1	18.8	11.2	7.6	18.8	11.2	7.6	Merchanting and other trade-related services	18
19	Serviços de aluguer sem tripulação	1.4	6.7	-5.3	1.4	6.7	-5.3	0.9	4.9	-4.0	0.9	4.9	-4.0	Operational leasing	19
20	Serviços diversos técnico-profissionais	45.5	64.7	-19.2	45.5	64.7	-19.2	50.5	50.9	-0.5	50.5	50.9	-0.5	Miscellaneous business, profes. and technical services	20
21	Serviços de natureza pessoal, cultural e recreativa	8.4	20.2	-11.9	8.4	20.2	-11.9	8.7	19.5	-10.7	8.7	19.5	-10.7	Personal, cultural and recreational services	21
22	Operações governamentais (n.i.n.r.)	6.0	22.9	-16.9	6.0	22.9	-16.9	6.6	25.1	-18.5	6.6	25.1	-18.5	Government services (n.i.e.)	22
23	Rendimentos	365.7	432.8	-67.0	365.7	432.8	-67.0	528.0	636.0	-107.9	528.0	636.0	-107.9	Income	23
24	Rendimentos de trabalho	11.4	9.9	1.5	11.4	9.9	1.5	11.2	13.3	-2.1	11.2	13.3	-2.1	Compensation of employees	24
25	Rendimentos de investimento	354.3	422.8	-68.5	354.3	422.8	-68.5	516.8	622.7	-105.9	516.8	622.7	-105.9	Investment income	25
26	Rendimentos de investimento directo	72.7	110.1	-37.4	72.7	110.1	-37.4	108.4	127.9	-19.5	108.4	127.9	-19.5	Direct investment income	26
27	Rend. de partic.no cap. de empresas	66.6	104.4	-37.8	66.6	104.4	-37.8	102.6	119.5	-16.9	102.6	119.5	-16.9	Income on equity	27
28	dos quais: lucros reinvestidos	59.8	26.5	33.4	59.8	26.5	33.4	95.7	-152.8	248.5	95.7	-152.8	248.5	of which: reinvested earnings	28
29	Rendimentos de empréstimos	6.1	5.7	0.4	6.1	5.7	0.4	5.8	8.4	-2.6	5.8	8.4	-2.6	Income on debt	29
30	Rendimentos de invest.de carteira	145.3	148.3	-3.0	145.3	148.3	-3.0	150.0	148.7	1.3	150.0	148.7	1.3	Portfolio investment income	30
31	Rendimentos de tít.partic.no capital	11.3	0.5	10.7	11.3	0.5	10.7	11.4	5.1	6.3	11.4	5.1	6.3	Income on equity	31
32	Rendimentos de títulos de dívida	134.0	147.8	-13.8	134.0	147.8	-13.8	138.6	143.6	-5.0	138.6	143.6	-5.0	Income on debt	32
33	de obrigações(2)	119.7	134.4	-14.8	119.7	134.4	-14.8	124.8	130.1	-5.3	124.8	130.1	-5.3	Bonds and notes(2)	33
34	de instrumentos do merc.monetário	14.3	13.3	1.0	14.3	13.3	1.0	13.8	13.5	0.3	13.8	13.5	0.3	Money market instruments	34
35	Rendimentos de outro investimento	136.3	164.5	-28.2	136.3	164.5	-28.2	258.3	346.0	-87.7	258.3	346.0	-87.7	Other investment income	35
36	Transferências correntes	543.7	267.6	276.1	543.7	267.6	276.1	639.6	215.4	424.2	639.6	215.4	424.2	Current transfers	36
37	Transferências públicas	249.1	215.7	33.4	249.1	215.7	33.4	309.0	161.6	147.4	309.0	161.6	147.4	Official transfers	37
38	das quais: com a UE	239.9	203.5	36.4	239.9	203.5	36.4	299.3	153.5	145.8	299.3	153.5	145.8	of which: vis-à-vis EU	38
39	Transferências privadas	294.6	51.9	242.7	294.6	51.9	242.7	330.6	53.8	276.8	330.6	53.8	276.8	Private transfers	39
40	das quais: remessas de emigrantes	210.4	5.6	204.8	210.4	5.6	204.8	254.1	16.7	237.4	254.1	16.7	237.4	of which: emigrants' remittances	40
41	Balança de capital	109.6	15.6	94.0	109.6	15.6	94.0	14.4	20.2	-5.8	14.4	20.2	-5.8	Capital account	41
42	da qual: transferências de capital com a UE	92.5	0.0	92.5	92.5	0.0	92.5	1.6	0.0	1.6	1.6	0.0	1.6	of which: capital transfers vis-à-vis EU	42

	1	2	3=1-2	4	5	6=4-5	7	8	9=7-8	10	11	12=10-11	
	Credit	Debit	Balance	Credit	Debit	Balance	Credit	Debit	Balance	Credit	Debit	Balance	
	JAN			JAN - JAN			JAN			JAN - JAN			
	2000p						2001p						

(1) Com base em estimativa mensal fornecida pelo INE ajustada para valores f.o.b. / Based on monthly figures estimated by INE, adjusted to f.o.b. values.
(2) Inclui outros títulos da dívida de longo prazo. / Includes long-term debt securities.

A.4.4 BALANÇAS CORRENTE E DE CAPITAL
Principais componentes

CURRENT AND CAPITAL ACCOUNTS
Main items

Fonte / Source: Banco de Portugal

10^9 escudos

		2000p						2001p							
		JAN			JAN - JAN			JAN			JAN - JAN				
		Crédito	Débito	Saldo	Crédito	Débito	Saldo	Crédito	Débito	Saldo	Crédito	Débito	Saldo		
		1	2	3=1-2	4	5	6=4-5	7	8	9=7-8	10	11	12=10-11		
1	Balança corrente	736.2	897.9	-161.6	736.2	897.9	-161.6	840.7	971.1	-130.4	840.7	971.1	-130.4	Current account	1
2	Bens, serviços e rendimentos	627.2	844.2	-217.0	627.2	844.2	-217.0	712.4	927.9	-215.5	712.4	927.9	-215.5	Goods, services and income	2
3	Bens e serviços	553.9	757.4	-203.6	553.9	757.4	-203.6	606.6	800.4	-193.9	606.6	800.4	-193.9	Goods and services	3
4	Mercadorias(1)	443.5	650.8	-207.3	443.5	650.8	-207.3	478.7	689.9	-211.3	478.7	689.9	-211.3	Goods(1)	4
5	Serviços	110.4	106.6	3.8	110.4	106.6	3.8	127.9	110.5	17.4	127.9	110.5	17.4	Services	5
6	Transportes	19.9	32.2	-12.3	19.9	32.2	-12.3	22.6	33.3	-10.7	22.6	33.3	-10.7	Transport	6
7	Transportes marítimos	2.7	14.3	-11.6	2.7	14.3	-11.6	3.6	14.7	-11.2	3.6	14.7	-11.2	Sea transport	7
8	Transportes aéreos	13.0	9.4	3.7	13.0	9.4	3.7	12.9	9.2	3.7	12.9	9.2	3.7	Air transport	8
9	Outros transportes	4.2	8.6	-4.4	4.2	8.6	-4.4	6.1	9.3	-3.2	6.1	9.3	-3.2	Other transport	9
10	Viagens e turismo	63.4	29.9	33.5	63.4	29.9	33.5	78.5	36.5	42.0	78.5	36.5	42.0	Travel	10
11	Serviços de comunicação	2.8	2.2	0.6	2.8	2.2	0.6	2.9	4.9	-1.9	2.9	4.9	-1.9	Communications services	11
12	Serviços de construção	2.0	1.1	0.9	2.0	1.1	0.9	2.9	1.1	1.8	2.9	1.1	1.8	Constrution services	12
13	Seguros	1.9	2.1	-0.2	1.9	2.1	-0.2	1.0	1.4	-0.4	1.0	1.4	-0.4	Insurance services	13
14	Serviços financeiros	3.8	3.5	0.3	3.8	3.5	0.3	1.7	1.7	0.0	1.7	1.7	0.0	Financial services	14
15	Serviço de informação e informática	0.9	4.6	-3.6	0.9	4.6	-3.6	0.8	4.1	-3.3	0.8	4.1	-3.3	Computer and information services	15
16	Direitos de utilização	0.2	5.7	-5.4	0.2	5.7	-5.4	0.4	5.1	-4.8	0.4	5.1	-4.8	Royalties and license fees	16
17	Outros serviços fornec.por empresas	12.6	16.7	-4.1	12.6	16.7	-4.1	14.1	13.4	0.6	14.1	13.4	0.6	Other business services	17
18	Comércio triangular e outros serviços de intermediação comercial	3.2	2.4	0.8	3.2	2.4	0.8	3.8	2.2	1.5	3.8	2.2	1.5	Merchanting and other trade-related services	18
19	Serviços de aluguer sem tripulação	0.3	1.3	-1.1	0.3	1.3	-1.1	0.2	1.0	-0.8	0.2	1.0	-0.8	Operational leasing	19
20	Serviços diversos técnico-profissionais	9.1	13.0	-3.9	9.1	13.0	-3.9	10.1	10.2	-0.1	10.1	10.2	-0.1	Miscellaneous business, professional and technical services	20
21	Serviços de natureza pessoal, cultural e recreativa	1.7	4.1	-2.4	1.7	4.1	-2.4	1.7	3.9	-2.2	1.7	3.9	-2.2	Personal, cultural and recreational services	21
22	Operações governamentais (n.i.n.r.)	1.2	4.6	-3.4	1.2	4.6	-3.4	1.3	5.0	-3.7	1.3	5.0	-3.7	Government services (n.i.e.)	22
23	Rendimentos	73.3	86.8	-13.4	73.3	86.8	-13.4	105.9	127.5	-21.6	105.9	127.5	-21.6	Income	23
24	Rendimentos de trabalho	2.3	2.0	0.3	2.3	2.0	0.3	2.2	2.7	-0.4	2.2	2.7	-0.4	Compensation of employees	24
25	Rendimentos de investimento	71.0	84.8	-13.7	71.0	84.8	-13.7	103.6	124.8	-21.2	103.6	124.8	-21.2	Investment income	25
26	Rendimentos de investimento directo	14.6	22.1	-7.5	14.6	22.1	-7.5	21.7	25.6	-3.9	21.7	25.6	-3.9	Direct investment income	26
27	Rend.de partic.no cap.de empresas	13.4	20.9	-7.6	13.4	20.9	-7.6	20.6	24.0	-3.4	20.6	24.0	-3.4	Income on equity	27
28	dos quais: lucros reinvestidos	12.0	5.3	6.7	12.0	5.3	6.7	19.2	-30.6	49.8	19.2	-30.6	49.8	of which: reinvested earnings	28
29	Rendimentos de empréstimos	1.2	1.1	0.1	1.2	1.1	0.1	1.2	1.7	-0.5	1.2	1.7	-0.5	Income on debt	29
30	Rendimentos de invest.de carteira	29.1	29.7	-0.6	29.1	29.7	-0.6	30.1	29.8	0.3	30.1	29.8	0.3	Portfolio investment income	30
31	Rendimentos de tít.partic.no capital	2.3	0.1	2.1	2.3	0.1	2.1	2.3	1.0	1.3	2.3	1.0	1.3	Income on equity	31
32	Rendimentos de títulos de dívida	26.9	29.6	-2.8	26.9	29.6	-2.8	27.8	28.8	-1.0	27.8	28.8	-1.0	Income on debt	32
33	de obrigações(2)	24.0	26.9	-3.0	24.0	26.9	-3.0	25.0	26.1	-1.1	25.0	26.1	-1.1	Bonds and notes(2)	33
34	de instrumentos do merc.monetário	2.9	2.7	0.2	2.9	2.7	0.2	2.8	2.7	0.1	2.8	2.7	0.1	Money market instruments	34
35	Rendimentos de outro investimento	27.3	33.0	-5.6	27.3	33.0	-5.6	51.8	69.4	-17.6	51.8	69.4	-17.6	Other investment income	35
36	Transferências correntes	109.0	53.6	55.4	109.0	53.6	55.4	128.2	43.2	85.0	128.2	43.2	85.0	Current transfers	36
37	Transferências públicas	49.9	43.2	6.7	49.9	43.2	6.7	61.9	32.4	29.6	61.9	32.4	29.6	Official transfers	37
38	das quais: com a UE	48.1	40.8	7.3	48.1	40.8	7.3	60.0	30.8	29.2	60.0	30.8	29.2	of which: vis-à-vis EU	38
39	Transferências privadas	59.1	10.4	48.7	59.1	10.4	48.7	66.3	10.8	55.5	66.3	10.8	55.5	Private transfers	39
40	das quais: remessas de emigrantes	42.2	1.1	41.0	42.2	1.1	41.0	50.9	3.4	47.6	50.9	3.4	47.6	of which: emigrants' remittances	40
41	Balança de capital	22.0	3.1	18.9	22.0	3.1	18.9	2.9	4.0	-1.2	2.9	4.0	-1.2	Capital account	41
42	da qual: Transferências de capital com a UE	18.5	0.0	18.5	18.5	0.0	18.5	0.3	0.0	0.3	0.3	0.0	0.3	of which: capital transfers vis-à-vis EU	42

	1	2	3=1-2	4	5	6=4-5	7	8	9=7-8	10	11	12=10-11
	Credit	Debit	Balance	Credit	Debit	Balance	Credit	Debit	Balance	Credit	Debit	Balance
	JAN			JAN - JAN			JAN			JAN - JAN		
	2000p						2001p					

(1) Com base em estimativa mensal fornecida pelo INE ajustada para valores f.o.b. / Based on monthly figures estimated by INE, adjusted to f.o.b. values.
(2) Inclui outros títulos da dívida de longo prazo. / Includes long-term debt securities.

A.4.4 BALANÇAS CORRENTE E DE CAPITAL
Principais componentes

CURRENT AND CAPITAL ACCOUNTS
Main items

Fonte / Source: Banco de Portugal

10^6 dólares

		2000p						2001p							
		JAN			JAN - JAN			JAN			JAN - JAN				
		Crédito 1	Débito 2	Saldo 3=1-2	Crédito 4	Débito 5	Saldo 6=4-5	Crédito 7	Débito 8	Saldo 9=7-8	Crédito 10	Débito 11	Saldo 12=10-11		
1	Balança corrente	3 722.6	4 539.9	-817.3	3 722.6	4 539.9	-817.3	3 934.5	4 545.0	-610.5	3 934.5	4 545.0	-610.5	Current account	1
2	Bens, serviços e rendimentos	3 171.4	4 268.6	-1 097.2	3 171.4	4 268.6	-1 097.2	3 334.3	4 342.9	-1 008.6	3 334.3	4 342.9	-1 008.6	Goods, services and income	2
3	Bens e serviços	2 800.7	3 829.9	-1 029.2	2 800.7	3 829.9	-1 029.2	2 838.9	3 746.2	-907.3	2 838.9	3 746.2	-907.3	Goods and services	3
4	Mercadorias(1)	2 242.4	3 290.6	-1 048.2	2 242.4	3 290.6	-1 048.2	2 240.2	3 229.0	-988.8	2 240.2	3 229.0	-988.8	Goods(1)	4
5	Serviços	558.3	539.3	19.0	558.3	539.3	19.0	598.6	517.1	81.5	598.6	517.1	81.5	Services	5
6	Transportes	100.7	163.0	-62.3	100.7	163.0	-62.3	105.7	155.8	-50.1	105.7	155.8	-50.1	Transport	6
7	Transportes marítimos	13.8	72.3	-58.5	13.8	72.3	-58.5	16.6	69.0	-52.4	16.6	69.0	-52.4	Sea transport	7
8	Transportes aéreos	65.9	47.4	18.5	65.9	47.4	18.5	60.5	43.1	17.4	60.5	43.1	17.4	Air transport	8
9	Outros transportes	21.0	43.4	-22.3	21.0	43.4	-22.3	28.6	43.7	-15.1	28.6	43.7	-15.1	Other transport	9
10	Viagens e turismo	320.6	151.4	169.2	320.6	151.4	169.2	367.4	170.7	196.7	367.4	170.7	196.7	Travel	10
11	Serviços de comunicação	13.9	11.1	2.8	13.9	11.1	2.8	13.7	22.7	-9.0	13.7	22.7	-9.0	Communications services	11
12	Serviços de construção	9.9	5.6	4.4	9.9	5.6	4.4	13.3	5.0	8.4	13.3	5.0	8.4	Constrution services	12
13	Seguros	9.8	10.8	-1.0	9.8	10.8	-1.0	4.9	6.7	-1.8	4.9	6.7	-1.8	Insurance services	13
14	Serviços financeiros	19.1	17.4	1.7	19.1	17.4	1.7	8.0	8.0	0.0	8.0	8.0	0.0	Financial services	14
15	Serviço de informação e informática	4.7	23.2	-18.4	4.7	23.2	-18.4	3.7	19.4	-15.7	3.7	19.4	-15.7	Computer and information services	15
16	Direitos de utilização	1.1	28.6	-27.5	1.1	28.6	-27.5	1.6	24.1	-22.4	1.6	24.1	-22.4	Royalties and license fees	16
17	Outros serviços fornec.por empresas	63.7	84.5	-20.7	63.7	84.5	-20.7	65.8	62.9	2.9	65.8	62.9	2.9	Other business services	17
18	Comércio triangular e outros serviços de intermediação comercial	16.2	12.1	4.1	16.2	12.1	4.1	17.6	10.5	7.2	17.6	10.5	7.2	Merchanting and other trade-related services	18
19	Serviços de aluguer sem tripulação	1.4	6.8	-5.4	1.4	6.8	-5.4	0.9	4.6	-3.8	0.9	4.6	-3.8	Operational leasing	19
20	Serviços diversos técnico-profissionais	46.1	65.6	-19.5	46.1	65.6	-19.5	47.3	47.8	-0.5	47.3	47.8	-0.5	Miscellaneous business, professional and technical services	20
21	Serviços de natureza pessoal, cultural e recreativa	8.5	20.5	-12.0	8.5	20.5	-12.0	8.2	18.3	-10.1	8.2	18.3	-10.1	Personal, cultural and recreational services	21
22	Operações governamentais (n.i.n.r.)	6.1	23.2	-17.1	6.1	23.2	-17.1	6.2	23.6	-17.4	6.2	23.6	-17.4	Government services (n.i.e.)	22
23	Rendimentos	370.7	438.7	-68.0	370.7	438.7	-68.0	495.4	596.7	-101.3	495.4	596.7	-101.3	Income	23
24	Rendimentos de trabalho	11.6	10.1	1.5	11.6	10.1	1.5	10.5	12.5	-2.0	10.5	12.5	-2.0	Compensation of employees	24
25	Rendimentos de investimento	359.1	428.6	-69.5	359.1	428.6	-69.5	484.9	584.2	-99.3	484.9	584.2	-99.3	Investment income	25
26	Rendimentos de investimento directo	73.7	111.6	-37.9	73.7	111.6	-37.9	101.8	120.0	-18.3	101.8	120.0	-18.3	Direct investment income	26
27	Rend. de partic.no cap. de empresas	67.6	105.8	-38.3	67.6	105.8	-38.3	96.3	112.2	-15.9	96.3	112.2	-15.9	Income on equity	27
28	dos quais: lucros reinvestidos	60.6	26.8	33.8	60.6	26.8	33.8	89.8	-143.3	233.1	89.8	-143.3	233.1	of which: reinvested earnings	28
29	Rendimentos de empréstimos	6.2	5.7	0.4	6.2	5.7	0.4	5.5	7.9	-2.4	5.5	7.9	-2.4	Income on debt	29
30	Rendimentos de invest.de carteira	147.3	150.3	-3.1	147.3	150.3	-3.1	140.8	139.5	1.2	140.8	139.5	1.2	Portfolio investment income	30
31	Rendimentos de tít.partic.no capital	11.4	0.5	10.9	11.4	0.5	10.9	10.7	4.8	5.9	10.7	4.8	5.9	Income on equity	31
32	Rendimentos de títulos de dívida	135.8	149.8	-13.9	135.8	149.8	-13.9	130.1	134.7	-4.7	130.1	134.7	-4.7	Income on debt	32
33	de obrigações(2)	121.3	136.3	-15.0	121.3	136.3	-15.0	117.1	122.1	-5.0	117.1	122.1	-5.0	Bonds and notes(2)	33
34	de instr. do merc.monetário	14.5	13.5	1.0	14.5	13.5	1.0	12.9	12.6	0.3	12.9	12.6	0.3	Money market instruments	34
35	Rendimentos de outro investimento	138.2	166.7	-28.5	138.2	166.7	-28.5	242.4	324.7	-82.3	242.4	324.7	-82.3	Other investment income	35
36	Transferências correntes	551.2	271.3	279.9	551.2	271.3	279.9	600.1	202.1	398.0	600.1	202.1	398.0	Current transfers	36
37	Transferências públicas	252.5	218.6	33.9	252.5	218.6	33.9	289.9	151.6	138.3	289.9	151.6	138.3	Official transfers	37
38	das quais: com a UE	243.2	206.3	36.9	243.2	206.3	36.9	280.8	144.0	136.8	280.8	144.0	136.8	of which: vis-à-vis EU	38
39	Transferências privadas	298.7	52.6	246.0	298.7	52.6	246.0	310.2	50.5	259.7	310.2	50.5	259.7	Private transfers	39
40	das quais: remessas de emigrantes	213.3	5.7	207.6	213.3	5.7	207.6	238.4	15.7	222.7	238.4	15.7	222.7	of which: emigrants' remittances	40
41	Balança de capital	111.1	15.8	95.3	111.1	15.8	95.3	13.5	18.9	-5.4	13.5	18.9	-5.4	Capital account	41
42	da qual: Transferências de capital com a UE	93.7	0.0	93.7	93.7	0.0	93.7	1.5	0.0	1.5	1.5	0.0	1.5	of which: capital transfers vis-à-vis EU	42

	1 Credit	2 Debit	3=1-2 Balance	4 Credit	5 Debit	6=4-5 Balance	7 Credit	8 Debit	9=7-8 Balance	10 Credit	11 Debit	12=10-11 Balance	
	JAN			JAN - JAN			JAN			JAN - JAN			
	2000p						2001p						

(1) Com base em estimativa mensal fornecida pelo INE ajustada para valores f.o.b. / Based on monthly figures estimated by INE, adjusted to f.o.b. values.
(2) Inclui outros títulos da dívida de longo prazo. / Includes long-term debt securities.

A.4.5 BALANÇA FINANCEIRA
Principais componentes

FINANCIAL ACCOUNT
Main items

Fonte / Source: Banco de Portugal

10^6 euros

		2000p						2001p							
		JAN			JAN - JAN			JAN			JAN - JAN				
		Crédito	Débito	Saldo	Crédito	Débito	Saldo	Crédito	Débito	Saldo	Crédito	Débito	Saldo		
		1	2	3=1-2	4	5	6=4-5	7	8	9=7-8	10	11	12=10-11		
1	Balança financeira[a]	72 530.8	72 590.7	-59.9	72 530.8	72 590.7	-59.9	54 787.2	53 690.4	1 096.8	54 787.2	53 690.4	1 096.8	Financial account[a]	1
2	Investimento directo[1]	1 275.5	1 868.8	-593.3	1 275.5	1 868.8	-593.3	1 799.7	2 139.4	-339.7	1 799.7	2 139.4	-339.7	Direct investment [1]	2
3	de Portugal no exterior	53.7	841.6	-787.9	53.7	841.6	-787.9	44.1	384.6	-340.6	44.1	384.6	-340.6	Portuguese investment abroad	3
4	do exterior em Portugal	1 221.8	1 027.2	194.6	1 221.8	1 027.2	194.6	1 755.6	1 754.8	0.8	1 755.6	1 754.8	0.8	Foreign investment in Portugal	4
5	Investimento de carteira	13 925.7	15 517.4	-1 591.7	13 925.7	15 517.4	-1 591.7	9 634.4	10 161.4	-527.0	9 634.4	10 161.4	-527.0	Portfolio investment	5
6	Activos	4 343.2	5 885.7	-1 542.5	4 343.2	5 885.7	-1 542.5	3 755.1	3 619.2	135.9	3 755.1	3 619.2	135.9	Assets	6
7	Títulos de participação no capital	800.1	795.2	4.9	800.1	795.2	4.9	578.9	732.3	-153.4	578.9	732.3	-153.4	Equity securities	7
8	Autoridades monetárias[2]	0.0	0.0	0.0	0.0	0.0	0.0	0.0	0.0	0.0	0.0	0.0	0.0	Monetary authorities[2]	8
9	Administrações públicas[2]	1.7	6.2	-4.5	1.7	6.2	-4.5	0.5	0.5	0.0	0.5	0.5	0.0	General government[2]	9
10	Instituições financeiras monetárias[2]	143.3	157.0	-13.8	143.3	157.0	-13.8	41.1	95.6	-54.5	41.1	95.6	-54.5	Monetary financial institutions[2]	10
11	Outros sectores residentes	655.2	632.0	23.2	655.2	632.0	23.2	537.3	636.2	-98.9	537.3	636.2	-98.9	Other resident sectors	11
12	Obrigações[3]	2 257.6	3 814.4	-1 556.8	2 257.6	3 814.4	-1 556.8	1 685.2	2 008.6	-323.4	1 685.2	2 008.6	-323.4	Bonds and notes[3]	12
13	Autoridades monetárias	160.2	135.8	24.4	160.2	135.8	24.4	150.4	240.6	-90.2	150.4	240.6	-90.2	Monetary authorities	13
14	Administrações públicas	27.3	408.6	-381.4	27.3	408.6	-381.4	37.5	3.8	33.7	37.5	3.8	33.7	General government	14
15	Instituições financeiras monetárias	571.5	591.8	-20.2	571.5	591.8	-20.2	850.3	687.7	162.6	850.3	687.7	162.6	Monetary financial institutions	15
16	Outros sectores residentes	1 498.6	2 678.2	-1 179.6	1 498.6	2 678.2	-1 179.6	647.0	1 076.5	-429.5	647.0	1 076.5	-429.5	Other resident sectors	16
17	Instrumentos do mercado monetário	1 285.5	1 276.2	9.3	1 285.5	1 276.2	9.3	1 491.0	878.3	612.7	1 491.0	878.3	612.7	Money market instruments	17
18	Autoridades monetárias	1 276.6	1 269.8	6.8	1 276.6	1 269.8	6.8	1 454.0	871.9	582.1	1 454.0	871.9	582.1	Monetary authorities	18
19	Administrações públicas	0.0	0.0	0.0	0.0	0.0	0.0	0.0	0.0	0.0	0.0	0.0	0.0	General government	19
20	Instituições financeiras monetárias	3.8	3.9	-0.2	3.8	3.9	-0.2	28.0	4.0	24.1	28.0	4.0	24.1	Monetary financial institutions	20
21	Outros sectores residentes	5.2	2.4	2.8	5.2	2.4	2.8	8.9	2.4	6.5	8.9	2.4	6.5	Other resident sectors	21
22	Passivos	9 582.5	9 631.7	-49.2	9 582.5	9 631.7	-49.2	5 879.3	6 542.2	-662.8	5 879.3	6 542.2	-662.8	Liabilities	22
23	Títulos de participação no capital	4 980.9	4 674.6	306.3	4 980.9	4 674.6	306.3	4 099.7	4 011.9	87.8	4 099.7	4 011.9	87.8	Equity securities	23
24	Instituições financeiras monetárias	1 072.3	1 156.4	-84.1	1 072.3	1 156.4	-84.1	239.5	224.7	14.8	239.5	224.7	14.8	Monetary financial institutions	24
25	Outros sectores residentes	3 908.5	3 518.2	390.3	3 908.5	3 518.2	390.3	3 860.1	3 787.2	73.0	3 860.1	3 787.2	73.0	Other resident sectors	25
26	Obrigações[3]	4 485.2	4 373.9	111.2	4 485.2	4 373.9	111.2	1 482.2	1 712.8	-230.6	1 482.2	1 712.8	-230.6	Bonds and notes[3]	26
27	Autoridades monetárias	0.0	0.0	0.0	0.0	0.0	0.0	0.0	0.0	0.0	0.0	0.0	0.0	Monetary authorities	27
28	Administrações públicas	4 418.6	4 112.1	306.5	4 418.6	4 112.1	306.5	1 207.5	1 541.8	-334.3	1 207.5	1 541.8	-334.3	General government	28
29	Instituições financeiras monetárias	22.6	223.0	-200.5	22.6	223.0	-200.5	269.2	167.1	102.1	269.2	167.1	102.1	Monetary financial institutions	29
30	Outros sectores residentes	44.0	38.8	5.2	44.0	38.8	5.2	5.6	3.9	1.6	5.6	3.9	1.6	Other resident sectors	30
31	Instrumentos do mercado monetário	116.5	583.1	-466.7	116.5	583.1	-466.7	297.5	817.5	-520.0	297.5	817.5	-520.0	Money market instruments	31
32	Autoridades monetárias	0.0	0.0	0.0	0.0	0.0	0.0	0.0	0.0	0.0	0.0	0.0	0.0	Monetary authorities	32
33	Administrações públicas	2.3	0.7	1.6	2.3	0.7	1.6	0.0	428.2	-428.2	0.0	428.2	-428.2	General government	33
34	Instituições financeiras monetárias	114.2	582.4	-468.2	114.2	582.4	-468.2	297.4	389.2	-91.8	297.4	389.2	-91.8	Monetary financial institutions	34
35	Outros sectores residentes	0.0	0.0	0.0	0.0	0.0	0.0	0.1	0.1	0.0	0.1	0.1	0.0	Other resident sectors	35
36	Derivados financeiros	299.7	236.0	63.7	299.7	236.0	63.7	306.1	229.4	76.6	306.1	229.4	76.6	Financial derivatives	36
37	Autoridades monetárias	0.9	0.0	0.9	0.9	0.0	0.9	0.2	0.9	-0.8	0.2	0.9	-0.8	Monetary authorities	37
38	Administrações públicas	0.0	0.0	0.0	0.0	0.0	0.0	0.0	0.0	0.0	0.0	0.0	0.0	General government	38
39	Instituições financeiras monetárias	280.8	207.4	73.4	280.8	207.4	73.4	301.3	220.0	81.3	301.3	220.0	81.3	Monetary financial institutions	39
40	Outros sectores residentes	18.0	28.6	-10.7	18.0	28.6	-10.7	4.6	8.5	-3.9	4.6	8.5	-3.9	Other resident sectors	40
41	Outro investimento	53 291.2	51 002.6	2 288.5	53 291.2	51 002.6	2 288.5	39 196.5	37 187.1	2 009.4	39 196.5	37 187.1	2 009.4	Other investment	41
42	Activos	13 968.8	12 888.8	1 080.1	13 968.8	12 888.8	1 080.1	18 097.9	17 850.2	247.6	18 097.9	17 850.2	247.6	Assets	42
43	Autoridades monetárias	1 361.6	1 444.4	-82.8	1 361.6	1 444.4	-82.8	3 334.9	3 731.3	-396.4	3 334.9	3 731.3	-396.4	Monetary authorities	43
44	Administrações públicas	1.8	2.3	-0.5	1.8	2.3	-0.5	10.6	4.0	6.6	10.6	4.0	6.6	General government	44
45	Instituições financeiras monetárias	6 557.5	5 289.1	1 268.4	6 557.5	5 289.1	1 268.4	8 696.4	8 297.7	398.7	8 696.4	8 297.7	398.7	Monetary financial institutions	45
46	Outros sectores residentes	6 047.9	6 153.0	-105.0	6 047.9	6 153.0	-105.0	6 056.0	5 817.2	238.8	6 056.0	5 817.2	238.8	Other resident sectors	46
47	Passivos	39 322.3	38 113.9	1 208.5	39 322.3	38 113.9	1 208.5	21 098.7	19 336.9	1 761.8	21 098.7	19 336.9	1 761.8	Liabilities	47
48	Autoridades monetárias	29 467.7	27 961.5	1 506.2	29 467.7	27 961.5	1 506.2	8 256.9	6 683.3	1 573.6	8 256.9	6 683.3	1 573.6	Monetary authorities	48
49	Administrações públicas	251.9	3.1	248.8	251.9	3.1	248.8	346.7	1.1	345.7	346.7	1.1	345.7	General government	49
50	Instituições financeiras monetárias	8 964.4	9 346.0	-381.6	8 964.4	9 346.0	-381.6	11 687.1	12 197.8	-510.7	11 687.1	12 197.8	-510.7	Monetary financial institutions	50
51	Outros sectores residentes	638.3	803.2	-164.9	638.3	803.2	-164.9	807.9	454.7	353.3	807.9	454.7	353.3	Other resident sectors	51
52	Activos de reserva[4]	3 738.8	3 965.8	-227.0	3 738.8	3 965.8	-227.0	3 850.5	3 973.1	-122.6	3 850.5	3 973.1	-122.6	Reserve assets[4]	52
53	Ouro monetário	0.0	0.1	-0.1	0.0	0.1	-0.1	0.0	0.0	0.0	0.0	0.0	0.0	Monetary gold	53
54	Direitos de saque especiais	0.0	0.0	0.0	0.0	0.0	0.0	0.0	0.0	0.0	0.0	0.0	0.0	Special drawing rights	54
55	Posição de reserva no FMI	0.0	0.0	0.0	0.0	0.0	0.0	69.5	100.3	-30.8	69.5	100.3	-30.8	Reserve position in the IMF	55
56	Activos cambiais[5]	3 738.7	3 965.7	-227.0	3 738.7	3 965.7	-227.0	3 781.0	3 872.8	-91.7	3 781.0	3 872.8	-91.7	Foreign exchange[5]	56
57	Numerário e depósitos	1 506.1	1 815.6	-309.5	1 506.1	1 815.6	-309.5	2 843.7	2 869.2	-25.5	2 843.7	2 869.2	-25.5	Currency and deposits	57
58	Títulos	2 231.0	2 150.1	81.0	2 231.0	2 150.1	81.0	936.3	1 003.6	-67.3	936.3	1 003.6	-67.3	Securities	58
59	Derivados financeiros	1.5	0.0	1.5	1.5	0.0	1.5	1.1	0.0	1.1	1.1	0.0	1.1	Financial derivatives	59
60	Outros activos	0.0	0.0	0.0	0.0	0.0	0.0	0.0	0.0	0.0	0.0	0.0	0.0	Other assets	60
		1	2	3=1-2	4	5	6=4-5	7	8	9=7-8	10	11	12=10-11		
		Credit	Debit	Balance	Credit	Debit	Balance	Credit	Debit	Balance	Credit	Debit	Balance		
		JAN			JAN - JAN			JAN			JAN - JAN				
		2000p						2001p							

(1) Inclui investimento imobiliário. / Includes real estate investment.
(2) Sobre o conteúdo, ver notas no fim da publicação. / For information on coverage see notes at the end of this publication.
(3) Inclui outros títulos da dívida de longo prazo. / Includes long-term debt securities.
(4) A partir de Janeiro de 1999 são considerados activos de reserva apenas os activos do Banco de Portugal face a não residentes da área do euro e denominados em moedas de países fora desta área, havendo lugar a uma quebra de série . / From January 1999 onwards reserve assets include only Banco de Portugal claims on non-euro area residents denominated in non-euro area currencies, thus implying a break in the series .
(5) A partir de Janeiro de 1999, inclui apenas activos sobre não residentes na área do euro em moedas de países fora da área do euro. / From January 1999 onwards, includes only assets on non-euro area residents denominated in non-euro area currencies.

A.4.5 BALANÇA FINANCEIRA
Principais componentes

FINANCIAL ACCOUNT
Main items

Fonte / Source: Banco de Portugal

10^9 escudos

		2000p						2001p							
		JAN			JAN - JAN			JAN			JAN - JAN				
		Crédito 1	Débito 2	Saldo 3=1-2	Crédito 4	Débito 5	Saldo 6=4-5	Crédito 7	Débito 8	Saldo 9=7-8	Crédito 10	Débito 11	Saldo 12=10-11		
1	Balança financeira[a]	14 541.1	14 553.1	-12.0	14 541.1	14 553.1	-12.0	10 983.8	10 764.0	219.9	10 983.8	10 764.0	219.9	Financial account[a]	1
2	Investimento directo[1]	255.7	374.7	-118.9	255.7	374.7	-118.9	360.8	428.9	-68.1	360.8	428.9	-68.1	Direct investment [1]	2
3	de Portugal no exterior	10.8	168.7	-158.0	10.8	168.7	-158.0	8.8	77.1	-68.3	8.8	77.1	-68.3	Portuguese investment abroad	3
4	do exterior em Portugal	245.0	205.9	39.0	245.0	205.9	39.0	352.0	351.8	0.2	352.0	351.8	0.2	Foreign investment in Portugal	4
5	Investimento de carteira	2 791.9	3 111.0	-319.1	2 791.9	3 111.0	-319.1	1 931.5	2 037.2	-105.6	1 931.5	2 037.2	-105.6	Portfolio investment	5
6	Activos	870.7	1 180.0	-309.3	870.7	1 180.0	-309.3	752.8	725.6	27.2	752.8	725.6	27.2	Assets	6
7	Títulos de participação no capital	160.4	159.4	1.0	160.4	159.4	1.0	116.1	146.8	-30.8	116.1	146.8	-30.8	Equity securities	7
8	Autoridades monetárias[2]	0.0	0.0	0.0	0.0	0.0	0.0	0.0	0.0	0.0	0.0	0.0	0.0	Monetary authorities[2]	8
9	Administrações públicas[2]	0.3	1.2	-0.9	0.3	1.2	-0.9	0.1	0.1	0.0	0.1	0.1	0.0	General government[2]	9
10	Instituições financeiras monetárias[2]	28.7	31.5	-2.8	28.7	31.5	-2.8	8.2	19.2	-10.9	8.2	19.2	-10.9	Monetary financial institutions[2]	10
11	Outros sectores residentes	131.4	126.7	4.7	131.4	126.7	4.7	107.7	127.5	-19.8	107.7	127.5	-19.8	Other resident sectors	11
12	Obrigações[3]	452.6	764.7	-312.1	452.6	764.7	-312.1	337.8	402.7	-64.8	337.8	402.7	-64.8	Bonds and notes[3]	12
13	Autoridades monetárias	32.1	27.2	4.9	32.1	27.2	4.9	30.1	48.2	-18.1	30.1	48.2	-18.1	Monetary authorities	13
14	Administrações públicas	5.5	81.9	-76.5	5.5	81.9	-76.5	7.5	0.8	6.7	7.5	0.8	6.7	General government	14
15	Instituições financeiras monetárias	114.6	118.6	-4.1	114.6	118.6	-4.1	170.5	137.9	32.6	170.5	137.9	32.6	Monetary financial institutions	15
16	Outros sectores residentes	300.4	536.9	-236.5	300.4	536.9	-236.5	129.7	215.8	-86.1	129.7	215.8	-86.1	Other resident sectors	16
17	Instrumentos do mercado monetário	257.7	255.8	1.9	257.7	255.8	1.9	298.9	176.1	122.8	298.9	176.1	122.8	Money market instruments	17
18	Autoridades monetárias	255.9	254.6	1.4	255.9	254.6	1.4	291.5	174.8	116.7	291.5	174.8	116.7	Monetary authorities	18
19	Administrações públicas	0.0	0.0	0.0	0.0	0.0	0.0	0.0	0.0	0.0	0.0	0.0	0.0	General government	19
20	Instituições financeiras monetárias	0.8	0.8	0.0	0.8	0.8	0.0	5.6	0.8	4.8	5.6	0.8	4.8	Monetary financial institutions	20
21	Outros sectores residentes	1.0	0.5	0.6	1.0	0.5	0.6	1.8	0.5	1.3	1.8	0.5	1.3	Other resident sectors	21
22	Passivos	1 921.1	1 931.0	-9.9	1 921.1	1 931.0	-9.9	1 178.7	1 311.6	-132.9	1 178.7	1 311.6	-132.9	Liabilities	22
23	Títulos de participação no capital	998.6	937.2	61.4	998.6	937.2	61.4	821.9	804.3	17.6	821.9	804.3	17.6	Equity securities	23
24	Instituições financeiras monetárias	215.0	231.8	-16.9	215.0	231.8	-16.9	48.0	45.0	3.0	48.0	45.0	3.0	Monetary financial institutions	24
25	Outros sectores residentes	783.6	705.3	78.2	783.6	705.3	78.2	773.9	759.3	14.6	773.9	759.3	14.6	Other resident sectors	25
26	Obrigações[3]	899.2	876.9	22.3	899.2	876.9	22.3	297.2	343.4	-46.2	297.2	343.4	-46.2	Bonds and notes[3]	26
27	Autoridades monetárias	0.0	0.0	0.0	0.0	0.0	0.0	0.0	0.0	0.0	0.0	0.0	0.0	Monetary authorities	27
28	Administrações públicas	885.8	824.4	61.4	885.8	824.4	61.4	242.1	309.1	-67.0	242.1	309.1	-67.0	General government	28
29	Instituições financeiras monetárias	4.5	44.7	-40.2	4.5	44.7	-40.2	54.0	33.5	20.5	54.0	33.5	20.5	Monetary financial institutions	29
30	Outros sectores residentes	8.8	7.8	1.0	8.8	7.8	1.0	1.1	0.8	0.3	1.1	0.8	0.3	Other resident sectors	30
31	Instrumentos do mercado monetário	23.4	116.9	-93.6	23.4	116.9	-93.6	59.6	163.9	-104.3	59.6	163.9	-104.3	Money market instruments	31
32	Autoridades monetárias	0.0	0.0	0.0	0.0	0.0	0.0	0.0	0.0	0.0	0.0	0.0	0.0	Monetary authorities	32
33	Administrações públicas	0.5	0.1	0.3	0.5	0.1	0.3	0.0	85.8	-85.8	0.0	85.8	-85.8	General government	33
34	Instituições financeiras monetárias	22.9	116.8	-93.9	22.9	116.8	-93.9	59.6	78.0	-18.4	59.6	78.0	-18.4	Monetary financial institutions	34
35	Outros sectores residentes	0.0	0.0	0.0	0.0	0.0	0.0	0.0	0.0	0.0	0.0	0.0	0.0	Other resident sectors	35
36	Derivados financeiros	60.1	47.3	12.8	60.1	47.3	12.8	61.4	46.0	15.4	61.4	46.0	15.4	Financial derivatives	36
37	Autoridades monetárias	0.2	0.0	0.2	0.2	0.0	0.2	0.0	0.2	-0.2	0.0	0.2	-0.2	Monetary authorities	37
38	Administrações públicas	0.0	0.0	0.0	0.0	0.0	0.0	0.0	0.0	0.0	0.0	0.0	0.0	General government	38
39	Instituições financeiras monetárias	56.3	41.6	14.7	56.3	41.6	14.7	60.4	44.1	16.3	60.4	44.1	16.3	Monetary financial institutions	39
40	Outros sectores residentes	3.6	5.7	-2.1	3.6	5.7	-2.1	0.9	1.7	-0.8	0.9	1.7	-0.8	Other resident sectors	40
41	Outro investimento	10 683.9	10 225.1	458.8	10 683.9	10 225.1	458.8	7 858.2	7 455.3	402.8	7 858.2	7 455.3	402.8	Other investment	41
42	Activos	2 800.5	2 584.0	216.5	2 800.5	2 584.0	216.5	3 628.3	3 578.6	49.6	3 628.3	3 578.6	49.6	Assets	42
43	Autoridades monetárias	273.0	289.6	-16.6	273.0	289.6	-16.6	668.6	748.1	-79.5	668.6	748.1	-79.5	Monetary authorities	43
44	Administrações públicas	0.4	0.5	-0.1	0.4	0.5	-0.1	2.1	0.8	1.3	2.1	0.8	1.3	General government	44
45	Instituições financeiras monetárias	1 314.7	1 060.4	254.3	1 314.7	1 060.4	254.3	1 743.5	1 663.5	79.9	1 743.5	1 663.5	79.9	Monetary financial institutions	45
46	Outros sectores residentes	1 212.5	1 233.6	-21.1	1 212.5	1 233.6	-21.1	1 214.1	1 166.3	47.9	1 214.1	1 166.3	47.9	Other resident sectors	46
47	Passivos	7 883.4	7 641.1	242.3	7 883.4	7 641.1	242.3	4 229.9	3 876.7	353.2	4 229.9	3 876.7	353.2	Liabilities	47
48	Autoridades monetárias	5 907.7	5 605.8	302.0	5 907.7	5 605.8	302.0	1 655.4	1 339.9	315.5	1 655.4	1 339.9	315.5	Monetary authorities	48
49	Administrações públicas	50.5	0.6	49.9	50.5	0.6	49.9	69.5	0.2	69.3	69.5	0.2	69.3	General government	49
50	Instituições financeiras monetárias	1 797.2	1 873.7	-76.5	1 797.2	1 873.7	-76.5	2 343.0	2 445.4	-102.4	2 343.0	2 445.4	-102.4	Monetary financial institutions	50
51	Outros sectores residentes	128.0	161.0	-33.1	128.0	161.0	-33.1	162.0	91.2	70.8	162.0	91.2	70.8	Other resident sectors	51
52	Activos de reserva[4]	749.6	795.1	-45.5	749.6	795.1	-45.5	772.0	796.5	-24.6	772.0	796.5	-24.6	Reserve assets[4]	52
53	Ouro monetário	0.0	0.0	0.0	0.0	0.0	0.0	0.0	0.0	0.0	0.0	0.0	0.0	Monetary gold	53
54	Direitos de saque especiais	0.0	0.0	0.0	0.0	0.0	0.0	0.0	0.0	0.0	0.0	0.0	0.0	Special drawing rights	54
55	Posição de reserva no FMI	0.0	0.0	0.0	0.0	0.0	0.0	13.9	20.1	-6.2	13.9	20.1	-6.2	Reserve position in the IMF	55
56	Activos cambiais[5]	749.5	795.1	-45.5	749.5	795.1	-45.5	758.0	776.4	-18.4	758.0	776.4	-18.4	Foreign exchange[5]	56
57	Numerários e depositos	302.0	364.0	-62.0	302.0	364.0	-62.0	570.1	575.2	-5.1	570.1	575.2	-5.1	Currency and deposits	57
58	Títulos	447.3	431.1	16.2	447.3	431.1	16.2	187.7	201.2	-13.5	187.7	201.2	-13.5	Securities	58
59	Derivados financeiros	0.3	0.0	0.3	0.3	0.0	0.3	0.2	0.0	0.2	0.2	0.0	0.2	Financial derivatives	59
60	Outros activos	0.0	0.0	0.0	0.0	0.0	0.0	0.0	0.0	0.0	0.0	0.0	0.0	Other assets	60
		1 Credit	2 Debit	3=1-2 Balance	4 Credit	5 Debit	6=4-5 Balance	7 Credit	8 Debit	9=7-8 Balance	10 Credit	11 Debit	12=10-11 Balance		
		JAN			JAN - JAN			JAN			JAN - JAN				
		2000p						2001p							

(1) Inclui investimento imobiliário. / Includes real estate investment.
(2) Sobre o conteúdo, ver notas no fim da publicação. / For information on coverage see notes at the end of this publication.
(3) Inclui outros títulos da dívida de longo prazo. / Includes long-term debt securities.
(4) A partir de Janeiro de 1999 são considerados activos de reserva apenas os activos do Banco de Portugal face a não residentes da área do euro e denominados em moedas de países fora desta área, havendo lugar a uma quebra de série . / From January 1999 onwards reserve assets include only Banco de Portugal claims on non-euro area residents denominated in non-euro area currencies, thus implying a break in the series.
(5) A partir de Janeiro de 1999, inclui apenas activos sobre não residentes na área do euro em moedas de países fora da área do euro. / From January 1999 onwards, includes only assets on non-euro area residents denominated in non-euro area currencies.

A.4.5 BALANÇA FINANCEIRA
Principais componentes

FINANCIAL ACCOUNT
Main items

Fonte / Source: Banco de Portugal

10^6 dólares

	2000p						2001p							
	JAN			JAN - JAN			JAN			JAN - JAN				
	Crédito 1	Débito 2	Saldo 3=1-2	Crédito 4	Débito 5	Saldo 6=4-5	Crédito 7	Débito 8	Saldo 9=7-8	Crédito 10	Débito 11	Saldo 12=10-11		
1 Balança financeira[a]	73 524.5	73 585.2	-60.7	73 524.5	73 585.2	-60.7	51 406.8	50 377.7	1 029.1	51 406.8	50 377.7	1 029.1	Financial account[a]	1
2 Investimento directo[1]	1 293.0	1 894.4	-601.4	1 293.0	1 894.4	-601.4	1 688.6	2 007.4	-318.8	1 688.6	2 007.4	-318.8	Direct investment [1]	2
3 de Portugal no exterior	54.4	853.1	-798.7	54.4	853.1	-798.7	41.4	360.9	-319.5	41.4	360.9	-319.5	Portuguese investment abroad	3
4 do exterior em Portugal	1 238.6	1 041.3	197.3	1 238.6	1 041.3	197.3	1 647.3	1 646.5	0.8	1 647.3	1 646.5	0.8	Foreign investment in Portugal	4
5 Investimento de carteira	14 116.5	15 730.0	-1 613.5	14 116.5	15 730.0	-1 613.5	9 039.9	9 534.4	-494.5	9 039.9	9 534.4	-494.5	Portfolio investment	5
6 Activos	4 402.7	5 966.4	-1 563.7	4 402.7	5 966.4	-1 563.7	3 523.4	3 395.9	127.5	3 523.4	3 395.9	127.5	Assets	6
7 Títulos de participação no capital	811.0	806.1	5.0	811.0	806.1	5.0	543.2	687.1	-144.0	543.2	687.1	-144.0	Equity securities	7
8 Autoridades monetárias[2]	0.0	0.0	0.0	0.0	0.0	0.0	0.0	0.0	0.0	0.0	0.0	0.0	Monetary authorities[2]	8
9 Administrações públicas[2]	1.7	6.3	-4.6	1.7	6.3	-4.6	0.4	0.5	0.0	0.4	0.5	0.0	General government[2]	9
10 Instituições financeiras monetárias[2]	145.2	159.2	-14.0	145.2	159.2	-14.0	38.6	89.7	-51.1	38.6	89.7	-51.1	Monetary financial institutions[2]	10
11 Outros sectores residentes	664.2	640.6	23.5	664.2	640.6	23.5	504.2	597.0	-92.8	504.2	597.0	-92.8	Other resident sectors	11
12 Obrigações[3]	2 288.5	3 866.6	-1 578.1	2 288.5	3 866.6	-1 578.1	1 581.2	1 884.6	-303.5	1 581.2	1 884.6	-303.5	Bonds and notes[3]	12
13 Autoridades monetárias	162.4	137.7	24.7	162.4	137.7	24.7	141.1	225.7	-84.6	141.1	225.7	-84.6	Monetary authorities	13
14 Administrações públicas)	27.7	414.2	-386.6	27.7	414.2	-386.6	35.2	3.6	31.6	35.2	3.6	31.6	General government	14
15 Instituições financeiras monetárias	579.4	599.9	-20.5	579.4	599.9	-20.5	797.8	645.3	152.5	797.8	645.3	152.5	Monetary financial institutions	15
16 Outros sectores residentes	1 519.1	2 714.9	-1 195.8	1 519.1	2 714.9	-1 195.8	607.1	1 010.1	-403.0	607.1	1 010.1	-403.0	Other resident sectors	16
17 Instrumentos do mercado monetário	1 303.1	1 293.6	9.5	1 303.1	1 293.6	9.5	1 399.0	824.1	574.9	1 399.0	824.1	574.9	Money market instruments	17
18 Autoridades monetárias	1 294.0	1 287.2	6.9	1 294.0	1 287.2	6.9	1 364.3	818.1	546.2	1 364.3	818.1	546.2	Monetary authorities	18
19 Administrações públicas	0.0	0.0	0.0	0.0	0.0	0.0	0.0	0.0	0.0	0.0	0.0	0.0	General government	19
20 Instituições financeiras monetárias	3.8	4.0	-0.2	3.8	4.0	-0.2	26.3	3.7	22.6	26.3	3.7	22.6	Monetary financial institutions	20
21 Outros sectores residentes	5.3	2.5	2.8	5.3	2.5	2.8	8.4	2.3	6.1	8.4	2.3	6.1	Other resident sectors	21
22 Passivos	9 713.8	9 763.6	-49.9	9 713.8	9 763.6	-49.9	5 516.6	6 138.5	-621.9	5 516.6	6 138.5	-621.9	Liabilities	22
23 Títulos de participação no capital	5 049.1	4 738.7	310.5	5 049.1	4 738.7	310.5	3 846.7	3 764.3	82.4	3 846.7	3 764.3	82.4	Equity securities	23
24 Instituições financeiras monetárias	1 087.0	1 172.2	-85.2	1 087.0	1 172.2	-85.2	224.7	210.8	13.9	224.7	210.8	13.9	Monetary financial institutions	24
25 Outros sectores residentes	3 962.1	3 566.4	395.7	3 962.1	3 566.4	395.7	3 622.0	3 553.5	68.5	3 622.0	3 553.5	68.5	Other resident sectors	25
26 Obrigações[3]	4 546.6	4 433.9	112.7	4 546.6	4 433.9	112.7	1 390.8	1 607.1	-216.4	1 390.8	1 607.1	-216.4	Bonds and notes[3]	26
27 Autoridades monetárias	0.0	0.0	0.0	0.0	0.0	0.0	0.0	0.0	0.0	0.0	0.0	0.0	Monetary authorities	27
28 Administrações públicas	4 479.1	4 168.4	310.7	4 479.1	4 168.4	310.7	1 133.0	1 446.6	-313.7	1 133.0	1 446.6	-313.7	General government	28
29 Instituições financeiras monetárias	22.9	226.1	-203.2	22.9	226.1	-203.2	252.6	156.8	95.8	252.6	156.8	95.8	Monetary financial institutions	29
30 Outros sectores residentes	44.6	39.3	5.3	44.6	39.3	5.3	5.2	3.7	1.5	5.2	3.7	1.5	Other resident sectors	30
31 Instrumentos do mercado monetário	118.1	591.1	-473.0	118.1	591.1	-473.0	279.1	767.1	-488.0	279.1	767.1	-488.0	Money market instruments	31
32 Autoridades monetárias	0.0	0.0	0.0	0.0	0.0	0.0	0.0	0.0	0.0	0.0	0.0	0.0	Monetary authorities	32
33 Administrações públicas	2.4	0.8	1.6	2.4	0.8	1.6	0.0	401.8	-401.8	0.0	401.8	-401.8	General government	33
34 Instituições financeiras monetárias	115.7	590.4	-474.6	115.7	590.4	-474.6	279.0	365.2	-86.2	279.0	365.2	-86.2	Monetary financial institutions	34
35 Outros sectores residentes	0.0	0.0	0.0	0.0	0.0	0.0	0.1	0.1	0.0	0.1	0.1	0.0	Other resident sectors	35
36 Derivados financeiros	303.8	239.2	64.6	303.8	239.2	64.6	287.2	215.3	71.9	287.2	215.3	71.9	Financial derivatives	36
37 Autoridades monetárias	0.9	0.0	0.9	0.9	0.0	0.9	0.1	0.9	-0.7	0.1	0.9	-0.7	Monetary authorities	37
38 Administrações públicas	0.0	0.0	0.0	0.0	0.0	0.0	0.0	0.0	0.0	0.0	0.0	0.0	General government	38
39 Instituições financeiras monetárias	284.6	210.2	74.4	284.6	210.2	74.4	282.7	206.4	76.3	282.7	206.4	76.3	Monetary financial institutions	39
40 Outros sectores residentes	18.2	29.0	-10.8	18.2	29.0	-10.8	4.3	7.9	-3.6	4.3	7.9	-3.6	Other resident sectors	40
41 Outro investimento	54 021.2	51 701.4	2 319.9	54 021.2	51 701.4	2 319.9	36 778.1	34 892.7	1 885.4	36 778.1	34 892.7	1 885.4	Other investment	41
42 Activos	14 160.2	13 065.3	1 094.9	14 160.2	13 065.3	1 094.9	16 981.2	16 748.9	232.4	16 981.2	16 748.9	232.4	Assets	42
43 Autoridades monetárias	1 380.2	1 464.2	-84.0	1 380.2	1 464.2	-84.0	3 129.1	3 501.1	-372.0	3 129.1	3 501.1	-372.0	Monetary authorities	43
44 Administrações públicas	1.8	2.3	-0.5	1.8	2.3	-0.5	9.9	3.7	6.2	9.9	3.7	6.2	General government	44
45 Instituições financeiras monetárias	6 647.4	5 361.6	1 285.8	6 647.4	5 361.6	1 285.8	8 159.8	7 785.7	374.1	8 159.8	7 785.7	374.1	Monetary financial institutions	45
46 Outros sectores residentes	6 130.8	6 237.3	-106.5	6 130.8	6 237.3	-106.5	5 682.4	5 458.3	224.1	5 682.4	5 458.3	224.1	Other resident sectors	46
47 Passivos	39 861.1	38 636.0	1 225.0	39 861.1	38 636.0	1 225.0	19 796.9	18 143.8	1 653.1	19 796.9	18 143.8	1 653.1	Liabilities	47
48 Autoridades monetárias	29 871.4	28 344.6	1 526.8	29 871.4	28 344.6	1 526.8	7 747.5	6 271.0	1 476.5	7 747.5	6 271.0	1 476.5	Monetary authorities	48
49 Administrações públicas	255.3	3.1	252.2	255.3	3.1	252.2	325.3	1.0	324.3	325.3	1.0	324.3	General government	49
50 Instituições financeiras monetárias	9 087.2	9 474.1	-386.8	9 087.2	9 474.1	-386.8	10 966.0	11 445.2	-479.2	10 966.0	11 445.2	-479.2	Monetary financial institutions	50
51 Outros sectores residentes	647.1	814.3	-167.2	647.1	814.3	-167.2	758.1	426.6	331.5	758.1	426.6	331.5	Other resident sectors	51
52 Activos de reserva[4]	3 790.0	4 020.1	-230.2	3 790.0	4 020.1	-230.2	3 612.9	3 727.9	-115.0	3 612.9	3 727.9	-115.0	Reserve assets[4]	52
53 Ouro monetário	0.0	0.1	-0.1	0.0	0.1	-0.1	0.0	0.0	0.0	0.0	0.0	0.0	Monetary gold	53
54 Direitos de saque especiais	0.0	0.0	0.0	0.0	0.0	0.0	0.0	0.0	0.0	0.0	0.0	0.0	Special drawing rights	54
55 Posição de reserva no FMI	0.0	0.0	0.0	0.0	0.0	0.0	65.2	94.1	-28.9	65.2	94.1	-28.9	Reserve position in the IMF	55
56 Activos cambiais[5]	3 789.9	4 020.0	-230.1	3 789.9	4 020.0	-230.1	3 547.8	3 633.8	-86.1	3 547.8	3 633.8	-86.1	Foreign exchange[5]	56
57 Numerário e depósitos	1 526.8	1 840.5	-313.7	1 526.8	1 840.5	-313.7	2 668.2	2 692.2	-24.0	2 668.2	2 692.2	-24.0	Currency and deposits	57
58 Títulos	2 261.6	2 179.5	82.1	2 261.6	2 179.5	82.1	878.5	941.7	-63.1	878.5	941.7	-63.1	Securities	58
59 Derivados financeiros	1.6	0.0	1.6	1.6	0.0	1.6	1.0	0.0	1.0	1.0	0.0	1.0	Financial derivatives	59
60 Outros activos	0.0	0.0	0.0	0.0	0.0	0.0	0.0	0.0	0.0	0.0	0.0	0.0	Other assets	60
	1 Credit	2 Debit	3=1-2 Balance	4 Credit	5 Debit	6=4-5 Balance	7 Credit	8 Debit	9=7-8 Balance	10 Credit	11 Debit	12=10-11 Balance		
	JAN			JAN - JAN			JAN			JAN - JAN				
	2000p						2001p							

(1) Inclui investimento imobiliário. / Includes real estate investment.
(2) Sobre o conteúdo, ver notas no fim da publicação. / For information on coverage see notes at the end of this publication.
(3) Inclui outros títulos da dívida de longo prazo. / Includes long-term debt securities.
(4) A partir de Janeiro de 1999 são considerados activos de reserva apenas os activos do Banco de Portugal face a não residentes da área do euro e denominados em moedas de países fora desta área, havendo lugar a uma quebra de série . / From January 1999 onwards reserve assets include only Banco de Portugal claims on euro non- area residents denominated in non-euro area currencies, thus implying a break in the series.
(5) A partir de Janeiro de 1999, inclui apenas activos sobre não residentes na área do euro em moedas de países fora da área do euro. / From January 1999 onwards, includes only assets on non-euro area residents denominated in non-euro area currencies.

A.4.6 POSIÇÃO DE INVESTIMENTO INTERNACIONAL
Principais componentes

INTERNATIONAL INVESTMENT POSITION
Main items

Fonte / Source: Banco de Portugal

10^6 euros

		1998	1999						
		Posições em fim de período	Transacções	Variações de preços	Variações cambiais	Outros ajustamentos	Posições em fim de período		
		1	2	3	4	5	6		
1	Posição de investimento internacional, saldo em 31 de Dezembro	-21 857.8	-9 677.7	2 365.8	17.1	2 418.4	-26 045.6	International investment position, December 31, net position in	1
2	Activos	104 049.9	9 289.1	2 452.1	4 673.8	2 307.4	122 772.1	Assets	2
3	Investimento directo de Portugal no exterior (1)	7 923.5	2 912.3	274.1	-73.1	41.1	11 077.9	Portuguese direct investment abroad (1)	3
4	No capital de empresas e lucros reinvestidos	7 590.1	1 107.1	274.1	105.2	16.2	9 092.7	Equity capital and reinvested earnings	4
5	Outros capitais	333.4	1 805.2	0.0	-178.3	24.9	1 985.2	Other capital	5
6	Investimento de carteira	24 417.0	4 223.0	1 179.7	814.2	8 388.9	39 022.4	Portfolio investment	6
7	Títulos de participação no capital	5 149.1	1 584.4	124.2	320.9	335.9	7 514.6	Equity securities	7
8	Autoridades monetárias(2)	0.0	0.0	0.0	0.0	0.0	0.0	Monetary authorities (2)	8
9	Administrações públicas(2)	0.0	12.5	0.1	0.0	0.0	12.7	General government (2)	9
10	Instituições financeiras monetárias(2)	1 658.3	631.1	50.4	66.5	20.3	2 426.6	Monetary financial institutions (2)	10
11	Outros sectores residentes	3 490.8	940.9	73.6	254.4	315.6	5 075.3	Other resident sectors	11
12	Obrigações(3)	18 671.0	3 017.1	1 059.0	423.4	3 474.0	26 644.6	Bonds and notes (3)	12
13	Autoridades monetárias	0.0	-679.0	-31.6	0.0	3 046.7	2 336.0	Monetary authorities	13
14	Administrações públicas	9.6	207.5	5.0	0.0	-3.9	218.3	General government	14
15	Instituições financeiras monetárias	6 708.1	-956.1	304.2	14.8	271.5	6 342.5	Monetary financial institutions	15
16	Outros sectores residentes	11 953.3	4 444.8	781.4	408.6	159.6	17 747.8	Other resident sectors	16
17	Instrumentos do mercado monetário	596.8	-378.6	-3.5	70.0	4 579.0	4 863.2	Money market instruments	17
18	Autoridades monetárias	0.0	367.8	-40.0	0.0	3 355.0	3 682.8	Monetary authorities	18
19	Administrações públicas	0.0	-17.8	0.4	0.0	17.4	0.0	General government	19
20	Instituições financeiras monetárias	185.2	-387.6	19.2	47.6	607.0	471.5	Monetary financial institutions	20
21	Outros sectores residentes	411.6	-341.5	16.8	22.3	599.6	708.8	Other resident sectors	21
22	Derivados financeiros (4)	247.9	-189.1	151.4	0.0	0.0	210.2	Financial derivatives (4)	22
23	Autoridades monetárias	0.0	0.0	0.0	0.0	0.0	0.0	Monetary authorities	23
24	Administrações públicas	-51.4	-10.8	0.0	0.0	0.0	-62.3	General government	24
25	Instituições financeiras monetárias	289.6	-240.4	222.8	0.0	0.0	272.0	Monetary financial institutions	25
26	Outros sectores residentes	9.8	62.1	-71.4	0.0	0.0	0.5	Other resident sectors	26
27	Outro investimento	52 945.8	2 055.5	0.0	2 984.8	440.2	58 426.6	Other investment	27
28	Autoridades monetárias	109.5	1 571.9	0.0	25.7	440.2	2 147.5	Monetary authorities	28
29	Administrações públicas	39.1	12.0	0.0	17.5	0.0	68.6	General government	29
30	Instituições financeiras monetárias	37 996.8	-847.7	0.0	2 256.6	0.0	39 405.7	Monetary financial institutions	30
31	Outros sectores residentes	14 800.3	1 319.4	0.0	685.0	0.0	16 804.8	Other resident sectors	31
32	Activos de reserva	18 515.7	287.5	847.0	947.8	-6 562.9	14 035.1	Reserve assets	32
33	Ouro monetário	4 949.2	-143.6	841.5	0.0	0.0	5 647.1	Monetary gold	33
34	Direitos de saque especiais	129.0	-77.1	0.0	-8.1	0.0	43.8	Special drawing rights	34
35	Posição de reserva no FMI	534.7	-153.7	0.0	-5.7	0.0	375.3	Reserve position in the IMF	35
36	Activos cambiais	12 902.8	661.9	5.5	961.6	-6 562.9	7 968.9	Foreign exchange	36
37	Outros activos	0.0	0.0	0.0	0.0	0.0	0.0	Other assets	37
38	Passivos	125 907.7	18 966.9	86.3	4 656.6	-111.1	148 817.7	Liabilities	38
39	Investimento directo do exterior em Portugal (1)	20 983.4	1 039.8	187.5	24.7	0.0	22 235.4	Foreign direct investment in Portugal (1)	39
40	No capital de empresas e lucros reinvestidos	18 276.4	993.5	187.5	0.4	0.0	19 457.7	Equity capital and reinvested earnings	40
41	Outros capitais	2 707.1	46.4	0.0	24.3	0.0	2 777.7	Other capital	41
42	Investimento de carteira	40 225.8	11 564.4	-101.2	533.8	0.0	51 533.8	Portfolio investment	42
43	Títulos de participação no capital	16 118.3	706.3	137.0	0.0	0.0	16 961.6	Equity securities	43
44	Instituições financeiras monetárias	4 804.9	-172.6	29.4	0.0	0.0	4 661.7	Monetary financial institutions	44
45	Outros sectores residentes	11 313.4	878.9	107.6	0.0	0.0	12 299.9	Other resident sectors	45
46	Obrigações (3)	23 775.3	8 739.7	-927.2	503.3	0.0	32 091.0	Bonds and notes (3)	46
47	Autoridades monetárias	0.0	0.0	0.0	0.0	0.0	0.0	Monetary authorities	47
48	Administrações públicas	19 229.8	8 654.6	-787.1	438.2	0.0	27 535.5	General government	48
49	Instituições financeiras monetárias	4 111.0	-972.1	-101.6	80.8	0.0	3 118.1	Monetary financial institutions	49
50	Outros sectores residentes	434.5	1 057.2	-38.5	-15.8	0.0	1 437.4	Other resident sectors	50
51	Instrumentos do mercado monetário	332.2	2 118.5	689.0	30.5	0.0	2 481.2	Money market instruments	51
52	Autoridades monetárias	0.0	0.0	0.0	0.0	0.0	0.0	Monetary authorities	52
53	Administrações públicas	2.9	586.3	0.0	14.2	0.0	603.4	General government	53
54	Instituições financeiras monetárias	186.2	1 525.2	0.0	60.4	0.0	1 771.7	Monetary financial institutions	54
55	Outros sectores residentes	143.2	-29.6	0.0	-7.5	0.0	106.1	Other resident sectors	55
56	Outro investimento	64 698.5	6 362.6	0.0	4 098.2	-111.1	75 048.5	Other investment	56
57	Autoridades monetárias	2 612.7	448.2	0.0	517.9	-111.1	3 468.0	Monetary authorities	57
58	Administrações públicas	1 894.4	-38.9	0.0	153.8	0.0	2 009.4	General government	58
59	Instituições financeiras monetárias	48 718.5	6 541.6	0.0	2 366.9	0.0	57 626.9	Monetary financial institutions	59
60	Outros sectores residentes	11 473.0	-588.3	0.0	1 059.5	0.0	11 944.2	Other resident sectors	60

	1	2	3	4	5	6	
	End-of-period positions	Transactions	Price changes	Exchange rate changes	Other adjustments	End-of-period positions	
	1998	1999					

(1) Inclui o investimento imobiliário. / Includes real estate investment.
(2) Sobre o conteúdo, ver notas no fim da publicação. / For information on coverage see notes at the end of this publication.
(3) Inclui outros títulos da dívida de longo prazo. / Includes other long-term debt securities.
(4) Valores líquidos. / Net figures.

A.4.6 POSIÇÃO DE INVESTIMENTO INTERNACIONAL
Principais componentes

INTERNATIONAL INVESTMENT POSITION
Main items

Fonte / Source: Banco de Portugal

10^9 escudos

		1998	1999						
		Posições em fim de período	Transacções	Variações de preços	Variações cambiais	Outros ajustamentos	Posições em fim de período		
		1	2	3	4	5	6		
1	Posição de investimento internacional, saldo em 31 de Dezembro	-4 382.1	-1 940.2	474.3	141.5	484.9	-5 221.7	International investment position, December 31, net position in	1
2	Activos	20 860.1	1 862.3	491.6	937.0	462.6	24 613.6	Assets	2
3	Investimento directo de Portugal no exterior (1)	1 588.5	583.9	54.9	-14.6	8.2	2 220.9	Portuguese direct investment abroad (1)	3
4	No capital de empresas e lucros reinvestidos	1 521.7	222.0	54.9	21.1	3.2	1 822.9	Equity capital and reinvested earnings	4
5	Outros capitais	66.8	361.9	0.0	-35.7	5.0	398.0	Other capital	5
6	Investimento de carteira	4 895.2	846.6	236.5	163.1	1 681.8	7 823.3	Portfolio investment	6
7	Títulos de participação no capital	1 032.3	317.7	24.9	64.3	67.3	1 506.5	Equity securities	7
8	Autoridades monetárias (2)	0.0	0.0	0.0	0.0	0.0	0.0	Monetary authorities (2)	8
9	Administrações públicas (2)	0.0	2.5	0.0	0.0	0.0	2.5	General government (2)	9
10	Instituições financeiras monetárias (2)	332.5	126.5	10.1	13.3	4.1	486.5	Monetary financial institutions (2)	10
11	Outros sectores residentes	699.8	188.6	14.8	51.0	63.3	1 017.5	Other resident sectors	11
12	Obrigações (3)	3 743.2	604.9	212.3	84.9	696.5	5 341.8	Bonds and notes (3)	12
13	Autoridades monetárias	0.0	-136.1	-6.3	0.0	610.8	468.3	Monetary authorities	13
14	Administrações públicas	1.9	41.6	1.0	0.0	-0.8	43.8	General government	14
15	Instituições financeiras monetárias	1 344.9	-191.7	61.0	3.0	54.4	1 271.6	Monetary financial institutions	15
16	Outros sectores residentes	2 396.4	891.1	156.7	81.9	32.0	3 558.1	Other resident sectors	16
17	Instrumentos do mercado monetário	119.7	-75.9	-0.7	13.9	918.0	975.0	Money market instruments	17
18	Autoridades monetárias	0.0	73.7	-8.0	0.0	672.6	738.3	Monetary authorities	18
19	Administrações públicas	0.0	-3.6	0.1	0.0	3.5	0.0	General government	19
20	Instituições financeiras monetárias	37.1	-77.7	3.9	9.6	121.7	94.5	Monetary financial institutions	20
21	Outros sectores residentes	82.5	-68.5	3.4	4.5	120.2	142.1	Other resident sectors	21
22	Derivados financeiros (4)	49.7	-37.9	30.4	0.0	0.0	42.1	Financial derivatives (4)	22
23	Autoridades monetárias	0.0	0.0	0.0	0.0	0.0	0.0	Monetary authorities	23
24	Administrações públicas	-10.3	-2.2	0.0	0.0	0.0	-12.5	General government	24
25	Instituições financeiras monetárias	58.1	-48.2	44.7	0.0	0.0	54.5	Monetary financial institutions	25
26	Outros sectores residentes	2.0	12.5	-14.3	0.0	0.0	0.1	Other resident sectors	26
27	Outro investimento	10 614.7	412.1	0.0	598.4	88.3	11 713.5	Other investment	27
28	Autoridades monetárias	22.0	315.1	0.0	5.2	88.3	430.5	Monetary authorities	28
29	Administrações públicas	7.8	2.4	0.0	3.5	0.0	13.8	General government	29
30	Instituições financeiras monetárias	7 617.7	-170.0	0.0	452.4	0.0	7 900.1	Monetary financial institutions	30
31	Outros sectores residentes	2 967.2	264.5	0.0	137.3	0.0	3 369.1	Other resident sectors	31
32	Activos de reserva	3 712.1	57.6	169.8	190.0	-1 315.7	2 813.8	Reserve assets	32
33	Ouro monetário	992.2	-28.8	168.7	0.0	0.0	1 132.1	Monetary gold	33
34	Direitos de saque especiais	25.9	-15.5	0.0	-1.6	0.0	8.8	Special drawing rights	34
35	Posição de reserva no FMI	107.2	-30.8	0.0	-1.1	0.0	75.2	Reserve position in the IMF	35
36	Activos cambiais	2 586.8	132.7	1.1	192.8	-1 315.7	1 597.6	Foreign exchange	36
37	Outros activos	0.0	0.0	0.0	0.0	0.0	0.0	Other assets	37
38	Passivos	25 242.2	3 802.5	17.3	795.5	-22.3	29 835.3	Liabilities	38
39	Investimento directo do exterior em Portugal (1)	4 206.8	208.5	37.6	4.9	0.0	4 457.8	Foreign direct investment in Portugal (1)	39
40	No capital de empresas e lucros reinvestidos	3 664.1	199.2	37.6	0.1	0.0	3 900.9	Equity capital and reinvested earnings	40
41	Outros capitais	542.7	9.3	0.0	4.9	0.0	556.9	Other capital	41
42	Investimento de carteira	8 064.5	2 318.5	-20.3	-31.1	0.0	10 331.6	Portfolio investment	42
43	Títulos de participação no capital	3 231.4	141.6	27.5	0.0	0.0	3 400.5	Equity securities	43
44	Instituições financeiras monetárias	963.3	-34.6	5.9	0.0	0.0	934.6	Monetary financial institutions	44
45	Outros sectores residentes	2 268.1	176.2	21.6	0.0	0.0	2 465.9	Other resident sectors	45
46	Obrigações (3)	4 766.5	1 752.1	-185.9	100.9	0.0	6 433.7	Bonds and notes (3)	46
47	Autoridades monetárias	0.0	0.0	0.0	0.0	0.0	0.0	Monetary authorities	47
48	Administrações públicas	3 855.2	1 735.1	-157.8	87.9	0.0	5 520.4	General government	48
49	Instituições financeiras monetárias	824.2	-194.9	-20.4	16.2	0.0	625.1	Monetary financial institutions	49
50	Outros sectores residentes	87.1	211.9	-7.7	-3.2	0.0	288.2	Other resident sectors	50
51	Instrumentos do mercado monetário	66.6	424.7	138.1	-132.0	0.0	497.4	Money market instruments	51
52	Autoridades monetárias	0.0	0.0	0.0	0.0	0.0	0.0	Monetary authorities	52
53	Administrações públicas	0.6	117.6	0.0	2.8	0.0	121.0	General government	53
54	Instituições financeiras monetárias	37.3	305.8	0.0	12.1	0.0	355.2	Monetary financial institutions	54
55	Outros sectores residentes	28.7	-5.9	0.0	-1.5	0.0	21.3	Other resident sectors	55
56	Outro investimento	12 970.9	1 275.6	0.0	821.7	-22.3	15 045.9	Other investment	56
57	Autoridades monetárias	523.8	89.9	0.0	103.9	-22.3	695.3	Monetary authorities	57
58	Administrações públicas	379.8	-7.8	0.0	30.9	0.0	402.8	General government	58
59	Instituições financeiras monetárias	9 767.2	1 311.5	0.0	474.5	0.0	11 553.2	Monetary financial institutions	59
60	Outros sectores residentes	2 300.1	-117.9	0.0	212.4	0.0	2 394.6	Other resident sectors	60

	1	2	3	4	5	6	
	End-of-period positions	Transactions	Price changes	Exchange rate changes	Other adjustments	End-of-period positions	
	1998	1999					

(1) Inclui o investimento imobiliário. / Includes real estate investment.
(2) Sobre o conteúdo, ver notas no fim da publicação. / For information on coverage see notes at the end of this publication.
(3) Inclui outros títulos da dívida de longo prazo. / Includes other long-term debt securities.
(4) Valores líquidos. / Net figures.

A.4.6 POSIÇÃO DE INVESTIMENTO INTERNACIONAL
Principais componentes

INTERNATIONAL INVESTMENT POSITION
Main items

Fonte / Source: Banco de Portugal

10^6 dólares

		1998	1999						
		Posições em fim de período	Transacções	Variações de preços	Variações cambiais	Outros ajustamentos	Posições em fim de período		
		1	2	3	4	5	6		
1	Posição de investimento internacional, saldo em 31 de Dezembro	-25 502.7	-10 316.5	2 522.0	4 553.6	2 578.1	-26 165.4	International investment position, December 31, net posiition in	1
2	Activos	121 400.6	9 902.2	2 614.0	-13 039.6	2 459.7	123 336.8	Assets	2
3	Investimento directo de Portugal no exterior (1)	9 244.8	3 104.5	292.2	-1 556.4	43.8	11 128.8	Portuguese direct investment abroad (1)	3
4	No capital de empresas e lucros reinvestidos	8 855.8	1 180.2	292.2	-1 210.9	17.2	9 134.5	Equity capital and reinvested earnings	4
5	Outros capitais	388.9	1 924.3	0.0	-345.5	26.5	1 994.3	Other capital	5
6	Investimento de carteira	28 488.6	4 501.8	1 257.5	-3 988.6	8 942.6	39 201.9	Portfolio investment	6
7	Títulos de participação no capital	6 007.8	1 689.0	132.4	-638.1	358.1	7 549.2	Equity securities	7
8	Autoridades monetárias(2)	0.0	0.0	0.0	0.0	0.0	0.0	Monetary authorities (2)	8
9	Administrações públicas(2)	0.0	13.3	0.1	-0.8	0.0	12.7	General government (2)	9
10	Instituições financeiras monetárias(2)	1 934.8	672.7	53.7	-245.1	21.6	2 437.8	Monetary financial institutions (2)	10
11	Outros sectores residentes	4 072.9	1 003.0	78.5	-392.2	336.4	5 098.7	Other resident sectors	11
12	Obrigações(3)	21 784.5	3 216.3	1 128.9	-3 065.9	3 703.3	26 767.2	Bonds and notes (3)	12
13	Autoridades monetárias	0.0	-723.9	-33.7	-143.4	3 247.8	2 346.7	Monetary authorities	13
14	Administrações públicas	11.2	221.2	5.4	-14.4	-4.1	219.3	General government	14
15	Instituições financeiras monetárias	7 826.7	-1 019.2	324.3	-1 049.5	289.5	6 371.7	Monetary financial institutions	15
16	Outros sectores residentes	13 946.6	4 738.2	833.0	-1 858.5	170.2	17 829.4	Other resident sectors	16
17	Instrumentos do mercado monetário	696.3	-403.5	-3.8	-284.7	4 881.2	4 885.6	Money market instruments	17
18	Autoridades monetárias	0.0	392.1	-42.6	-226.1	3 576.4	3 699.8	Monetary authorities	18
19	Administrações públicas	0.0	-19.0	0.5	0.0	18.6	0.0	General government	19
20	Instituições financeiras monetárias	216.1	-413.2	20.5	3.2	647.0	473.7	Monetary financial institutions	20
21	Outros sectores residentes	480.2	-364.0	17.9	-61.2	639.2	712.1	Other resident sectors	21
22	Derivados financeiros (4)	289.3	-201.6	161.4	-37.9	0.0	211.2	Financial derivatives (4)	22
23	Autoridades monetárias	0.0	0.0	0.0	0.0	0.0	0.0	Monetary authorities	23
24	Administrações públicas	-60.0	-11.6	0.0	9.0	0.0	-62.6	General government	24
25	Instituições financeiras monetárias	337.9	-256.3	237.5	-45.9	0.0	273.2	Monetary financial institutions	25
26	Outros sectores residentes	11.4	66.2	-76.1	-1.0	0.0	0.5	Other resident sectors	26
27	Outro investimento	61 774.7	2 191.1	0.0	-5 739.8	469.3	58 695.3	Other investment	27
28	Autoridades monetárias	127.8	1 675.6	0.0	-115.3	469.3	2 157.4	Monetary authorities	28
29	Administrações públicas	45.7	12.8	0.0	10.5	0.0	68.9	General government	29
30	Instituições financeiras monetárias	44 332.9	-903.7	0.0	-3 842.3	0.0	39 586.9	Monetary financial institutions	30
31	Outros sectores residentes	17 268.3	1 406.4	0.0	-1 792.7	0.0	16 882.1	Other resident sectors	31
32	Activos de reserva	21 603.2	306.4	902.9	-1 716.9	-6 996.0	14 099.6	Reserve assets	32
33	Ouro monetário	5 774.5	-153.1	897.1	-845.4	0.0	5 673.1	Monetary gold	33
34	Direitos de saque especiais	150.5	-82.2	0.0	-24.3	0.0	44.0	Special drawing rights	34
35	Posição de reserva no FMI	623.9	-163.9	0.0	-83.0	0.0	377.0	Reserve position in the IMF	35
36	Activos cambiais	15 054.3	705.6	5.8	-764.2	-6 996.0	8 005.5	Foreign exchange	36
37	Outros activos	0.0	0.0	0.0	0.0	0.0	0.0	Other assets	37
38	Passivos	146 903.2	20 218.7	92.0	-17 593.3	-118.4	149 502.2	Liabilities	38
39	Investimento directo do exterior em Portugal (1)	24 482.5	1 108.5	199.9	-3 453.1	0.0	22 337.7	Foreign direct investment in Portugal (1)	39
40	No capital de empresas e lucros reinvestidos	21 324.0	1 059.0	199.9	-3 035.7	0.0	19 547.2	Equity capital and reinvested earnings	40
41	Outros capitais	3 158.5	49.4	0.0	-417.4	0.0	2 790.5	Other capital	41
42	Investimento de carteira	46 933.5	12 327.7	-107.9	-7 382.5	0.0	51 770.8	Portfolio investment	42
43	Títulos de participação no capital	18 806.0	752.9	146.0	-2 665.4	0.0	17 039.6	Equity securities	43
44	Instituições financeiras monetárias	5 606.1	-184.0	31.4	-770.3	0.0	4 683.1	Monetary financial institutions	44
45	Outros sectores residentes	13 199.9	936.9	114.7	-1 895.1	0.0	12 356.4	Other resident sectors	45
46	Obrigações (3)	27 739.9	9 316.5	-988.4	-3 829.3	0.0	32 238.6	Bonds and notes (3)	46
47	Autoridades monetárias	0.0	0.0	0.0	0.0	0.0	0.0	Monetary authorities	47
48	Administrações públicas	22 436.4	9 225.8	-839.1	-3 161.0	0.0	27 662.2	General government	48
49	Instituições financeiras monetárias	4 796.5	-1 036.3	-108.3	-519.5	0.0	3 132.5	Monetary financial institutions	49
50	Outros sectores residentes	506.9	1 127.0	-41.1	-148.8	0.0	1 444.0	Other resident sectors	50
51	Instrumentos do mercado monetário	387.6	2 258.3	734.5	-887.8	0.0	2 492.6	Money market instruments	51
52	Autoridades monetárias	0.0	0.0	0.0	0.0	0.0	0.0	Monetary authorities	52
53	Administrações públicas	3.4	625.0	0.0	-22.2	0.0	606.2	General government	53
54	Instituições financeiras monetárias	217.2	1 625.8	0.0	-63.2	0.0	1 779.9	Monetary financial institutions	54
55	Outros sectores residentes	167.0	-31.6	0.0	-28.9	0.0	106.5	Other resident sectors	55
56	Outro investimento	75 487.2	6 782.5	0.0	-6 757.6	-118.4	75 393.7	Other investment	56
57	Autoridades monetárias	3 048.4	477.8	0.0	76.2	-118.4	3 483.9	Monetary authorities	57
58	Administrações públicas	2 210.3	-41.4	0.0	-150.2	0.0	2 018.6	General government	58
59	Instituições financeiras monetárias	56 842.4	6 973.3	0.0	-5 923.8	0.0	57 892.0	Monetary financial institutions	59
60	Outros sectores residentes	13 386.1	-627.1	0.0	-759.8	0.0	11 999.2	Other resident sectors	60

	1	2	3	4	5	6	
	End-of-period positions	Transactions	Price changes	Exchange rate changes	Other adjustments	End-of-period positions	
	1998	1999					

(1) Inclui o investimento imobiliário. / Includes real estate investment.
(2) Sobre o conteúdo, ver notas no fim da publicação. / For information on coverage see notes at the end of this publication.
(3) Inclui outros títulos da dívida de longo prazo. / Includes other long-term debt securities.
(4) Valores líquidos. / Net figures.

A.4.7 BALANÇAS CORRENTE E DE CAPITAL E BALANÇA FINANCEIRA

Valores líquidos do trimestre terminado em cada mês

CURRENT AND CAPITAL ACCOUNTS AND FINANCIAL ACCOUNT

Net values of the quarter ended in each month

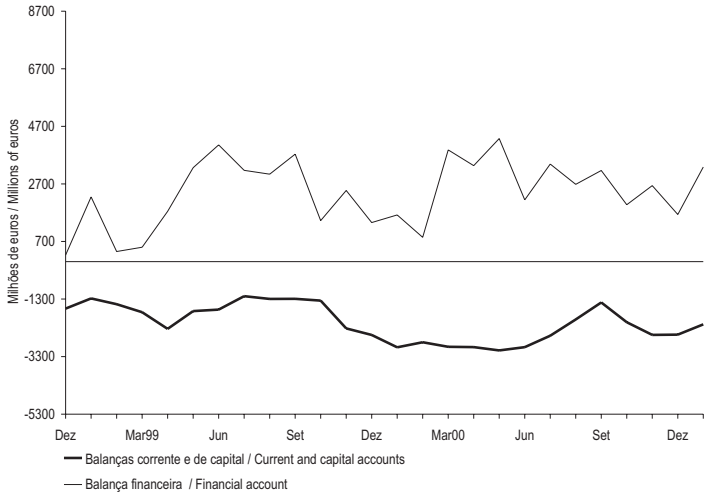

A.4.8 BALANÇAS CORRENTE E DE CAPITAL

Principais componentes

Valores líquidos do trimestre terminado em cada mês

CURRENT AND CAPITAL ACCOUNTS

Main items

Net values of the quarter ended in each month

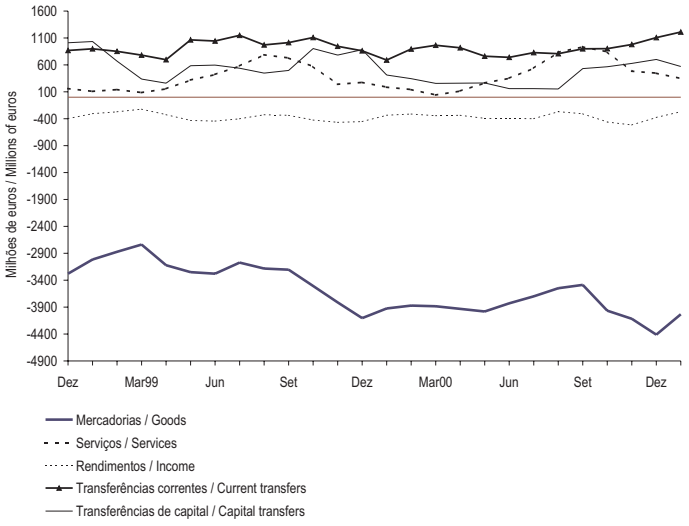

A.4.9 BALANÇA FINANCEIRA

Principais componentes

Valores líquidos do trimestre terminado em cada mês

FINANCIAL ACCOUNT

Main items

Net values of the quarter ended in each month

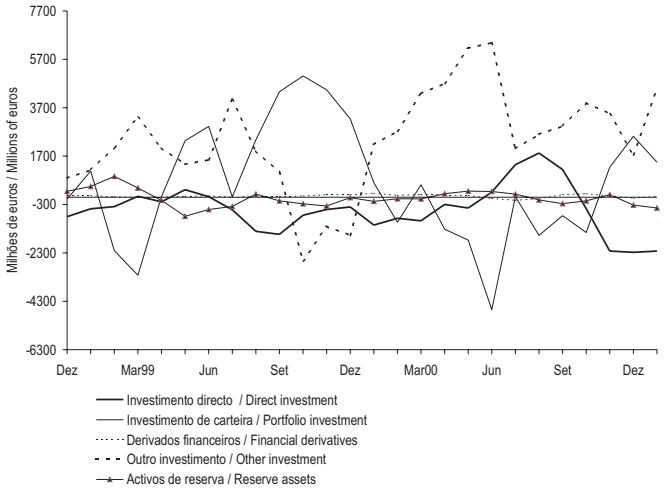

A.5.1 FINANCIAMENTO DAS ADMINISTRAÇÕES PÚBLICAS (continua)
Valores acumulados[(a)]

GENERAL GOVERNMENT FINANCING (to be continued)
Cumulative figures[(a)]

Fontes / Sources: Ministério das Finanças e Banco de Portugal

10^6 euros

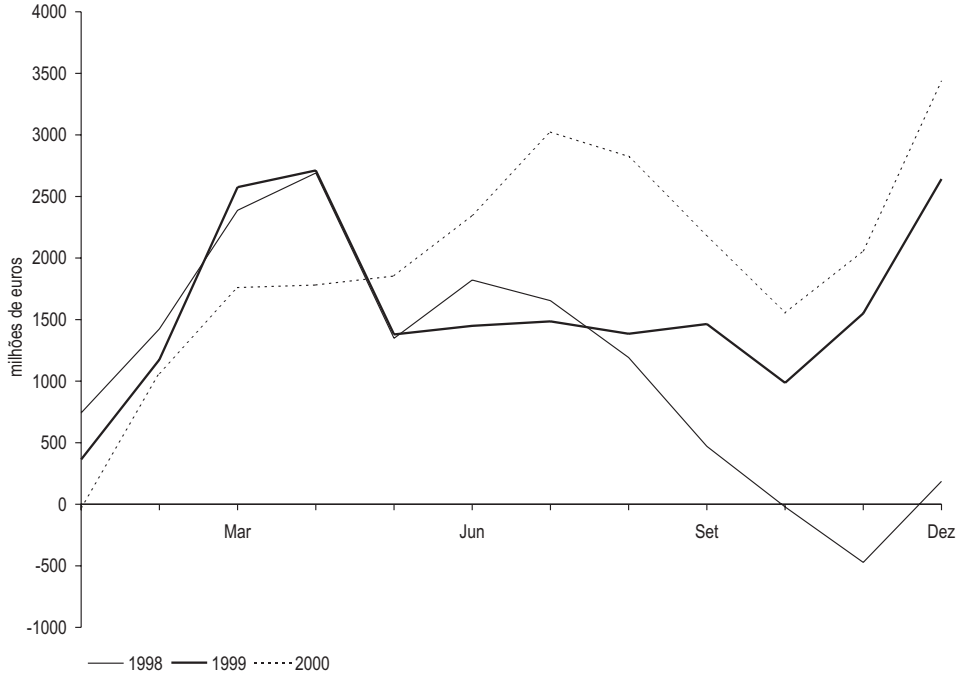

		Crédito líquido de residentes								
		Instituições financeiras monetárias (IFM)				Outros sectores				Total
		Banco de Portugal	Outras IFM	Total	do qual: Títulos	Títulos de curto prazo	Títulos de médio e longo prazos	Certificados de aforro	Total	
		1	2	3=1+2	4	5	6	7	8=5+6+7	9=4+8
97		14.05	-4 900.00	-4 885.95	-4 587.80	-506.41	1 331.44	24.44	849.46	-4 036.49
98		-548.01	-4 730.32	-5 278.33	-4 854.81	-672.66	2 046.55	-420.44	953.46	-4 324.87
99		296.92	-4 750.04	-4 453.12	-4 117.58	-672.60	-1 694.38	37.05	-2 329.93	-6 783.05
99	Jul	789.53	-1 970.52	-1 180.99	-1 416.25	-418.71	-1 519.43	-54.95	-1 993.09	-3 174.08
	Ago	-1 061.25	-2 041.44	-3 102.69	-1 888.91	-456.15	-1 398.25	-24.87	-1 879.27	-4 981.96
	Set	-1 892.43	-2 617.13	-4 509.56	-2 279.73	-561.08	-1 421.21	-6.60	-1 988.90	-6 498.46
	Out	-1 281.31	-3 642.16	-4 923.47	-2 997.30	-565.22	-1 608.00	-1.10	-2 174.32	-7 097.79
	Nov	-646.64	-3 421.18	-4 067.82	-2 583.71	-672.60	-3 005.75	7.40	-3 670.95	-7 738.76
	Dez	296.92	-4 750.04	-4 453.12	-4 117.58	-672.60	-1 694.38	37.05	-2 329.93	-6 783.05
00	Jan	-663.27	-880.92	-1 544.19	862.85	30.00	1 026.22	37.47	1 093.70	-450.50
	Fev	633.14	-21.15	611.99	903.90	30.00	-134.49	99.82	-4.66	607.33
	Mar	2 184.48	-1 121.90	1 062.58	549.25	30.00	-1 496.55	122.27	-1 344.28	-281.69
	Abr	2 259.15	-606.23	1 652.92	670.88	30.00	-2 689.34	145.71	-2 513.62	-860.70
	Mai	2 029.42	-3.35	2 026.07	717.54	30.00	-2 959.00	172.65	-2 756.35	-730.28
	Jun	1 998.41	-238.58	1 759.83	406.96	84.50	-2 518.14	211.56	-2 222.09	-462.26
	Jul	2 040.67	-155.05	1 885.62	315.05	67.00	-2 125.49	304.83	-1 753.66	131.96
	Ago	2 039.59	-434.88	1 604.71	194.08	60.00	-2 142.56	445.09	-1 637.47	-32.76
	Set	2 057.24	-1 173.11	884.13	196.40	60.00	-2 047.19	538.37	-1 448.82	-564.69
	Out	1 957.82	-1 702.85	254.97	89.64	60.00	-2 064.87	579.77	-1 425.10	-1 170.13
	Nov	1 943.30	-1 928.78	14.52	-110.89	65.00	-1 897.59	613.69	-1 218.90	-1 204.38
	Dez	1 833.61	-1 440.00	393.61	-594.18	382.00	-1 426.66	626.47	-418.19	-24.58

	1	2	3=1+2	4	5	6	7	8=5+6+7	9=4+8
	Banco de Portugal	Other MFI	Total	Securities of which:	Short-term securities	Medium- and long-term securities	Savings certificates	Total	Total
	Monetary financial institutions (MFI)				Other				
	Residents net credit								

A.5.1 FINANCIAMENTO DAS ADMINISTRAÇÕES PÚBLICAS (continuação)

Valores acumulados[(a)]

GENERAL GOVERNMENT FINANCING (continued)

Cumulative figures[(a)]

		Crédito líquido de não residentes					Activos líquidos do Tesouro sobre o exterior	Ajustamento de bilhetes do Tesouro	Total
		Títulos			Outros empréstimos	Total			
		Curto prazo	Médio e longo prazos	Total					
		10	11	12=10+11	13	14=12+13	15	16	17=9+14+15+16
97		130.32	3 875.85	4 006.17	90.85	4 097.02	-47.86	111.90	124.57
98		-274.48	4 651.59	4 377.11	-70.38	4 306.73	50.91	153.33	186.09
99		826.81	8 565.35	9 392.16	-31.39	9 360.77	-2.98	66.95	2 641.69
99	Jul	-8.79	4 677.52	4 668.73	-24.13	4 644.61	-34.87	49.56	1 485.21
	Ago	-8.79	6 410.03	6 401.24	-28.38	6 372.85	-60.81	54.84	1 384.92
	Set	-8.79	8 010.10	8 001.31	-32.26	7 969.05	-68.55	61.96	1 464.01
	Out	-8.79	8 107.64	8 098.85	-37.40	8 061.45	-39.51	61.96	986.11
	Nov	704.14	8 465.67	9 169.81	-18.73	9 151.08	70.81	66.95	1 550.08
	Dez	826.81	8 565.35	9 392.16	-31.39	9 360.77	-2.98	66.95	2 641.69
00	Jan	0.00	270.51	270.51	0.00	270.51	151.96	0.00	-28.03
	Fev	0.00	527.01	527.01	-1.23	525.78	-68.31	0.00	1 064.80
	Mar	0.00	2 135.14	2 135.14	-3.43	2 131.71	-89.50	0.00	1 760.52
	Abr	0.00	2 694.86	2 694.86	-3.98	2 690.88	-48.99	0.00	1 781.19
	Mai	-646.61	3 229.65	2 583.04	-10.60	2 572.44	11.95	0.00	1 854.10
	Jun	-681.96	3 505.99	2 824.03	-23.35	2 800.67	9.69	0.00	2 348.11
	Jul	-681.96	3 687.08	3 005.11	-82.34	2 922.78	-30.89	0.00	3 023.85
	Ago	-713.48	3 783.70	3 070.22	-83.71	2 986.51	-129.39	0.00	2 824.36
	Set	-713.48	3 618.33	2 904.84	-85.19	2 819.65	-69.08	0.00	2 185.88
	Out	-746.40	3 589.46	2 843.06	-86.02	2 757.04	-34.11	0.00	1 552.80
	Nov	-634.56	4 033.15	3 398.59	-94.68	3 303.91	-40.27	0.00	2 059.27
	Dez	-380.61	3 916.66	3 536.05	-111.18	3 424.87	33.99	0.00	3 434.28

	10	11	12=10+11	13	14=12+13	15	16	17=9+14+15+16
	Short-term	Medium- and -long term	Total	Other loans	Total	Treasury net foreign assets	Treasury bills adjustment	Total
	Securities							
	Non-residents net credit							

B.8.1.1 BALANÇO DOS FUNDOS DE INVESTIMENTO MOBILIÁRIO[1] — BALANCE SHEET OF MUTUAL FUNDS[1]

VALORES LÍQUIDOS POR TIPO DE FUNDO[2] — NET VALUES BROKEN DOWN BY TYPE OF FUNDS[2]

Saldos em fim de semestre — **End-of-semester figures**

Fonte / Source: CMVM e Banco de Portugal./ Securities Market Commission and Banco de Portugal

10^6 euros

		Fundo de acções 1	Fundo de obrigações 2	Fundos de tesouraria[1] 3	Fundos de poupança reforma 4	Fundos de poupança em acções 5	Fundos de fundos 6	Fundos mistos 7	Não classificados 8	Total 9=1+...+8
90	Jun	97.0	366.0	855.0	0.0	0.0	0.0	140.0	0.0	1 458.0
	Dez	98.0	670.0	1 071.0	1.0	0.0	0.0	110.0	0.0	1 950.0
91	Jun	101.0	1 519.0	1 432.0	1.0	0.0	0.0	99.0	0.0	3 152.0
	Dez	96.3	2 554.8	1 646.1	5.8	0.0	0.0	122.8	0.0	4 425.8
92	Jun	32.1	3 481.5	1 887.2	8.0	0.0	0.0	122.4	0.0	5 531.2
	Dez	94.3	4 096.8	1 575.5	17.8	0.0	0.0	69.3	0.0	5 853.8
93	Jun	111.3	4 749.5	1 517.6	22.0	0.0	0.0	86.0	0.0	6 486.4
	Dez	205.0	6 176.0	1 710.3	58.3	0.0	0.0	196.3	0.0	8 346.0
94	Jun	283.5	7 135.3	1 955.9	75.3	0.0	0.0	264.8	0.0	9 714.8
	Dez	227.2	7 197.9	2 639.4	102.3	0.0	0.0	183.1	0.0	10 350.0
95	Jun	358.0	4 784.0	5 722.0	107.0	0.0	10.0	50.0	0.0	11 031.0
	Dez	340.7	5 186.3	4 247.2	175.5	10.6	664.3	14.5	0.0	10 639.2
96	Jun	426.0	5 985.7	3 999.2	220.2	16.4	702.8	11.7	0.0	11 362.0
	Dez	712.2	7 006.5	3 975.6	409.2	57.5	1 035.3	11.4	0.0	13 207.7
97	Jun	1 543.0	7 443.0	4 274.0	500.0	106.0	2 485.0	321.0	0.0	16 672.0
	Dez	1 984.0	7 566.0	4 839.0	770.0	216.0	3 300.0	940.0	0.0	19 615.0
98	Jun	2 821.0	7 589.0	5 289.0	918.0	347.0	4 363.0	1 899.0	0.0	23 226.0
	Dez	2 768.0	7 660.0	5 968.0	1 072.0	386.0	4 089.0	2 012.0	0.0	23 955.0
99	Jun	2 512.0	7 879.9	7 084.5	1 095.8	376.1	3 686.7	1 963.5	0.0	24 598.6
	Dez	2 999.6	6 788.1	7 114.0	1 179.9	507.4	3 652.0	1 846.3	0.0	24 087.4
00	Jun	2 980.6	5 922.1	6 784.1	1 177.9	534.1	3 147.0	1 898.1	0.0	22 443.9
	Dez	2 831.6	5 700.6	6 073.8	1 245.7	510.1	2 936.9	2 144.5	0.0	21 443.3

	1 Equity-based funds	2 Bond funds	3 *Fundos de tesouraria[1]*	4 Retirement saving funds	5 Share saving funds	6 Funds of funds	7 Mixed funds	8 Non-classified	9=1+...+8 Total

(1) Não inclui Fundos do Mercado Monetário que em termos estatísticos são considerados Outras Instituições Financeiras Monetárias./ Does not include Money Market Funds which in statistical terms are considered as Other Monetary Financial Institutions.
(2) Os valores líquidos incluem os montantes aplicados acrescidos de activos diversos líquidos de empréstimos e de passivos diversos. Desta forma, o total deste quadro não coincide com o total dos Quadros B.8.1.2.1, B.8.1.2.2, B.8.1.2.3 e B.8.1.2.4. / Net values include the amounts invested plus sundry assets less loans and sundry liabilities, wherefore the total of this table does not correspond to the total of Tables B.8.1.2.1, B.8.1.2.2, B.8.1.2.3 and B.8.1.2.4.

B.8.1.2.1 COMPOSIÇÃO DA CARTEIRA DE APLICAÇÕES DOS FUNDOS DE INVESTIMENTO MOBILIÁRIO[1] — COMPOSITION OF THE INVESTMENTS PORTFOLIO OF MUTUAL FUNDS[1]

MONTANTES APLICADOS POR SECTOR INSTITUCIONAL — AMOUNTS INVESTED BROKEN DOWN BY INSTITUTIONAL SECTORS

Saldos em fim de semestre — **End-of-semester figures**

Fonte / Source: CMVM e Banco de Portugal./ Securities Market Commission and Banco de Portugal

10^6 euros

		Sector residente							Sector não residente [2]					Não sectorizado	Total
									Outros países da área do euro		Países fora da área do euro				
		Instituições financeiras monetárias 1	Outros interme-diários financeiros e auxiliares financeiros 2	Sociedades de seguros e fundos de pensões 3	Administração central (AC) 4	Administrações públicas (excepto AC) 5	Sociedades não financeiras 6	Total 7=1+...+6	Instituições financeiras monetárias 8	Sector não monetário 9	Instituições financeiras monetárias 10	Sector não monetário 11	Total 12=8+...+11	13	14=7+12+13
97	Jun	3 980.0	2 437.5	48.2	4 848.7	105.8	2 378.4	13 798.7	800.5	1 023.9	364.4	1 076.2	3 265.0	0.0	17 063.7
	Dez	4 859.6	3 492.3	79.0	4 594.2	85.3	2 909.9	16 020.2	848.8	1 317.4	413.4	1 361.5	3 941.1	0.0	19 961.3
98	Jun	5 099.3	4 540.4	117.0	4 473.0	94.1	4 183.2	18 507.1	939.9	1 621.0	514.1	1 844.4	4 919.3	0.3	23 426.6
	Dez	5 450.5	4 364.5	116.6	4 465.0	104.7	4 233.2	18 734.5	855.3	2 246.7	547.8	1 703.9	5 353.6	0.0	24 088.1
99	Jun	5 728.1	3 531.7	163.7	3 698.2	94.4	4 208.1	17 424.2	1 491.5	3 065.5	558.2	2 250.8	7 366.0	0.0	24 790.2
	Dez	5 888.3	3 405.6	170.9	2 024.1	90.0	3 807.8	15 386.7	1 774.7	3 771.8	518.2	2 748.6	8 813.2	13.2	24 213.1
00	Jun	4 942.1	2 873.9	1.0	1 843.9	26.9	3 706.1	13 393.9	1 858.2	3 488.7	929.6	2 960.9	9 237.3	0.0	22 631.2
	Dez	3 652.1	2 561.9	0.0	1 594.7	17.4	2 847.0	10 673.0	1 661.4	4 684.2	613.5	3 910.5	10 869.6	0.0	21 542.6

	1 Monetary financial institutions	2 Other financial intermediaries and financial auxiliaries	3 Insurance companies and pension funds	4 Central government (CG)	5 General government (except CG)	6 Non-financial corporations	7=1+...+6 Total	8 Monetary financial institutions	9 Non-monetary sector	10 Monetary financial institutions	11 Non-monetary sector	12=8+...+11 Total	13 Non-specified sector	14=7+12+13 Total
								Other euro area countries		Non-euro area countries				
	Resident Sector							Non-resident Sector[2]						

(1) Não inclui Fundos do Mercado Monetário que em termos estatísticos são considerados Outras Instituições Financeiras Monetárias./ Does not include Money Market Funds which in statistical terms are considered as Other Monetary Financial Institutions.
(2) A Grécia ainda se encontra classificada nos "Países fora da área do euro". / Greece is still included in the "Non-euro area countries".

B.1.1 BALANÇO CONSOLIDADO DAS INSTITUIÇÕES FINANCEIRAS MONETÁRIAS

MONETARY FINANCIAL INSTITUTIONS' CONSOLIDATED BALANCE SHEET

Saldos em fim de mês / **End-of-month figures**

Fonte / Source: Banco de Portugal

10^6 euros

		Activo					Passivo										Por memória:
		Activos líquidos sobre o exterior[1]						Depósitos e equiparados									
		Banco de Portugal	Outras instituições financeiras monetárias	Total	Crédito às administrações públicas	Crédito interno (excepto adm. públicas)	Circulação monetária[2]	Instituições financeiras não monetárias	Administração central (AC)	Administrações públicas (excepto AC)	Soc. não financeiras e particulares[3]	Total	Títulos excepto capital	Unidades de participação de fundos do mercado monetário	Capital e reservas[4]	Diversos (líquidos)	BT cedidos sem recurso ao sector residente (excepto AC)[5]
		1	2	3=1+2	4	5	6	7	8	9	10	11=7+...+10	12	13	14	15	16
96	Dez	16 102	705	16 806	21 563	67 996	4 277	4 319	5 683	1 370	78 447	89 818	4 028	.	11 253	-3 006	1 843
97	Dez	17 149	5 307	22 456	17 083	82 168	3 817	5 700	5 660	1 799	82 980	96 139	10 941	.	13 981	-3 172	1 336
98	Dez	16 770	-1 746	15 024	12 522	102 736	4 562	7 616	5 908	2 269	87 234	103 027	10 769	.	15 905	-3 980	673
99	Ago	16 675	-9 228	7 447	10 765	118 831	4 780	8 442	7 057	2 465	89 933	107 897	11 430	.	15 604	-2 669	216
	Set	17 976	-10 097	7 879	10 480	122 117	4 645	9 021	8 229	2 415	90 464	110 129	12 745	.	16 517	-3 560	104
	Out	18 620	-8 813	9 808	9 826	123 313	4 698	8 684	7 753	2 651	92 683	111 771	13 222	.	16 594	-3 339	107
	Nov	16 417	-7 016	9 401	10 259	126 199	4 782	8 163	7 331	2 651	94 550	112 694	13 210	.	16 972	-1 800	0
	Dez	18 623	-9 474	9 149	8 764	129 605	5 620	9 556	7 310	1 561	96 106	114 534	13 316	.	20 847	-6 801	0
00	Jan	17 464	-10 309	7 155	9 686	130 185	4 933	8 420	8 733	2 604	95 640	115 397	12 689	.	22 083	-8 077	0
	Fev	15 796	-9 618	6 178	9 602	132 278	4 848	8 202	6 496	2 602	96 311	113 610	13 479	.	22 406	-6 285	0
	Mar	14 850	-11 319	3 531	9 271	136 653	4 908	8 405	5 874	2 442	96 967	113 688	13 789	.	22 507	-5 438	0
	Abr	15 654	-14 882	771	9 345	140 492	4 951	9 159	5 129	2 671	97 165	114 124	14 399	43	22 203	-5 112	0
	Mai	15 492	-17 490	-1 999	9 418	142 144	4 849	9 146	4 678	2 821	97 687	114 332	14 631	41	21 340	-5 631	0
	Jun	14 653	-18 390	-3 737	9 118	147 155	5 013	9 520	4 361	3 104	98 838	115 824	14 534	38	23 836	-6 709	0
	Jul	15 341	-17 763	-2 422	9 132	148 163	5 390	10 359	4 706	2 649	100 037	117 751	14 518	33	25 486	-8 304	0
	Ago	15 534	-19 246	-3 712	8 959	149 433	5 214	9 838	4 756	2 706	98 605	115 904	15 523	111	26 468	-8 540	0
	Set	16 095	-21 508	-5 413	9 016	155 805	5 117	10 227	5 193	3 046	99 081	117 547	15 795	104	26 609	-5 765	0
	Out	16 226	-21 447	-5 221	8 937	159 738	5 081	9 554	5 782	3 007	100 275	118 619	16 055	105	27 017	-3 422	0
	Nov	14 831	-21 540	-6 709	8 877	159 697	5 131	9 008	5 945	3 025	100 672	118 650	17 063	109	26 723	-5 810	0
	Dez	14 985	-21 689	-6 704	8 485	160 993	5 392	9 860	6 484	1 716	102 066	120 126	17 489	115	24 577	-4 924	0
01	Jan	13 297	-21 705	-8 407	8 785	162 195	5 065	9 456	5 759	2 587	99 777	117 579	17 527	115	26 422	-4 135	0

	1	2	3=1+2	4	5	6	7	8	9	10	11=7+...+10	12	13	14	15	16
	Banco de Portugal	Other monetary financial institutions	Total	Credit to the general government (GG)	Domestic credit (except GG)	Currency[2]	Non-monetary financial institutions	Central government (CG)	General government (except CG)	Non-financial corporations and private individuals[3]	Total	Securities other than capital	Money market funds shares / units	Capital and reserves[4]	Other (net)	TB sold outright to the resident sector (except CG)[5]
	Net foreign assets[1]						Deposits and deposit-like instruments									
	Assets					Liabilities										Memo item:

(1) Exclui passivos sob a forma de títulos. / Excludes liabilities for securities issued.
(2) Circulação monetária é igual à emissão monetária menos notas e moedas na posse de outras IFM. / Currency is equal to notes and coins excluding those held by other MFI.
(3) Inclui emigrantes. / Includes emigrants.
(4) A partir de Dezembro de 1999, a noção de capital e reservas para fins estatísticos inclui provisões para créditos de cobrança duvidosa. / From December 1999 onwards, the capital and reserves definition for statistical purposes includes provisions for non-performing loans.
(5) Inclui CLIP até Março de 1996, data da última amortização. / Up to March 1996 includes CLIP. On this date all CLIP-related loans have been repaid.

B.1.2 AGREGADOS DE CRÉDITO INTERNO

DOMESTIC CREDIT AGGREGATES

Saldos em fim de mês / **End-of-month figures**

Fonte / Source: Banco de Portugal

10^6 euros

		Crédito líquido à administração central (AC)	Crédito ao sector não monetário (excepto administração central)								Crédito interno	do qual:
			Sector não financeiro (excepto AC)				Instituições financeiras não monetárias			Total		
			Administrações públicas (excepto AC)	Sociedades não financeiras[1]	Particulares[1] [2]	Total	Outros intermediários financeiros e auxiliares financeiros	Sociedades de seguros e fundos de pensões	Total			Em moedas de países fora da área do euro
		1	2	3	4	5=2+3+4	6	7	8=6+7	9=5+8	10=1+9	11
96	Dez	14 371	1 508	30 727	26 933	59 169	9 202	1 134	10 336	69 504	83 876	.
97	Dez	9 679	1 744	37 093	33 942	72 779	10 350	783	11 132	83 911	93 591	3 014
98	Dez	4 588	2 027	45 539	44 591	92 157	12 089	517	12 606	104 764	109 351	3 532
99	Ago	1 420	2 288	52 309	53 132	107 728	12 702	688	13 390	121 119	122 539	3 101
	Set	-74	2 325	53 531	53 915	109 771	13 953	717	14 671	124 442	124 368	3 195
	Out	-244	2 316	54 213	54 730	111 259	13 823	546	14 370	125 629	125 385	3 334
	Nov	640	2 289	55 646	55 387	113 321	14 525	641	15 166	128 487	129 128	3 451
	Dez	-854	2 308	56 527	57 041	115 875	15 395	642	16 037	131 913	131 058	3 355
00	Jan	-1 438	2 391	57 689	57 307	117 386	14 554	635	15 189	132 575	131 137	3 331
	Fev	745	2 361	58 618	58 003	118 983	15 079	577	15 657	134 639	135 385	3 409
	Mar	1 058	2 339	60 536	59 322	122 198	16 032	762	16 794	138 992	140 049	3 722
	Abr	1 864	2 352	63 463	59 925	125 740	16 393	711	17 104	142 844	144 708	3 872
	Mai	2 375	2 365	64 315	61 142	127 821	16 086	602	16 688	144 509	146 884	3 738
	Jun	2 389	2 368	64 109	62 294	128 770	20 164	588	20 753	149 523	151 912	3 814
	Jul	2 004	2 423	65 133	63 145	130 700	19 248	637	19 886	150 586	152 590	3 661
	Ago	1 776	2 427	66 093	64 095	132 615	18 422	823	19 244	151 860	153 636	3 291
	Set	1 368	2 455	67 033	65 015	134 503	22 846	910	23 756	158 259	159 627	3 919
	Out	775	2 380	69 645	66 233	138 258	22 960	900	23 860	162 118	162 893	4 179
	Nov	519	2 413	69 582	66 964	138 959	22 532	620	23 151	162 110	162 629	3 373
	Dez	-467	2 469	71 104	68 658	142 231	20 498	733	21 230	163 461	162 995	2 950
01	Jan	519	2 508	71 626	68 774	142 907	20 893	902	21 795	164 703	165 222	2 824

	1	2	3	4	5=2+3+4	6	7	8=6+7	9=5+8	10=1+9	11
	Net credit to the central government (CG)	General government (except CG)	Non-financial corporations[1]	Private individuals[1] [2]	Total	Other financial intermediaries and financial auxiliaries	Insurance corporations and pension funds	Total	Total	Domestic credit	In non-euro area currencies
		Non-financial sector (except CG)				Non-monetary financial institutions					
		Credit to the non-monetary sector (except central government)									of which:

(1) Até Setembro de 1997 os valores intra-trimestrais são estimados. / Up to September 1997 the intra-quarterly figures are estimated.
(2) Inclui crédito a emigrantes. / Includes credit to emigrants.

B.1.3 PASSIVOS ATÉ 2 ANOS FACE AO SECTOR RESIDENTE NÃO MONETÁRIO (EXCEPTO ADMINISTRAÇÃO CENTRAL - AC)

Saldos em fim de mês

LIABILITIES UP TO 2 YEARS VIS-À-VIS NON-MONETARY RESIDENT SECTOR (EXCEPT CENTRAL GOVERNMENT - CG)

End-of-month figures

Fonte / Source: Banco de Portugal

10^6 euros

		Instrumento financeiro								Sector institucional					Moeda		
		Circulação monetária[1]	Depósitos transferíveis	Outros passivos à vista	Depósitos com pré-aviso, a prazo e de poupança[2]	Acordos de recompra	Equip. a depósitos (excepto acordos de recompra)	Títulos excepto capital	Unidades de participação de fundos do mercado monetário	Instituições financeiras não monetárias	Administrações públicas (excepto AC)	Soc. não financeiras e particulares	Emigrantes	Sector não especificado	Moedas de países da área do euro	Moedas de países fora da área do euro	Total
		1	2	3	4	5	6	7	8	9	10	11	12	13	14	15	16=1+...+8=9+ +...+13=14+15
96	Dez	4 277	23 933	352	57 065	1 472	758	245	.	4 319	1 370	63 690	14 202	4 522	.	.	88 103
97	Dez	3 817	28 252	438	58 578	1 743	842	2	.	5 655	1 799	68 050	14 349	3 819	92 346	1 326	93 672
98	Dez	4 562	32 752	624	59 630	1 082	1 028	354	.	6 336	2 229	72 869	13 682	4 916	98 030	2 003	100 033
99	Ago	4 780	36 569	477	59 609	200	1 001	611	.	7 109	2 425	75 433	12 888	5 392	101 072	2 175	103 247
	Set	4 645	36 931	742	60 020	158	952	1 284	.	7 690	2 375	76 210	12 528	5 929	102 091	2 640	104 731
	Out	4 698	36 404	1 222	60 869	132	942	1 657	.	7 351	2 611	77 208	12 400	6 355	102 935	2 990	105 925
	Nov	4 782	36 676	1 393	61 739	150	900	1 578	.	6 847	2 611	79 100	12 300	6 360	104 082	3 136	107 218
	Dez	5 620	38 307	1 273	61 961	130	975	1 538	.	8 252	1 521	80 643	12 229	7 158	106 795	3 009	109 804
00	Jan	4 933	37 600	1 301	61 854	129	1 094	1 189	.	7 111	2 564	80 060	12 242	6 122	104 995	3 105	108 100
	Fev	4 848	37 151	1 240	62 606	194	1 059	1 070	.	6 890	2 562	80 601	12 197	5 918	105 125	3 043	108 168
	Mar	4 908	37 128	1 433	62 901	163	946	990	.	7 088	2 402	80 295	12 786	5 898	105 317	3 152	108 469
	Abr	4 951	37 820	1 337	63 254	153	1 058	1 277	43	7 851	2 631	80 318	12 822	6 272	106 367	3 526	109 894
	Mai	4 849	38 101	1 033	63 492	82	1 524	1 414	41	7 851	2 781	81 023	12 576	6 305	106 886	3 650	110 536
	Jun	5 013	40 398	676	62 869	404	1 488	1 806	38	8 234	3 064	82 029	12 507	6 857	108 889	3 802	112 692
	Jul	5 390	41 640	711	63 135	431	1 493	1 508	33	9 070	2 609	83 228	12 501	6 931	110 354	3 986	114 340
	Ago	5 214	39 366	404	64 140	32	1 591	1 687	111	8 547	2 666	82 290	12 029	7 011	108 349	4 195	112 544
	Set	5 117	39 497	915	64 339	439	1 502	1 801	104	8 928	3 026	82 575	12 163	7 022	109 380	4 334	113 714
	Out	5 081	38 371	851	66 072	25	1 841	1 901	105	8 265	2 988	83 873	12 034	7 087	109 752	4 495	114 246
	Nov	5 131	39 144	954	65 175	27	1 785	2 460	109	7 723	3 006	84 319	12 038	7 700	110 139	4 645	114 785
	Dez	5 392	41 459	708	65 413	456	995	2 503	115	8 582	1 696	86 945	11 809	8 010	112 850	4 191	117 041
01	Jan	5 065	38 198	724	67 554	464	1 542	2 262	115	8 179	2 567	85 514	12 221	7 442	110 953	4 971	115 923

	1	2	3	4	5	6	7	8	9	10	11	12	13	14	15	16=1+...+8=9+ +...+13=14+15
	Currency[1]	Transferable deposits	Other overnight deposits	Notice, time and savings deposits[2]	Repurchase agreements	Deposit-like instrum. (exc. repurch. agreements)	Securities other than capital	Money market funds shares / units	Non-monetary financial institutions	General government (exc. CG)	Non-financial corporations and private individuals	Emigrants	Non-specified sector	Euro area currencies	Non-euro area currencies	Total
	Financial instrument								Institutional sector					Currency		

(1) Circulação monetária é igual à emissão monetária menos notas e moedas na posse de outras IFM. / Currency is equal to notes and coins excluding those held by other MFI.
(2) Excepto depósitos com pré-aviso superior a 3 meses. / Excluding over 3-month notice deposits.

B.2.1 BALANÇO DO BANCO DE PORTUGAL
Saldos em fim do mês

BALANCE SHEET OF THE BANCO DE PORTUGAL
End-of-month figures

Fonte / Source: Banco de Portugal

10^6 euros

		Activos				Passivos				
								Sector não especificado		
		Residentes	Não residentes	Imóveis, mobiliário e material	Total	Residentes	Não residentes	Capital e reservas	Outros passivos (líquidos)	Total
		1	2	3	4=1+2+3	5	6	7	8	9=5+...+8
96	Dez	2 510	17 386	91	19 987	17 070	1 284	1 488	145	19 987
97	Dez	1 599	20 264	91	21 954	15 219	3 115	3 391	230	21 954
98	Dez	1 619	19 250	87	20 956	15 686	2 480	2 870	-80	20 956
99	Set	2 200	30 577	90	32 867	16 787	12 601	3 231	248	32 867
	Out	1 902	36 623	89	38 614	17 022	18 003	3 318	271	38 614
	Nov	2 817	33 367	88	36 273	15 526	16 950	3 569	228	36 273
	Dez	3 189	29 321	92	32 602	18 076	10 698	3 854	-26	32 602
00	Jan	2 549	26 808	91	29 448	16 146	9 344	3 976	-18	29 448
	Fev	2 583	26 640	90	29 314	14 267	10 844	4 232	-30	29 314
	Mar	2 206	25 216	90	27 511	13 017	10 366	4 120	10	27 511
	Abr	2 886	24 680	89	27 656	13 948	9 026	4 625	57	27 656
	Mai	2 530	25 769	89	28 388	13 877	10 278	4 169	65	28 388
	Jun	3 113	29 921	88	33 122	13 478	15 268	4 238	139	33 122
	Jul	3 149	27 057	88	30 293	14 061	11 716	4 384	132	30 293
	Ago	2 326	27 135	87	29 548	13 062	11 601	4 779	106	29 548
	Set	2 472	27 734	86	30 292	13 525	11 639	4 986	143	30 292
	Out	2 754	26 178	85	29 018	13 663	9 952	5 275	128	29 018
	Nov	3 440	23 890	84	27 414	13 327	9 058	4 925	104	27 414
	Dez	3 519	23 088	85	26 692	14 226	8 103	4 566	-202	26 692
01	Jan	3 419	22 982	84	26 485	12 530	9 685	4 507	-236	26 485
	Fev	3 815	22 961	85	26 861	14 244	8 373	4 411	-167	26 861

	1	2	3	4=1+2+3	5	6	7	8	9=5+...+8
	Residents	Non-residents	Fixed assets	Total	Residents	Non-residents	Capital and reserves	Other liabilities (net)	Total
							Non-specified sector		
	Assets				Liabilities				

B.2.2.1 ACTIVOS DO BANCO DE PORTUGAL FACE A RESIDENTES
Saldos em fim do mês

ASSETS OF THE BANCO DE PORTUGAL VIS-À-VIS RESIDENTS
End-of-month figures

Fonte / Source: Banco de Portugal

10^6 euros

		Sociedades financeiras								
		do qual:								
		Cedência de liquidez	Outras instituições financeiras monetárias	Outros intermediários financeiros e auxiliares financeiros	Sociedades de seguros e fundos de pensões	Total	Administração central	Administrações públicas excepto administração central	Sector não financeiro excepto administrações públicas	Total
		1	2	3	4	5=2+3+4	6	7	8	9=5+...+8
96	Dez	1 306	1 310	36	1	1 347	763	242	157	2 510
97	Dez	561	563	36	1	600	625	208	165	1 599
98	Dez	1 229	1 231	36	1	1 268	0	177	174	1 619
99	Set	1 693	1 750	36	1	1 788	0	234	179	2 200
	Out	1 378	1 452	36	1	1 489	0	234	179	1 902
	Nov	2 050	2 158	36	1	2 196	245	197	180	2 817
	Dez	2 388	2 582	36	1	2 619	246	145	180	3 189
00	Jan	1 791	1 884	36	1	1 921	247	201	180	2 549
	Fev	1 808	1 913	36	1	1 951	248	205	180	2 583
	Mar	1 374	1 534	36	1	1 572	248	205	181	2 206
	Abr	2 074	2 214	36	1	2 251	249	205	181	2 886
	Mai	2 035	2 107	36	1	2 145	0	204	182	2 530
	Jun	2 591	2 690	36	1	2 727	0	204	182	3 113
	Jul	2 644	2 726	36	1	2 764	0	204	181	3 149
	Ago	1 837	1 903	36	1	1 940	0	205	181	2 326
	Set	1 979	2 031	36	1	2 068	17	205	182	2 472
	Out	2 340	2 419	36	1	2 456	18	99	182	2 754
	Nov	3 044	3 121	36	1	3 159	0	99	183	3 440
	Dez	3 257	3 299	36	1	3 337	0	0	183	3 519
01	Jan	3 145	3 199	36	1	3 236	0	0	183	3 419
	Fev	3 514	3 594	36	1	3 632	0	0	184	3 815

	1	2	3	4	5=2+3+4	6	7	8	9=5+...+8
	Provision of liquidity	Other monetary financial institutions	Other financial intermediaries and financial auxiliaries	Insurance corporations and pension funds	Total	Central government	General government except central government	Non-financial sector except general government	Total
	of which:								
	Financial corporations								

B.2.2.2 PASSIVOS DO BANCO DE PORTUGAL FACE A RESIDENTES
Saldos em fim de mês

LIABILITIES OF THE BANCO DE PORTUGAL VIS-À-VIS RESIDENTS
End-of-month figures

Fonte / Source: Banco de Portugal

10^6 euros

		Emissão monetária	Passivos por absorção de liquidez: dos quais: Títulos de depósito	Passivos por absorção de liquidez: Outras instituições financeiras monetárias	Passivos por absorção de liquidez: Outros interme-diários financeiros e auxiliares financeiros	Passivos por absorção de liquidez: Sociedades de seguros e fundos de pensões	Passivos por absorção de liquidez: Total	Outros passivos: Outras instituições financeiras monetárias	Outros passivos: Outros interme-diários financeiros e auxiliares financeiros	Outros passivos: Sociedades de seguros e fundos de pensões	Outros passivos: Total	Administração central	Administra-ções públicas excepto administra-ção central	Total
		1	2	3	4	5	6=3+4+5	7	8	9	10=7+8+9	11	12	13=1+6+10+11+12
96	Dez	4 907	7 654	7 502	198	0	7 699	1 849	1	0	1 850	2 614	0	17 070
97	Dez	4 609	5 986	5 869	254	0	6 123	2 049	9	0	2 059	2 428	0	15 219
98	Dez	5 376	5 304	6 362	295	0	6 657	1 331	2	0	1 333	2 320	0	15 686
99	Set	5 445	5 304	4 977	327	0	5 304	1 768	2	0	1 770	4 268	0	16 787
	Out	5 475	5 304	4 977	327	0	5 304	2 583	2	0	2 586	3 658	0	17 022
	Nov	5 679	4 574	4 247	327	0	4 574	2 037	5	0	2 042	3 231	0	15 526
	Dez	7 248	4 574	4 247	327	0	4 574	4 016	2	0	4 018	2 236	0	18 076
00	Jan	5 807	4 574	4 247	327	0	4 574	2 805	4	0	2 809	2 957	0	16 146
	Fev	5 689	4 574	4 247	327	0	4 574	2 337	3	0	2 340	1 665	0	14 267
	Mar	5 731	4 574	4 247	327	0	4 574	2 596	2	0	2 598	114	0	13 017
	Abr	5 896	4 574	4 230	344	0	4 574	3 430	8	0	3 438	40	0	13 948
	Mai	5 731	4 574	4 230	344	0	4 574	3 548	5	0	3 553	20	0	13 877
	Jun	5 902	4 574	4 230	344	0	4 574	2 948	3	0	2 951	51	0	13 478
	Jul	6 352	4 574	4 230	344	0	4 574	3 123	3	0	3 126	9	0	14 061
	Ago	6 233	4 574	4 230	344	0	4 574	2 243	2	0	2 246	11	0	13 062
	Set	6 132	4 574	4 230	344	0	4 574	2 807	3	0	2 810	10	0	13 525
	Out	6 083	4 574	4 230	344	0	4 574	2 999	2	0	3 001	4	0	13 663
	Nov	6 116	3 784	3 447	336	0	3 784	3 425	2	0	3 427	1	0	13 327
	Dez	6 532	3 784	3 447	336	0	3 784	3 879	3	17	3 899	12	0	14 226
01	Jan	5 970	3 784	3 447	336	0	3 784	2 773	3	0	2 776	0	0	12 530
	Fev	5 995	3 784	3 447	336	0	3 784	4 461	4	0	4 465	0	0	14 244

	1	2	3	4	5	6=3+4+5	7	8	9	10=7+8+9	11	12	13=1+6+10+11+12
	Notes and coins	Central bank securities (of which:)	Other monetary financial institutions	Other financial interme-diaries and financial auxiliaries	Insurance corporations and pension funds	Total	Other monetary financial institutions	Other financial interme-diaries and financial auxiliaries	Insurance corporations and pension funds	Total	Central government	General government except central government	Total
		Absorption of liquidity liabilities					Other liabilities						

B.2.3.1 ACTIVOS DO BANCO DE PORTUGAL FACE A NÃO RESIDENTES
Por instrumento financeiro e prazo - Saldos em fim de mês

ASSETS OF THE BANCO DE PORTUGAL VIS-À-VIS NON-RESIDENTS
By financial instrument and maturity - End-of-month figures

Fonte / Source: Banco de Portugal

10^6 euros

		Numerário	Ouro monetário[1]	Direitos de saque especiais	Activos face ao FMI	Créditos e equiparados: Até 1 ano	Créditos e equiparados: A mais de 1 ano	Créditos e equiparados: Total	Títulos excepto acções: Até 1 ano	Títulos excepto acções: A mais de 1 ano	Títulos excepto acções: Total	Acções e outras participações	Total
		1	2	3	4	5	6	7=5+6	8	9	10=8+9	11	12=1+...+4+7+ +10+11
96	Dez	0	5 060	76	367	.	.	4 502	.	.	7 369	12	17 386
97	Dez	0	5 932	98	398	5 475	0	5 475	2 610	5 737	8 347	14	20 264
98	Dez	0	5 561	115	545	1 084	0	1 084	5 695	6 237	11 932	13	19 250
99	Set	0	5 555	36	397	11 962	15	11 977	5 444	7 059	12 503	109	30 577
	Out	0	5 565	37	397	17 360	16	17 376	5 739	7 402	13 140	109	36 623
	Nov	0	5 629	41	381	14 482	16	14 497	5 270	7 439	12 709	109	33 367
	Dez	0	5 647	44	393	9 677	16	9 693	6 070	7 364	13 435	109	29 321
00	Jan	0	5 630	44	393	7 149	17	7 165	5 931	7 535	13 466	109	26 808
	Fev	0	5 888	48	394	6 724	16	6 741	6 006	7 455	13 462	109	26 640
	Mar	0	5 634	48	406	5 412	17	5 428	6 052	7 539	13 590	109	25 216
	Abr	0	5 926	50	417	4 069	17	4 086	6 450	7 643	14 093	109	24 680
	Mai	0	5 686	52	366	5 117	16	5 133	7 174	7 250	14 424	109	25 769
	Jun	0	5 902	51	361	9 175	0	9 175	7 032	7 291	14 323	109	29 921
	Jul	0	5 850	52	367	6 340	0	6 340	6 501	7 839	14 340	109	27 057
	Ago	0	5 992	57	358	5 675	0	5 675	6 899	8 045	14 944	109	27 135
	Set	0	6 100	57	362	5 921	0	5 921	6 941	8 244	15 185	109	27 734
	Out	0	6 121	59	356	4 263	0	4 263	7 323	7 947	15 270	109	26 178
	Nov	0	6 002	61	344	2 142	0	2 142	7 011	8 221	15 232	109	23 890
	Dez	0	5 715	58	357	2 091	0	2 091	7 396	7 361	14 757	109	23 088
01	Jan	0	5 581	58	388	2 510	0	2 510	6 967	7 369	14 336	109	22 982
	Fev	0	5 608	61	372	2 444	0	2 444	7 241	7 126	14 367	109	22 961

	1	2	3	4	5	6	7=5+6	8	9	10=8+9	11	12=1+...+4+7+ +10+11
	Notes and coins	Monetary gold[1]	Special drawing rights	Assets vis-à-vis IMF	Up to 1 year	Over 1 year	Total	Up to 1 year	Over 1 year	Total	Shares and other equity	Total
					Credits and credit-like instruments			Securities other than shares				

(1) Inclui o ouro afecto a *swaps* (IME e outros). / Includes gold swaps (with EMI and other).

B.2.3.2 PASSIVOS DO BANCO DE PORTUGAL FACE A NÃO RESIDENTES

Por instrumento financeiro e prazo - Saldos em fim de mês

LIABILITIES OF THE BANCO DE PORTUGAL VIS-À-VIS NON-RESIDENTS

By financial instrument and maturity - End-of-month figures

Fonte / Source: Banco de Portugal

10^6 euros

		Contrapartida dos direitos de saque especiais	Depósitos e equiparados				Total
			À vista	Até 1 ano	A mais de 1 ano	Total	
		1	2	3	4	5=2+3+4	6=1+5
96	Dez	60	.	.	.	1 224	1 284
97	Dez	66	6	3 043	0	3 049	3 115
98	Dez	64	5	2 411	0	2 416	2 480
99	Set	69	9 535	2 996	0	12 531	12 601
	Out	70	14 714	3 219	0	17 933	18 003
	Nov	73	13 521	3 133	224	16 878	16 950
	Dez	73	7 246	3 154	225	10 625	10 698
00	Jan	74	5 697	3 343	231	9 270	9 344
	Fev	74	7 218	3 288	264	10 770	10 844
	Mar	75	6 547	3 447	296	10 290	10 366
	Abr	77	5 079	3 386	485	8 949	9 026
	Mai	75	6 356	3 097	750	10 202	10 278
	Jun	75	11 517	2 936	740	15 193	15 268
	Jul	76	7 811	3 064	765	11 640	11 716
	Ago	78	7 680	3 049	794	11 523	11 601
	Set	79	7 512	3 241	807	11 560	11 639
	Out	81	5 739	3 271	861	9 871	9 952
	Nov	79	5 047	3 526	407	8 979	9 058
	Dez	75	4 323	3 325	380	8 028	8 103
01	Jan	75	5 913	3 317	380	9 610	9 685
	Fev	75	4 642	3 321	336	8 298	8 373

	1	2	3	4	5=2+3+4	6=1+5
	Counterpart of special drawing rights	Sight	Up to 1 year	Over 1 year	Total	Total
		Deposits and deposit-like instruments				

B.2.4 ACTIVOS E PASSIVOS DO BANCO DE PORTUGAL FACE A NÃO RESIDENTES

Por países da área do euro e fora da área do euro - Saldos em fim de mês

ASSETS AND LIABILITIES OF THE BANCO DE PORTUGAL VIS-À-VIS NON-RESIDENTS

By euro area and non-euro area countries - End-of-month figures

Fonte / Source: Banco de Portugal

10^6 euros

		Activos							Passivos						
		Instituições financeiras monetárias			Sector não monetário			Total	Instituições financeiras monetárias			Sector não monetário			Total
		Países da área do euro	Países fora da área do euro	Total	Países da área do euro	Países fora da área do euro	Total		Países da área do euro	Países fora da área do euro	Total	Países da área do euro	Países fora da área do euro	Total	
		1	2	3=1+2	4	5	6=4+5	7=3+6	8	9	10=8+9	11	12	13=11+12	14=10+13
97	Dez	1 358	2 119	3 477	3 802	12 986	16 787	20 264	195	1 663	1 858	0	1 257	1 257	3 115
98	Dez	571	241	812	3 999	14 439	18 438	19 250	203	2 209	2 412	0	67	67	2 480
99	Set	10 973	768	11 741	4 249	14 587	18 836	30 577	8 903	3 621	12 525	0	76	76	12 601
	Out	16 066	1 485	17 551	3 214	15 859	19 073	36 623	14 653	3 265	17 918	0	85	85	18 003
	Nov	13 450	984	14 434	2 944	15 989	18 933	33 367	12 398	4 464	16 862	0	88	88	16 950
	Dez	9 435	473	9 908	3 167	16 246	19 413	29 321	6 942	3 669	10 611	0	88	88	10 698
00	Jan	6 494	860	7 353	3 572	15 882	19 454	26 808	3 780	5 478	9 258	0	85	85	9 344
	Fev	5 467	1 389	6 856	4 071	15 713	19 784	26 640	6 899	3 860	10 759	0	85	85	10 844
	Mar	4 398	1 025	5 423	4 556	15 237	19 793	25 216	6 408	3 867	10 275	0	90	90	10 366
	Abr	2 741	1 802	4 543	4 398	15 739	20 137	24 680	4 837	4 097	8 934	0	92	92	9 026
	Mai	4 695	982	5 678	4 522	15 570	20 092	25 769	6 075	4 122	10 197	0	81	81	10 278
	Jun	8 916	743	9 659	4 828	15 433	20 262	29 921	9 747	5 431	15 178	0	90	90	15 268
	Jul	5 814	924	6 738	4 893	15 426	20 318	27 057	4 616	7 018	11 634	0	82	82	11 716
	Ago	5 290	1 003	6 294	5 084	15 757	20 841	27 135	6 905	4 603	11 508	0	93	93	11 601
	Set	5 782	719	6 501	5 205	16 028	21 233	27 734	5 318	6 231	11 549	0	90	90	11 639
	Out	3 786	654	4 440	5 571	16 167	21 738	26 178	4 872	4 980	9 852	0	100	100	9 952
	Nov	1 992	666	2 658	5 633	15 599	21 232	23 890	5 527	3 441	8 968	0	90	90	9 058
	Dez	1 777	831	2 608	5 579	14 901	20 480	23 088	4 766	3 247	8 013	0	90	90	8 103
01	Jan	1 844	1 002	2 847	4 817	15 319	20 135	22 982	6 354	3 241	9 595	0	90	90	9 685
	Fev	1 739	753	2 492	4 456	16 013	20 469	22 961	5 088	3 201	8 289	0	84	84	8 373

	1	2	3=1+2	4	5	6=4+5	7=3+6	8	9	10=8+9	11	12	13=11+12	14=10+13
	Euro area countries	Non-euro area countries	Total	Euro area countries	Non-euro area countries	Total	Total	Euro area countries	Non-euro area countries	Total	Euro area countries	Non-euro area countries	Total	Total
	Monetary financial institutions			Non-monetary sector				Monetary financial institutions			Non-monetary sector			
	Assets							Liabilities						

B.3.1 ACTIVOS E PASSIVOS DAS OUTRAS INSTITUIÇÕES FINANCEIRAS MONETÁRIAS FACE A INSTITUIÇÕES FINANCEIRAS MONETÁRIAS

Saldos em fim de mês

ASSETS AND LIABILITIES OF OTHER MONETARY FINANCIAL INSTITUTIONS VIS-À-VIS MONETARY FINANCIAL INSTITUTIONS

End-of-month figures

Fonte / Source: Banco de Portugal

10^6 euros

		Activos						Passivos			Por memória:	
		Numerário	Créditos e equiparados	Títulos excepto acções	Unidades de participação de fundos do mercado monetário	Acções e outras participações	Total	Depósitos	Equiparados a depósitos	Total	Cheques	Bilhetes do Tesouro cedidos sem recurso[1]
		1	2	3	4	5	6=1+...+5	7	8	9=7+8	10	11
96	Dez	630	20 448	8 958	.	2 186	32 222	6 922	12 987	19 909	2 340	21
97	Dez	792	24 530	8 254	.	2 534	36 110	9 009	14 035	23 044	2 650	107
98	Dez	814	26 115	9 684	.	2 951	39 564	10 164	15 850	26 015	2 523	6
99	Ago	832	30 155	9 256	.	3 431	43 674	13 353	16 565	29 919	1 328	0
	Set	800	30 769	9 113	.	3 442	44 124	14 787	15 964	30 751	1 991	0
	Out	777	34 292	9 314	.	3 484	47 867	14 742	18 418	33 160	1 910	0
	Nov	897	36 750	8 594	.	3 529	49 769	14 855	22 016	36 871	1 896	0
	Dez	1 628	36 618	8 168	.	3 239	49 652	12 947	22 237	35 184	2 786	0
00	Jan	874	33 032	8 631	.	3 051	45 588	12 335	19 776	32 111	2 010	0
	Fev	841	29 761	8 642	.	3 033	42 276	12 492	16 844	29 337	1 642	0
	Mar	823	29 880	8 625	.	3 066	42 394	12 620	16 199	28 819	2 053	0
	Abr	945	35 907	8 589	0	3 754	49 195	17 209	17 482	34 691	2 029	0
	Mai	882	38 720	8 601	0	3 739	51 943	17 277	20 003	37 280	2 142	0
	Jun	888	34 022	8 603	0	5 807	49 320	14 476	19 288	33 764	2 442	0
	Jul	963	33 849	8 926	0	1 670	45 408	14 622	18 831	33 452	2 945	0
	Ago	1 019	29 746	8 942	0	1 709	41 416	11 952	17 454	29 406	1 869	0
	Set	1 015	30 106	9 101	0	1 791	42 012	11 525	17 805	29 330	2 167	0
	Out	1 003	31 094	8 996	0	1 801	42 893	13 208	17 305	30 513	2 088	0
	Nov	985	31 798	8 250	0	1 850	42 883	13 738	17 757	31 495	2 527	0
	Dez	1 140	25 863	8 274	0	1 567	36 843	12 218	13 065	25 283	3 656	0
01	Jan	905	21 487	8 224	0	1 592	32 208	8 539	13 374	21 914	1 903	0

	1	2	3	4	5	6=1+...+5	7	8	9=7+8	10	11
	Notes and coins	Credits and credit-like instruments	Securities other than shares	Money market funds shares / units	Shares and other equity	Total	Deposits	Deposit-like instruments	Total	Cheques	Treasury bills sold outright[1]
	Assets						Liabilities			Memo items:	

(1) Inclui CLIP até Março de 1996, data da última amortização. / Up to March 1996 includes CLIP. On this date all CLIP-related loans have been repaid.

B.3.2.1 ACTIVOS E PASSIVOS DAS OUTRAS INSTITUIÇÕES FINANCEIRAS MONETÁRIAS FACE A OUTROS INTERMEDIÁRIOS FINANCEIROS E AUXILIARES FINANCEIROS

Saldos em fim de mês

ASSETS AND LIABILITIES OF OTHER MONETARY FINANCIAL INSTITUTIONS VIS-À-VIS OTHER FINANCIAL INTERMEDIARIES AND FINANCIAL AUXILIARIES

End-of-month figures

Fonte / Source: Banco de Portugal

10^6 euros

		Activos					Passivos						Por memória:
		Empréstimos e outras disponibilidades	Créditos de cobrança duvidosa	Títulos excepto acções	Acções e outras participações	Total	Depósitos transferíveis	Depósitos com pré-aviso e a prazo	Certificados de depósito	Acordos de recompra	Empréstimos	Total	Bilhetes do Tesouro cedidos sem recurso[1]
		1	2	3	4	5=1+...+4	6	7	8	9	10	11=6+...+10	12
96	Dez	3 525	9	1 475	4 155	9 165	1 466	822	206	325	40	2 860	1 134
97	Dez	4 282	32	1 514	4 485	10 313	1 890	774	428	556	82	3 730	815
98	Dez	5 675	13	1 978	4 387	12 053	2 341	1 165	303	376	1 338	5 523	500
99	Ago	6 943	7	2 055	3 660	12 666	3 406	1 439	364	35	1 376	6 621	205
	Set	7 767	6	2 104	4 040	13 917	3 703	1 777	353	17	1 388	7 238	100
	Out	7 916	6	2 111	3 753	13 787	3 303	2 044	322	3	1 396	7 068	102
	Nov	8 534	8	2 014	3 934	14 489	2 309	2 205	210	7	1 418	6 149	0
	Dez	8 042	11	2 138	5 168	15 359	2 944	2 267	193	3	1 400	6 807	0
00	Jan	7 504	6	2 037	4 971	14 517	2 189	2 134	269	0	1 450	6 042	0
	Fev	8 124	5	2 007	4 907	15 043	2 151	2 030	263	0	1 397	5 841	0
	Mar	8 483	6	2 131	5 375	15 995	2 427	2 003	180	0	1 369	5 979	0
	Abr	8 809	8	2 190	5 349	16 357	2 789	1 655	180	0	1 360	5 984	0
	Mai	8 855	9	1 940	5 245	16 050	2 909	1 730	237	0	1 381	6 256	0
	Jun	12 103	11	1 876	6 138	20 128	2 575	1 931	209	0	1 522	6 237	0
	Jul	12 350	12	1 891	4 959	19 212	3 629	1 845	179	0	1 427	7 081	0
	Ago	11 461	6	1 889	5 029	18 385	3 260	2 103	135	0	1 448	6 946	0
	Set	11 671	5	1 825	9 309	22 810	3 595	1 751	117	0	1 426	6 888	0
	Out	11 791	4	1 913	9 215	22 924	2 961	1 911	131	0	1 407	6 410	0
	Nov	11 717	5	2 009	8 764	22 495	2 598	1 848	177	0	1 463	6 086	0
	Dez	12 369	5	2 124	5 964	20 461	2 733	1 564	54	0	1 471	5 823	0
01	Jan	12 813	6	2 051	5 987	20 857	2 596	1 507	89	0	1 401	5 593	0

	1	2	3	4	5=1+...+4	6	7	8	9	10	11=6+...+10	12
	Loans and other assets	Non-performing loans	Securities other than shares	Shares and other equity	Total	Transferable deposits	Notice and time deposits	Certificates of deposit	Repurchase agreements	Loans	Total	Treasury bills sold outright[1]
	Assets					Liabilities						Memo items:

(1) Inclui CLIP até Março de 1996, data da última amortização. / Up to March 1996 includes CLIP. On this date all CLIP-related loans have been repaid.

B.3.2.2 ACTIVOS E PASSIVOS DAS OUTRAS INSTITUIÇÕES FINANCEIRAS MONETÁRIAS FACE A SOCIEDADES DE SEGUROS E FUNDOS DE PENSÕES

Saldos em fim de mês

ASSETS AND LIABILITIES OF OTHER MONETARY FINANCIAL INSTITUTIONS VIS-À-VIS INSURANCE CORPORATIONS AND PENSION FUNDS

End-of-month figures

Fonte / Source: Banco de Portugal

10^6 euros

		Activos					Passivos						Por memória:
		Empréstimos e outras disponibilidades	Créditos de cobrança duvidosa	Títulos excepto acções	Acções e outras participações	Total	Depósitos transferíveis	Depósitos com pré-aviso e a prazo	Certificados de depósito	Acordos de recompra	Empréstimos	Total	Bilhetes do Tesouro cedidos sem recurso[1]
		1	2	3	4	5=1+...+4	6	7	8	9	10	11=6+...+10	12
96	Dez	553	0	287	294	1 133	578	565	96	197	23	1 459	64
97	Dez	511	0	1	269	782	557	1 088	32	283	0	1 961	31
98	Dez	246	1	2	266	516	712	1 065	232	81	0	2 091	51
99	Ago	389	1	3	294	687	724	960	133	3	0	1 819	2
	Set	436	0	3	277	717	685	1 037	57	2	0	1 782	0
	Out	244	0	26	275	546	746	799	66	3	0	1 614	0
	Nov	314	0	22	303	640	947	892	168	1	0	2 009	0
	Dez	344	1	5	291	641	1 131	1 417	197	1	1	2 747	0
00	Jan	261	1	15	357	634	1 393	831	147	3	0	2 374	0
	Fev	208	2	24	343	576	1 194	974	189	1	0	2 358	0
	Mar	368	2	30	361	761	1 020	1 297	103	1	2	2 424	0
	Abr	201	1	48	460	710	1 022	2 003	137	3	2	3 167	0
	Mai	128	0	23	449	601	822	1 723	337	2	0	2 885	0
	Jun	137	0	6	444	588	2 143	579	189	368	0	3 280	0
	Jul	155	0	93	388	636	1 159	1 502	217	397	0	3 276	0
	Ago	124	0	127	570	822	928	1 655	304	3	0	2 890	0
	Set	334	0	10	565	909	1 059	1 572	290	415	0	3 335	0
	Out	131	0	202	566	899	1 132	1 620	389	1	0	3 143	0
	Nov	209	0	19	391	619	1 067	1 500	352	1	0	2 921	0
	Dez	201	0	140	391	732	1 736	1 726	123	432	0	4 018	0
01	Jan	276	0	234	391	901	1 507	1 656	260	436	0	3 860	0

	1	2	3	4	5=1+...+4	6	7	8	9	10	11=6+...+10	12
	Loans and other assets	Non-performing loans	Securities other than shares	Shares and other equity	Total	Transferable deposits	Notice and time deposits	Certificates of deposit	Repurchase agreements	Loans	Total	Treasury bills sold outright[1]
	Assets					Liabilities						Memo items:

(1) Inclui CLIP até Março de 1996, data da última amortização. / Up to March 1996 includes CLIP. On this date all CLIP-related loans have been repaid.

B.3.3.1 ACTIVOS E PASSIVOS DAS OUTRAS INSTITUIÇÕES FINANCEIRAS MONETÁRIAS FACE À ADMINISTRAÇÃO CENTRAL

Saldos em fim de mês

ASSETS AND LIABILITIES OF OTHER MONETARY FINANCIAL INSTITUTIONS VIS-À-VIS CENTRAL GOVERNMENT

End-of-month figures

Fonte / Source: Banco de Portugal

10^6 euros

		Activos						Passivos						
					dos quais:		do qual:							do qual:
		Empréstimos e outras disponibilidades	Créditos de cobrança duvidosa	Títulos excepto acções	Bilhetes do Tesouro	Total	Estado	Depósitos transferíveis	Depósitos com pré-aviso e a prazo[1]	Certificados de depósito	Acordos de recompra	Outras responsabilidades	Total	Estado
		1	2	3	4	5=1+2+3	6	7	8	9	10	11	12=7+...+11	13
96	Dez	319	7	18 965	5 205	19 291	19 039	2 380	598	.	21	70	3 069	1 210
97	Dez	219	9	14 486	4 120	14 714	14 538	2 397	519	137	36	141	3 232	1 453
98	Dez	244	16	10 235	1 268	10 495	10 285	2 618	881	8	2	78	3 588	1 437
99	Ago	134	16	8 328	128	8 477	8 373	2 577	948	30	0	65	3 620	744
	Set	202	16	7 936	46	8 155	7 994	3 038	825	30	0	68	3 961	899
	Out	269	20	7 220	42	7 509	7 283	3 013	986	30	0	67	4 095	1 058
	Nov	285	15	7 425	0	7 726	7 492	3 014	992	28	0	65	4 100	1 027
	Dez	282	15	5 914	0	6 210	5 996	3 881	1 031	28	58	77	5 075	1 469
00	Jan	241	15	6 792	0	7 048	6 910	4 816	832	56	0	72	5 777	1 776
	Fev	151	15	6 828	0	6 994	6 910	3 723	1 003	30	0	75	4 831	1 659
	Mar	224	14	6 445	0	6 683	6 621	4 352	1 303	34	0	72	5 760	3 003
	Abr	149	15	6 581	0	6 745	6 664	3 927	1 042	35	0	85	5 089	2 191
	Mai	161	14	6 878	0	7 053	6 956	3 596	941	49	0	72	4 659	1 509
	Jun	163	7	6 580	0	6 750	6 659	2 788	1 274	161	0	87	4 310	1 302
	Jul	207	14	6 488	0	6 709	6 622	3 292	1 284	45	0	75	4 697	1 390
	Ago	141	14	6 377	0	6 532	6 471	3 041	1 496	134	0	75	4 746	1 724
	Set	147	14	6 383	0	6 544	6 493	3 355	1 701	53	0	74	5 183	1 909
	Out	149	14	6 376	0	6 540	6 487	3 458	1 992	255	0	74	5 778	2 608
	Nov	249	14	6 201	0	6 464	6 282	4 068	1 755	52	0	69	5 944	2 564
	Dez	305	14	5 698	0	6 017	5 796	3 123	3 113	166	0	71	6 472	3 387
01	Jan	276	14	5 988	0	6 278	6 077	4 514	1 017	157	0	71	5 759	2 166

	1	2	3	4	5=1+2+3	6	7	8	9	10	11	12=7+...+11	13
	Loans and other assets	Non-performing loans	Securities other than shares	Treasury bills	Total	State	Transferable deposits	Notice and time deposits[1]	Certificates of deposit	Repurchase agreements	Other liabilities	Total	State
				of which:		of which:							of which:
	Assets						Liabilities						

(1) Inclui certificados de depósito até Agosto de 1997. / Up to August 1997 includes certificates of deposit.

B.3.3.2 ACTIVOS DAS OUTRAS INSTITUIÇÕES FINANCEIRAS MONETÁRIAS FACE ÀS ADMINISTRAÇÕES PÚBLICAS EXCEPTO ADMINISTRAÇÃO CENTRAL

Saldos em fim de mês

ASSETS OF OTHER MONETARY FINANCIAL INSTITUTIONS VIS-À-VIS GENERAL GOVERNMENT EXCEPT CENTRAL GOVERNMENT

End-of-month figures

Fonte / Source: Banco de Portugal

10^6 euros

		Instrumento financeiro			Sector institucional						Total
					Administração regional		Administração local				
		Empréstimos e outras disponibilidades	Créditos de cobrança duvidosa	Títulos	Açores	Madeira	Continente	Açores	Madeira	Fundos de segurança social	
		1	2	3	4	5	6	7	8	9	10=1+2+3=4+...+9
96	Dez	792	11	463	162	302	753	24	25	0	1 267
97	Dez	999	10	527	147	372	968	29	15	4	1 535
98	Dez	1 258	8	583	171	389	1 231	40	13	6	1 850
99	Ago	1 448	7	600	188	402	1 377	40	11	36	2 055
	Set	1 484	7	600	171	424	1 390	41	11	54	2 092
	Out	1 477	7	599	173	413	1 387	42	11	57	2 083
	Nov	1 486	7	599	174	429	1 398	42	12	37	2 092
	Dez	1 581	7	575	199	402	1 431	45	11	76	2 164
00	Jan	1 625	7	558	147	402	1 438	44	11	148	2 190
	Fev	1 587	7	563	139	419	1 449	46	11	92	2 156
	Mar	1 537	7	590	140	421	1 491	47	12	24	2 134
	Abr	1 563	9	575	132	435	1 500	47	12	21	2 147
	Mai	1 579	7	575	132	430	1 523	46	13	16	2 161
	Jun	1 595	7	562	134	416	1 535	48	15	16	2 164
	Jul	1 648	9	561	133	439	1 565	49	17	17	2 219
	Ago	1 664	7	551	133	424	1 577	49	24	16	2 222
	Set	1 712	8	531	127	434	1 603	49	24	14	2 250
	Out	1 736	9	536	134	429	1 636	52	15	14	2 281
	Nov	1 779	7	528	145	409	1 671	55	16	18	2 314
	Dez	1 913	8	548	202	422	1 721	58	15	51	2 469
01	Jan	1 976	2	531	200	407	1 791	60	25	25	2 508

	1	2	3	4	5	6	7	8	9	10=1+2+3=4+...+9
	Loans and other assets	Non-performing loans	Securities	Azores	Madeira	Mainland	Azores	Madeira	Social security funds	Total
				Regional government		Local government				
	Financial instrument			Institutional sector						

B.3.3.3 PASSIVOS DAS OUTRAS INSTITUIÇÕES FINANCEIRAS MONETÁRIAS FACE ÀS ADMINISTRAÇÕES PÚBLICAS EXCEPTO ADMINISTRAÇÃO CENTRAL

Saldos em fim de mês

LIABILITIES OF OTHER MONETARY FINANCIAL INSTITUTIONS VIS-À-VIS GENERAL GOVERNMENT EXCEPT CENTRAL GOVERNMENT

End-of-month figures

Fonte / Source: Banco de Portugal

10^6 euros

		Instrumento financeiro					Sector institucional						Total	Por memória:
							Administração regional		Administração local					
		Depósitos transferíveis	Depósitos com pré-aviso e a prazo[1]	Certificados de depósito	Acordos de recompra	Outras responsabilidades	Açores	Madeira	Continente	Açores	Madeira	Fundos de segurança social		Bilhetes do Tesouro cedidos sem recurso[2]
		1	2	3	4	5	6	7	8	9	10	11	12=1+...+5= =6+...+11	13
96	Dez	874	318	.	178	0	53	30	476	8	6	798	1 370	21
97	Dez	795	773	30	201	0	47	35	452	7	13	1 246	1 799	0
98	Dez	1 177	834	152	106	0	96	48	639	14	14	1 458	2 269	0
99	Ago	1 038	1 285	142	0	0	117	27	589	12	16	1 704	2 465	0
	Set	1 163	1 070	182	0	0	117	25	539	13	11	1 709	2 415	0
	Out	1 227	1 211	213	0	0	132	31	660	14	19	1 795	2 651	0
	Nov	1 270	1 282	99	0	0	126	37	685	15	20	1 769	2 651	0
	Dez	1 082	380	99	0	0	115	35	657	14	18	723	1 561	0
00	Jan	1 316	1 082	207	0	0	143	85	641	15	20	1 700	2 604	0
	Fev	1 190	1 294	117	0	0	129	51	613	15	17	1 778	2 602	0
	Mar	1 066	1 245	131	0	0	113	23	577	16	13	1 701	2 442	0
	Abr	1 253	1 244	174	0	0	132	33	665	17	17	1 807	2 671	0
	Mai	1 172	1 299	350	0	0	110	34	602	18	15	2 042	2 821	0
	Jun	1 365	1 389	351	0	0	88	26	709	18	22	2 242	3 104	0
	Jul	1 193	1 080	376	0	0	92	40	632	17	19	1 848	2 649	0
	Ago	1 104	1 200	402	0	0	83	24	604	15	20	1 960	2 706	0
	Set	1 383	1 280	383	0	0	93	19	548	13	19	2 355	3 046	0
	Out	1 364	1 085	559	0	0	80	30	706	19	21	2 151	3 007	0
	Nov	1 514	1 050	461	0	0	98	35	675	16	14	2 187	3 026	0
	Dez	1 167	500	48	0	0	83	57	634	16	12	915	1 716	0
01	Jan	1 409	681	497	0	0	90	71	619	18	15	1 773	2 587	0

	1	2	3	4	5	6	7	8	9	10	11	12=1+...+5= =6+...+11	13
	Transferable deposits	Notice and time deposits[1]	Certificates of deposit	Repurchase agreements	Other liabilities	Azores	Madeira	Mainland	Azores	Madeira	Social security funds	Total	Treasury bills sold outright[2]
						Regional government		Local government					
	Financial instrument					Institutional sector							Memo items:

(1) Inclui certificados de depósito até Agosto de 1997. / Up to August 1997 includes certificates of deposit.
(2) Inclui CLIP até Março de 1996, data da última amortização. / Up to March 1996 includes CLIP. On this date all CLIP-related loans have been repaid.

B.3.4 ACTIVOS E PASSIVOS DAS OUTRAS INSTITUIÇÕES FINANCEIRAS MONETÁRIAS FACE A SOCIEDADES NÃO FINANCEIRAS

Saldos em fim de mês

ASSETS AND LIABILITIES OF OTHER MONETARY FINANCIAL INSTITUTIONS VIS-À-VIS NON-FINANCIAL CORPORATIONS

End-of-month figures

Fonte / Source: Banco de Portugal

10^6 euros

		Activos						Passivos						Por memória.	
		Desconto	Empréstimos (excepto desconto) e outras disponibilidades[1]	Créditos de cobrança duvidosa	Títulos excepto acções	Acções e outras participações	Total	Depósitos transferíveis	Depósitos com pré-aviso e a prazo	Certificados de depósito	Acordos de recompra	Outras responsabilidades	Total	Fluxo mensal de créditos abatidos ao activo	Bilhetes do Tesouro cedidos sem recurso[2]
		1	2	3	4	5	6=1+...+5	7	8	9	10	11	12=7+...+11	13	14
96	Dez	.	26 088	.	3 150	1 417	30 655	7 093	4 035	111	431	132	11 801	.	104
97	Dez	2 976	26 741	2 048	3 797	1 459	37 021	8 993	3 466	201	402	233	13 295	59	111
98	Dez	3 055	34 133	1 848	4 443	1 987	45 466	9 825	4 170	167	332	526	15 020	18	38
99	Ago	2 996	40 407	1 772	4 844	2 217	52 236	9 659	4 026	266	132	235	14 319	16	0
	Set	2 957	41 634	1 727	5 000	2 141	53 458	9 953	4 266	236	114	567	15 136	26	3
	Out	2 948	42 328	1 715	4 981	2 168	54 139	10 084	5 656	234	101	1 055	17 130	26	3
	Nov	3 001	43 897	1 715	4 699	2 261	55 572	10 038	5 697	258	118	1 140	17 250	16	0
	Dez	3 117	44 710	1 617	4 642	2 366	56 453	11 176	5 544	234	102	1 151	18 207	44	0
00	Jan	2 988	46 159	1 654	4 577	2 237	57 615	9 985	5 516	272	104	1 072	16 949	21	0
	Fev	2 975	46 951	1 674	4 569	2 375	58 544	10 344	5 656	289	176	1 064	17 529	7	0
	Mar	2 960	48 338	1 642	4 945	2 577	60 462	10 402	5 714	324	139	577	17 156	8	0
	Abr	2 961	50 806	1 652	5 281	2 688	63 389	10 400	5 691	329	128	611	17 158	26	0
	Mai	3 030	51 410	1 617	5 400	2 783	64 240	10 896	5 790	336	57	461	17 540	23	0
	Jun	3 042	50 712	1 549	5 366	3 365	64 034	10 834	6 016	314	7	260	17 432	10	0
	Jul	3 095	51 853	1 561	5 109	3 442	65 060	11 228	5 850	315	6	331	17 729	16	0
	Ago	3 115	52 515	1 521	5 256	3 612	66 020	10 488	5 868	354	1	197	16 907	7	0
	Set	3 074	53 760	1 532	5 006	3 588	66 959	10 562	5 849	320	0	356	17 087	44	0
	Out	3 056	55 459	1 565	5 472	4 018	69 571	10 477	6 958	366	0	346	18 146	44	0
	Nov	3 127	55 930	1 559	5 454	3 438	69 507	10 937	5 841	357	2	424	17 561	37	0
	Dez	3 307	56 948	1 508	5 543	3 725	71 030	12 665	5 683	336	0	310	18 994	26	0
01	Jan	3 291	57 249	1 606	5 660	3 746	71 551	10 397	5 660	291	0	346	16 693	3	0

	1	2	3	4	5	6=1+...+5	7	8	9	10	11	12=7+...+11	13	14
	Discount	Loans (except discount) and other assets[1]	Non-performing loans	Securities other than shares	Shares and other equity	Total	Transferable deposits	Notice and time deposits	Certificates of deposit	Repurchase agreements	Other liabilities	Total	Monthly write-off loans	Treasury bills sold outright[2]
	Assets						Liabilities						Memo items:	

(1) Inclui desconto e créditos de cobrança duvidosa até Agosto de 1997. / Up to August 1997 includes discount and non-performing loans.
(2) Inclui CLIP até Março de 1996, data da última amortização. / Up to March 1996 includes CLIP. On this date all CLIP-related loans have been repaid.

B.3.5 ACTIVOS E PASSIVOS DAS OUTRAS INSTITUIÇÕES FINANCEIRAS MONETÁRIAS FACE A PARTICULARES

Saldos em fim de mês

ASSETS AND LIABILITIES OF OTHER MONETARY FINANCIAL INSTITUTIONS VIS-À-VIS PRIVATE INDIVIDUALS

End-of-month figures

Fonte / Source: Banco de Portugal

10^6 euros

		Activos					Passivos									Por memória:	
		Desconto	Empréstimos (excepto desconto) e outras disponibilidades[1]	Créditos de cobrança duvidosa	Títulos	Total	Depósitos transferíveis	Depósitos com pré-aviso e a prazo	Depósitos de poupança habitação	Depósitos de poupança reformado	Outros depósitos de poupança	Certificados de depósito	Acordos de recompra	Outras responsabilidades	Total	Fluxo mensal de créditos abatidos ao activo	Bilhetes do Tesouro cedidos sem recurso[2]
		1	2	3	4	5=1+...+4	6	7	8	9	10	11	12	13	14=6+...+13	15	16
96	Dez	.	26 376	.	0	26 376	13 295	26 188	1 299	6 603	4 311	158	340	249	52 444	.	508
97	Dez	641	31 532	1 069	2	33 244	15 224	26 206	1 489	7 436	4 350	109	299	179	55 292	2	368
98	Dez	581	42 131	1 118	0	43 830	17 687	25 945	1 673	8 199	4 517	110	184	127	58 441	24	74
99	Ago	562	50 556	1 153	1	52 272	20 577	26 304	1 576	8 529	5 113	91	27	107	62 323	7	8
	Set	556	51 316	1 169	0	53 041	20 293	26 136	1 579	8 579	5 526	82	23	136	62 354	5	2
	Out	561	52 097	1 195	0	53 853	19 942	26 777	1 586	8 613	5 548	83	23	110	62 682	12	2
	Nov	586	52 702	1 213	0	54 501	21 020	27 275	1 622	8 651	5 591	138	22	188	64 507	6	0
	Dez	631	54 342	1 159	0	56 133	20 843	27 792	1 925	8 682	5 610	161	22	130	65 164	14	0
00	Jan	634	54 602	1 154	0	56 389	21 571	27 669	1 901	8 730	5 750	164	21	130	65 936	7	0
	Fev	630	55 241	1 172	0	57 043	21 152	28 189	1 875	8 734	5 781	181	16	123	66 050	2	0
	Mar	666	56 550	1 165	0	58 380	21 063	28 502	1 854	8 730	5 849	193	21	233	66 445	4	0
	Abr	626	57 161	1 192	0	58 979	21 175	28 603	1 837	8 715	5 850	197	21	191	66 589	3	0
	Mai	616	58 348	1 211	0	60 175	21 121	28 974	1 818	8 701	5 848	220	21	221	66 925	7	0
	Jun	619	59 517	1 184	0	61 320	22 278	29 263	1 809	8 688	5 791	257	27	130	68 243	1	0
	Jul	618	60 303	1 227	0	62 147	23 029	29 175	1 800	8 697	5 943	303	27	151	69 124	20	0
	Ago	617	61 212	1 244	0	63 073	22 255	29 826	1 805	8 699	5 969	339	27	110	69 029	2	0
	Set	624	62 124	1 247	0	63 995	21 712	30 427	1 803	8 696	5 898	345	22	272	69 175	2	0
	Out	629	63 268	1 266	0	65 164	21 263	31 091	1 802	8 687	5 976	364	22	223	69 429	2	0
	Nov	630	63 964	1 286	0	65 880	21 856	31 508	1 833	8 668	5 936	358	22	234	70 415	2	0
	Dez	671	65 603	1 281	0	67 555	21 906	31 463	2 117	8 660	5 911	350	22	190	70 618	25	0
01	Jan	677	65 667	1 266	2	67 612	21 135	32 034	2 078	8 673	5 883	373	26	179	70 382	3	0

	1	2	3	4	5=1+...+4	6	7	8	9	10	11	12	13	14=6+...+13	15	16
	Discount	Loans (except deposits) and other assets[1]	Non-performing loans	Securities	Total	Transferable deposits	Notice and time deposits	Housing savings deposits	Pensioners' savings deposits	Other savings deposits	Certificates of deposit	Repurchase agreements	Other liabilities	Total	Monthly write-off loans	Treasury bills sold outright[2]
	Assets					Liabilities									Memo items:	

(1) Inclui desconto e créditos de cobrança duvidosa até Agosto de 1997. / Up to August 1997 includes discount and non-performing loans.
(2) Inclui CLIP até Março de 1996, data da última amortização. / Up to March 1996 includes CLIP. On this date all CLIP-related loans have been repaid.

B.3.6 ACTIVOS E PASSIVOS DAS OUTRAS INSTITUIÇÕES FINANCEIRAS MONETÁRIAS FACE A EMIGRANTES

Saldos em fim de mês

ASSETS AND LIABILITIES OF OTHER MONETARY FINANCIAL INSTITUTIONS VIS-À-VIS EMIGRANTS

End-of-month figures

Fonte / Source: Banco de Portugal

10^6 euros

		Activos			Passivos						Por memória:
		Empréstimos e outras disponibilidades	Créditos de cobrança duvidosa	Total	Depósitos transferíveis	Depósitos com pré-aviso e a prazo	Conta emigrante	Outros depósitos de poupança[1]	Equiparados a depósitos	Total	Bilhetes do Tesouro cedidos sem recurso[2]
		1	2	3=1+2	4	5	6	7	8	9=4+...+8	10
96	Dez	465	8	473	627	6 953	.	6 616	6	14 202	10
97	Dez	591	13	605	785	5 973	7 349	256	30	14 393	11
98	Dez	645	15	660	1 008	6 534	5 848	365	17	13 773	2
99	Ago	740	15	755	1 163	6 124	5 648	244	112	13 290	0
	Set	754	15	769	1 133	6 047	5 486	273	34	12 974	0
	Out	757	15	772	1 099	6 028	5 423	285	35	12 871	0
	Nov	764	15	779	1 087	5 998	5 407	287	13	12 792	0
	Dez	787	14	801	1 129	5 921	5 359	311	15	12 736	0
00	Jan	797	14	811	1 142	6 069	5 207	320	17	12 755	0
	Fev	840	14	854	1 116	6 096	5 184	319	16	12 731	0
	Mar	822	14	835	1 148	6 154	5 154	300	611	13 366	0
	Abr	825	14	840	1 174	6 126	5 251	317	549	13 418	0
	Mai	844	15	859	1 176	6 180	5 225	303	337	13 221	0
	Jun	852	14	866	1 200	6 202	5 166	340	256	13 163	0
	Jul	875	14	890	1 399	6 288	5 049	210	237	13 183	0
	Ago	901	14	914	1 328	6 162	4 892	241	45	12 668	0
	Set	898	14	912	1 183	6 270	4 822	303	240	12 818	0
	Out	947	14	961	1 173	6 344	4 818	143	222	12 700	0
	Nov	961	14	975	1 172	6 439	4 760	123	202	12 696	0
	Dez	981	14	995	1 232	6 330	4 684	94	114	12 454	0
01	Jan	1 040	14	1 054	1 151	6 647	4 645	140	118	12 701	0
		1 Loans and other assets	2 Non-performing loans	3=1+2 Total	4 Transferable deposits	5 Notice and time deposits	6 Emigrants' accounts	7 Other savings deposits[1]	8 Deposit-like instruments	9=4+...+8 Total	10 Treasury bills sold outright[2]
		Assets			Liabilities						Memo items:

(1) Inclui a conta poupança emigrante. / Includes emigrants' savings deposits.
(2) Inclui CLIP até Março de 1996, data da última amortização. / Up to March 1996 includes CLIP. On this date all CLIP-related loans have been repaid.

B.3.7.1 ACTIVOS DAS OUTRAS INSTITUIÇÕES FINANCEIRAS MONETÁRIAS FACE A NÃO RESIDENTES

Saldos em fim de mês

ASSETS OF OTHER MONETARY FINANCIAL INSTITUTIONS VIS-À-VIS NON-RESIDENTS

End-of-month figures

Fonte / Source: Banco de Portugal

10^6euros

		Instrumento financeiro								Sector institucional[1]							Total
										Instituições financeiras monetárias							
											Outras IFM						
		Numerário	Depósitos transferíveis	Outros depósitos	Empréstimos e outras disponibilidades	Créditos de cobrança duvidosa	Títulos do mercado monetário[2]	Títulos excepto acções[3]	Acções e outras participações	Bancos centrais	Sede e sucursais da própria instituição	Outras	Instituições financeiras não monetárias	Administrações públicas	Sociedades não financeiras	Particulares[4]	
		1	2	3	4	5	6	7	8	9	10	11	12	13	14	15	16=1+...+8= =9+...+15
96	Dez	109	671	16 080	6 371	103	.	5 716	.	447	3 775	19 293	2 570	997	1 771	198	29 049
97	Dez	120	903	20 964	13 291	127	.	5 951	2 595	549	4 870	31 097	3 065	1 884	1 950	537	43 951
98	Dez	154	1 021	21 195	15 456	172	0	6 303	2 674	475	5 907	32 227	2 844	1 771	3 318	434	46 975
99	Ago	187	1 498	20 053	15 589	223	0	5 639	3 151	506	6 640	28 903	2 971	1 509	5 444	368	46 340
	Set	131	1 442	20 541	16 233	224	0	5 731	3 063	446	6 053	30 858	2 344	1 792	5 471	401	47 366
	Out	116	2 181	20 085	17 701	228	0	5 669	3 001	440	5 233	31 927	3 948	1 658	5 340	435	48 981
	Nov	116	1 499	20 253	19 292	234	0	5 832	2 800	441	5 508	32 818	3 732	2 040	5 053	433	50 025
	Dez	203	1 497	19 632	17 880	195	0	6 147	2 601	574	5 389	30 697	4 195	1 872	5 003	423	48 153
00	Jan	130	1 470	18 400	18 278	203	0	6 180	2 633	504	5 529	29 482	4 262	1 607	5 504	406	47 293
	Fev	142	1 640	20 149	21 187	205	0	6 074	2 628	516	8 030	31 752	4 119	1 499	5 721	386	52 025
	Mar	119	1 631	19 003	23 247	207	0	5 331	2 655	500	5 653	34 513	4 396	1 004	5 719	408	52 193
	Abr	153	1 741	18 956	21 344	219	0	5 048	2 828	553	5 834	32 076	4 575	785	5 914	550	50 288
	Mai	147	1 678	19 269	22 935	203	0	4 726	2 574	526	5 963	33 377	4 671	456	6 099	442	51 532
	Jun	138	1 526	18 566	22 672	159	0	4 511	2 682	507	4 477	33 438	4 649	533	6 218	432	50 254
	Jul	198	1 575	19 076	26 486	172	0	4 715	2 744	604	4 182	37 699	4 834	717	6 501	430	54 966
	Ago	201	1 298	18 465	23 220	179	0	4 972	2 973	621	4 308	33 723	4 828	913	6 630	285	51 307
	Set	148	1 265	18 794	23 048	182	0	5 136	3 011	593	4 432	33 525	4 905	1 078	6 713	338	51 583
	Out	172	985	19 926	23 729	189	0	5 202	2 982	611	4 368	34 672	4 953	901	7 212	467	53 185
	Nov	144	1 140	21 086	25 489	191	0	5 018	3 029	571	5 189	36 428	6 155	810	6 597	348	56 097
	Dez	285	881	24 407	22 421	178	0	5 032	3 472	657	5 040	37 824	6 846	1 179	4 793	337	56 676
01	Jan	130	1 154	24 347	21 963	177	0	4 833	3 526	509	5 652	36 272	6 340	1 324	5 594	441	56 130
		1 Notes and coins	2 Transferable deposits	3 Other deposits	4 Loans and other assets	5 Non-performing loans	6 Money market paper[2]	7 Securities other than shares[3]	8 Shares and other equity	9 Central banks	10 Departments abroad	11 Other	12 Non-monetary financial institutions	13 General government	14 Non-financial corporations	15 Private individuals[4]	16=1+...+8= =9+...+15 Total
										Monetary financial institutions	Other MFI						
		Financial instrument								Institutional sector[1]							

(1) Valores estimados até Agosto de 1997. / Estimated figures up to August 1997.
(2) Inclui unidades de participação de fundos do mercado monetário. / Includes money market funds shares/units.
(3) Inclui acções e outras participações até Agosto de 1997. / Up to August 1997 includes shares and other equity.
(4) Não inclui emigrantes. / Excludes emigrants.

B.3.7.2 PASSIVOS DAS OUTRAS INSTITUIÇÕES FINANCEIRAS MONETÁRIAS FACE A NÃO RESIDENTES[1]

LIABILITIES OF OTHER MONETARY FINANCIAL INSTITUTIONS VIS-À-VIS NON-RESIDENTS[1]

Saldos em fim de mês / **End-of-month figures**

Fonte / Source: Banco de Portugal

10^6 euros

		Instrumento financeiro					Sector institucional[2]							Total	Por memória:
							Instituições financeiras monetárias								
								Outras IFM							
		Depósitos transferíveis	Outros depósitos	Certificados de depósito	Acordos de recompra	Empréstimos	Bancos centrais	Sede e sucursais da própria instituição	Outras	Instituições financeiras não monetárias	Administrações públicas	Sociedades não financeiras	Particulares[3]		Bilhetes do Tesouro cedidos sem recurso[4]
		1	2	3	4	5	6	7	8	9	10	11	12	13=1+...+5= =6+...+12	14
96	Dez	2 278	20 935	353	86	4 688	32	7 697	15 890	1 141	2	1 604	1 974	28 340	2
97	Dez	2 279	28 747	345	537	6 736	28	7 864	23 653	1 183	1	2 703	3 214	38 645	0
98	Dez	4 226	34 307	218	284	9 686	24	8 744	33 249	1 288	5	1 997	3 414	48 721	0
99	Ago	3 573	39 536	369	299	11 792	35	8 350	37 999	2 094	2	3 099	3 990	55 568	0
	Set	3 310	40 989	383	334	12 447	140	8 255	39 815	1 951	127	3 088	4 088	57 463	0
	Out	3 794	42 643	339	214	10 804	42	7 688	40 585	1 871	2	3 320	4 286	57 794	0
	Nov	4 726	41 071	302	273	10 669	48	8 935	38 857	1 883	3	3 642	3 674	57 042	0
	Dez	3 973	43 068	423	377	9 787	108	10 014	39 723	2 119	3	1 973	3 688	57 628	0
00	Jan	5 238	41 172	129	736	10 327	105	9 802	39 342	1 982	2	2 780	3 587	57 601	0
	Fev	4 830	43 318	129	3 034	10 333	56	11 950	40 307	1 991	2	3 395	3 942	61 643	0
	Mar	4 442	44 313	30	331	14 397	45	9 896	43 517	2 145	3	4 584	3 322	63 512	0
	Abr	4 419	46 991	29	291	13 441	46	9 952	44 634	2 029	8	4 815	3 686	65 170	0
	Mai	6 498	48 665	29	262	13 570	34	10 339	46 978	2 286	3	5 865	3 519	69 023	0
	Jun	6 302	47 910	30	260	14 142	51	8 825	48 527	1 981	4	5 787	3 469	68 644	0
	Jul	8 996	49 601	28	274	13 831	37	9 887	52 143	1 951	4	5 160	3 548	72 730	0
	Ago	6 765	48 709	28	259	14 793	44	9 901	49 237	3 215	2	4 509	3 647	70 554	0
	Set	8 108	49 229	29	342	15 384	65	10 449	50 861	3 313	1	4 850	3 553	73 092	0
	Out	6 655	52 395	29	304	15 247	55	11 767	51 399	3 335	3	4 602	3 470	74 631	0
	Nov	6 786	56 164	29	272	14 388	43	12 200	53 836	3 437	2	4 698	3 423	77 638	0
	Dez	6 004	55 660	29	239	16 433	41	13 891	55 183	2 294	15	3 031	3 910	78 365	0
01	Jan	5 473	55 497	26	450	16 388	37	17 702	49 409	2 295	6	4 592	3 793	77 834	0

	1	2	3	4	5	6	7	8	9	10	11	12	13=1+...+5= =6+...+12	14
	Transferable deposits	Other deposits	Certificates of deposit	Repurchase agreements	Loans	Central banks	Departments abroad	Other	Non-monetary financial institutions	General government	Non-financial corporations	Private individuals[3]	Total	Treasury bills sold outright[4]
						Monetary financial institutions	Other MFI							
	Financial instrument					Institutional sector[2]								Memo items:

(1) Exclui passivos sob a forma de títulos. / Excludes liabilities for securities issued.
(2) Valores estimados até Agosto de 1997. / Estimated figures up to August 1997.
(3) Não inclui emigrantes. / Excludes emigrants.
(4) Inclui CLIP até Março de 1996, data da última amortização. / Up to March 1996 includes CLIP. On this date all CLIP-related loans have been repaid.

B.3.8 ACTIVOS E PASSIVOS DAS OUTRAS INSTITUIÇÕES FINANCEIRAS MONETÁRIAS - SECTOR NÃO ESPECIFICADO

ASSETS AND LIABILITIES OF OTHER MONETARY FINANCIAL INSTITUTIONS - NON-SPECIFIED SECTOR

Saldos em fim de mês / **End-of-month figures**

Fonte / Source: Banco de Portugal

10^6 euros

		Activos	Passivos					
		Imóveis, mobiliário e material	Títulos excepto capital e obrigações subordinadas	Obrigações subordinadas	Unidades de participação de fundos do mercado monetário	Capital e reservas[1]	Outros passivos (líquidos)	Total
		1	2	3	4	5	6	7=2+...+6
96	Dez	3 122	2 942	2 345	.	11 950	62	17 299
97	Dez	3 267	9 890	3 182	.	13 124	-43	26 153
98	Dez	3 461	10 588	3 208	.	15 986	-352	29 430
99	Ago	3 342	11 713	3 669	.	16 659	518	32 558
	Set	3 359	12 884	3 670	.	16 729	-359	32 923
	Out	3 359	13 561	3 671	.	16 761	-162	33 830
	Nov	3 361	13 559	3 672	.	16 932	1 421	35 583
	Dez	3 391	13 204	3 706	.	20 232	-3 292	33 850
00	Jan	3 415	13 037	3 709	.	21 158	-4 553	33 351
	Fev	3 375	13 840	3 707	.	21 207	-2 789	35 965
	Mar	3 383	14 138	3 703	.	21 453	-1 974	37 320
	Abr	3 376	14 709	3 706	43	21 333	-1 703	38 088
	Mai	3 369	14 960	3 699	41	20 911	-2 238	37 373
	Jun	3 361	14 777	3 786	38	25 406	-3 400	40 607
	Jul	3 362	15 049	3 820	33	22 772	-4 986	36 689
	Ago	3 352	16 066	3 825	111	23 398	-5 206	38 194
	Set	3 343	16 498	3 825	104	23 414	-2 478	41 363
	Out	3 352	16 631	3 847	105	23 543	-113	44 013
	Nov	3 351	17 680	3 849	109	23 647	-2 478	42 808
	Dez	3 238	17 839	4 141	115	21 578	-1 399	42 274
01	Jan	3 366	17 848	4 120	115	23 507	-449	45 141

	1	2	3	4	5	6	7=2+...+6
	Fixed assets	Securities other than capital and subordinated bonds	Subordinated bonds	Money market funds shares / units	Capital and reserves[1]	Other liabilities (net)	Total
	Assets	Liabilities					

(1) A partir de Dezembro de 1999, a noção de capital e reservas para fins estatísticos inclui provisões para créditos de cobrança duvidosa. / From December 1999 onwards, the capital and reserves definition for statistical purposes includes provisions for non-performing loans.

B.4.1.1 EMPRÉSTIMOS DE OUTRAS INSTITUIÇÕES FINANCEIRAS MONETÁRIAS A OUTROS INTERMEDIÁRIOS FINANCEIROS E AUXILIARES FINANCEIROS[1]

LOANS OF OTHER MONETARY FINANCIAL INSTITUTIONS TO OTHER FINANCIAL INTERMEDIARIES AND FINANCIAL AUXILIARIES[1]

Por finalidade e prazo - Saldos em fim de mês

By purpose and maturity - End-of-month figures

Fonte / Source: Banco de Portugal

10^6 euros

		Investimento				Outros fins				Total			
		Até 1 ano	De 1 a 5 anos	A mais de 5 anos	Total	Até 1 ano	De 1 a 5 anos	A mais de 5 anos	Total	Até 1 ano	De 1 a 5 anos	A mais de 5 anos	Total
		1	2	3	4=1+2+3	5	6	7	8=5+6+7	9	10	11	12=9+10+11=4+8
97	Dez	270	94	317	682	2 817	618	197	3 632	3 088	712	514	4 314
98	Dez	347	177	638	1 163	3 388	811	326	4 526	3 735	988	964	5 688
99	Ago	408	134	1 251	1 793	3 762	1 009	386	5 157	4 171	1 143	1 637	6 950
	Set	399	124	2 089	2 612	3 663	1 074	424	5 162	4 062	1 198	2 513	7 773
	Out	391	138	2 004	2 533	3 896	1 069	425	5 389	4 287	1 207	2 429	7 922
	Nov	372	136	2 191	2 698	4 260	1 033	550	5 843	4 632	1 169	2 741	8 542
	Dez	350	169	1 536	2 055	4 357	1 022	619	5 998	4 707	1 191	2 155	8 053
00	Jan	362	170	1 529	2 061	3 804	1 021	623	5 448	4 166	1 191	2 152	7 509
	Fev	364	155	2 179	2 698	3 800	1 001	630	5 431	4 163	1 157	2 809	8 129
	Mar	356	176	2 271	2 803	4 017	1 081	588	5 686	4 373	1 258	2 859	8 489
	Abr	374	176	2 130	2 680	4 447	1 104	586	6 137	4 821	1 280	2 716	8 818
	Mai	391	192	2 249	2 831	4 253	1 160	621	6 033	4 643	1 351	2 870	8 864
	Jun	3 085	194	2 322	5 601	4 506	1 156	850	6 512	7 591	1 350	3 172	12 113
	Jul	3 152	273	2 264	5 690	4 427	1 383	862	6 672	7 579	1 656	3 127	12 362
	Ago	3 126	279	1 616	5 021	4 320	1 301	825	6 447	7 447	1 580	2 441	11 468
	Set	3 120	322	1 613	5 055	4 479	1 351	790	6 620	7 599	1 673	2 403	11 676
	Out	3 149	218	1 594	4 961	4 736	1 468	631	6 835	7 885	1 686	2 224	11 796
	Nov	3 120	209	1 545	4 875	4 732	1 452	664	6 848	7 852	1 661	2 209	11 722
	Dez	3 196	193	1 332	4 722	5 259	1 583	810	7 652	8 455	1 776	2 142	12 373
01	Jan	3 192	150	1 321	4 663	5 583	1 714	859	8 156	8 775	1 864	2 180	12 819
		1	2	3	4=1+2+3	5	6	7	8=5+6+7	9	10	11	12=9+10+11=4+8
		Up to 1 year	From 1 to 5 years	Over 5 years	Total	Up to 1 year	From 1 to 5 years	Over 5 years	Total	Up to 1 year	From 1 to 5 years	Over 5 years	Total
		Investment				Other purposes				Total			

(1) Não inclui crédito titulado. / Excludes securities.

B.4.1.2 EMPRÉSTIMOS DE OUTRAS INSTITUIÇÕES FINANCEIRAS MONETÁRIAS A SOCIEDADES DE SEGUROS E FUNDOS DE PENSÕES[1]

LOANS OF OTHER MONETARY FINANCIAL INSTITUTIONS TO INSURANCE CORPORATIONS AND PENSION FUNDS[1]

Por finalidade e prazo - Saldos em fim de mês

By purpose and maturity - End-of-month figures

Fonte / Source: Banco de Portugal

10^6 euros

		Investimento				Outros fins				Total			
		Até 1 ano	De 1 a 5 anos	A mais de 5 anos	Total	Até 1 ano	De 1 a 5 anos	A mais de 5 anos	Total	Até 1 ano	De 1 a 5 anos	A mais de 5 anos	Total
		1	2	3	4=1+2+3	5	6	7	8=5+6+7	9	10	11	12=9+10+11=4+8
97	Dez	1	40	64	105	365	28	14	406	366	67	78	512
98	Dez	0	50	53	104	71	54	19	144	71	104	72	248
99	Ago	0	46	49	95	217	50	28	295	217	96	77	390
	Set	0	48	48	96	263	49	28	340	263	98	76	436
	Out	0	47	48	95	72	49	28	149	72	97	76	244
	Nov	0	51	52	103	131	49	32	211	131	101	83	315
	Dez	0	49	42	91	176	49	30	255	176	98	72	346
00	Jan	0	46	42	88	95	49	30	174	95	95	72	262
	Fev	0	44	42	86	45	49	30	123	45	93	72	209
	Mar	0	49	50	99	194	48	30	271	194	96	80	371
	Abr	0	48	39	86	38	49	28	115	39	97	66	202
	Mai	0	0	38	38	75	0	15	90	75	0	53	129
	Jun	1	0	9	9	117	0	11	128	117	0	20	137
	Jul	0	0	9	9	71	46	31	147	71	46	39	156
	Ago	0	0	9	9	85	0	31	115	85	0	39	124
	Set	0	0	9	9	295	0	31	326	295	0	39	334
	Out	1	0	9	9	91	0	31	121	91	0	39	131
	Nov	1	0	9	10	168	0	31	199	169	1	39	209
	Dez	2	0	9	10	159	0	31	191	161	1	39	201
01	Jan	0	0	9	9	195	31	41	267	195	31	50	276
		1	2	3	4=1+2+3	5	6	7	8=5+6+7	9	10	11	12=9+10+11=4+8
		Up to 1 year	From 1 to 5 years	Over 5 years	Total	Up to 1 year	From 1 to 5 years	Over 5 years	Total	Up to 1 year	From 1 to 5 years	Over 5 years	Total
		Investment				Other purposes				Total			

(1) Não inclui crédito titulado. / Excludes securities.

B.4.1.3 EMPRÉSTIMOS DE OUTRAS INSTITUIÇÕES FINANCEIRAS MONETÁRIAS ÀS ADMINISTRAÇÕES PÚBLICAS EXCEPTO ADMINISTRAÇÃO CENTRAL[1]

Por finalidade e prazo - Saldos em fim de mês

LOANS OF OTHER MONETARY FINANCIAL INSTITUTIONS TO GENERAL GOVERNMENT EXCEPT CENTRAL GOVERNMENT[1]

By purpose and maturity - End-of-month figures

Fonte / Source: Banco de Portugal

10^6 euros

		Investimento				Outros fins				Total			
		Até 1 ano	De 1 a 5 anos	A mais de 5 anos	Total	Até 1 ano	De 1 a 5 anos	A mais de 5 anos	Total	Até 1 ano	De 1 a 5 anos	A mais de 5 anos	Total
		1	2	3	4=1+2+3	5	6	7	8=5+6+7	9	10	11	12=9+10+11=4+8
97	Dez	17	70	816	903	15	15	76	106	33	84	892	1 009
98	Dez	25	120	941	1 086	42	18	121	181	67	138	1 062	1 267
99	Ago	55	142	1 035	1 232	49	18	156	222	104	160	1 191	1 454
	Set	68	144	1 037	1 250	68	18	156	242	136	163	1 193	1 491
	Out	33	143	1 043	1 219	83	26	156	265	116	169	1 199	1 484
	Nov	37	145	1 047	1 229	76	27	162	264	112	172	1 208	1 493
	Dez	37	146	1 061	1 245	104	65	174	343	141	212	1 236	1 588
00	Jan	41	152	1 063	1 257	173	29	172	374	215	182	1 235	1 632
	Fev	41	155	1 073	1 269	124	32	169	325	165	187	1 242	1 594
	Mar	46	155	1 077	1 277	56	35	176	267	101	190	1 253	1 544
	Abr	47	156	1 082	1 286	70	32	184	286	116	189	1 267	1 572
	Mai	54	157	1 101	1 313	53	34	187	273	107	191	1 288	1 586
	Jun	56	159	1 120	1 335	48	35	184	267	103	195	1 304	1 602
	Jul	55	166	1 178	1 399	82	31	145	258	137	197	1 324	1 657
	Ago	56	167	1 190	1 412	83	35	141	259	139	202	1 331	1 671
	Set	56	183	1 203	1 442	90	36	152	278	146	219	1 355	1 720
	Out	34	191	1 210	1 436	95	34	180	309	130	225	1 390	1 745
	Nov	34	194	1 232	1 459	80	44	203	327	114	238	1 435	1 786
	Dez	63	197	1 282	1 542	102	71	205	378	166	267	1 488	1 921
01	Jan	28	126	1 285	1 439	85	101	353	538	113	227	1 637	1 977
		Up to 1 year	From 1 to 5 years	Over 5 years	Total	Up to 1 year	From 1 to 5 years	Over 5 years	Total	Up to 1 year	From 1 to 5 years	Over 5 years	Total
		Investment				Other purposes				Total			

(1) Não inclui crédito titulado. / Excludes securities.

B.4.1.4 EMPRÉSTIMOS DE OUTRAS INSTITUIÇÕES FINANCEIRAS MONETÁRIAS A SOCIEDADES NÃO FINANCEIRAS[1]

Por finalidade e prazo - Saldos em fim de mês

LOANS OF OTHER MONETARY FINANCIAL INSTITUTIONS TO NON-FINANCIAL CORPORATIONS[1]

By purpose and maturity - End-of-month figures

Fonte / Source: Banco de Portugal

10^6 euros

		Investimento					Outros fins					Total				
		Até 1 ano	De 1 a 5 anos	A mais de 5 anos	Total	do qual: Cobrança duvidosa	Até 1 ano	De 1 a 5 anos	A mais de 5 anos	Total	do qual: Cobrança duvidosa	Até 1 ano	De 1 a 5 anos	A mais de 5 anos	Total	do qual: Cobrança duvidosa
		1	2	3	4=1+2+3	5	6	7	8	9=6+7+8	10	11	12	13	14=11+12+13=4+9	15=5+10
96	Dez	1 437	2 257	2 680	6 375	.	15 728	2 909	1 076	19 713	.	17 165	5 166	3 757	26 088	.
97	Dez	1 590	2 760	3 940	8 290	401	17 769	4 058	1 648	23 475	1 647	19 358	6 819	5 588	31 765	2 048
98	Dez	2 368	3 390	4 613	10 371	454	21 592	4 787	2 286	28 665	1 394	23 961	8 177	6 898	39 036	1 848
99	Ago	2 385	3 628	5 506	11 520	442	25 772	4 604	3 279	33 655	1 329	28 157	8 232	8 785	45 175	1 772
	Set	2 395	3 639	5 651	11 686	446	26 662	4 718	3 252	34 632	1 281	29 058	8 357	8 903	46 318	1 727
	Out	2 448	3 676	5 712	11 835	442	27 015	4 865	3 276	35 156	1 273	29 463	8 541	8 987	46 991	1 715
	Nov	2 396	4 088	5 872	12 357	451	27 959	5 145	3 152	36 256	1 264	30 355	9 234	9 024	48 613	1 715
	Dez	2 604	4 239	6 066	12 909	445	27 882	5 298	3 355	36 536	1 172	30 486	9 537	9 421	49 444	1 617
00	Jan	2 508	4 329	6 250	13 086	436	28 764	5 426	3 523	37 714	1 219	31 272	9 756	9 773	50 800	1 654
	Fev	2 493	4 502	6 560	13 555	431	27 631	6 905	3 510	38 046	1 243	30 124	11 407	10 069	51 600	1 674
	Mar	2 537	4 605	7 023	14 165	443	27 304	7 799	3 672	38 775	1 198	29 840	12 405	10 695	52 940	1 642
	Abr	3 753	4 745	7 114	15 611	450	27 613	8 216	3 978	39 808	1 202	31 366	12 961	11 092	55 419	1 652
	Mai	3 849	4 832	7 247	15 929	437	27 736	8 384	4 008	40 128	1 180	31 585	13 216	11 256	56 057	1 617
	Jun	2 571	4 945	7 220	14 736	417	28 005	8 510	4 052	40 567	1 132	30 577	13 454	11 272	55 303	1 549
	Jul	2 664	5 256	7 277	15 197	412	28 400	8 747	4 165	41 312	1 150	31 064	14 003	11 442	56 509	1 561
	Ago	2 722	5 386	7 341	15 449	399	28 584	8 749	4 369	41 703	1 122	31 307	14 135	11 710	57 152	1 521
	Set	2 739	5 571	7 484	15 794	396	29 104	8 928	4 539	42 572	1 136	31 843	14 500	12 022	58 365	1 532
	Out	2 795	5 523	7 521	15 839	398	30 199	9 430	4 613	44 241	1 167	32 993	14 954	12 134	60 080	1 565
	Nov	2 857	5 308	7 481	15 646	397	30 589	9 723	4 658	44 970	1 162	33 447	15 031	12 138	60 616	1 559
	Dez	3 097	5 413	7 289	15 798	399	30 695	10 192	5 077	45 964	1 109	33 792	15 604	12 366	61 763	1 508
01	Jan	3 168	5 418	7 303	15 890	379	29 532	10 842	5 881	46 256	1 227	32 701	16 260	13 184	62 145	1 605
		Up to 1 year	From 1 to 5 years	Over 5 years	Total	Non-performing loans of which:	Up to 1 year	From 1 to 5 years	Over 5 years	Total	Non-performing loans of which:	Up to 1 year	From 1 to 5 years	Over 5 years	Total	Non-performing loans of which:
		Investment					Other purposes					Total				

(1) Não inclui crédito titulado. / Excludes securities.

B.4.1.5 EMPRÉSTIMOS DE OUTRAS INSTITUIÇÕES FINANCEIRAS MONETÁRIAS A PARTICULARES[1] [2] (continua)

Por finalidade e prazo - Saldos em fim de mês

LOANS OF OTHER MONETARY FINANCIAL INSTITUTIONS TO PRIVATE INDIVIDUALS[1] [2] (to be continued)

By purpose and maturity - End-of-month figures

Fonte / Source: Banco de Portugal

10^6 euros

		Habitação					Consumo[3]				
		Até 1 ano	De 1 a 5 anos	A mais de 5 anos	Total	do qual: Cobrança duvidosa	Até 1 ano	De 1 a 5 anos	A mais de 5 anos	Total	do qual: Cobrança duvidosa
		1	2	3	4=1+2+3	5	6	7	8	9=6+7+8	10
96	Dez	95	353	18 455	18 904	.	.	.	.	.	.
97	Dez	170	499	23 418	24 087	335	2 328	2 042	643	5 013	233
98	Dez	235	691	31 548	32 474	381	2 410	3 058	712	6 180	271
99	Ago	335	826	38 020	39 181	413	2 236	3 303	1 127	6 666	248
	Set	354	854	38 605	39 812	417	2 399	3 010	1 155	6 564	245
	Out	401	837	39 254	40 492	439	2 370	3 070	1 197	6 637	250
	Nov	416	861	39 921	41 198	455	2 355	2 990	1 191	6 537	257
	Dez	423	903	40 802	42 128	450	2 544	3 016	1 233	6 793	248
00	Jan	402	948	41 358	42 708	439	2 410	2 994	1 140	6 544	238
	Fev	428	972	42 144	43 544	450	2 323	3 006	1 170	6 499	240
	Mar	544	996	42 794	44 335	447	2 376	3 048	1 200	6 624	237
	Abr	549	1 097	43 227	44 873	459	2 440	3 121	1 225	6 786	244
	Mai	569	1 128	44 126	45 822	477	2 348	3 237	1 285	6 870	249
	Jun	582	1 106	44 842	46 530	492	2 460	3 321	1 379	7 160	232
	Jul	598	1 171	45 489	47 258	507	2 471	3 312	1 396	7 179	250
	Ago	632	1 167	46 173	47 972	514	2 413	3 327	1 414	7 153	254
	Set	637	1 177	46 722	48 536	534	2 329	3 618	1 516	7 463	267
	Out	642	1 181	47 372	49 196	546	2 371	3 785	1 637	7 793	287
	Nov	633	1 197	47 928	49 758	560	2 383	3 911	1 688	7 983	302
	Dez	437	1 358	48 768	50 562	562	2 472	3 985	1 853	8 310	299
01	Jan	404	1 282	49 300	50 985	538	2 410	3 820	1 898	8 128	323
		1	2	3	4=1+2+3	5	6	7	8	9=6+7+8	10
		Up to 1 year	From 1 to 5 years	Over 5 years	Total	Non-performing loans of which:	Up to 1 year	From 1 to 5 years	Over 5 years	Total	Non-performing loans of which:
		Housing					Consumption[3]				

(1) Não inclui crédito titulado. / Excludes securities.
(2) Inclui crédito a emigrantes. / Includes credit to emigrants.
(3) Os empréstimos ao consumo estão incluídos nos outros fins até Setembro de 1997. / Up to September 1997 consumer credit is included in credit to other purposes.

B.4.1.5 EMPRÉSTIMOS DE OUTRAS INSTITUIÇÕES FINANCEIRAS MONETÁRIAS A PARTICULARES[1] [2] (continuação)

Por finalidade e prazo - Saldos em fim de mês

LOANS OF OTHER MONETARY FINANCIAL INSTITUTIONS TO PRIVATE INDIVIDUALS[1] [2] (continued)

By purpose and maturity - End-of-month figures

Fonte / Source: Banco de Portugal

10^6 euros

		Outros fins[3]					Total				
		Até 1 ano	De 1 a 5 anos	A mais de 5 anos	Total	do qual: Cobrança duvidosa	Até 1 ano	De 1 a 5 anos	A mais de 5 anos	Total	do qual: Cobrança duvidosa
		11	12	13	14=11+12+13	15	16	17	18	19=16+17+18=4+9+14	20=5+10+15
96	Dez	4 324	2 530	1 090	7 945	.	4 419	2 883	19 546	26 849	.
97	Dez	2 242	1 572	933	4 747	515	4 740	4 113	24 994	33 847	1 082
98	Dez	2 861	1 872	1 103	5 836	482	5 506	5 622	33 362	44 490	1 133
99	Ago	3 112	2 450	1 617	7 179	506	5 683	6 579	40 764	53 026	1 167
	Set	3 246	2 494	1 693	7 433	522	5 999	6 358	41 452	53 809	1 184
	Out	3 266	2 527	1 703	7 495	521	6 037	6 434	42 154	54 625	1 210
	Nov	3 326	2 492	1 727	7 546	517	6 097	6 344	42 839	55 280	1 228
	Dez	3 625	2 472	1 917	8 013	474	6 592	6 391	43 951	56 935	1 173
00	Jan	3 489	2 456	2 003	7 948	491	6 301	6 399	44 501	57 201	1 168
	Fev	3 377	2 591	1 886	7 854	497	6 128	6 569	45 200	57 897	1 187
	Mar	3 416	2 782	2 059	8 257	494	6 337	6 825	46 054	59 216	1 178
	Abr	3 348	2 812	1 999	8 160	503	6 336	7 031	46 452	59 819	1 206
	Mai	3 421	2 881	2 040	8 342	501	6 338	7 246	47 450	61 034	1 227
	Jun	3 443	2 932	2 121	8 496	474	6 484	7 359	48 342	62 186	1 198
	Jul	3 473	2 966	2 162	8 600	484	6 541	7 449	49 047	63 037	1 241
	Ago	3 655	2 993	2 215	8 862	490	6 700	7 487	49 801	63 987	1 258
	Set	3 642	3 048	2 218	8 907	460	6 608	7 843	50 456	64 906	1 261
	Out	3 866	3 054	2 216	9 136	447	6 880	8 020	51 225	66 125	1 281
	Nov	3 848	3 061	2 206	9 115	438	6 865	8 170	51 821	66 855	1 300
	Dez	4 477	2 930	2 270	9 678	435	7 386	8 273	52 891	68 550	1 295
01	Jan	4 477	2 838	2 235	9 551	418	7 291	7 940	53 433	68 664	1 280
		11	12	13	14=11+12+13	15	16	17	18	19=16+17+18=4+9+14	20=5+10+15
		Up to 1 year	1 to 5 years	Over 5 years	Total	Non-performing loans of which:	Up to 1 year	1 to 5 years	Over 5 years	Total	Non-performing loans of which:
		Other purposes[3]					Total				

(1) Não inclui crédito titulado. / Excludes securities.
(2) Inclui crédito a emigrantes. / Includes credit to emigrants.
(3) Os empréstimos ao consumo estão incluídos nos outros fins até Setembro de 1997. / Up to September 1997 consumer credit is included in credit to other purposes.

B.4.2.1 EMPRÉSTIMOS DE OUTRAS INSTITUIÇÕES FINANCEIRAS MONETÁRIAS A SOCIEDADES NÃO FINANCEIRAS[1] (continua)
Por ramo de actividade e finalidade - Saldos em fim de mês

LOANS OF OTHER MONETARY FINANCIAL INSTITUTIONS TO NON-FINANCIAL CORPORATIONS[1] (to be continued)
By branch of activity and purpose - End-of-month figures

Fonte / Source: Banco de Portugal

10^6 euros

	Agricultura, produção animal, caça e silvicultura				Pesca				Indústrias extractivas			
	Investimento	Outros fins	Total	do qual: Cobrança duvidosa	Investimento	Outros fins	Total	do qual: Cobrança duvidosa	Investimento	Outros fins	Total	do qual: Cobrança duvidosa
	1	2	3=1+2	4	5	6	7=5+6	8	9	10	11=9+10	12
96 Dez	.	.	580	.	.	.	89	.	.	.	298	.
97 Dez	139	418	558	62	26	61	87	8	50	296	346	21
98 Dez	180	403	584	67	29	61	91	8	73	284	357	18
99 Ago	179	562	741	69	29	63	93	15	71	425	496	18
Set	179	570	749	68	29	60	90	13	72	435	506	17
Out	175	573	749	67	27	66	93	18	70	420	490	17
Nov	174	556	730	67	24	73	97	19	70	405	475	16
Dez	185	561	746	62	26	71	96	19	86	404	489	14
00 Jan	181	565	747	63	26	70	96	19	88	424	512	16
Fev	181	575	756	66	25	65	89	16	90	438	529	14
Mar	184	575	759	66	23	65	89	16	91	442	532	13
Abr	182	593	775	66	23	62	86	16	92	447	539	12
Mai	182	600	782	63	23	69	93	17	125	462	587	13
Jun	185	581	766	61	21	66	87	17	129	467	596	13
Jul	187	576	763	61	25	68	93	17	128	426	554	15
Ago	188	571	758	61	25	68	93	16	130	443	572	15
Set	194	558	752	60	25	69	94	16	129	417	547	14
Out	190	567	757	59	24	70	93	16	127	439	566	16
Nov	189	579	768	58	23	73	97	16	127	440	567	15
Dez	190	581	771	56	25	77	102	15	134	457	591	14
01 Jan	198	535	733	62	27	73	100	17	140	480	620	14

	1	2	3=1+2	4	5	6	7=5+6	8	9	10	11=9+10	12
	Investment	Other purposes	Total	Non-performing loans of which:	Investment	Other purposes	Total	Non-performing loans of which:	Investment	Other purposes	Total	Non-performing loans of which:
	Agriculture, hunting and forestry				Fishing				Mining and quarrying			

(1) Não inclui crédito titulado. / Excludes securities.

B.4.2.1 EMPRÉSTIMOS DE OUTRAS INSTITUIÇÕES FINANCEIRAS MONETÁRIAS A SOCIEDADES NÃO FINANCEIRAS[1] (continua)
Por ramo de actividade e finalidade - Saldos em fim de mês

LOANS OF OTHER MONETARY FINANCIAL INSTITUTIONS TO NON-FINANCIAL CORPORATIONS[1] (to be continued)
By branch of activity and purpose - End-of-month figures

Fonte / Source: Banco de Portugal

10^6 euros

	Indústrias transformadoras				Produção e distribuição de electricidade, gás e água				Construção			
	Investimento	Outros fins	Total	do qual: Cobrança duvidosa	Investimento	Outros fins	Total	do qual: Cobrança duvidosa	Investimento	Outros fins	Total	do qual: Cobrança duvidosa
	13	14	15=13+14	16	17	18	19=17+18	20	21	22	23=21+22	24
96 Dez	.	.	7 238	.	.	.	827	.	.	.	3 781	
97 Dez	1 692	6 325	8 017	801	381	574	954	2	1 465	3 475	4 940	382
98 Dez	2 075	7 190	9 265	735	513	661	1 175	1	1 816	4 769	6 585	269
99 Ago	2 117	7 861	9 978	716	529	1 134	1 663	5	2 166	5 546	7 712	257
Set	2 085	7 955	10 039	703	528	1 111	1 639	1	2 208	5 731	7 939	246
Out	2 103	8 040	10 143	690	519	1 129	1 647	1	2 287	5 858	8 145	246
Nov	2 155	8 207	10 362	692	496	1 133	1 629	1	2 397	6 003	8 400	246
Dez	2 259	8 264	10 523	650	501	1 165	1 666	3	2 485	6 186	8 671	225
00 Jan	2 301	8 600	10 901	656	502	1 212	1 714	1	2 556	6 264	8 820	233
Fev	2 375	8 580	10 955	655	547	1 264	1 811	1	2 681	6 428	9 110	249
Mar	2 518	8 737	11 255	651	551	1 267	1 818	6	2 759	6 615	9 374	234
Abr	2 519	8 891	11 410	664	523	1 286	1 808	11	2 923	6 773	9 696	242
Mai	2 620	9 098	11 718	641	537	1 229	1 766	1	2 851	6 965	9 816	234
Jun	2 677	9 181	11 858	607	525	1 418	1 942	1	2 946	7 208	10 154	230
Jul	2 713	9 124	11 837	600	529	1 511	2 040	5	3 124	7 480	10 604	238
Ago	2 738	9 228	11 966	586	538	1 447	1 985	1	3 142	7 518	10 660	231
Set	2 743	9 360	12 104	575	541	1 544	2 085	1	3 219	7 781	10 999	225
Out	2 696	9 593	12 288	571	555	1 712	2 267	1	3 285	7 952	11 237	229
Nov	2 727	9 785	12 512	571	546	1 752	2 299	1	3 286	8 306	11 592	229
Dez	2 719	9 594	12 313	549	570	1 808	2 378	3	3 338	8 725	12 063	213
01 Jan	2 813	9 845	12 658	592	577	1 729	2 306	7	3 348	8 698	12 046	225

	13	14	15=13+14	16	17	18	19=17+18	20	21	22	23=21+22	24
	Investment	Other purposes	Total	Non-performing loans of which:	Investment	Other purposes	Total	Non-performing loans of which:	Investment	Other purposes	Total	Non-performing loans of which:
	Manufacturing				Production and distribution of electricity, gas and water				Construction			

(1) Não inclui crédito titulado. / Excludes securities.

B.4.2.1 EMPRÉSTIMOS DE OUTRAS INSTITUIÇÕES FINANCEIRAS MONETÁRIAS A SOCIEDADES NÃO FINANCEIRAS [1] (continua)

LOANS OF OTHER MONETARY FINANCIAL INSTITUTIONS TO NON-FINANCIAL CORPORATIONS[1] (to be continued)

Por ramo de actividade e finalidade - Saldos em fim de mês

By branch of activity and purpose - End-of-mês figures

Fonte / Source: Banco de Portugal

10^6 euros

		Comércio por grosso e a retalho, reparação de veículos automóveis, motociclos e de bens de uso pessoal e doméstico[2]				Alojamento e restauração (restaurantes e similares)[2]				Transporte, armazenagem e comunicações			
		Investimento	Outros fins	Total	do qual: Cobrança duvidosa	Investimento	Outros fins	Total	do qual: Cobrança duvidosa	Investimento	Outros fins	Total	do qual: Cobrança duvidosa
		25	26	27=25+26	28	29	30	31=29+30	32	33	34	35=33+34	36
96	Dez	.	.	7 385	.	.	.	.	.	.	.	1 016	.
97	Dez	1 935	6 396	8 330	469	246	534	781	51	240	766	1 005	40
98	Dez	2 393	7 696	10 089	455	261	549	811	43	272	1 101	1 374	37
99	Ago	2 746	8 227	10 973	434	274	612	887	33	307	1 348	1 655	36
	Set	2 733	8 432	11 165	432	285	616	900	33	317	1 504	1 821	36
	Out	2 783	8 610	11 393	438	283	609	892	33	334	1 508	1 842	36
	Nov	2 901	8 588	11 489	438	289	614	903	33	361	1 547	1 908	36
	Dez	2 962	8 342	11 304	423	297	622	919	33	404	1 646	2 050	34
00	Jan	2 901	8 683	11 584	416	302	647	949	40	426	1 854	2 280	36
	Fev	3 017	8 739	11 757	425	319	666	985	39	451	1 809	2 259	35
	Mar	3 131	8 808	11 939	420	339	713	1 052	35	433	1 807	2 240	35
	Abr	3 025	9 048	12 073	408	335	728	1 063	37	449	1 986	2 435	36
	Mai	3 120	8 959	12 079	413	340	745	1 085	37	477	1 992	2 468	36
	Jun	3 066	8 990	12 057	384	351	798	1 148	38	481	2 070	2 551	34
	Jul	3 247	9 144	12 392	387	358	779	1 137	37	500	2 090	2 589	33
	Ago	3 286	9 090	12 376	377	355	807	1 162	39	534	2 119	2 653	32
	Set	3 331	9 138	12 469	381	361	783	1 144	39	511	2 285	2 796	31
	Out	3 323	9 437	12 760	381	360	803	1 164	41	516	2 482	2 998	30
	Nov	3 094	9 611	12 705	382	373	824	1 197	39	541	2 536	3 077	30
	Dez	2 978	9 632	12 610	367	376	847	1 223	38	594	2 621	3 215	31
01	Jan	2 968	9 657	12 625	388	391	874	1 265	44	594	2 455	3 049	32
		25	26	27=25+26	28	29	30	31=29+30	32	33	34	35=33+34	36
		Investment	Other purposes	Total	Non-performing loans of which:	Investment	Other purposes	Total	Non-performing loans of which:	Investment	Other purposes	Total	Non-performing loans of which:
		Wholesale and retail trade; repair of motor vehicles, motorcycles and personal and household goods[2]				Hotels and catering (restaurants and other)[2]				Transport, storage and communications			

(1) Não inclui crédito titulado. / Excludes securities.
(2) O alojamento e restauração está incluído no comércio por grosso... até Junho de 1997. / Up to June 1997 hotels and catering is included in wholesale and retail trade ...

B.4.2.1 EMPRÉSTIMOS DE OUTRAS INSTITUIÇÕES FINANCEIRAS MONETÁRIAS A SOCIEDADES NÃO FINANCEIRAS[1] (continuação)

LOANS OF OTHER MONETARY FINANCIAL INSTITUTIONS TO NON-FINANCIAL CORPORATIONS[1] (continued)

Por ramo de actividade e finalidade - Saldos em fim de mês

By branch of activity and purpose - End-of-month figures

Fonte / Source: Banco de Portugal

10^6 euros

		Actividades imobiliárias, alugueres e serviços prestados às empresas[2]				Educação, saúde e outras actividades de serviços colectivos, sociais e pessoais[2]				Total			
		Investimento	Outros fins	Total	do qual: Cobrança duvidosa	Investimento	Outros fins	Total	do qual: Cobrança duvidosa	Investimento	Outros fins	Total	do qual: Cobrança duvidosa
		37	38	39=37+38	40	41	42	43=41+42	44	45	46	47=45+46	48
96	Dez	.	.	4 873	.	.	.	.	.	6 375	19 713	26 088	.
97	Dez	1 818	3 333	5 151	153	298	1 297	1 595	60	8 290	23 475	31 765	2 048
98	Dez	2 358	4 197	6 556	136	399	1 752	2 151	79	10 371	28 665	39 036	1 848
99	Ago	2 692	5 697	8 389	119	409	2 180	2 589	70	11 520	33 655	45 175	1 772
	Set	2 827	5 854	8 681	121	422	2 365	2 787	56	11 686	34 632	46 318	1 727
	Out	2 836	5 876	8 711	117	418	2 468	2 886	50	11 835	35 156	46 991	1 715
	Nov	2 961	6 314	9 274	116	529	2 817	3 346	50	12 357	36 256	48 613	1 715
	Dez	3 118	6 778	9 896	99	587	2 496	3 083	56	12 909	36 536	49 444	1 617
00	Jan	3 200	6 888	10 088	108	603	2 506	3 109	66	13 086	37 714	50 800	1 654
	Fev	3 323	6 956	10 279	123	547	2 524	3 070	52	13 555	38 046	51 600	1 674
	Mar	3 650	7 354	11 004	119	487	2 391	2 878	46	14 165	38 775	52 940	1 641
	Abr	5 044	7 660	12 704	115	498	2 333	2 831	46	15 611	39 808	55 419	1 652
	Mai	5 117	7 567	12 684	112	537	2 442	2 979	50	15 929	40 128	56 057	1 616
	Jun	3 727	7 501	11 228	114	628	2 287	2 916	50	14 736	40 567	55 303	1 549
	Jul	3 817	7 810	11 627	116	568	2 305	2 873	52	15 197	41 312	56 509	1 561
	Ago	3 945	8 053	11 998	113	570	2 359	2 929	50	15 449	41 703	57 152	1 521
	Set	4 081	8 186	12 267	108	658	2 451	3 110	82	15 794	42 572	58 365	1 532
	Out	4 103	8 756	12 859	129	661	2 430	3 091	93	15 839	44 241	60 080	1 565
	Nov	4 074	8 702	12 775	119	665	2 362	3 027	99	15 646	44 970	60 616	1 559
	Dez	4 142	9 211	13 353	133	732	2 410	3 143	89	15 798	45 964	61 763	1 508
01	Jan	4 107	9 499	13 607	128	727	2 409	3 136	96	15 890	46 256	62 145	1 605
		37	38	39=37+38	40	41	42	43=41+42	44	45	46	47=45+46	48
		Investment	Other purposes	Total	Non-performing loans of which:	Investment	Other purposes	Total	Non-performing loans of which:	Investment	Other purposes	Total	Non-performing loans of which:
		Real estate, rental and supply of services to companies[2]				Education, health and other community, social and personal service activities[2]				Total			

(1) Não inclui crédito titulado. / Excludes securities.
(2) Educação, saúde... está incluída em actividades imobiliárias... até Junho de 1997. / Up to June 1997 education, health... is included in real state, rental...

B.4.2.2 EMPRÉSTIMOS DE OUTRAS INSTITUIÇÕES FINANCEIRAS MONETÁRIAS A SOCIEDADES NÃO FINANCEIRAS DA INDÚSTRIA TRANSFORMADORA[1] [2]

LOANS OF OTHER MONETARY FINANCIAL INSTITUTIONS TO NON-FINANCIAL CORPORATIONS OF THE MANUFACTURING INDUSTRY[1] [2]

Por ramo de actividade - Saldos em fim de mês

By branch of activity - End-of-month figures

Fonte / Source: Banco de Portugal

10^6 euros

		Indústrias alimentares, das bebidas e do tabaco	Indústria têxtil	Indústria do couro e de produtos do couro	Indústrias da madeira e da cortiça e suas obras	Indústrias de pasta, de papel e cartão e seus artigos: edição e impressão	Fabricação de coque, produtos petrolíferos refinados e combustível nuclear	Fabricação de produtos químicos e de fibras sintéticas ou artificiais	Fabricação de artigos de borracha e de matérias plásticas	Fabricação de outros produtos minerais não metálicos	Indústrias metalúrgicas de base e de produtos metálicos	Fabricação de máquinas e de equipamentos não especificados	Fabricação de equipamento eléctrico e de óptica	Fabricação de material de transporte	Indústrias transformadoras, não especificadas	Total
		1	2	3	4	5	6	7	8	9	10	11	12	13	14	15=1+...+14
96	Dez	1 462	1 674	.	735	400	.	601	.	453	196	1 331	.	.	387	7 238
97	Dez	1 536	1 547	363	793	446	157	381	182	559	579	405	361	324	385	8 017
98	Dez	1 775	1 771	406	867	593	115	504	213	618	730	401	429	374	470	9 265
99	Ago	1 907	1 800	421	917	689	121	521	258	733	814	407	416	410	566	9 978
	Set	1 918	1 786	419	941	697	127	533	269	741	827	405	413	424	540	10 039
	Out	1 917	1 784	423	935	693	208	542	269	749	821	400	405	419	579	10 143
	Nov	1 975	1 804	398	967	711	186	563	278	761	838	423	432	446	579	10 362
	Dez	2 038	1 859	406	974	678	218	576	304	786	867	424	434	430	528	10 523
00	Jan	2 075	1 901	408	1 033	671	201	595	360	911	888	438	451	435	534	10 901
	Fev	2 046	1 880	404	1 030	698	211	584	351	988	888	418	458	447	552	10 955
	Mar	2 054	1 958	413	1 077	733	197	600	351	1 041	895	432	478	468	558	11 255
	Abr	2 060	1 957	417	1 090	746	186	648	361	999	934	437	517	481	578	11 410
	Mai	2 169	1 991	422	1 087	802	237	666	362	1 027	923	445	523	469	593	11 718
	Jun	2 198	2 002	426	1 087	836	175	643	364	1 056	941	454	572	504	603	11 858
	Jul	2 166	2 019	440	1 015	864	134	671	356	1 164	970	439	525	480	593	11 837
	Ago	2 177	2 038	440	1 052	939	81	676	364	1 175	978	447	498	519	583	11 966
	Set	2 165	2 069	434	1 056	939	100	674	360	1 215	1 000	457	501	551	584	12 104
	Out	2 221	2 066	427	1 054	927	134	678	388	1 222	999	484	566	543	580	12 288
	Nov	2 273	2 115	438	1 074	866	157	688	387	1 261	997	482	596	581	598	12 512
	Dez	2 302	2 075	442	1 056	801	153	622	372	1 276	1 010	494	531	552	625	12 313
01	Jan	2 351	2 144	444	1 121	805	132	652	384	1 369	1 011	501	562	582	599	12 658

	1	2	3	4	5	6	7	8	9	10	11	12	13	14	15=1+...+14
	Food, beverages and tobacco	Textiles	Manufacture of leather and leather products	Wood and cork industries and articles thereof	Polp, paper, and paperboard industries and articles thereof; publishing and printing	Manufacture of coke, refined oil products and nuclear fuel	Manufacture of chemical and man-made fibres	Manufacture of rubber articles and plastic materials	Manufacture of other non-metalic mineral products	Base metal industries and manufacture of metal products	Manufacture of machinery and equipment, non elsewhere classified	Manufacture of electrical and optical equipment	Manufacture of transport material	Manufacturing industries, non elsewhere classified	Total

(1) Não inclui crédito titulado. / Excludes securities.
(2) Até Junho de 1997 a coluna (3) está incluída na coluna (2), as colunas (6) e (8) estão incluídas na coluna (7) e a parte "Indústria de produtos metálicos" da coluna (10) e as colunas (12) e (13) estão incluídas na coluna (11). / Up to June 1997 column (3) is included in column (2), columns (6) and (8) are included in column (7) and the "Manufacture of metal products" in column (10) and columns (12) and (13) are included in column (11).

B.4.2.3 PAPEL COMERCIAL EM CARTEIRA DE OUTRAS INSTITUIÇÕES FINANCEIRAS MONETÁRIAS, EMITIDO POR SOCIEDADES NÃO FINANCEIRAS[1]

COMMERCIAL PAPER ISSUED BY NON-FINANCIAL CORPORATIONS HELD IN THE PORTFOLIO OF OTHER MONETARY FINANCIAL INSTITUTIONS[1]

Por ramo de actividade - Saldos em fim de mês

By branch of activity - End-of-month figures

Fonte / Source: Banco de Portugal

10^6 euros

		Agricultura, produção animal, caça e silvicultura	Pesca	Indústrias extractivas	Indústrias transformadoras	Produção e distribuição de electricidade, gás e água	Construção	Comércio por grosso e a retalho; rep.de veículos automóveis, motociclos e de bens de uso pessoal e doméstico	Alojamento e restauração (restaurantes e similares)	Transportes, armazenagem e comunicações	Actividades imobiliárias, alugueres e serviços prestados às empresas	Educação, saúde e outras actividades de serviços colectivos, sociais e pessoais	Total
		1	2	3	4	5	6	7	8	9	10	11	12=1+...+11
96	Dez	0	0	1	284	213	122	125	6	162	279	34	1 226
97	Dez	0	0	0	370	107	79	127	9	123	195	61	1 071
98	Dez	2	0	10	306	54	155	149	7	50	152	39	924
99	Ago	2	0	19	460	195	94	223	5	117	170	109	1 394
	Set	2	0	19	493	121	70	232	5	383	169	101	1 595
	Out	2	0	16	484	131	70	214	5	324	239	85	1 572
	Nov	2	0	8	396	56	74	201	5	269	255	102	1 366
	Dez	2	0	5	354	65	58	206	5	284	292	95	1 367
00	Jan	2	0	7	440	68	42	223	5	346	321	100	1 554
	Fev	2	0	7	514	72	45	243	4	201	319	104	1 513
	Mar	2	0	9	630	75	67	255	4	146	663	104	1 955
	Abr	2	0	9	679	114	54	227	4	346	699	101	2 236
	Mai	2	0	9	578	128	81	228	2	542	639	101	2 312
	Jun	2	0	6	751	141	51	194	2	414	663	76	2 301
	Jul	2	0	6	617	376	85	215	2	229	614	101	2 247
	Ago	2	0	5	596	497	85	223	2	207	647	99	2 365
	Set	2	0	6	592	480	36	193	2	117	598	92	2 119
	Out	2	0	6	859	449	61	200	4	250	663	90	2 585
	Nov	1	0	6	907	427	84	182	5	325	558	88	2 583
	Dez	1	0	4	947	326	99	196	5	195	596	171	2 541
01	Jan	1	0	9	993	399	103	191	5	150	585	169	2 606

	1	2	3	4	5	6	7	8	9	10	11	12=1+...+11
	Agriculture, hunting and forestry	Fishing	Mining and quarrying	Manufacturing	Production and distribution of electricity, gas and water	Construction	Wholesale and retail trade; repair of motor vehicles, motorcycles and personal and household goods	Hotels and catering (restaurants and other)	Transport, storage and communications	Real estate, rental and supply of services to companies	Education, health and other community, social and personal service activities	Total

(1) Séries estimadas até Agosto de 1997. / Estimated series up to August 1997.

B.4.3 ACTIVOS EM MOEDA ESTRANGEIRA[1] DE OUTRAS INSTITUIÇÕES FINANCEIRAS MONETÁRIAS FACE AO SECTOR NÃO MONETÁRIO

ASSETS DENOMINATED IN FOREIGN CURRENCY[1] OF OTHER MONETARY FINANCIAL INSTITUTIONS VIS-À-VIS NON-MONETARY SECTOR

Por sector institucional e moeda - Saldos em fim de mês

By institutional sector and currency - End-of-month figures

Fonte / Source: Banco de Portugal

10^6 euros

		Sector institucional						Moeda		
				Sociedades não financeiras						
		Instituições financeiras não monetárias	Administrações públicas	Empréstimos	Títulos excepto acções	Total	Particulares[2]	Outras moedas de países da área do euro	Moedas de países fora da área do euro	Total
		1	2	3	4	5=3+4	6	7	8	9=1+2+5+6=7+8
97	Dez	284	198	3 320	36	3 356	274	1 096	3 017	4 113
98	Dez	861	259	3 940	70	4 009	264	1 834	3 559	5 393
99	Ago	401	59	3 569	15	3 584	256	1 171	3 129	4 301
	Set	371	59	3 687	12	3 698	255	1 162	3 221	4 383
	Out	392	61	3 773	17	3 790	250	1 152	3 340	4 492
	Nov	429	62	3 808	17	3 825	251	1 104	3 462	4 567
	Dez	387	62	3 770	4	3 774	263	1 125	3 362	4 487
00	Jan	403	64	3 735	9	3 744	247	1 119	3 338	4 457
	Fev	403	64	3 870	15	3 885	242	1 178	3 416	4 594
	Mar	361	66	4 178	19	4 197	244	1 136	3 731	4 867
	Abr	375	69	4 288	25	4 314	262	1 137	3 881	5 019
	Mai	370	67	4 058	24	4 082	251	1 028	3 742	4 770
	Jun	302	66	4 019	34	4 053	262	858	3 826	4 684
	Jul	434	68	3 992	25	4 017	238	1 084	3 674	4 758
	Ago	419	71	3 745	22	3 768	236	1 189	3 305	4 494
	Set	504	71	4 221	27	4 247	272	1 179	3 915	5 094
	Out	493	74	4 478	39	4 518	265	1 187	4 164	5 350
	Nov	356	72	3 810	22	3 833	247	1 131	3 377	4 507
	Dez	386	68	3 369	21	3 390	228	1 120	2 952	4 072
01	Jan	200	69	3 107	17	3 125	227	794	2 826	3 621

	1	2	3	4	5=3+4	6	7	8	9=1+2+5+6=7+8
	Non-monetary financial institutions	General government	Credits	Securities other than shares	Total	Private individuals[2]	Other euro area currencies	Non-euro area currencies	Total
			Non-financial corporations						
	Institutional sector						Currency		

(1) Moedas que não escudos ou euros. / Currencies other than escudos or euros.
(2) Inclui emigrantes. / Includes emigrants.

B.4.4 EMPRÉSTIMOS DE OUTRAS INSTITUIÇÕES FINANCEIRAS MONETÁRIAS A SOCIEDADES NÃO FINANCEIRAS E PARTICULARES[1] [2]

LOANS OF OTHER MONETARY FINANCIAL INSTITUTIONS TO NON-FINANCIAL CORPORATIONS AND TO PRIVATE INDIVIDUALS[1] [2]

Por distrito / região autónoma - Saldos em fim de ano

By administrative region - End-of-year figures

Fonte / Source: Banco de Portugal

10^6 euros

		Aveiro	Beja	Braga	Bragança	Castelo Branco	Coimbra	Évora	Faro	Guarda	Leiria	Lisboa	Portalegre
		1	2	3	4	5	6	7	8	9	10	11	12
96	Dez	2 213	362	2 275	280	495	1 228	563	1 358	389	1 517	24 352	318
97	Dez	2 811	435	2 931	331	601	1 507	655	1 701	414	1 932	29 847	386
98	Dez	3 722	609	3 933	409	776	2 092	847	2 116	511	2 573	36 804	499
99	Dez	4 684	726	5 391	492	951	2 553	975	2 595	600	3 140	47 943	608
00	Dez	5 893	844	5 922	622	1 281	3 198	1 201	3 206	770	3 942	58 383	755

		Porto	Santarém	Setúbal	Viana do Castelo	Vila Real	Viseu	Açores	do qual / of which: *Off-shore*	Madeira	do qual / of which: *Off-shore*	Total
		13	14	15	16	17	18	19	20	21	22	23=1+...+19+21
96	Dez	9 195	1 423	3 517	480	495	878	793	0	806	43	52 936
97	Dez	11 763	1 714	4 305	610	627	1 025	836	1	1 181	158	65 612
98	Dez	15 625	2 173	5 463	731	778	1 326	1 039	12	1 499	305	83 526
99	Dez	19 664	2 577	6 881	938	916	1 668	1 175	13	1 901	427	106 378
00	Dez	24 435	3 090	7 937	1 190	1 136	2 032	1 550	16	2 927	384	130 312

(1) Não inclui crédito titulado. / Excludes securities.
(2) Inclui emigrantes. / Includes emigrants.

B.5.1.1 DEPÓSITOS E EQUIPARADOS DE OUTROS INTERMEDIÁRIOS FINANCEIROS E AUXILIARES FINANCEIROS EM OUTRAS INSTITUIÇÕES FINANCEIRAS MONETÁRIAS

Saldos em fim de mês

DEPOSITS AND DEPOSIT-LIKE INSTRUMENTS OF OTHER FINANCIAL INTERMEDIARIES AND FINANCIAL AUXILIARIES WITH OTHER MONETARY FINANCIAL INSTITUTIONS

End-of-month figures

Fonte / Source: Banco de Portugal

10^6 euros

		Depósitos transferíveis	Depósitos com pré-aviso	Depósitos a prazo e equiparados a depósitos								Total
				À vista	Até 30 dias	De 31 a 90 dias	De 91 a 180 dias	De 181 dias a 1 ano	De 1 a 2 anos	A mais de 2 anos	Total	
		1	2	3	4	5	6	7	8	9	10=3+...+9	11=1+2+10
96	Dez	1 466	0	0	493	345	162	299	94	0	1 394	2 860
97	Dez	1 890	0	32	624	437	221	327	157	43	1 840	3 730
98	Dez	2 341	0	15	980	430	229	124	115	1 290	3 182	5 523
99	Ago	3 406	0	71	542	381	307	514	80	1 320	3 215	6 621
	Set	3 703	0	69	959	263	292	479	152	1 321	3 535	7 238
	Out	3 303	0	93	811	431	397	558	152	1 322	3 765	7 068
	Nov	2 309	0	134	806	392	457	589	152	1 310	3 840	6 149
	Dez	2 944	0	128	713	442	555	574	152	1 300	3 863	6 807
00	Jan	2 189	0	157	919	424	353	546	150	1 302	3 853	6 042
	Fev	2 151	0	109	755	432	331	605	151	1 306	3 690	5 841
	Mar	2 427	0	73	759	549	188	524	150	1 309	3 552	5 979
	Abr	2 789	0	74	591	523	178	440	90	1 299	3 195	5 984
	Mai	2 909	0	112	548	532	161	652	55	1 288	3 348	6 256
	Jun	2 575	0	128	1 047	458	137	567	45	1 281	3 662	6 237
	Jul	3 629	0	90	766	545	126	621	19	1 284	3 451	7 081
	Ago	3 260	0	140	904	570	138	637	14	1 283	3 686	6 946
	Set	3 595	0	134	579	548	156	572	14	1 291	3 293	6 888
	Out	2 961	0	152	796	526	161	520	14	1 280	3 449	6 410
	Nov	2 598	0	195	910	452	168	473	14	1 277	3 488	6 086
	Dez	2 733	0	184	679	398	102	439	6	1 280	3 090	5 823
01	Jan	2 596	0	141	640	426	96	413	6	1 275	2 997	5 593

	1	2	3	4	5	6	7	8	9	10=3+...+9	11=1+2+10
	Transferable deposits	Notice deposits	Sight	Up to 30 days	From 31 to 90 days	From 91 to 180 days	From 181 days to 1 year	From 1 to 2 years	Over 2 years	Total	Total
			Time deposits and deposit-like instruments								

B.5.1.2 DEPÓSITOS E EQUIPARADOS DE SOCIEDADES DE SEGUROS E FUNDOS DE PENSÕES EM OUTRAS INSTITUIÇÕES FINANCEIRAS MONETÁRIAS

Saldos em fim de mês

DEPOSITS AND DEPOSIT-LIKE INSTRUMENTS OF INSURANCE CORPORATIONS AND PENSION FUNDS WITH OTHER MONETARY FINANCIAL INSTITUTIONS

End-of-month figures

Fonte / Source: Banco de Portugal

10^6 euros

		Depósitos transferíveis	Depósitos com pré-aviso	Depósitos a prazo e equiparados a depósitos								Total
				À vista	Até 30 dias	De 31 a 90 dias	De 91 a 180 dias	De 181 dias a 1 ano	De 1 a 2 anos	A mais de 2 anos	Total	
		1	2	3	4	5	6	7	8	9	10=3+...+9	11=1+2+10
96	Dez	578	0	0	318	223	110	189	41	0	881	1 459
97	Dez	557	1	0	765	221	195	220	0	2	1 402	1 961
98	Dez	712	0	0	489	232	58	596	1	2	1 378	2 091
99	Ago	724	0	0	521	239	34	272	3	26	1 096	1 819
	Set	685	0	0	574	162	60	272	3	26	1 097	1 782
	Out	746	0	0	361	166	130	183	3	25	868	1 614
	Nov	947	0	0	520	240	128	147	3	24	1 061	2 009
	Dez	1 131	0	0	1 014	284	111	181	4	22	1 616	2 747
00	Jan	1 393	0	0	553	209	84	111	3	21	981	2 374
	Fev	1 194	0	0	717	204	46	173	3	20	1 163	2 358
	Mar	1 020	0	2	962	168	81	167	3	21	1 404	2 424
	Abr	1 022	0	2	556	1 469	50	44	3	22	2 145	3 167
	Mai	822	0	0	1 563	406	50	21	3	21	2 062	2 885
	Jun	2 143	0	0	846	203	36	30	3	20	1 136	3 280
	Jul	1 159	0	0	719	1 336	19	20	3	20	2 117	3 276
	Ago	928	0	0	475	363	1 083	21	0	20	1 962	2 890
	Set	1 059	0	0	884	269	1 083	21	0	20	2 277	3 335
	Out	1 132	0	0	509	379	1 081	21	0	20	2 010	3 143
	Nov	1 067	0	0	805	1 002	8	21	0	19	1 854	2 921
	Dez	1 736	0	0	1 014	584	656	18	0	10	2 282	4 018
01	Jan	1 507	0	0	1 128	528	623	61	0	13	2 353	3 860

	1	2	3	4	5	6	7	8	9	10=3+...+9	11=1+2+10
	Transferable deposits	Notice deposits	Sight	Up to 30 days	From 31 to 90 days	From 91 to 180 days	From 181 days to 1 year	From 1 to 2 years	Over 2 years	Total	Total
			Time deposits and deposit-like instruments								

B.5.1.3 DEPÓSITOS E EQUIPARADOS DA ADMINISTRAÇÃO CENTRAL EM OUTRAS INSTITUIÇÕES FINANCEIRAS MONETÁRIAS

Saldos em fim de mês

DEPOSITS AND DEPOSIT-LIKE INSTRUMENTS OF CENTRAL GOVERNMENT WITH OTHER MONETARY FINANCIAL INSTITUTIONS

End-of-month figures

Fonte / Source: Banco de Portugal

10^6 euros

		Depósitos transferíveis	Depósitos com pré-aviso	Depósitos a prazo e equiparados a depósitos					Total
				À vista	Até 1 ano	De 1 a 2 anos	A mais de 2 anos	Total	
		1	2	3	4	5	6	7=3+...+6	8=1+2+7
96	Dez	2 380	0	0	602	17	70	689	3 069
97	Dez	2 397	0	2	700	2	131	834	3 232
98	Dez	2 618	0	29	883	7	51	970	3 588
99	Ago	2 577	0	12	904	51	76	1 044	3 620
	Set	3 038	0	15	778	54	76	923	3 961
	Out	3 013	0	13	938	55	76	1 082	4 095
	Nov	3 014	0	12	942	56	76	1 085	4 100
	Dez	3 881	0	25	1 045	47	76	1 194	5 075
00	Jan	4 816	0	19	808	58	76	960	5 777
	Fev	3 723	0	22	952	58	77	1 108	4 831
	Mar	4 352	0	18	1 254	59	76	1 408	5 760
	Abr	3 927	0	31	995	60	77	1 163	5 089
	Mai	3 596	0	18	907	60	77	1 062	4 659
	Jun	2 788	0	32	1 353	60	77	1 522	4 310
	Jul	3 292	0	20	1 305	2	77	1 404	4 697
	Ago	3 041	0	18	1 608	2	77	1 704	4 746
	Set	3 355	0	18	1 733	1	77	1 828	5 183
	Out	3 458	0	17	2 226	1	77	2 321	5 778
	Nov	4 068	0	17	1 787	1	72	1 876	5 944
	Dez	3 123	0	18	3 258	1	72	3 349	6 472
01	Jan	4 514	0	17	1 154	1	72	1 245	5 759

	1	2	3	4	5	6	7=3+...+6	8=1+2+7
	Transferable deposits	Notice deposits	Sight	Up to 1 year	From 1 to 2 years	Over 2 years	Total	Total
			Time deposits and deposit-like instruments					

B.5.1.4 DEPÓSITOS E EQUIPARADOS DAS ADMINISTRAÇÕES PÚBLICAS EXCEPTO ADMINISTRAÇÃO CENTRAL EM OUTRAS INSTITUIÇÕES FINANCEIRAS MONETÁRIAS

Saldos em fim de mês

DEPOSITS AND DEPOSIT-LIKE INSTRUMENTS OF GENERAL GOVERNMENT EXCEPT CENTRAL GOVERNMENT WITH OTHER MONETARY FINANCIAL INSTITUTIONS

End-of-month figures

Fonte / Source: Banco de Portugal

10^6 euros

		Depósitos transferíveis	Depósitos com pré-aviso	Depósitos a prazo e equiparados a depósitos					Total
				À vista	Até 1 ano	De 1 a 2 anos	A mais de 2 anos	Total	
		1	2	3	4	5	6	7=3+...+6	8=1+2+7
96	Dez	874	0	0	489	7	0	496	1 370
97	Dez	795	0	0	1 002	2	0	1 004	1 799
98	Dez	1 177	0	0	1 050	2	40	1 093	2 269
99	Ago	1 038	0	0	1 383	5	40	1 427	2 465
	Set	1 163	0	0	1 208	5	40	1 252	2 415
	Out	1 227	0	0	1 379	5	40	1 424	2 651
	Nov	1 270	0	0	1 337	5	40	1 382	2 651
	Dez	1 082	0	0	435	5	40	480	1 561
00	Jan	1 316	0	0	1 244	5	40	1 289	2 604
	Fev	1 190	0	0	1 366	6	40	1 412	2 602
	Mar	1 066	0	0	1 321	15	40	1 376	2 442
	Abr	1 253	0	0	1 363	15	40	1 418	2 671
	Mai	1 172	0	0	1 595	15	40	1 649	2 821
	Jun	1 365	0	0	1 687	12	40	1 740	3 104
	Jul	1 193	0	0	1 412	4	40	1 455	2 649
	Ago	1 104	0	0	1 558	4	40	1 602	2 706
	Set	1 383	0	0	1 640	4	20	1 663	3 046
	Out	1 364	0	0	1 620	4	20	1 644	3 007
	Nov	1 514	0	0	1 488	4	20	1 512	3 026
	Dez	1 167	0	0	525	4	20	549	1 716
01	Jan	1 409	0	0	1 153	4	20	1 178	2 587

	1	2	3	4	5	6	7=3+...+6	8=1+2+7
	Transferable deposits	Notice deposits	Sight	Up to 1 year	From 1 to 2 years	Over 2 years	Total	Total
			Time deposits and deposit-like instruments					

B.5.1.5 DEPÓSITOS E EQUIPARADOS DE SOCIEDADES NÃO FINANCEIRAS EM OUTRAS INSTITUIÇÕES FINANCEIRAS MONETÁRIAS

Saldos em fim de mês

DEPOSITS AND DEPOSIT-LIKE INSTRUMENTS OF NON-FINANCIAL CORPORATIONS WITH OTHER MONETARY FINANCIAL INSTITUTIONS

End-of-month figures

Fonte / Source: Banco de Portugal

10^6 euros

		Depósitos transferíveis	Depósitos com pré-aviso	Depósitos a prazo e equiparados a depósitos								Total
				À vista	Até 30 dias	De 31 a 90 dias	De 91 a 180 dias	De 181dias a 1ano	De 1 a 2 anos	A mais de 2 anos	Total	
		1	2	3	4	5	6	7	8	9	10=3+...+9	11=1+2+10
96	Dez	7 093	0	117	1 643	1 241	486	1 096	93	34	4 708	11 801
97	Dez	8 993	28	209	1 610	1 164	508	640	125	20	4 275	13 295
98	Dez	9 825	1	478	1 948	1 167	532	977	78	14	5 194	15 020
99	Ago	9 659	0	218	1 047	1 285	587	1 132	197	193	4 660	14 319
	Set	9 953	0	536	1 173	1 151	709	1 189	208	215	5 182	15 136
	Out	10 084	1	1 016	1 196	1 217	777	1 189	228	1 421	7 046	17 130
	Nov	10 038	0	1 095	1 288	1 220	768	1 025	389	1 427	7 212	17 250
	Dez	11 176	1	1 041	1 266	1 227	679	1 007	390	1 420	7 030	18 207
00	Jan	9 985	0	1 045	1 051	1 202	692	1 148	402	1 423	6 964	16 949
	Fev	10 344	0	1 028	1 087	1 263	765	1 204	409	1 430	7 185	17 529
	Mar	10 402	0	548	1 241	1 078	832	1 190	389	1 476	6 754	17 156
	Abr	10 400	0	555	1 339	1 030	788	1 160	391	1 494	6 759	17 158
	Mai	10 896	0	398	1 228	1 109	1 093	1 226	224	1 367	6 645	17 540
	Jun	10 834	0	197	1 320	971	848	1 350	374	1 538	6 597	17 432
	Jul	11 228	0	271	1 393	1 139	764	1 029	385	1 520	6 501	17 729
	Ago	10 488	0	146	1 408	1 215	659	1 098	337	1 557	6 419	16 907
	Set	10 562	0	307	1 506	1 204	571	1000	333	1 604	6 525	17 087
	Out	10 477	0	293	2 603	1 297	563	962	334	1 617	7 670	18 146
	Nov	10 937	0	363	1 627	1 277	573	950	219	1 615	6 625	17 561
	Dez	12 665	0	260	2 156	1 409	595	1 038	225	647	6 330	18 994
01	Jan	10 397	0	303	1 799	2 132	608	1 023	104	328	6 297	16 693

	1	2	3	4	5	6	7	8	9	10=3+...+9	11=1+2+10
	Transferable deposits	Notice deposits	Sight	Up to 31 days	From 31 to 90 days	From 91 to 180 days	From 181 days to 1 year	From 1 to 2 years	Over 2 years	Total	Total
			Time deposits and deposit-like instruments								

B.5.1.6 DEPÓSITOS E EQUIPARADOS DE PARTICULARES EM OUTRAS INSTITUIÇÕES FINANCEIRAS MONETÁRIAS

Saldos em fim de mês

DEPOSITS AND DEPOSIT-LIKE INSTRUMENTS OF PRIVATE INDIVIDUALS WITH OTHER MONETARY FINANCIAL INSTITUTIONS

End-of-month figures

Fonte / Source: Banco de Portugal

10^6 euros

		Depósitos transferíveis	Depósitos com pré-aviso	Depósitos a prazo de poupança e equiparados a depósitos								Total
				À vista	Até 30 dias	De 31 a 90 dias	De 91 a 180 dias	De 181 dias a 1 ano	De 1 a 2 anos	A mais de 2 anos	Total	
		1	2	3	4	5	6	7	8	9	10=3+...+9	11=1+2+10
96	Dez	13 295	1	231	1 384	4 244	3 205	24 985	4 579	521	39 148	52 444
97	Dez	15 224	0	173	2 252	4 789	3 811	24 923	3 603	518	40 068	55 292
98	Dez	17 687	6	121	2 869	4 139	3 591	25 906	3 551	571	40 748	58 441
99	Ago	20 577	6	82	2 944	3 512	3 514	26 114	4 563	1 010	41 740	62 323
	Set	20 293	6	108	3 029	3 333	3 624	26 471	4 432	1 059	42 055	62 354
	Out	19 942	6	83	3 141	3 399	3 906	26 368	4 659	1 176	42 733	62 682
	Nov	21 020	6	157	3 135	3 545	4 187	26 374	4 857	1 225	43 480	64 507
	Dez	20 843	6	100	3 303	3 555	4 335	26 611	5 109	1 301	44 315	65 164
00	Jan	21 571	0	93	3 256	3 449	4 271	26 838	5 054	1 402	44 364	65 936
	Fev	21 152	0	95	3 383	3 602	4 171	27 089	5 010	1 549	44 898	66 050
	Mar	21 063	0	209	3 218	3 571	4 282	27 329	4 944	1 830	45 382	66 445
	Abr	21 175	0	167	3 307	3 451	4 296	27 329	4 929	1 935	45 414	66 589
	Mai	21 121	0	196	3 302	3 404	4 492	27 470	4 863	2 076	45 804	66 925
	Jun	22 278	0	106	3 458	3 477	4 481	27 525	4 811	2 108	45 965	68 243
	Jul	23 029	0	123	3 380	3 603	4 366	27 740	4 779	2 104	46 095	69 124
	Ago	22 255	0	85	3 367	3 635	4 479	28 189	4 929	2 090	46 774	69 029
	Set	21 712	0	247	3 397	3 561	4 762	28 566	4 846	2 084	47 463	69 175
	Out	21 263	0	198	3 349	3 430	4 430	29 728	4 945	2 084	48 165	69 429
	Nov	21 856	0	208	3 274	3 535	4 602	30 128	4 770	2 043	48 559	70 415
	Dez	21 906	0	178	3 185	3 649	4 497	30 322	4 861	2 021	48 711	70 618
01	Jan	21 135	0	194	3 392	4 068	4 399	32 213	3 748	1 234	49 247	70 382

	1	2	3	4	5	6	7	8	9	10=3+...+9	11=1+2+10
	Transferable deposits	Notice deposits	Sight	Up to 30 days	From 31 to 90 days	From 91 to 180 days	From 181 days to 1 year	From 1 to 2 years	Over 2 years	Total	Total
			Time and savings deposits and deposit-like instruments								

B.5.1.7 DEPÓSITOS E EQUIPARADOS DE EMIGRANTES EM OUTRAS INSTITUIÇÕES FINANCEIRAS MONETÁRIAS

Saldos em fim de mês

DEPOSITS AND DEPOSIT-LIKE INSTRUMENTS OF EMIGRANTS WITH OTHER MONETARY FINANCIAL INSTITUTIONS

End-of-month figures

Fonte / Source: Banco de Portugal

10^6 euros

		Depósitos transferíveis	Depósitos com pré-aviso	Depósitos a prazo de poupança e equiparados a depósitos								Total
				À vista	Até 30 dias	De 31 a 90 dias	De 91 a 180 dias	De 181 dias a 1 ano	De 1 a 2 anos	A mais de 2 anos	Total	
		1	2	3	4	5	6	7	8	9	10=3+...+9	11=1+2+10
96	Dez	627	0	5	87	293	499	8 233	4 458	0	13 575	14 202
97	Dez	785	0	28	213	465	583	8 366	3 910	43	13 608	14 393
98	Dez	1 008	0	14	283	569	795	7 667	3 346	91	12 765	13 773
99	Ago	1 163	0	109	174	534	652	7 253	3 004	402	12 128	13 290
	Set	1 133	0	31	167	471	663	7 164	2 899	446	11 840	12 974
	Out	1 099	0	32	145	466	674	6 953	3 032	471	11 771	12 871
	Nov	1 087	0	9	150	465	681	6 897	3 012	491	11 704	12 792
	Dez	1 129	0	8	179	489	671	6 770	2 982	506	11 606	12 736
00	Jan	1 142	0	10	197	475	656	6 897	2 866	513	11 613	12 755
	Fev	1 116	0	13	195	486	655	7 016	2 716	534	11 615	12 731
	Mar	1 148	0	608	168	491	660	6 962	2 749	580	12 218	13 366
	Abr	1 174	0	546	164	490	678	7 037	2 732	596	12 244	13 418
	Mai	1 176	0	333	145	505	697	7 077	2 644	645	12 046	13 221
	Jun	1 200	0	252	158	495	706	7 104	2 591	656	11 963	13 163
	Jul	1 399	0	233	147	522	673	7 059	2 468	682	11 785	13 183
	Ago	1 328	0	39	160	501	673	7 044	2 285	639	11 339	12 668
	Set	1 183	0	233	150	483	712	7 231	2 171	655	11 635	12 818
	Out	1 173	0	215	148	479	684	7 189	2 144	666	11 527	12 700
	Nov	1 172	0	195	150	476	701	7 216	2 128	658	11 524	12 696
	Dez	1 232	0	107	137	490	692	7 076	2 077	645	11 222	12 454
01	Jan	1 151	0	108	172	529	727	7 459	2 074	480	11 550	12 701

	1	2	3	4	5	6	7	8	9	10=3+...+9	11=1+2+10
	Transferable deposits	Notice deposits	Sight	Up to 30 days	From 31 to 90 days	From 91 to 180 days	From 181 days to 1 year	From 1 to 2 years	Over 2 years	Total	Total
			Time and savings deposits and deposit-like instruments								

B.5.2 DEPÓSITOS E EQUIPARADOS EM MOEDA ESTRANGEIRA[1] DO SECTOR NÃO MONETÁRIO EM OUTRAS INSTITUIÇÕES FINANCEIRAS MONETÁRIAS

Por sector institucional e moeda - Saldos em fim de mês

FOREIGN CURRENCY[1] DEPOSITS AND DEPOSIT-LIKE INSTRUMENTS OF NON-MONETARY SECTOR WITH OTHER MONETARY FINANCIAL INSTITUTIONS

By institutional sector and currency - End-of-month figures

Fonte / Source: Banco de Portugal

10^6 euros

		Sector institucional							Moeda		Total
		Instituições financeiras não monetárias	Administrações públicas	Sociedades não financeiras			Particulares	Emigrantes	Outras moedas de países da área do euro	Moedas de países fora da área do euro	
				Depósitos	Equiparados a depósitos	Total					
		1	2	3	4	5=3+4	6	7	8	9	10=1+2+5+6+7=8+9
96	Dez	112	0	973	0	973	206	761	.	.	2 051
97	Dez	130	55	710	45	754	490	850	943	1 337	2 280
98	Dez	204	307	1 081	122	1 203	463	1 091	1 489	1 780	3 269
99	Ago	237	28	856	20	876	506	1 246	1 132	1 761	2 893
	Set	221	26	777	22	799	514	1 250	931	1 878	2 809
	Out	179	5	2 037	28	2 065	585	1 268	2 088	2 015	4 102
	Nov	213	5	2 015	10	2 026	659	1 275	2 085	2 092	4 178
	Dez	268	6	1 989	27	2 017	566	1 271	2 090	2 038	4 127
00	Jan	190	6	2 019	90	2 109	618	1 304	2 089	2 138	4 227
	Fev	167	6	1 989	69	2 057	578	1 314	2 026	2 096	4 122
	Mar	257	6	2 022	13	2 035	591	1 310	1 950	2 249	4 199
	Abr	236	6	1 978	24	2 002	705	1 396	1 969	2 375	4 344
	Mai	164	2	2 019	17	2 037	752	1 413	2 001	2 367	4 368
	Jun	234	4	2 046	14	2 060	691	1 408	2 112	2 285	4 397
	Jul	442	3	2 116	12	2 127	632	1 466	2 002	2 668	4 670
	Ago	449	3	2 070	11	2 081	666	1 544	2 020	2 722	4 743
	Set	388	1	2 171	20	2 191	668	1 571	2 058	2 759	4 818
	Out	328	1	2 188	15	2 204	677	1 634	1 985	2 860	4 844
	Nov	277	1	1 988	72	2 060	649	1 588	1 861	2 714	4 575
	Dez	207	1	952	12	964	566	1 518	845	2 411	3 256
01	Jan	142	2	1 371	7	1 378	554	1 600	459	3 218	3 677

	1	2	3	4	5=3+4	6	7	8	9	10=1+2+5+6+7=8+9
	Non-monetary financial institutions	General government	Deposits	Deposit-like instruments	Total	Private individuals	Emigrants	Other euro area currencies	Non-euro area currencies	Total
			Non-financial corporations							
	Institutional sector							Currency		

(1) Moedas que não escudos ou euros. / Currencies other than escudos or euros.

B.5.3.1 DEPÓSITOS TRANSFERÍVES EM ESCUDOS E EUROS DE INSTITUIÇÕES FINANCEIRAS NÃO MONETÁRIAS, SOCIEDADES NÃO FINANCEIRAS E PARTICULARES EM OUTRAS IFM

Por distrito / região autónoma - Saldos em fim de ano

TRANSFERABLE DEPOSITS IN ESCUDOS AND EUROS OF NON-MONETARY FINANCIAL INSTITUTIONS, NON-FINANCIAL CORPORATIONS AND PRIVATE INDIVIDUALS WITH OTHER MFI

By administrative region - End-of-year figures

Fonte / Source: Banco de Portugal

10^6 euros

		Aveiro	Beja	Braga	Bragança	Castelo Branco	Coimbra	Évora	Faro	Guarda	Leiria	Lisboa	Portalegre
		1	2	3	4	5	6	7	8	9	10	11	12
96	Dez	945	150	1 060	151	243	586	230	592	190	636	11 091	135
97	Dez	1 250	185	1 323	186	297	736	271	741	236	813	12 142	167
98	Dez	1 473	245	1 504	224	343	896	338	876	272	978	13 562	201
99	Dez	1 777	286	1 820	274	438	1 051	384	1 034	351	1 128	16 099	230
00	Dez	1 778	315	1 904	293	433	1 069	415	1 150	366	1 183	18 269	245

		Porto	Santarém	Setúbal	Viana do Castelo	Vila Real	Viseu	Açores	do qual / of which: *Off-shore*	Madeira	do qual / of which: *Off-shore*	Total
		13	14	15	16	17	18	19	20	21	22	23=1+...+19+21
96	Dez	3 117	551	947	271	219	395	228	0	300	3	22 038
97	Dez	4 196	690	1 245	344	270	477	279	0	353	3	26 203
98	Dez	4 712	814	1 476	393	308	573	321	2	416	8	29 927
99	Dez	5 594	919	1 739	460	373	671	378	2	503	25	35 511
00	Dez	5 508	963	1 763	493	441	713	417	3	710	149	38 426

B.5.3.2 DEPÓSITOS E EQUIPARADOS, EXCEPTO DEPÓSITOS TRANSFERÍVEIS EM ESCUDOS E EUROS, DE INSTITUIÇÕES FINANCEIRAS NÃO MONETÁRIAS, SOCIEDADES NÃO FINANCEIRAS E PARTICULARES EM OUTRAS IFM

Por distrito / região autónoma - Saldos em fim de ano

DEPOSITS AND DEPOSIT-LIKE INSTRUMENTS, EXCEPT TRANSFERABLE DEPOSITS IN ESCUDOS AND EUROS, OF NON-MONETARY FINANCIAL INSTITUTIONS, NON-FINANCIAL CORPORATIONS AND PRIVATE INDIVIDUALS WITH OTHER MFI

By administrative region - End-of-year figures

Fonte / Source: Banco de Portugal

10^6 euros

		Aveiro	Beja	Braga	Bragança	Castelo Branco	Coimbra	Évora	Faro	Guarda	Leiria	Lisboa	Portalegre
		1	2	3	4	5	6	7	8	9	10	11	12
96	Dez	2 497	499	2 515	581	846	1 535	635	1 790	850	1 675	16 919	469
97	Dez	2 541	512	2 632	592	852	1 590	655	1 816	849	1 705	17 161	509
98	Dez	2 653	594	2 754	609	881	1 767	707	1 862	863	1 921	17 718	539
99	Dez	2 895	620	2 956	642	931	1 923	738	2 012	909	2 071	20 092	566
00	Dez	3 131	653	3 263	710	1 260	2 081	858	2 284	1 091	2 296	21 138	676

		Porto	Santarém	Setúbal	Viana do Castelo	Vila Real	Viseu	Açores	do qual / of which: *Off-shore*	Madeira	do qual / of which: *Off-shore*	Total
		13	14	15	16	17	18	19	20	21	22	23=1+...+19+21
96	Dez	6 530	1 522	2 211	1 069	821	1 358	749	13	1 453	381	46 525
97	Dez	7 077	1 579	2 368	1 069	828	1 384	826	52	1 530	605	48 075
98	Dez	7 157	1 673	2 432	1 089	858	1 463	674	8	2 933	1 981	51 148
99	Dez	7 632	1 801	2 709	1 189	940	1 547	826	5	4 415	3 415	57 414
00	Dez	8 486	1 997	3 099	1 390	1 075	1 729	908	6	2 902	1 766	61 026

B.5.3.3 DEPÓSITOS E EQUIPARADOS DE EMIGRANTES EM OUTRAS INSTITUIÇÕES FINANCEIRAS MONETÁRIAS

Por distrito / região autónoma - Saldos em fim de ano

DEPOSITS AND DEPOSIT-LIKE INSTRUMENTS OF EMIGRANTS WITH OTHER MONETARY FINANCIAL INSTITUTIONS

By administrative region - End-of-year figures

Fonte / Source: Banco de Portugal

10^6 euros

		Aveiro	Beja	Braga	Bragança	Castelo Branco	Coimbra	Évora	Faro	Guarda	Leiria	Lisboa	Portalegre
		1	2	3	4	5	6	7	8	9	10	11	12
96	Dez	863	115	910	377	391	465	51	357	677	691	821	42
97	Dez	878	115	909	356	377	474	55	376	662	702	901	44
98	Dez	715	105	838	308	333	428	47	349	615	639	955	39
99	Dez	695	99	785	294	319	420	46	332	574	636	880	42
00	Dez	614	91	652	253	273	368	43	294	496	555	877	39

		Porto	Santarém	Setúbal	Viana do Castelo	Vila Real	Viseu	Açores	do qual / of which: *Off-shore*	Madeira	do qual / of which: *Off-shore*	Total
		13	14	15	16	17	18	19	20	21	22	23=1+...+19+21
96	Dez	850	354	219	862	756	865	667	560	3 870	3 384	14 202
97	Dez	845	368	225	868	774	859	732	596	3 872	3 278	14 393
98	Dez	693	356	215	807	680	764	1 162	1 065	3 724	3 340	13 773
99	Dez	655	328	209	746	638	746	802	701	3 491	3 120	12 736
00	Dez	628	282	188	637	529	627	725	621	4 283	3 996	12 454

B.6.1.1 ACTIVOS DAS OUTRAS INSTITUIÇÕES FINANCEIRAS MONETÁRIAS FACE A INSTITUIÇÕES FINANCEIRAS MONETÁRIAS NÃO RESIDENTES[1]

ASSETS OF OTHER MONETARY FINANCIAL INSTITUTIONS VIS-À-VIS NON-RESIDENT MONETARY FINANCIAL INSTITUTIONS[1]

Por instrumento financeiro e prazo - Saldos em fim de mês

By financial instrument and maturity - End-of-month figures

Fonte / Source: Banco de Portugal

10^6 euros

			Créditos e equiparados				Títulos excepto acções					Por memória:	
		Numerário	Até 1 ano	A mais de 1 ano	Total	Títulos do mercado monetário[3]	Até 1 ano	A mais de 1 ano	Total[2]	Acções e outras participações	Total	Empréstimos e outras disponibilidades	Créditos de cobrança duvidosa
		1	2	3	4=2+3	5	6	7	8=6+7	9	10=1+4+5+8+9	11	12
96	Dez	109	20 951	961	21 912	.	.	.	1 493	.	23 515	5 068	93
97	Dez	120	26 391	6 862	33 253	.	343	1 379	1 722	1 419	36 515	11 288	98
98	Dez	154	28 564	6 424	34 988	0	144	1 926	2 070	1 395	38 608	12 613	159
99	Ago	187	24 843	7 714	32 556	0	152	1 367	1 519	1 786	36 048	10 800	206
	Set	131	26 135	7 466	33 601	0	515	1 293	1 808	1 818	37 357	11 413	205
	Out	116	27 059	7 192	34 252	0	101	1 471	1 572	1 661	37 600	11 776	209
	Nov	116	28 049	7 311	35 360	0	100	1 571	1 671	1 622	38 768	13 393	214
	Dez	203	26 024	7 060	33 084	0	74	1 695	1 770	1 603	36 660	11 779	176
00	Jan	130	24 200	7 822	32 022	0	77	1 645	1 722	1 641	35 515	11 967	185
	Fev	142	28 335	8 276	36 611	0	54	1 839	1 893	1 654	40 299	14 634	187
	Mar	119	28 697	8 307	37 003	0	81	1 802	1 884	1 661	40 666	16 177	191
	Abr	153	26 011	8 871	34 882	0	83	1 563	1 646	1 782	38 464	13 983	202
	Mai	147	27 862	8 711	36 573	0	78	1 703	1 781	1 365	39 865	15 439	186
	Jun	138	27 607	7 736	35 343	0	76	1 465	1 541	1 402	38 423	15 105	146
	Jul	198	31 688	7 561	39 249	0	76	1 480	1 556	1 483	42 485	18 439	159
	Ago	201	27 020	8 141	35 161	0	76	1 532	1 608	1 682	38 652	15 233	165
	Set	148	27 777	7 333	35 110	0	70	1 507	1 576	1 715	38 549	14 883	168
	Out	172	28 851	7 360	36 210	0	70	1 476	1 546	1 723	39 651	15 125	174
	Nov	144	31 009	7 779	38 788	0	53	1 512	1 565	1 691	42 188	16 386	175
	Dez	285	31 708	8 462	40 169	0	104	1 487	1 591	1 476	43 521	14 719	162
01	Jan	130	29 925	9 545	39 470	0	85	1 297	1 382	1 450	42 432	13 807	163

	1	2	3	4=2+3	5	6	7	8=6+7	9	10=1+4+5+8+9	11	12
	Notes and coins	Up to 1 year	Over 1 year	Total	Money market paper[3]	Up to 1 year	Over 1 year	Total[2]	Shares and other equity	Total	Loans and other assets	Non-performing loans
		Credits and credit-like instruments				Securities other than shares					Memo items:	

(1) Valores estimados até Agosto de 1997. / Estimated figures up to August 1997.
(2) Inclui acções e outras participações até Agosto de 1997. / Up to August 1997 includes shares and other equity.
(3) Inclui unidades de participação de fundos do mercado monetário. / Includes money market funds shares/units.

B.6.1.2 PASSIVOS DAS OUTRAS INSTITUIÇÕES FINANCEIRAS MONETÁRIAS FACE A INSTITUIÇÕES FINANCEIRAS MONETÁRIAS NÃO RESIDENTES[1] [2]

LIABILITIES OF OTHER MONETARY FINANCIAL INSTITUTIONS VIS-À-VIS NON-RESIDENT MONETARY FINANCIAL INSTITUTIONS[1] [2]

Por instrumento financeiro e prazo - Saldos em fim de mês

By financial instrument and maturity - End-of-month figures

Fonte / Source: Banco de Portugal

10^6 euros

		Depósitos				Equiparados a depósitos				Por memória:		
		À vista	Até 1 ano	A mais de 1 ano	Total	Até 1 ano	A mais de 1 ano	Total	Total	Certificados de depósito	Acordos de recompra	Créditos
		1	2	3	4=1+2+3	5	6	7=5+6	8=4+7	9	10	11
96	Dez	1 702	16 409	1 059	19 170	3 832	617	4 449	23 619	353	85	4 011
97	Dez	2 195	19 744	2 624	24 563	6 166	816	6 982	31 545	345	533	6 073
98	Dez	3 608	25 777	3 449	32 833	8 348	837	9 184	42 017	218	280	8 593
99	Ago	2 932	27 007	5 584	35 522	10 060	802	10 862	46 384	369	228	10 186
	Set	2 795	27 090	6 647	36 532	10 841	837	11 678	48 210	381	334	10 889
	Out	3 185	27 341	7 962	38 488	8 979	848	9 827	48 315	335	189	9 232
	Nov	3 817	26 987	7 337	38 141	8 121	1 578	9 700	47 840	302	248	9 032
	Dez	3 201	30 078	7 583	40 862	7 256	1 726	8 983	49 845	423	349	7 988
00	Jan	4 459	27 136	8 089	39 684	6 593	2 972	9 565	49 250	127	707	8 573
	Fev	3 906	28 149	8 411	40 466	9 283	2 563	11 846	52 313	127	3 005	8 499
	Mar	3 685	27 768	8 980	40 432	10 071	2 955	13 026	53 458	27	267	12 424
	Abr	3 544	29 029	10 076	42 649	8 941	3 042	11 983	54 632	27	226	11 580
	Mai	4 792	30 769	9 769	45 330	8 832	3 189	12 021	57 351	27	198	11 636
	Jun	4 133	29 719	10 923	44 776	9 428	3 200	12 628	57 403	27	198	12 239
	Jul	7 098	32 029	10 654	49 781	8 945	3 341	12 286	62 067	25	209	11 882
	Ago	5 322	30 907	10 034	46 262	9 559	3 361	12 920	59 182	25	175	12 513
	Set	5 871	31 645	10 333	47 848	9 848	3 679	13 528	61 376	25	244	12 983
	Out	4 656	34 894	10 117	49 667	9 853	3 701	13 554	63 221	25	273	13 092
	Nov	4 885	36 782	11 715	53 381	8 929	3 769	12 698	66 079	25	205	12 337
	Dez	5 065	38 282	11 086	54 433	10 656	4 026	14 682	69 115	25	157	14 365
01	Jan	4 261	35 614	12 511	52 386	10 262	4 501	14 763	67 148	25	394	14 204

	1	2	3	4=1+2+3	5	6	7=5+6	8=4+7	9	10	11
	Sight	Up to 1 year	Over 1 year	Total	Up to 1 year	Over 1 year	Total	Total	Certificates of deposit	Repurchase agreements	Credits
	Deposits				Deposit-like instruments				Memo items:		

(1) Valores estimados até Agosto de 1997. / Estimated figures up to August 1997.
(2) Não inclui títulos emitidos. / Excludes securities issued.

B.6.1.3 ACTIVOS DAS OUTRAS INSTITUIÇÕES FINANCEIRAS MONETÁRIAS FACE AO SECTOR NÃO MONETÁRIO NÃO RESIDENTE[1]

ASSETS OF OTHER MONETARY FINANCIAL INSTITUTIONS VIS-À-VIS NON-RESIDENT NON-MONETARY SECTOR[1]

Por instrumento financeiro e prazo - Saldos em fim de mês

By financial instrument and maturity - End-of-month figures

Fonte / Source: Banco de Portugal

10^6 euros

		Empréstimos			Títulos excepto acções			Acções e outras participações	Total	Por memória:
		Até 1 ano	A mais de 1 ano	Total	Até 1 ano	A mais de 1 ano	Total[2]			Créditos de cobrança duvidosa
		1	2	3=1+2	4	5	6=4+5	7	8=3+6+7	9
96	Dez	796	516	1 312	.	.	4 223	.	5 535	10
97	Dez	1 560	472	2 032	548	3 681	4 229	1 175	7 436	29
98	Dez	1 906	949	2 856	922	3 311	4 233	1 278	8 367	13
99	Ago	3 690	1 117	4 806	803	3 318	4 120	1 365	10 292	17
	Set	3 619	1 221	4 840	604	3 319	3 924	1 245	10 008	20
	Out	3 468	2 476	5 944	697	3 401	4 097	1 340	11 381	19
	Nov	3 501	2 418	5 919	544	3 617	4 161	1 178	11 258	20
	Dez	3 483	2 636	6 119	738	3 639	4 377	997	11 493	19
00	Jan	3 622	2 706	6 328	808	3 651	4 459	991	11 778	17
	Fev	3 859	2 711	6 570	793	3 389	4 182	974	11 726	18
	Mar	3 911	3 174	7 086	648	2 799	3 447	995	11 527	16
	Abr	4 041	3 336	7 377	689	2 712	3 401	1 046	11 824	17
	Mai	3 986	3 527	7 513	684	2 261	2 945	1 209	11 667	16
	Jun	4 229	3 351	7 580	597	2 374	2 971	1 280	11 831	13
	Jul	4 644	3 417	8 061	594	2 565	3 159	1 262	12 482	13
	Ago	4 369	3 631	8 001	560	2 805	3 364	1 291	12 655	14
	Set	4 686	3 494	8 180	580	2 979	3 559	1 295	13 034	15
	Out	5 124	3 495	8 619	587	3 069	3 656	1 258	13 533	15
	Nov	4 581	4 537	9 118	307	3 146	3 453	1 339	13 909	15
	Dez	3 529	4 190	7 719	136	3 304	3 440	1 996	13 155	16
01	Jan	4 131	4 039	8 170	101	3 351	3 451	2 077	13 698	14

	1	2	3=1+2	4	5	6=4+5	7	8=3+6+7	9
	Up to 1 year	Over 1 year	Total	Up to 1 year	Over 1 year	Total[2]	Shares and other equity	Total	Non-performing loans
	Loans			Securities other than shares					Memo items:

(1) Valores estimados até Agosto de 1997. / Estimated figures up to August 1997.
(2) Inclui acções e outras participações até Agosto de 1997. / Up to August 1997 includes shares and other equity.

B.6.1.4 PASSIVOS DAS OUTRAS INSTITUIÇÕES FINANCEIRAS MONETÁRIAS FACE AO SECTOR NÃO MONETÁRIO NÃO RESIDENTE[1] [2]

LIABILITIES OF OTHER MONETARY FINANCIAL INSTITUTIONS VIS-À-VIS NON-RESIDENT NON-MONETARY SECTOR[1] [2]

Por instrumento financeiro e prazo - Saldos em fim de mês

By financial instrument and maturity - End-of-month figures

Fonte / Source: Banco de Portugal

10^6 euros

		Depósitos				Equiparados a depósitos			Total	Por memória:
		À vista	Até 1 ano	A mais de 1 ano	Total	Até 1 ano	A mais de 1 ano	Total		Créditos
		1	2	3	4=1+2+3	5	6	7=5+6	8=4+7	9
96	Dez	576	3 449	18	4 044	261	417	678	4 721	431
97	Dez	551	5 566	346	6 463	60	577	637	7 100	520
98	Dez	617	4 552	531	5 700	30	974	1 004	6 703	966
99	Ago	741	6 032	813	7 586	99	1 499	1 598	9 184	1 420
	Set	712	6 181	875	7 768	22	1 464	1 486	9 253	1 372
	Out	791	6 388	771	7 949	56	1 473	1 530	9 479	1 392
	Nov	966	5 915	775	7 657	54	1 491	1 545	9 201	1 400
	Dez	786	4 612	780	6 178	46	1 559	1 604	7 783	1 470
00	Jan	789	5 194	742	6 725	45	1 582	1 627	8 352	1 493
	Fev	944	5 984	752	7 681	59	1 590	1 649	9 330	1 501
	Mar	771	6 820	732	8 323	170	1 561	1 731	10 054	1 531
	Abr	878	7 117	766	8 761	153	1 624	1 777	10 537	1 584
	Mai	1 725	7 457	650	9 832	141	1 699	1 840	11 672	1 663
	Jun	2 172	6 571	694	9 437	129	1 675	1 804	11 241	1 629
	Jul	2 005	6 088	723	8 816	235	1 611	1 847	10 663	1 565
	Ago	1 943	6 394	874	9 211	495	1 666	2 161	11 372	1 607
	Set	2 239	6 365	883	9 488	485	1 743	2 228	11 716	1 711
	Out	2 132	6 231	1 020	9 384	266	1 760	2 026	11 410	1 732
	Nov	2 204	6 460	904	9 568	188	1 803	1 991	11 559	1 660
	Dez	1 028	5 343	859	7 231	183	1 837	2 020	9 250	1 687
01	Jan	1 221	6 486	877	8 584	289	1 813	2 102	10 686	1 684

	1	2	3	4=1+2+3	5	6	7=5+6	8=4+7	9
	Sight	Up to 1 year	Over 1 year	Total	Up to 1 year	Over 1 year	Total	Total	Credits
	Deposits				Deposit-like instruments				Memo items:

(1) Valores estimados até Agosto de 1997. / Estimated figures up to August 1997.
(2) Não inclui títulos emitidos. / Excludes securities issued.

B.6.2 ACTIVOS E PASSIVOS DAS OUTRAS INSTITUIÇÕES FINANCEIRAS MONETÁRIAS FACE A NÃO RESIDENTES[1]

ASSETS AND LIABILITIES OF OTHER MONETARY FINANCIAL INSTITUTIONS VIS-À-VIS NON-RESIDENTS[1]

Por moeda - Saldos em fim de trimestre

By currency - End-of-quarter figures

Fonte / Source: Banco de Portugal

10^6 euros

		Activos							Passivos						
		Instituições financeiras monetárias			Sector não monetário			Total	Instituições financeiras monetárias			Sector não monetário			Total
		Moedas de países da área do euro	Moedas de países fora da área do euro	Total	Moedas de países da área do euro	Moedas de países fora da área do euro	Total		Moedas de países da área do euro	Moedas de países fora da área do euro	Total	Moedas de países da área do euro	Moedas de países fora da área do euro	Total	
		1	2	3=1+2	4	5	6=4+5	7=3+6	8	9	10=8+9	11	12	13=11+12	14=10+13
97	Dez	22 392	14 124	36 515	5 441	1 995	7 436	43 951	19 657	11 888	31 545	5 662	1 438	7 100	38 644
98	Mar	22 462	14 775	37 237	5 178	2 723	7 901	45 138	21 692	12 864	34 555	6 731	1 428	8 159	42 714
	Jun	20 574	14 611	35 185	5 185	2 563	7 748	42 933	22 204	14 224	36 428	6 224	1 512	7 736	44 164
	Set	24 517	14 439	38 956	5 428	2 778	8 206	47 162	24 610	14 860	39 470	5 535	1 770	7 305	46 775
	Dez	24 418	14 190	38 608	5 518	2 849	8 367	46 975	27 123	14 895	42 017	5 113	1 590	6 703	48 721
99	Mar	23 671	13 172	36 843	6 067	4 037	10 104	46 947	28 538	13 217	41 754	5 547	2 609	8 156	49 911
	Jun	21 364	14 233	35 597	6 004	4 224	10 227	45 825	30 150	13 811	43 961	6 068	3 205	9 273	53 234
	Set	22 938	14 419	37 357	6 376	3 632	10 008	47 365	35 102	13 108	48 209	6 226	3 027	9 253	57 462
	Dez	22 110	14 550	36 660	7 391	4 102	11 493	48 153	34 699	15 146	49 845	5 389	2 393	7 782	57 627
00	Mar	25 885	14 781	40 666	7 111	4 416	11 527	52 193	38 482	14 976	53 458	6 746	3 308	10 054	63 512
	Jun	23 711	14 712	38 423	7 513	4 317	11 831	50 253	41 488	15 915	57 403	7 474	3 767	11 240	68 643
	Set	24 092	14 457	38 549	8 322	4 712	13 034	51 583	42 978	18 397	61 376	8 340	3 375	11 715	73 091
	Dez	27 677	15 844	43 521	10 144	3 011	13 155	56 676	50 409	18 705	69 115	6 698	2 552	9 250	78 364

	1	2	3=1+2	4	5	6=4+5	7=3+6	8	9	10=8+9	11	12	13=11+12	14=10+13
	Euro area currencies	Non-euro area currencies	Total	Euro area currencies	Non-euro area currencies	Total	Total	Euro area currencies	Non-euro area currencies	Total	Euro area currencies	Non-euro area currencies	Total	Total
	Monetary financial institutions			Non-monetary sector				Monetary financial institutions			Non-monetary sector			
	Assets							Liabilities						

(1) Não inclui passivos por títulos emitidos. / Excludes liabilities for securities issued.

B.6.3.1 ACTIVOS DAS OUTRAS INSTITUIÇÕES FINANCEIRAS MONETÁRIAS FACE A INSTITUIÇÕES FINANCEIRAS MONETÁRIAS NÃO RESIDENTES

ASSETS OF OTHER MONETARY FINANCIAL INSTITUTIONS VIS-À-VIS NON-RESIDENT MONETARY FINANCIAL INSTITUTIONS

Por país - Saldos em fim de trimestre

By country - End-of-quarter figures

Fonte / Source: Banco de Portugal

10^6 euros

		Países da União Europeia				Por memória:							
		Área do euro	Outros	Países fora da União Europeia	Total	Alemanha	Espanha	França	Itália	Luxemburgo	Reino Unido	Brasil	EUA
		1	2	3	4=1+2+3	5	6	7	8	9	10	11	12
97	Dez	18 937	4 348	13 230	36 515	1 056	4 722	2 470	7 650	1 075	4 187	594	2 388
98	Mar	19 143	3 479	14 614	37 237	2 220	4 062	2 059	7 711	1 124	3 161	942	2 176
	Jun	17 700	3 335	14 151	35 185	1 656	3 783	1 911	7 425	1 227	3 131	967	2 118
	Set	19 011	2 898	17 046	38 956	3 992	3 761	2 586	6 479	891	2 642	958	1 557
	Dez	19 281	2 772	16 555	38 608	3 772	5 061	2 888	5 369	970	2 612	866	2 210
99	Mar	19 464	2 910	14 469	36 843	3 505	3 987	4 196	5 144	958	2 699	841	1 244
	Jun	17 624	2 797	15 176	35 597	3 176	3 428	3 346	4 706	1 099	2 626	750	1 474
	Set	18 507	2 968	15 881	37 357	3 147	3 441	3 466	5 460	1 001	2 707	849	1 359
	Dez	17 666	3 361	15 633	36 660	2 980	3 385	2 900	5 647	1 014	3 230	907	1 765
00	Mar	18 103	5 042	17 520	40 666	3 159	4 261	2 135	6 132	650	4 916	931	2 271
	Jun	18 300	3 367	16 756	38 423	4 604	4 192	2 377	5 230	283	3 164	613	2 218
	Set	16 744	3 198	18 607	38 549	3 945	3 807	2 139	5 044	319	3 081	601	1 843
	Dez	16 961	4 254	22 305	43 521	2 436	4 070	2 667	5 913	296	4 147	419	1 846

	1	2	3	4=1+2+3	5	6	7	8	9	10	11	12
	Euro area	Other	Non-European Union countries	Total	Germany	Spain	France	Italy	Luxembourg	United Kingdom	Brazil	USA
	European Union countries				Memo items:							

B.6.3.2 PASSIVOS DAS OUTRAS INSTITUIÇÕES FINANCEIRAS MONETÁRIAS FACE A INSTITUIÇÕES FINANCEIRAS *MONETÁRIAS* NÃO RESIDENTES[1]

LIABILITIES OF OTHER MONETARY FINANCIAL INSTITUTIONS VIS-À-VIS NON-RESIDENT MONETARY FINANCIAL INSTITUTIONS[1]

Por país - Saldos em fim de trimestre

By country - End-of-quarter figures

Fonte / Source: Banco de Portugal

10^6 euros

		Países da União Europeia		Países fora da União Europeia	Total	Por memória:							
		Área do euro	Outros			Alemanha	Espanha	França	Itália	Luxemburgo	Reino Unido	Brasil	EUA
		1	2	3	4=1+2+3	5	6	7	8	9	10	11	12
97	Dez	11 166	3 746	16 633	31 545	984	2 797	3 107	562	972	3 634	6	2 641
98	Mar	12 057	4 964	17 534	34 555	1 069	3 675	2 688	596	1 175	4 828	180	2 421
	Jun	14 072	5 765	16 591	36 428	1 126	3 303	2 656	714	2 619	5 634	47	3 346
	Set	16 525	4 959	17 986	39 470	2 309	3 760	4 181	889	2 339	4 646	134	3 235
	Dez	16 521	6 934	18 562	42 017	2 301	3 817	4 383	879	1 850	6 481	55	1 767
99	Mar	19 062	6 484	16 209	41 754	2 737	3 503	6 348	983	2 078	5 593	9	2 615
	Jun	19 121	7 891	16 949	43 961	2 975	3 265	5 304	1 748	2 033	7 400	91	3 343
	Set	22 471	7 244	18 495	48 209	3 755	3 660	4 850	3 154	2 196	7 026	53	3 287
	Dez	22 391	7 372	20 082	49 845	4 322	3 741	4 907	3 139	2 241	7 120	66	2 898
00	Mar	21 905	5 522	26 031	53 458	3 731	4 560	4 624	3 262	2 299	5 116	96	2 388
	Jun	24 804	5 700	26 899	57 403	4 825	4 990	5 021	3 925	2 327	5 346	26	2 350
	Set	23 937	6 131	31 308	61 376	4 135	5 067	4 691	3 354	2 318	5 682	3	3 044
	Dez	23 171	9 810	36 134	69 115	3 790	5 749	6 070	950	2 239	9 563	2	3 104

	1	2	3	4=1+2+3	5	6	7	8	9	10	11	12
	Euro area	Other	Non-European Union countries	Total	Germany	Spain	France	Italy	Luxembourg	United Kingdom	Brazil	USA
	European Union countries				Memo items:							

(1) Não inclui passivos por títulos emitidos. / Excludes liabilities for securities issued.

B.6.3.3 ACTIVOS DAS OUTRAS INSTITUIÇÕES FINANCEIRAS MONETÁRIAS FACE AO SECTOR NÃO MONETÁRIO NÃO RESIDENTE

ASSETS OF OTHER MONETARY FINANCIAL INSTITUTIONS VIS-À-VIS NON-RESIDENT NON-MONETARY SECTOR

Por país - Saldos em fim de trimestre

By country - End-of-quarter figures

Fonte / Source: Banco de Portugal

10^6 euros

		Países da União Europeia		Países fora da União Europeia	Total	Por memória:							
		Área do euro	Outros			Alemanha	Espanha	França	Itália	Luxemburgo	Reino Unido	Brasil	EUA
		1	2	3	4=1+2+3	5	6	7	8	9	10	11	12
97	Dez	3 868	1 002	2 566	7 436	341	766	123	428	1 619	888	394	559
98	Mar	3 711	1 103	3 086	7 901	312	695	153	292	1 430	1 002	449	863
	Jun	3 609	997	3 142	7 748	249	629	108	303	1 279	901	480	773
	Set	3 602	763	3 841	8 206	246	608	105	223	1 204	664	498	1 028
	Dez	3 719	1 064	3 584	8 367	359	932	115	177	1 002	949	411	910
99	Mar	4 336	837	4 930	10 104	527	1 342	134	269	726	726	484	1 068
	Jun	4 247	785	5 196	10 227	382	1 280	116	350	842	667	576	1 115
	Set	4 706	609	4 694	10 008	713	1 674	143	255	655	477	501	1 230
	Dez	5 855	477	5 161	11 493	1 030	2 402	135	154	772	368	667	1 249
00	Mar	5 255	570	5 702	11 527	-86	2 425	133	155	727	468	682	1 371
	Jun	5 248	810	5 773	11 831	-98	2 045	146	95	856	706	648	1 003
	Set	6 607	783	5 644	13 034	75	2 267	214	277	744	699	644	757
	Dez	8 528	768	3 859	13 155	129	2 359	308	214	764	665	416	777

	1	2	3	4=1+2+3	5	6	7	8	9	10	11	12
	Euro area	Other	Non-European Union countries	Total	Germany	Spain	France	Italy	Luxembourg	United Kingdom	Brazil	USA
	European Union countries				Memo items:							

B.6.3.4 PASSIVOS DAS OUTRAS INSTITUIÇÕES FINANCEIRAS MONETÁRIAS FACE AO SECTOR NÃO MONETÁRIO NÃO RESIDENTE[1]

Por país - Saldos em fim de trimestre

LIABILITIES OF OTHER MONETARY FINANCIAL INSTITUTIONS VIS-À-VIS NON-RESIDENT NON-MONETARY SECTOR[1]

By country - End-of-quarter figures

Fonte / Source: Banco de Portugal

10^6 euros

		Países da União Europeia		Países fora da União Europeia	Total	Por memória:							
		Área do euro	Outros			Alemanha	Espanha	França	Itália	Luxemburgo	Reino Unido	Brasil	EUA
		1	2	3	4=1+2+3	5	6	7	8	9	10	11	12
97	Dez	4 320	421	2 359	7 100	1 969	1 007	887	70	259	415	245	416
98	Mar	5 479	425	2 254	8 159	3 323	747	896	85	299	421	211	310
	Jun	5 417	302	2 017	7 736	2 781	922	1 014	162	422	296	210	324
	Set	4 941	327	2 037	7 305	2 670	784	945	161	292	323	255	411
	Dez	3 884	290	2 529	6 703	2 089	664	848	29	155	284	196	480
99	Mar	5 138	224	2 795	8 156	2 938	657	924	65	375	214	209	507
	Jun	5 402	411	3 460	9 273	3 150	664	1 011	135	372	400	217	692
	Set	5 734	300	3 219	9 253	3 148	756	1 119	124	353	290	203	628
	Dez	4 073	271	3 439	7 782	1 914	698	1 093	20	232	261	198	573
00	Mar	6 065	326	3 663	10 054	3 693	669	1 131	25	144	317	227	599
	Jun	6 059	351	4 830	11 240	3 428	802	1 168	14	85	343	229	633
	Set	5 253	391	6 071	11 715	2 825	905	941	16	225	383	246	530
	Dez	4 281	288	4 680	9 250	2 272	912	744	16	191	281	247	402

	1	2	3	4=1+2+3	5	6	7	8	9	10	11	12
	Euro area	Other	Non-European Union countries	Total	Germany	Spain	France	Italy	Luxembourg	United Kingdom	Brazil	USA
	European Union countries				Memo items:							

(1) Não inclui passivos por títulos emitidos. / Excludes liabilities for securities issued.

B.7.1 TAXAS DE JURO DAS OPERAÇÕES ACTIVAS DOS BANCOS
Média ponderada

BANKS' LENDING RATES
Weighted average

Fonte / Source: Banco de Portugal

Em percentagem / Percentage

		Operações de 91 a 180 dias				Operações de 181 dias a 1 ano				Operações de 2 a 5 anos		Operações a mais de 5 anos	
		Desconto		Empréstimos		Desconto		Empréstimos		Empréstimos		Empréstimos	
		Sociedades não financeiras privadas	Particulares e emigrantes	Sociedades não financeiras privadas	Particulares e emigrantes	Sociedades não financeiras privadas	Particulares e emigrantes	Sociedades não financeiras privadas	Particulares e emigrantes	Sociedades não financeiras privadas	Particulares e emigrantes	Sociedades não financeiras privadas	Particulares e emigrantes
		1	2	3	4	5	6	7	8	9	10	11	12
96	Dez	12.1	14.1	11.0	14.9	11.7	12.5	10.0	12.6	11.0	14.6	9.5	11.0
97	Dez	10.7	12.8	8.4	11.4	9.4	11.9	8.0	10.2	7.9	13.5	8.3	8.0
98	Dez	8.3	10.2	6.0	7.6	6.7	7.9	5.6	7.8	5.8	9.0	5.9	5.7
99	Set	7.1	9.5	4.9	6.9	6.0	8.1	4.9	6.5	5.0	9.2	5.1	4.9
	Out	7.2	9.4	5.1	7.2	6.1	8.1	4.7	6.5	5.4	9.2	4.6	4.8
	Nov	7.2	9.2	5.1	7.1	6.2	7.8	4.6	6.8	5.5	9.0	4.7	5.0
	Dez	7.1	9.4	5.1	6.7	6.1	7.8	4.8	6.9	5.2	9.5	4.7	5.0
00	Jan	7.3	9.2	5.1	7.0	5.9	7.8	4.7	6.8	5.0	9.1	4.9	5.1
	Fev	7.2	9.1	5.5	7.3	6.3	7.6	4.7	6.8	5.1	8.8	4.9	5.1
	Mar	7.3	9.1	5.7	7.2	6.2	7.6	5.1	7.2	5.4	9.1	5.6	5.2
	Abr	7.4	9.3	5.7	7.3	6.5	8.2	5.4	7.3	5.4	9.1	5.1	5.6
	Mai	7.5	9.4	5.8	7.4	6.9	8.1	5.8	7.5	5.7	9.3	5.8	5.7
	Jun	7.6	9.4	5.6	7.8	6.7	8.5	5.6	7.6	6.0	10.0	5.8	6.0
	Jul	7.8	9.3	5.6	7.8	6.9	8.5	5.7	7.7	6.0	10.1	5.5	6.2
	Ago	7.9	9.4	6.4	8.3	7.2	8.5	5.8	8.1	6.9	9.1	6.2	6.4
	Set	8.0	9.5	6.4	8.3	7.4	8.8	5.9	8.0	6.2	10.2	6.3	6.6
	Out	8.1	9.6	6.4	8.8	7.7	9.1	6.1	8.0	6.1	9.1	6.5	6.7
	Nov	8.2	9.9	6.6	8.0	7.5	9.0	6.1	8.1	6.1	9.7	6.3	6.8
	Dez	8.2	9.9	6.4	8.4	7.3	8.8	6.3	8.4	6.2	10.0	6.3	6.9
01	Jan	8.1	10.1	6.5	8.5	7.2	8.9	6.8	8.5	6.1	11.4	6.4	6.8
	Fev	7.9	9.8	6.4	8.8	7.1	8.3	5.9	8.7	6.5	10.9	6.1	6.5

	1	2	3	4	5	6	7	8	9	10	11	12
	Non-financial private corporations	Private individuals and emigrants	Non-financial private corporations	Private individuals and emigrants	Non-financial private corporations	Private individuals and emigrants	Non-financial private corporations	Private individuals and emigrants	Non-financial private corporations	Private individuals and emigrants	Non-financial private corporations	Private individuals and emigrants
	Discount		Loans		Discount		Loans		Loans		Loans	
	From 91 to 180 days operations				From 181 days to 1 year operations				From 2 to 5 years operations		Over 5 years operations	

B.7.2 TAXAS DE JURO DAS OPERAÇÕES PASSIVAS E DE BILHETES DO TESOURO CEDIDOS SEM RECURSO PELOS BANCOS AO SECTOR RESIDENTE NÃO MONETÁRIO EXCEPTO ADMINISTRAÇÕES PÚBLICAS
Média ponderada

BANKS' DEPOSIT RATES AND RATES ON TREASURY BILLS SOLD OUTRIGHT BY BANKS TO THE RESIDENT NON-MONETARY SECTOR EXCEPT GENERAL GOVERNMENT
Weighted average

Fonte / Source: Banco de Portugal

Em percentagem / Percentage

		Operações até 30 dias				Operações de 181 dias a 1 ano			Operações a mais de 1 ano			
		Depósitos a prazo	Acordos de recompra de bilhetes do Tesouro	Depósitos a prazo de 31 a 90 dias	Depósitos a prazo de 91 a 180 dias	Depósitos a prazo	Depósitos de poupança reformado	Depósitos a prazo e de poupança de emigrantes	Depósitos a prazo	Depósitos de poupança habitação	Depósitos a prazo e de poupança de emigrantes	Bilhetes do Tesouro cedidos sem recurso (taxa média)
		1	2	3	4	5	6	7	8	9	10	11
96	Dez	6.0	6.5	5.9	5.5	5.4	5.4	5.3	5.3	5.6	5.4	6.4
97	Dez	4.7	4.9	4.6	4.6	4.1	4.1	4.1	4.1	4.1	3.8	4.9
98	Dez	3.2	3.1	3.2	3.3	2.8	2.9	2.8	2.8	3.0	2.5	3.7
99	Set	2.4	2.4	2.5	2.7	2.3	2.3	2.3	2.4	2.5	2.4	3.4
	Out	2.5	2.4	2.5	2.8	2.3	2.3	2.2	2.5	2.5	2.5	3.3
	Nov	2.5	2.6	2.7	2.8	2.5	2.4	2.1	2.6	2.4	2.6	2.6
	Dez	2.9	.	2.8	2.8	2.4	2.3	2.2	2.6	2.4	2.5	.
00	Jan	2.9	.	2.8	2.9	2.6	2.4	2.3	2.8	2.4	2.6	.
	Fev	3.1	.	2.8	2.9	2.5	2.2	2.3	3.1	2.5	2.8	.
	Mar	2.9	.	3.0	3.0	2.6	2.3	2.3	3.2	2.5	2.8	.
	Abr	3.6	.	3.0	3.0	2.6	2.4	2.3	3.5	2.5	2.8	.
	Mai	3.9	.	3.1	3.1	2.8	2.6	2.4	3.1	2.6	2.7	.
	Jun	4.2	.	3.5	3.3	3.0	2.7	2.6	3.2	2.7	2.7	.
	Jul	4.2	.	3.3	3.5	3.3	2.9	2.9	3.4	2.8	2.9	.
	Ago	4.2	.	3.5	3.3	3.3	3.0	3.2	3.7	3.1	3.3	.
	Set	4.2	.	3.8	3.7	3.3	3.0	3.2	3.5	3.0	3.2	.
	Out	4.4	.	4.1	3.9	3.4	3.1	3.2	3.9	3.1	3.2	.
	Nov	4.5	.	4.3	4.2	3.6	3.1	3.3	4.4	3.4	3.4	.
	Dez	4.7	.	4.5	4.4	3.5	3.1	3.3	4.4	3.4	3.6	.
01	Jan	4.7	.	4.3	4.3	3.6	3.2	3.3	4.2	3.5	3.6	.
	Fev	4.7	.	4.3	4.3	3.5	3.3	3.3	4.0	3.5	3.3	.

	1	2	3	4	5	6	7	8	9	10	11
	Time deposits	Treasury bills repurchase agreements	Time deposits from 31 to 90 days	Time deposits from 91 to 180 days	Time deposits	Pensioners' savings deposits	Emigrants' time and savings deposits	Time deposits	Housing savings deposits	Emigrants' time and savings deposits	Treasury bills sold outright (average rate)
	Up to 30 days operations				From 181 days to 1 year operations			Over 1 year operations			

B.7.3.1 CUSTOS POR NATUREZA DE OUTRAS INSTITUIÇÕES FINANCEIRAS MONETÁRIAS (continua)

Valores acumulados desde o início do ano

OTHER MONETARY FINANCIAL INSTITUTIONS' OPERATING COSTS (to be continued)

Cumulative values since the beginning of the year

Fonte / Source: Banco de Portugal

10^6 euros

		Recursos de instituições de crédito				Outros recursos					
		Instituições de crédito no País		Instituições de crédito no estrangeiro	Total	Depósitos	Empréstimos	Títulos	Capitais próprios e equiparados	Garantias recebidas	Compromissos assumidos por terceiros
		das quais: Banco de Portugal	Total								
		1	2	3	4=2+3	5	6	7	8	9	10
95	Jun	80	537	695	1 232	2 465	1	208	89	1	1
	Set	102	770	1 019	1 788	3 764	1	328	138	1	2
	Dez	138	944	1 327	2 272	5 017	0	431	176	2	3
96	Mar	19	256	339	595	1 274	1	129	44	0	0
	Jun	27	491	676	1 166	2 471	1	238	87	1	1
	Set	34	791	989	1 780	3 656	1	384	134	2	1
	Dez	46	1 084	1 339	2 423	4 707	1	539	179	2	2
97	Mar	4	267	367	634	964	1	223	55	0	0
	Jun	13	527	760	1 287	1 880	1	464	107	1	0
	Set	21	814	1 149	1 963	2 753	2	730	163	1	0
	Dez	30	1 107	1 562	2 669	3 617	3	1 005	221	2	1
98	Mar	2	273	407	680	816	1	349	58	0	0
	Jun	9	513	816	1 329	1 564	1	761	110	1	0
	Set	13	781	1 252	2 033	2 385	2	1 391	169	1	1
	Dez	19	1 063	1 722	2 785	3 103	3	1 875	238	2	2
99	Mar	7	266	400	666	598	1	481	59	1	0
	Jun	16	479	778	1 257	1 146	1	975	117	1	1
	Set	31	709	1 213	1 922	1 681	1	1 466	179	1	1
	Dez	46	984	1 690	2 675	2 235	1	1 817	247	2	2
00	Mar	16	309	509	819	611	0	463	83	0	1
	Jun	33	498	1 101	1 598	1 257	0	869	164	1	1
	Set	55	788	1 745	2 533	2 013	1	1 277	261	1	1

	1	2	3	4=2+3	5	6	7	8	9	10
	Banco de Portugal	Total	Foreign credit institutions	Total	Deposits	Loans	Securities	Capital accounts	Received guarantees	Commitments assumed by third parties
	of which: Domestic credit institutions									
	Credit institutions resources				Other resources					

B.7.3.1 CUSTOS POR NATUREZA DE OUTRAS INSTITUIÇÕES FINANCEIRAS MONETÁRIAS (continuação)

Valores acumulados desde o início do ano

OTHER MONETARY FINANCIAL INSTITUTIONS' OPERATING COSTS (continued)

Cumulative values since the beginning of the year

Fonte / Source: Banco de Portugal

10^6 euros

		Operações cambiais, de taxa de juro e sobre cotações				Serviços bancários e operações realizadas por terceiros	Outros custos				Total
		das quais:			Total		dos quais:			Total	
		Operações cambiais à vista	Operações cambiais a prazo	Operações de *swap*			Custos com o pessoal	Fornecimentos e serviços de terceiros	Amortizações e provisões do exercício		
		11	12	13	14	15	16	17	18	19	20=4+...+10+14+15+19
95	Jun	961	167	336	1 492	34	808	411	716	2 162	7 685
	Set	1 427	240	526	2 238	51	1 211	620	980	3 146	11 459
	Dez	1 682	271	542	2 555	70	1 630	874	1 422	4 373	14 898
96	Mar	323	59	318	739	18	423	219	345	1 101	3 903
	Jun	552	117	628	1 364	37	869	464	698	2 255	7 640
	Set	841	203	961	2 188	59	1 315	723	1 033	3 421	11 624
	Dez	1 190	294	1 320	3 177	85	1 766	1 030	1 642	4 965	16 079
97	Mar	311	111	274	878	20	439	240	366	1 214	3 989
	Jun	678	195	533	1 725	45	927	507	865	2 672	8 182
	Set	1 127	238	869	2 643	73	1 403	785	1 263	4 006	12 335
	Dez	1 708	434	1 292	3 980	99	1 910	1 115	1 912	5 756	17 352
98	Mar	360	52	467	1 069	28	444	281	411	1 378	4 379
	Jun	751	70	1 072	2 283	55	914	580	843	2 849	8 954
	Set	1 364	123	2 023	4 113	86	1 364	900	1 245	4 247	14 429
	Dez	2 092	169	2 492	5 624	117	1 852	1 251	2 445	6 564	20 313
99	Mar	1 135	156	914	2 559	33	472	299	694	1 777	6 173
	Jun	2 317	163	1 659	4 693	66	997	641	1 349	3 491	11 747
	Set	4 189	172	2 368	7 518	100	1 501	973	2 059	5 127	17 997
	Dez	5 053	196	3 202	9 450	143	2 007	1 405	2 906	7 400	23 972
00	Mar	639	110	1 098	2 094	48	535	342	734	2 375	6 494
	Jun	1 700	130	2 037	4 420	88	1 051	697	1 464	4 003	12 402
	Set	2 957	165	3 088	6 989	135	1 572	1 076	2 082	5 673	18 883

	11	12	13	14	15	16	17	18	19	20=4+...+10+14+15+19
	Spot foreign exchange operations	Forward foreign exchange operations	Swap operations	Total	Bank services and third parties operations	Personnel costs	Supplies and services from third parties	Depreciation and provisions	Total	Total
	of which:					of which:				
	Foreign exchange, interest rate and quotation operations					Other costs				

B.7.3.2 PROVEITOS POR NATUREZA DE OUTRAS INSTITUIÇÕES FINANCEIRAS MONETÁRIAS (continua)

Valores acumulados desde o início do ano

OTHER MONETARY FINANCIAL INSTITUTIONS' OPERATING INCOME (to be continued)

Cumulative values since the beginning of the year

Fonte / Source: Banco de Portugal

10^6 euros

		Aplicações em instituições de crédito				Outras aplicações			
		Instituições de crédito no país		Instituições de crédito no estrangeiro	Total	Crédito	Títulos	Garantias prestadas	Compromissos perante terceiros
		das quais: Banco de Portugal	Total						
		1	2	3	4=2+3	5	6	7	8
95	Jun	287	778	789	1 568	2 824	1 606	52	31
	Set	422	1 137	1 169	2 306	4 231	2 437	77	42
	Dez	548	1 481	1 550	3 031	5 584	3 147	103	43
96	Mar	122	371	359	731	1 426	897	27	5
	Jun	228	718	672	1 390	2 847	1 749	55	10
	Set	328	1 102	981	2 083	4 335	2 574	84	15
	Dez	425	1 508	1 299	2 807	5 813	3 474	114	22
97	Mar	109	396	311	707	1 438	810	29	5
	Jun	208	784	691	1 475	2 898	1 668	59	15
	Set	286	1 162	1 129	2 291	4 360	2 398	90	23
	Dez	359	1 540	1 584	3 124	5 883	3 150	122	41
98	Mar	84	363	439	802	1 500	800	32	5
	Jun	163	683	851	1 534	2 914	1 686	63	20
	Set	232	1 015	1 267	2 282	4 535	3 039	94	30
	Dez	285	1 366	1 692	3 058	6 108	4 036	129	42
99	Mar	54	334	347	681	1 519	812	33	7
	Jun	103	598	658	1 256	3 016	1 696	67	13
	Set	149	876	1 000	1 876	4 516	2 399	102	28
	Dez	195	1 201	1 390	2 591	6 090	3 231	139	37
00	Mar	54	375	400	775	1 738	802	38	10
	Jun	113	632	809	1 441	3 533	1 693	75	25
	Set	188	980	1 241	2 221	5 641	2 380	110	36

	1	2	3	4=2+3	5	6	7	8
	Banco de Portugal	Total	Foreign credit institutions	Total	Credit	Securities	Guarantees	Commitments vis-à-vis third parties
	of which:							
	Domestic credit institutions							
	Investment on credit institutions				Other investments			

B.7.3.2 PROVEITOS POR NATUREZA DE OUTRAS INSTITUIÇÕES FINANCEIRAS MONETÁRIAS (continuação)

Valores acumulados desde o início do ano

OTHER MONETARY FINANCIAL INSTITUTIONS' OPERATING INCOME (continued)

Cumulative values since the beginning of the year

Fonte / Source: Banco de Portugal

10^6 euros

		Operações cambiais, de taxa de juro e sobre cotações				Serviços bancários e operações realizadas por conta de terceiros	Outros proveitos	Total	Resultado de exploração
		dos quais:			Total				
		Operações cambiais à vista	Operações cambiais a prazo	Operações de *swap*					
		9	10	11	12	13	14	15=4+...+8+12+13+14	16
95	Jun	863	253	330	1 477	163	382	8 102	418
	Set	1 349	354	547	2 297	244	528	12 163	704
	Dez	1 668	397	565	2 694	330	734	15 666	768
96	Mar	360	59	358	830	80	159	4 155	252
	Jun	624	115	681	1 526	169	371	8 116	476
	Set	943	191	1 051	2 375	259	593	12 318	694
	Dez	1 316	287	1 444	3 435	399	1 018	17 083	1 004
97	Mar	371	110	264	933	112	273	4 307	318
	Jun	823	185	580	1 901	262	581	8 858	676
	Set	1 296	237	874	2 806	398	981	13 346	1 011
	Dez	1 911	444	1 375	4 260	582	1 559	18 722	1 370
98	Mar	403	44	561	1 179	157	394	4 869	490
	Jun	828	69	1 200	2 450	331	835	9 832	878
	Set	1 430	119	2 180	4 295	526	1 239	16 039	1 610
	Dez	2 216	154	2 687	5 889	743	2 021	22 025	1 712
99	Mar	1 203	107	969	2 650	184	780	6 665	491
	Jun	2 394	121	1 808	4 944	393	1 323	12 708	961
	Set	4 280	121	2 603	7 880	604	1 816	19 220	1 223
	Dez	5 186	176	3 493	9 951	865	2 773	25 676	1 704
00	Mar	661	139	1 195	2 220	268	1 188	7 039	545
	Jun	1 734	167	2 167	4 594	506	1 709	13 576	1 175
	Set	2 971	254	3 285	7 238	780	2 197	20 602	1 719

	9	10	11	12	13	14	15 =4+...+8+12+13+14	16
	Spot foreign exchange operations	Forward foreign exchange operations	Swap operations	Total	Bank services and operations on account of third parties	Other income	Total	Operating profit / loss
	of which:							
	Foreign exchange, interest rate and quotation operations							

B.8.1.1 BALANÇO DOS FUNDOS DE INVESTIMENTO MOBILIÁRIO[1]

BALANCE SHEET OF MUTUAL FUNDS[1]

VALORES LÍQUIDOS POR TIPO DE FUNDO[2]

NET VALUES BROKEN DOWN BY TYPE OF FUNDS[2]

Saldos em fim de semestre

End-of-semester figures

Fonte / Source: CMVM e Banco de Portugal./ Securities Market Commission and Banco de Portugal

10^6 euros

		Fundo de acções	Fundo de obrigações	Fundos de tesouraria[1]	Fundos de poupança reforma	Fundos de poupança em acções	Fundos de fundos	Fundos mistos	Não classificados	Total
		1	2	3	4	5	6	7	8	9=1+...+8
90	Jun	97.0	366.0	855.0	0.0	0.0	0.0	140.0	0.0	1 458.0
	Dez	98.0	670.0	1 071.0	1.0	0.0	0.0	110.0	0.0	1 950.0
91	Jun	101.0	1 519.0	1 432.0	1.0	0.0	0.0	99.0	0.0	3 152.0
	Dez	96.3	2 554.8	1 646.1	5.8	0.0	0.0	122.8	0.0	4 425.8
92	Jun	32.1	3 481.5	1 887.2	8.0	0.0	0.0	122.4	0.0	5 531.2
	Dez	94.3	4 096.8	1 575.5	17.8	0.0	0.0	69.3	0.0	5 853.8
93	Jun	111.3	4 749.5	1 517.6	22.0	0.0	0.0	86.0	0.0	6 486.4
	Dez	205.0	6 176.0	1 710.3	58.3	0.0	0.0	196.3	0.0	8 346.0
94	Jun	283.5	7 135.3	1 955.9	75.3	0.0	0.0	264.8	0.0	9 714.8
	Dez	227.2	7 197.9	2 639.4	102.3	0.0	0.0	183.1	0.0	10 350.0
95	Jun	358.0	4 784.0	5 722.0	107.0	0.0	10.0	50.0	0.0	11 031.0
	Dez	340.7	5 186.3	4 247.2	175.5	10.6	664.3	14.5	0.0	10 639.2
96	Jun	426.0	5 985.7	3 999.2	220.2	16.4	702.8	11.7	0.0	11 362.0
	Dez	712.2	7 006.5	3 975.6	409.2	57.5	1 035.3	11.4	0.0	13 207.7
97	Jun	1 543.0	7 443.0	4 274.0	500.0	106.0	2 485.0	321.0	0.0	16 672.0
	Dez	1 984.0	7 566.0	4 839.0	770.0	216.0	3 300.0	940.0	0.0	19 615.0
98	Jun	2 821.0	7 589.0	5 289.0	918.0	347.0	4 363.0	1 899.0	0.0	23 226.0
	Dez	2 768.0	7 660.0	5 968.0	1 072.0	386.0	4 089.0	2 012.0	0.0	23 955.0
99	Jun	2 512.0	7 879.9	7 084.5	1 095.8	376.1	3 686.7	1 963.5	0.0	24 598.6
	Dez	2 999.6	6 788.1	7 114.0	1 179.9	507.4	3 652.0	1 846.3	0.0	24 087.4
00	Jun	2 980.6	5 922.1	6 784.1	1 177.9	534.1	3 147.0	1 898.1	0.0	22 443.9
	Dez	2 831.6	5 700.6	6 073.8	1 245.7	510.1	2 936.9	2 144.5	0.0	21 443.3

	1	2	3	4	5	6	7	8	9=1+...+8
	Equity-based funds	Bond funds	*Fundos de tesouraria*[1]	Retirement saving funds	Share saving funds	Funds of funds	Mixed funds	Non-classified	Total

(1) Não inclui Fundos do Mercado Monetário que em termos estatísticos são considerados Outras Instituições Financeiras Monetárias./ Does not include Money Market Funds which in statistical terms are considered as Other Monetary Financial Institutions.
(2) Os valores líquidos incluem os montantes aplicados acrescidos de activos diversos líquidos de empréstimos e de passivos diversos. Desta forma, o total deste quadro não coincide com o total dos Quadros B.8.1.2.1, B.8.1.2.2, B.8.1.2.3 e B.8.1.2.4. / Net values include the amounts invested plus sundry assets less loans and sundry liabilities, wherefore the total of this table does not correspond to the total of Tables B.8.1.2.1, B.8.1.2.2, B.8.1.2.3 and B.8.1.2.4.

B.8.1.2.1 COMPOSIÇÃO DA CARTEIRA DE APLICAÇÕES DOS FUNDOS DE INVESTIMENTO MOBILIÁRIO[1]

COMPOSITION OF THE INVESTMENTS PORTFOLIO OF MUTUAL FUNDS[1]

MONTANTES APLICADOS POR SECTOR INSTITUCIONAL

AMOUNTS INVESTED BROKEN DOWN BY INSTITUTIONAL SECTORS

Saldos em fim de semestre

End-of-semester figures

Fonte / Source: CMVM e Banco de Portugal./ Securities Market Commission and Banco de Portugal

10^6 euros

		Sector residente							Sector não residente[2]						
									Outros países da área do euro		Países fora da área do euro				
		Instituições financeiras monetárias	Outros intermediários financeiros e auxiliares financeiros	Sociedades de seguros e fundos de pensões	Administração central (AC)	Administrações públicas (excepto AC)	Sociedades não financeiras	Total	Instituições financeiras monetárias	Sector não monetário	Instituições financeiras monetárias	Sector não monetário	Total	Não sectorizado	Total
		1	2	3	4	5	6	7=1+...+6	8	9	10	11	12=8+...+11	13	14=7+12+13
97	Jun	3 980.0	2 437.5	48.2	4 848.7	105.8	2 378.4	13 798.7	800.5	1 023.9	364.4	1 076.2	3 265.0	0.0	17 063.7
	Dez	4 859.6	3 492.3	79.0	4 594.2	85.3	2 909.9	16 020.2	848.8	1 317.4	413.4	1 361.5	3 941.1	0.0	19 961.3
98	Jun	5 099.3	4 540.4	117.0	4 473.0	94.1	4 183.2	18 507.1	939.9	1 621.0	514.1	1 844.4	4 919.3	0.3	23 426.6
	Dez	5 450.5	4 364.5	116.6	4 465.0	104.7	4 233.2	18 734.5	855.3	2 246.7	547.8	1 703.9	5 353.6	0.0	24 088.1
99	Jun	5 728.1	3 531.7	163.7	3 698.2	94.4	4 208.1	17 424.2	1 491.5	3 065.5	558.2	2 250.8	7 366.0	0.0	24 790.2
	Dez	5 888.3	3 405.6	170.9	2 024.1	90.0	3 807.8	15 386.7	1 774.7	3 771.8	518.2	2 748.6	8 813.2	13.2	24 213.1
00	Jun	4 942.1	2 873.9	1.0	1 843.9	26.9	3 706.1	13 393.9	1 858.2	3 488.7	929.6	2 960.9	9 237.3	0.0	22 631.2
	Dez	3 652.1	2 561.9	0.0	1 594.7	17.4	2 847.0	10 673.0	1 661.4	4 684.2	613.5	3 910.5	10 869.6	0.0	21 542.6

	1	2	3	4	5	6	7=1+...+6	8	9	10	11	12=8+...+11	13	14=7+12+13
	Monetary financial institutions	Other financial intermediaries and financial auxiliaries	Insurance companies and pension funds	Central government (CG)	General government (except CG)	Non-financial corporations	Total	Monetary financial institutions	Non-monetary sector	Monetary financial institutions	Non-monetary sector	Total	Non-specified sector	Total
	Resident Sector							Other euro area countries		Non-euro area countries		Non-resident Sector[2]		

(1) Não inclui Fundos do Mercado Monetário que em termos estatísticos são considerados Outras Instituições Financeiras Monetárias./ Does not include Money Market Funds which in statistical terms are considered as Other Monetary Financial Institutions.
(2) A Grécia ainda se encontra classificada nos "Países fora da área do euro". / Greece is still included in the "Non-euro area countries".

B.8.1.2.2 COMPOSIÇÃO DA CARTEIRA DE APLICAÇÕES DOS FUNDOS DE INVESTIMENTO MOBILIÁRIO[1]

COMPOSITION OF THE INVESTMENT PORTFOLIO OF MUTUAL FUNDS[1]

MONTANTES APLICADOS POR INSTRUMENTO FINANCEIRO E SECTOR

AMOUNTS INVESTED BROKEN DOWN BY FINANCIAL INSTRUMENT AND SECTOR

Saldos em fim de semetre

End-of-semester figures

Fonte / Source: CMVM e Banco de Portugal./ Securities Market Commission and Banco de Portugal

10^6 euros

		Numerário e Depósitos			Títulos excepto acções			Acções e outras participações			Instrumento não especificado	Total
		Residentes[2]	Não residentes	Total	Residentes	Não residentes	Total	Residentes	Não residentes	Total		
		1	2	3=1+2	4	5	6=4+5	7	8	9=7+8	10	11=3+6+9+10
90	Jun	120.0	0.0	120.0	1 215.3	1.5	1 216.8	64.1	0.0	64.1	.	1 400.8
	Dez	199.4	0.0	199.4	1 626.6	1.0	1 627.6	71.1	0.0	71.1	.	1 898.2
91	Jun	350.9	0.0	350.9	2 660.4	1.0	2 661.4	69.9	0.0	69.9	.	3 082.2
	Dez	508.7	0.0	508.7	3 763.2	0.8	3 764.0	63.1	1.0	64.1	.	4 336.7
92	Jun	725.8	1.5	727.3	4 703.1	6.0	4 709.1	29.2	4.0	33.2	.	5 469.7
	Dez	467.9	0.0	467.9	5 142.1	36.3	5 178.4	79.5	8.0	87.5	.	5 733.7
93	Jun	378.7	25.0	403.7	5 632.8	193.0	5 825.8	89.2	28.0	117.2	.	6 346.7
	Dez	809.2	169.9	979.1	6 552.7	466.5	7 019.2	143.5	127.0	270.5	.	8 268.9
94	Jun	1 092.8	230.4	1 323.2	7 130.2	813.5	7 943.7	180.0	182.0	362.0	.	9 629.0
	Dez	2 053.6	1 214.1	3 267.7	5 434.1	1 189.0	6 623 1	188.1	120.0	308.1	.	10 198 9
95	Jun	3 105.6	1 471.1	4 576.7	5 379.0	771.0	6 150.0	204.0	89.0	293.0	.	11 019.7
	Dez	3 269.6	.	3 269.6	5 954.2	616.5	6 570.7	352.4	547.3	899.7	.	10 740.0
96	Jun	1 634.6	.	1 634.6	7 468.7	1 184.9	8 653.6	530.8	669.1	1 199.8	.	11 488.0
	Dez	2 151.8	.	2 151.8	7 567.0	1 869.1	9 436.1	1 177.0	539.0	1 716.0	.	13 303.9
97	Jun	2 373.0	1.5	2 374.5	7 972.2	2 893.7	10 865.9	3 453.4	369.9	3 823.3	0.0	17 063.7
	Dez	3 089.5	21.2	3 110.8	8 014.9	3 382.7	11 397.6	4 915.7	537.1	5 452.9	0.0	19 961.3
98	Jun	2 998.2	28.8	3 026.9	8 657.9	4 052.7	12 710.6	6 851.0	838.0	7 689.1	0.3	23 426.8
	Dez	3 346.3	29.4	3 375.7	8 977.8	4 321.7	13 299.5	6 410.4	1 002.6	7 412.9	0.0	24 088.1
99	Jun	3 309.5	2.6	3 312.1	8 779.2	5 487.1	14 266.4	5 335.5	1 876.3	7 211.8	0.0	24 790.2
	Dez	3 464.7	4.7	3 469.4	6 761.3	5 934.2	12 695.5	5 160.7	2 874.3	8 035.0	13.2	24 213.1
00	Jun	2 973.6	12.6	2 986.2	5 930.4	6 138.9	12 069.2	4 490.0	3 085.8	7 575.8	0.0	22 631.2
	Dez	2 208.6	15.1	2 223.7	4 691.4	7 788.1	12 479.5	3 773.0	3 066.4	6 839.5	0.0	21 542.6

	1	2	3=1+2	4	5	6=4+5	7	8	9=7+8	10	11=3+6+9+10
	Residents[2]	Non-residents	Total	Residents	Non-residents	Total	Residents	Non-residents	Total	Non-specied Instruments	Total
	Currency and deposits			Securities other than shares			Shares and other equity				

(1) Não inclui Fundos do Mercado Monetário que em termos estatísticos são considerados Outras Instituições Financeiras Monetárias./ Does not include Money Market Funds which in statistical terms are considered as Other Monetary Financial Institutions.
(2) No período de Dezembro de 1995 a Dezembro de 1996, este valor inclui os montantes referentes a não residentes. / From December 1995 to December1996, this figure includes the amounts relative to non-residents.

B.8.1.2.3 COMPOSIÇÃO DA CARTEIRA DE APLICAÇÕES DOS FUNDOS DE INVESTIMENTO MOBILIÁRIO[1]

COMPOSITION OF THE INVESTMENT PORTFOLIO OF MUTUAL FUNDS[1]

MONTANTES APLICADOS POR INSTRUMENTO FINANCEIRO, PRAZO ORIGINAL E MOEDA

AMOUNTS INVESTED BROKEN DOWN BY FINANCIAL INSTRUMENT, ORIGINAL MATURITY AND CURRENCY

Saldos em fim de semestre

End-of-semester figures

Fonte / Source: CMVM e Banco de Portugal./ Securities Market Commission and Banco de Portugal

10^6 euros

		Sector residente					Sector não residente					Não sectorizado	Moeda[2]		Total
		Numerário e depósitos		Títulos excepto acções		Acções e outras participações	Numerário e depósitos		Títulos excepto acções		Acções e outras participações		Moedas de países da área euro	Moedas de países fora da área euro	
		Até 1 ano	A mais de 1ano	Até 1 ano	A mais de 1ano		Até 1 ano	A mais de 1ano	Até 1 ano	A mais de 1ano					
		1	2	3	4	5	6	7	8	9	10	11	12	13	14=1+...+11= =12+13
97	Jun	2 228.4	144.7	2 788.8	5 183.7	3 453.4	1.5	0.0	19.6	2 874.1	369.9	0.0	16 565.6	498.1	17 063.7
	Dez	2 935.5	154.0	2 269.1	5 746.3	4 915.7	21.2	0.0	87.0	3 295.8	537.1	0.0	19 284.9	676.9	19 961.8
98	Jun	2 967.2	31.0	2 228.1	6 430.1	6 851.0	28.8	0.0	121.9	3 930.7	838.0	0.3	22 454.7	972.0	23 426.6
	Dez	3 296.1	50.2	1 845.0	7 132.8	6 410.4	29.4	0.0	29.4	4 292.2	1 002.6	0.0	22 877.5	1 210.6	24 088.1
99	Jun	3 124.7	184.8	1 864.2	6 915.1	5 335.5	2.6	0.0	17.9	5 469.2	1 876.3	0.0	23 115.4	1 674.9	24 790.2
	Dez	3 227.8	237.0	1 479.5	5 281.8	5 160.7	4.7	0.0	26.5	5 907.7	2 874.3	13.2	22 229.4	1 983.7	24 213.1
00	Jun	2 879.7	93.9	1 375.6	4 554.8	4 490.0	12.6	0.0	113.2	6 025.6	3 085.8	0.0	20 330.6	2 300.6	22 631.2
	Dez	2 077.3	131.3	1 032.9	3 658.5	3 773.0	15.1	0.0	405.0	7 383.1	3 066.4	0.0	19 352.2	2 190.5	21 542.6

	1	2	3	4	5	6	7	8	9	10	11	12	13	14=1+...+11= =12+13
	Up to 1 Year	Over 1 Year	Up to 1 Year	Over 1 Year	Shares and other equity	Up to 1 Year	Over 1 Year	Up to 1 Year	Over 1 Year	Shares and other equity	Non-specified sector	Euro area currencies	Non-euro area currencies	Total
	Currency and deposits		Securities other than shares			Currency and deposits		Securities other than shares				Currency[2]		
	Resident sector					Non-resident sector								

(1) Não inclui Fundos do Mercado Monetário que em termos estatísticos são considerados Outras Instituições Financeiras Monetárias./ Does not include Money Market Funds which in statistical terms are considered as Other Monetary Financial Institutions.
(2) As dracmas gregas ainda se encontram classificadas nas "Moedas de países fora da área do euro". / Greek drachmas are still classified in the "Non-euro area countries".

B.8.1.2.4 COMPOSIÇÃO DA CARTEIRA DE APLICAÇÕES DOS FUNDOS DE INVESTIMENTO MOBILIÁRIO[1]

COMPOSITION OF THE INVESTMENT PORTFOLIO OF MUTUAL FUNDS[1]

MONTANTES APLICADOS POR PAÍS EMITENTE

AMOUNTS INVESTED BROKEN DOWN BY ISSUING COUNTRY

Saldos em fim de semestre

End-of-semester figures

Fonte / Source:CMVM e Banco de Portugal./ Securities Market Commission and Banco de Portugal

10^6 euros

		Países da área do euro[2]		Países fora da área do euro[2]		País não especificado	Total	Por memória:							
		Portugal	Outros	Outros países da União Europeia	Países fora da União Europeia			Alemanha	Espanha	França	Itália	Luxemburgo	Reino Unido	Brasil	EUA
		1	2	3	4	5	6=1+...+5	7	8	9	10	11	12	13	14
97	Jun	13 798.5	1 824.4	505.9	934.9	0.0	17 063.7	643.0	332.4	154.4	41.3	307.7	448.8	98.4	210.9
	Dez	16 020.8	2 166.2	515.7	1 259.2	0.0	19 961.8	554.0	542.3	263.9	64.7	344.0	433.5	103.3	286.3
98	Jun	18 507.3	2 560.9	920.2	1 438.3	0.3	23 426.9	673.7	496.1	510.2	47.2	451.9	641.8	247.9	342.6
	Dez	18 734.5	3 101.9	923.6	1 328.0	0.0	24 088.1	666.6	1 015.7	565.1	84.6	429.5	784.4	197.0	426.6
99	Jun	17 424.2	1 892.2	1 617.1	3 856.7	0.0	24 790.2	1 218.5	1 162.7	659.1	325.9	668.3	735.5	196.2	720.4
	Dez	15 386.7	5 546.4	1 170.4	2 096.4	13.2	24 213.1	1 743.4	1 217.4	812.2	356.3	751.7	920.9	215.0	840.6
00	Jun	13 393.9	5 346.8	1 161.1	2 729.3	0.0	22 631.2	2 084.3	852.8	819.1	426.5	528.3	925.1	277.7	1 078.5
	Dez	10 673.0	6 345.6	1 346.9	3 177.1	0.0	21 542.6	2 574.6	470.0	871.9	542.9	525.3	1 133.7	236.0	1 093.9

	1	2	3	4	5	6=1+...+5	7	8	9	10	11	12	13	14
	Portugal	Other	Other European Union countries	Countries outside the European Union	Non-specified country	Total	Germany	Spain	France	Italy	Luxembourg	United Kingdom	Brazil	USA
	Euro area countries[2]		Non-euro area countries[2]				Memo:							

(1) Não inclui Fundos do Mercado Monetário que em termos estatísticos são considerados Outras Instituições Financeiras Monetárias./ Does not include Money Market Funds which in statistical terms are considered as Other Monetary Financial Institutions.
(2) A Grécia ainda se encontra classificada nos "Outros países da União Europeia". / Greece is still included in the "Other European Union countries".

B.8.2.1.1 BALANÇO DOS OUTROS INTERMEDIÁRIOS FINANCEIROS[a] (EXCEPTO FUNDOS DE INVESTIMENTO)

BALANCE SHEET OF OTHER FINANCIAL INTERMEDIARIES[a] (EXCLUDING MUTUAL FUNDS)

Saldos em fim de semestre

End-of-semester figures

Fonte / Source: Banco de Portugal

10^6 euros

		Activos				Passivos					Total
		Activos sob a forma de depósitos e outras aplicações similares	Títulos em carteira	Créditos concedidos	Activos diversos	Passivos sob a forma de empréstimos e outros recursos similares	Empréstimos subordinados	Obrigações (excepto subordinadas) e outros títulos de rendimento fixo	Capital e reservas	Passivos diversos	
		1	2	3	4	5	6	7	8	9	10=1+...+4=5+...+9
94	Dez	191.8	1 383.8	4 326.3	635.7	2 837.3	160.1	797.6	1 848.7	894.0	6 537.7
95	Jun	347.5	2 563.1	4 506.1	1 228.0	3 379.0	202.9	768.5	2 849.9	1 444.3	8 644.7
	Dez	361.9	3 036.3	4 910.0	1 028.9	3 471.6	199.5	799.7	3 429.8	1 436.5	9 337.1
96	Jun	326.9	2 831.0	5 129.2	975.2	3 383.1	206.1	920.3	3 087.3	1 665.5	9 262.3
	Dez	275.4	3 798.8	5 898.7	807.7	3 739.6	207.2	1 578.4	3 924.2	1 331.2	10 780.6
97	Jun	247.4	3 678.4	5 816.8	1 285.5	3 741.2	225.1	1 362.6	3 701.7	1 997.5	11 028.1
	Dez	360.4	5 225.6	6 388.4	960.7	4 371.0	312.2	1 781.5	5 117.2	1 353.3	12 935.2
98	Jun	527.6	6 173.6	6 687.6	1 329.9	5 079.4	264.2	2 003.6	5 296.5	2 075.0	14 718.7
	Dez	1 052.2	4 580.8	8 114.9	768.0	4 825.6	290.1	2 083.8	5 201.7	2 114.6	14 515.8
99	Jun	1 019.9	5 570.9	8 354.2	1 298.8	5 031.1	262.3	2 114.3	5 091.7	3 744.4	16 243.8
	Dez	1 059.1	5 454.9	9 561.0	1 221.9	5 967.6	337.3	2 313.8	6 140.0	2 538.2	17 296.9
00	Jun	1 260.7	5 528.3	10 213.6	1 588.6	6 544.8	336.2	2 306.6	6 316.1	3 087.5	18 591.2

	1	2	3	4	5	6	7	8	9	10=1+...+4=5+...+9
	Deposits and other similar investments	Securities	Loans and advances	Other assets	Loans and other similar resources	Subordinated loans	Bonds (excluding subordinated bonds) and other fixed-income securities	Capital and reserves	Other liabilities	Total
	Assets				Liabilities					

B.8.2.1.2 BALANÇO DOS AUXILIARES FINANCEIROS[b]
Saldos em fim de trimestre

BALANCE SHEET OF FINANCIAL AUXILIARIES[b]
End-of-quarter figures

Fonte / Source: Banco de Portugal

10^6 euros

		Activos				Passivos					Total
		Activos sob a forma de depósitos e outras aplicações similares	Títulos em carteira	Créditos concedidos	Activos diversos	Passivos sob a forma de empréstimos e outros recursos similares	Empréstimos subordinados	Obrigações (excepto subordinadas) e outros títulos de rendimento fixo	Capital e reservas	Passivos diversos	
		1	2	3	4	5	6	7	8	9	10=1+...+4=5+...+9
95	Set	59.6	76.7	0.0	266.8	29.1	0.1	0.0	162.9	211.0	403.1
	Dez	62.9	72.6	0.0	145.4	24.1	1.2	0.0	192.4	63.1	280.8
96	Mar	81.3	75.4	0.0	181.3	32.3	1.2	0.0	169.2	135.4	338.1
	Jun	59.0	82.5	0.0	222.9	33.9	1.3	0.0	166.0	163.2	364.4
	Set	83.8	66.1	0.1	281.4	39.4	1.3	0.0	161.6	229.1	431.4
	Dez	100.5	63.1	0.2	168.6	46.4	1.3	0.0	191.3	93.3	332.3
97	Mar	103.2	59.7	0.2	206.7	51.8	1.3	0.0	167.9	148.7	369.7
	Jun	110.4	63.3	0.3	276.3	55.4	1.4	0.0	168.4	225.3	450.3
	Set	149.1	45.7	0.3	349.5	57.4	1.4	0.0	166.3	319.6	544.6
	Dez	172.4	48.6	0.6	155.7	45.5	0.6	0.0	212.2	119.1	377.4
98	Mar	177.9	41.7	0.5	209.8	43.6	0.4	0.0	176.8	209.1	429.9
	Jun	160.3	57.5	0.6	292.1	42.2	0.5	0.0	176.7	291.1	510.5
	Set	183.3	53.8	0.5	378.9	40.7	0.5	0.0	174.3	401.0	616.6
	Dez	197.1	46.9	0.4	177.1	49.8	0.6	0.0	247.5	123.6	421.4
99	Mar	208.4	49.5	0.4	251.0	59.6	0.5	0.0	209.2	240.0	509.3
	Jun	191.3	47.3	0.8	333.9	71.6	0.5	0.0	198.5	302.7	573.3
	Set	204.8	45.3	0.9	425.5	73.5	0.5	0.0	200.8	401.7	676.5
	Dez	221.0	41.9	0.5	223.4	81.1	2.6	0.0	247.9	155.2	486.8
00	Mar	236.7	41.3	0.7	306.1	84.6	2.5	0.0	202.9	294.8	584.8
	Jun	243.8	36.3	1.2	391.4	81.4	2.6	0.0	204.5	384.2	672.7
	Set	241.5	54.1	1.5	490.7	74.4	2.2	0.0	204.9	506.3	787.8
	Dez	236.8	53.4	0.9	358.8	65.3	2.2	0.0	260.0	322.4	649.9

	1	2	3	4	5	6	7	8	9	10=1+...+4=5+...+9
	Deposits and other similar investments	Securities	Loans and advances	Other assets	Loans and other similar resources	Subordinated loans	Bonds (excluding subordinated bonds) and other fixed-income securities	Capital and reserves	Other liabilities	Total
	Assets				Liabilities					

B.8.2.2.1 ACTIVOS DE OUTROS INTERMEDIÁRIOS FINANCEIROS (EXCEPTO FUNDOS DE INVESTIMENTO) E AUXILIARES FINANCEIROS SOB A FORMA DE DEPÓSITOS E OUTRAS APLICAÇÕES SIMILARES EM INSTITUIÇÕES FINANCEIRAS[c]
Saldos em fim de semestre

DEPOSITS AND OTHER SIMILAR INVESTMENTS OF OTHER FINANCIAL INTERMEDIARIES (EXCLUDING MUTUAL FUNDS) AND FINANCIAL AUXILIARIES IN FINANCIAL INSTITUTIONS[c]
End-of-semester figures

Fonte / Source: Banco de Portugal

10^6 euros

		Instituições financeiras residentes									Instituições financeiras não residentes			Total		
		Instituições financeiras monetárias			dos quais: Depósitos à ordem			Instituições financeiras não monetárias								
		Interme-diários financeiros	Auxiliares financeiros	Total	Interme-diários financeiros	Auxiliares financeiros	Total	Interme-diários financeiros	Auxiliares financeiros	Total	Interme-diários financeiros	Auxiliares financeiros	Total	Interme-diários financeiros	Auxiliares financeiros	Total
		1	2	3=1+2	4	5	6=4+5	7	8	9=7+8	10	11	12=10+11	13=1+7+10	14=2+8+11	15=13+14
94	Dez	179.3	55.8	235.1	47.1	18.5	65.5	5.7	9.7	15.3	6.9	0.0	6.9	191.8	65.4	257.3
95	Jun	323.3	62.4	385.7	188.7	19.4	208.1	1.3	9.0	10.3	22.8	0.0	22.8	347.5	71.4	418.9
	Dez	348.5	53.0	401.5	174.4	14.2	188.6	8.0	9.7	17.7	5.4	0.2	5.6	361.9	62.9	424.8
96	Jun	312.5	55.2	367.6	132.4	17.7	150.1	10.1	3.8	13.9	4.3	0.0	4.4	326.9	59.0	385.9
	Dez	257.7	86.7	344.4	109.0	44.7	153.7	13.5	13.8	27.3	4.2	0.0	4.2	275.4	100.5	375.9
97	Jun	236.0	98.5	334.5	114.1	59.9	174.0	10.9	11.8	22.8	0.5	0.1	0.6	247.4	110.4	357.8
	Dez	346.3	142.6	488.9	241.6	88.2	329.8	11.7	29.5	41.2	2.5	0.3	2.8	360.4	172.4	532.9
98	Jun	510.6	123.5	634.1	358.6	72.0	430.6	10.2	36.5	46.7	6.8	0.3	7.2	527.6	160.3	687.9
	Dez	350.9	153.7	504.7	116.0	82.7	198.7	39.9	42.9	82.8	661.4	0.5	661.9	1 052.2	197.1	1 249.3
99	Jun	375.8	160.3	536.1	193.0	98.1	291.1	34.0	30.8	64.8	610.1	0.2	610.3	1 019.9	191.3	1 211.2
	Dez	393.6	184.5	578.1	205.6	111.3	316.9	50.5	35.1	85.6	615.0	1.4	616.4	1 059.1	221.0	1 280.1
00	Jun	735.6	207.4	943.0	397.0	147.3	544.3	18.4	35.2	53.6	602.8	1.2	604.0	1 356.8	243.8	1 600.6
	Dez	.	207.1	.	.	131.1	.	.	29.2	.	.	0.5	.	.	236.8	.

	1	2	3=1+2	4	5	6=4+5	7	8	9=7+8	10	11	12=10+11	13=1+7+10	14=2+8+11	15=13+14
	Financial interme-diaries	Financial auxiliaries	Total	Financial interme-diaries	Financial auxiliaries	Total	Financial interme-diaries	Financial auxiliaries	Total	Financial interme-diaries	Financial auxiliaries	Total	Financial interme-diaries	Financial auxiliaries	Total
	Monetary financial institutions			of which: Demand deposits			Non-monetary financial institutions			Non-resident financial institutions			Total		
	Resident financial institutions														

B.8.2.2.2 TÍTULOS EM CARTEIRA DE OUTROS INTERMEDIÁRIOS FINANCEIROS (EXCEPTO FUNDOS DE INVESTIMENTO) E AUXILIARES FINANCEIROS [c]
Saldos em fim de semestre

SECURITIES OF OTHER FINANCIAL INTERMEDIARIES (EXCLUDING MUTUAL FUNDS) AND FINANCIAL AUXILIARIES [c]
End-of-semester figures

Fonte / Source: Banco de Portugal

10^6 euros

		Títulos de rendimento fixo						Títulos de rendimento variável			Títulos de rendimento não especificado			Total		
		Residentes			Não residentes											
		Interme-diários financeiros	Auxiliares financeiros	Total	Interme-diários financeiros	Auxiliares financeiros	Total	Interme-diários financeiros	Auxiliares financeiros	Total	Interme-diários financeiros	Auxiliares financeiros	Total	Interme-diários financeiros	Auxiliares financeiros	Total
		1	2	3=1+2	4	5	6=4+5	7	8	9=7+8	10	11	12=10+11	13=1+4+7+10	14=2+5+8+11	15=13+14
94	Dez	125.6	90.8	216.4	0.0	0.0	0.0	1 255.6	3.9	1 259.5	2.6	0.2	2.9	1 383.8	95.0	1 478.7
95	Jun	98.9	72.9	171.8	1.7	0.1	1.9	2 459.6	4.4	2 464.0	3.0	0.1	3.1	2 563.1	77.6	2 640.8
	Dez	80.8	66.9	147.8	9.7	1.3	11.1	2 927.6	4.2	2 931.8	18.1	0.1	18.2	3 036.3	72.6	3 108.8
96	Jun	64.4	76.6	140.9	36.4	1.4	37.8	2 729.5	4.4	2 733.9	0.7	0.1	0.8	2 831.0	82.5	2 913.4
	Dez	122.2	56.7	179.0	14.9	1.4	16.2	3 645.7	4.9	3 650.6	16.0	0.1	16.1	3 798.8	63.1	3 861.9
97	Jun	109.2	53.9	163.1	1.6	3.7	5.3	3 513.4	5.7	3 519.1	54.3	0.0	54.3	3 678.4	63.3	3 741.7
	Dez	129.1	39.7	168.8	1.0	3.7	4.7	4 861.0	5.2	4 866.2	234.5	0.0	234.5	5 225.6	48.6	5 274.3
98	Jun	129.8	48.6	178.4	1.0	3.7	4.7	4 845.5	5.2	4 850.7	1 197.3	0.0	1 197.3	6 173.6	57.5	6 231.1
	Dez	81.8	38.6	120.4	2.3	2.5	4.8	4 440.3	5.8	4 446.1	56.3	0.0	56.3	4 580.8	46.9	4 627.6
99	Jun	54.9	38.9	93.8	7.9	2.4	10.3	5 454.3	6.1	5 460.4	53.8	-0.1	53.7	5 570.9	47.3	5 618.2
	Dez	45.0	32.4	77.4	1.0	2.4	3.4	5 354.8	7.1	5 361.9	54.1	0.0	54.1	5 454.9	41.9	5 496.8
00	Jun	30.2	25.2	55.4	11.0	1.2	12.2	5 433.3	9.8	5 443.1	53.8	0.1	53.9	5 528.3	36.3	5 564.6
	Dez	.	25.8	.	.	1.2	.	.	26.4	.	.	0.0	.	.	53.4	.

	1	2	3=1+2	4	5	6=4+5	7	8	9=7+8	10	11	12=10+11	13=1+4+7+10	14=2+5+8+11	15=13+14
	Financial interme-diaries	Financial auxiliaries	Total	Financial interme-diaries	Financial auxiliaries	Total	Financial interme-diaries	Financial auxiliaries	Total	Financial interme-diaries	Financial auxiliaries	Total	Financial interme-diaries	Financial auxiliaries	Total
	Residents			Non-residents			Shares and other equity			Non-specified securities			Total		
	Securities other than shares														

B.8.2.2.3 CRÉDITOS CONCEDIDOS POR OUTROS INTERMEDIÁRIOS FINANCEIROS (EXCEPTO FUNDOS DE INVESTIMENTO) E AUXILIARES FINANCEIROS [c]
Saldos em fim de semestre

LOANS AND ADVANCES GRAUTED BY OTHER FINANCIAL INTERMEDIARIES (EXLUDING MUTUAL FUNDS) AND FINANCIAL AUXILIARIES [c]
End-of-semester figures

Fonte / Source: Banco de Portugal

10^6 euros

		Créditos concedidos (excepto cobrança duvidosa)				Créditos de cobrança duvidosa			dos quais:	Total
		Residentes			Não residentes	Residentes	Não residentes	Sector não especificado	Concedidos por auxiliares financeiros	
		A curto prazo	A médio e longo prazos	Prazo não especificado						
		1	2	3	4	5	6	7	8	9=1+...+7
94	Dez	777.1	2 886.2	148.3	3.9	475.8	1.7	33.3	0.0	4 326.4
95	Jun	782.4	2 867.2	214.5	5.4	605.2	1.6	29.8	0.0	4 506.1
	Dez	1 000.1	2 979.1	268.4	4.7	624.9	1.2	31.5	0.0	4 910.0
96	Jun	1 002.7	3 140.3	302.4	5.1	641.1	1.3	36.4	0.0	5 129.3
	Dez	1 206.0	3 424.4	635.6	7.1	593.3	1.9	30.7	0.2	5 898.9
97	Jun	1 125.0	3 647.1	429.5	8.5	577.6	2.6	26.8	0.3	5 817.1
	Dez	1 258.9	4 046.1	463.0	8.7	588.1	2.4	21.8	0.6	6 389.0
98	Jun	1 235.1	4 379.7	452.1	9.6	584.3	2.6	24.7	0.6	6 688.2
	Dez	1 675.8	4 917.7	886.4	10.5	595.5	4.3	25.0	0.4	8 115.2
99	Jun	1 436.0	5 465.5	857.6	13.5	555.7	2.2	24.5	0.8	8 355.0
	Dez	1 950.0	6 156.0	836.0	8.9	583.5	3.7	23.4	0.5	9 561.5
00	Jun	1 680.9	6 917.3	813.3	8.7	635.2	3.3	26.5	1.2	10 085.2

	1	2	3	4	5	6	7	8	9=1+...+7
	Short-term	Medium and long term	Non-specified term	Non-residents	Residents	Non-residents	Non-specified sector	Granted by financial auxiliaries	Total
	Residents								
	Loans and advances (excluding non-performing loans)				Non-performing loans			of which:	

B.8.2.2.4 ACTIVOS DIVERSOS DE OUTROS INTERMEDIÁRIOS FINANCEIROS (EXCEPTO FUNDOS DE INVESTIMENTO) E AUXILIARES FINANCEIROS [c]

OTHER ASSETS OF OTHER FINANCIAL INTERMEDIARIES (EXLUDING MUTUAL FUNDS) AND FINANCIAL AUXILIARIES [c]

Saldos em fim de semestre

End-of-semester figures

Fonte / Source: Banco de Portugal

10^6 euros

		Imobilizações corpóreas			Adiantamentos			Contas a regularizar			Diversos			Total		
		Interme-diários financeiros	Auxiliares financeiros	Total	Interme-diários financeiros	Auxiliares financeiros	Total	Interme-diários financeiros	Auxiliares financeiros	Total	Interme-diários financeiros	Auxiliares financeiros	Total	Interme-diários financeiros	Auxiliares financeiros	Total
		1	2	3=1+2	4	5	6=4+5	7	8	9=7+8	10	11	12=10+11	13=1+4+7+10	14=2+5+8+11	15=13+14
94	Dez	100.8	44.9	145.7	78.5	10.9	89.4	410.2	40.8	451.0	46.2	7.0	53.2	635.7	103.6	739.3
95	Jun	104.6	41.4	146.0	100.8	15.7	116.5	544.6	50.6	595.2	478.0	98.0	576.0	1 228.0	205.7	1 433.7
	Dez	116.3	41.9	158.2	101.9	16.1	118.1	755.8	68.5	824.3	54.9	18.8	73.7	1 028.9	145.4	1 174.3
96	Jun	89.0	43.8	132.8	96.6	18.7	115.2	336.2	64.1	400.3	453.5	96.3	549.8	975.2	222.9	1 198.1
	Dez	86.4	46.4	132.7	98.4	23.5	121.9	352.1	78.8	430.9	270.8	19.9	290.7	807.7	168.6	976.3
97	Jun	86.2	54.8	141.0	115.8	17.5	133.2	354.3	83.6	437.9	729.2	120.5	849.7	1 285.5	276.3	1 561.8
	Dez	90.9	59.6	150.4	88.8	15.1	103.9	439.6	70.4	510.0	341.4	10.7	352.1	960.7	155.7	1 116.4
98	Jun	83.5	56.9	140.4	114.7	15.2	129.9	381.6	78.8	460.4	750.1	141.2	891.2	1 329.9	292.1	1 622.0
	Dez	80.6	74.1	154.6	110.2	16.7	126.9	386.2	64.4	450.7	191.0	21.9	213.0	768.0	177.1	945.1
99	Jun	82.6	76.5	159.1	197.4	21.9	219.3	398.0	86.6	484.6	620.8	148.9	769.7	1 298.8	333.9	1 632.7
	Dez	87.0	92.9	179.9	176.2	15.5	191.7	859.4	97.2	956.6	99.3	17.8	117.1	1 221.9	223.4	1 445.3
00	Jun	90.3	89.2	179.5	220.7	18.3	239.0	545.6	99.6	645.2	742.8	184.3	927.1	1 599.4	391.4	1 990.8
	Dez	.	72.5	.	.	15.3	.	.	120.3	.	.	150.7	.	.	358.8	.

	1	2	3=1+2	4	5	6=4+5	7	8	9=7+8	10	11	12=10+11	13=1+4+7+10	14=2+5+8+11	15=13+14
	Financial interme-diaries	Financial auxiliaries	Total	Financial interme-diaries	Financial auxiliaries	Total	Financial interme-diaries	Financial auxiliaries	Total	Financial interme-diaries	Financial auxiliaries	Total	Financial interme-diaries	Financial auxiliaries	Total
	Fixed assets			Trade credits and advances			Other accounts receivable			Other			Total		

B.8.2.2.5 PASSIVOS DE OUTROS INTERMEDIÁRIOS FINANCEIROS (EXCEPTO FUNDOS DE INVESTIMENTO) E AUXILIARES FINANCEIROS SOB A FORMA DE EMPRÉSTIMOS E OUTROS RECURSOS SIMILARES [c]

LOANS AND OTHER SIMILAR RESOURCES OF OTHER FINANCIAL INTERMEDIARIES (EXCLUDING MUTUAL FUNDS) AND FINANCIAL AUXILIARIES [c]

Saldos em fim de semestre

End-of-semester figures

Fonte / Source: Banco de Portugal

10^6 euros

		Instituições financeiras residentes						Instituições financeiras não residentes			Sector não especificado			Total		
		Instituições financeiras monetárias			Instituições financeiras não monetárias											
		Interme-diários financeiros	Auxiliares financeiros	Total	Interme-diários financeiros	Auxiliares financeiros	Total	Interme-diários financeiros	Auxiliares financeiros	Total	Interme-diários financeiros	Auxiliares financeiros	Total	Interme-diários financeiros	Auxiliares financeiros	Total
		1	2	3=1+2	4	5	6=4+5	7	8	9=7+8	10	11	12=10+11	13=1+4+7+10	14=2+5+8+11	15=13+14
94	Dez	2 172.3	0.3	2 172.6	264.5	0.9	265.5	188.7	0.0	188.7	211.7	10.6	222.3	2 837.3	11.8	2 849.1
95	Jun	2 775.3	0.4	2 775.7	248.7	1.1	249.7	125.9	0.0	125.9	229.1	21.1	250.3	3 379.0	22.6	3 401.6
	Dez	2 776.3	0.2	2 776.5	277.6	1.2	278.8	112.1	0.0	112.1	305.5	22.7	328.3	3 471.6	24.1	3 495.7
96	Jun	2 602.1	0.4	2 602.5	328.3	1.5	329.8	163.1	0.0	163.1	289.6	32.0	321.6	3 383.1	33.9	3 417.0
	Dez	2 978.6	0.8	2 979.4	350.9	1.6	352.5	126.2	0.0	126.2	283.9	44.0	328.0	3 739.6	46.4	3 786.0
97	Jun	2 893.2	1.6	2 894.8	451.7	1.0	452.7	136.6	0.0	136.6	259.7	52.7	312.5	3 741.2	55.4	3 796.5
	Dez	3 444.8	1.4	3 446.2	532.6	1.1	533.7	87.5	0.0	87.5	306.2	42.9	349.1	4 371.0	45.5	4 416.5
98	Jun	4 147.4	1.9	4 149.4	549.3	1.6	551.0	85.8	0.0	85.8	296.8	38.6	335.5	5 079.4	42.2	5 121.6
	Dez	3 780.0	2.1	3 782.1	638.1	1.9	639.9	110.5	0.0	110.5	297.0	45.8	342.8	4 825.6	49.8	4 875.4
99	Jun	3 909.8	2.5	3 912.3	771.1	1.5	772.6	73.4	0.0	73.4	276.8	67.6	344.4	5 031.1	71.6	5 102.7
	Dez	4 693.5	4.0	4 697.5	798.4	1.3	799.7	112.3	0.0	112.3	363.4	75.8	439.2	5 967.6	81.1	6 048.7
00	Jun	5 132.4	5.1	5 137.5	922.6	2.2	924.8	196.7	0.0	196.7	278.5	74.1	352.6	6 530.2	81.4	6 611.6
	Dez	.	4.6	.	.	1.6	.	.	0.0	.	.	59.1	.	.	65.3	.

	1	2	3=1+2	4	5	6=4+5	7	8	9=7+3	10	11	12=10+11	13=1+4+7+10	14=2+5+8+11	15=13+14
	Financial interme-diaries	Financial auxiliaries	Total	Financial interme-diaries	Financial auxiliaries	Total	Financial interme-diaries	Financial auxiliaries	Total	Financial interme-diaries	Financial auxiliaries	Total	Financial interme-diaries	Financial auxiliaries	Total
	Monetary financial institutions			Non-monetary financial institutions			Non-resident financial institutions			Non-specified sector			Total		
	Resident financial institutions														

B.8.2.2.6 CAPITAL E RESERVAS DE OUTROS INTERMEDIÁRIOS FINANCEIROS (EXCEPTO FUNDOS DE INVESTIMENTO) E AUXILIARES FINANCEIROS[c]

CAPITAL AND RESERVES OF OTHER FINANCIAL INTERMEDIARIES (EXCLUDING MUTUAL FUNDS) AND FINANCIAL AUXILIARIES[c]

Saldos em fim de semestre

End-of-semester figures

Fonte / Source: Banco de Portugal

10^6 euros

		Capital			Reservas e resultados			Provisões para riscos diversos			Total		
		Intermediários financeiros	Auxiliares financeiros	Total	Intermediários financeiros	Auxiliares financeiros	Total	Intermediários financeiros	Auxiliares financeiros	Total	Intermediários financeiros	Auxiliares financeiros	Total
		1	2	3=1+2	4	5	6=4+5	7	8	9=7+8	10=1+4+7	11=2+5+8	12=10+11
94	Dez	1 444.1	122.3	1 566.4	345.5	56.1	401.6	59.1	2.9	62.0	1 848.7	181.3	2 030.0
95	Jun	2 377.4	124.6	2 502.0	417.9	34.3	452.2	54.5	3.1	57.6	2 849.9	162.0	3 011.9
	Dez	2 702.2	130.4	2 832.6	676.9	59.1	736.0	50.7	3.0	53.7	3 429.8	192.4	3 622.3
96	Jun	2 536.8	127.1	2 663.9	496.5	35.7	532.3	53.9	3.1	57.1	3 087.3	166.0	3 253.2
	Dez	3 196.6	123.3	3 319.9	665.6	63.9	729.5	62.0	4.2	66.1	3 924.2	191.3	4 115.5
97	Jun	3 071.3	121.6	3 192.9	559.3	40.8	600.1	71.1	6.0	77.1	3 701.7	168.4	3 870.0
	Dez	3 554.0	122.5	3 676.5	1 478.2	87.6	1 565.8	85.0	2.1	87.1	5 117.2	212.2	5 329.4
98	Jun	3 672.6	122.8	3 795.4	1 520.3	51.7	1 572.0	103.5	2.3	105.9	5 296.5	176.7	5 473.2
	Dez	4 240.0	120.8	4 360.7	863.5	123.7	987.1	98.3	3.1	101.4	5 201.7	247.5	5 449.2
99	Jun	4 504.4	122.7	4 627.1	477.2	72.4	549.6	110.1	3.4	113.5	5 091.7	198.5	5 290.2
	Dez	5 258.7	112.9	5 371.6	762.1	132.4	894.5	119.2	2.6	121.8	6 140.0	247.9	6 387.9
00	Jun	5 354.8	115.7	5 470.5	822.8	85.8	908.6	129.1	3.0	132.1	6 306.7	204.5	6 511.2
	Dez	.	115.9	.	.	137.0	.	.	7.1	.	.	260.0	.

	1	2	3=1+2	4	5	6=4+5	7	8	9=7+8	10=1+4+7	11=2+5+8	12=10+11
	Financial intermediaries	Financial auxiliaries	Total	Financial intermediaries	Financial auxiliaries	Total	Financial intermediaries	Financial auxiliaries	Total	Financial intermediaries	Financial auxiliaries	Total
	Equity capital			Reserves and net income			Provisions for sundry risks			Total		

B.8.2.2.7 PASSIVOS DIVERSOS DE OUTROS INTERMEDIÁRIOS FINANCEIROS E AUXILIARES FINANCEIROS (EXCEPTO FUNDOS DE INVESTIMENTO)[c]

OTHER LIABILITIES OF OTHER FINANCIAL INTERMEDIARIES (EXCLUDING MUTUAL FUNDS) AND FINANCIAL AUXILIARIES[c]

Saldos em fim de semestre

End-of-semester figures

Fonte / Source: Banco de Portugal

10^6 euros

		Adiantamentos			Contas a regularizar			Diversos			Total		
		Intermediários financeiros	Auxiliares financeiros	Total	Intermediários financeiros	Auxiliares financeiros	Total	Intermediários financeiros	Auxiliares financeiros	Total	Intermediários financeiros	Auxiliares financeiros	Total
		1	2	3=1+2	4	5	6=4+5	7	8	9=7+8	10=1+4+7	11=2+5+8	12=10+11
94	Dez	44.3	14.2	58.5	459.6	39.4	499.0	390.0	17.4	407.4	894.0	70.9	964.9
95	Jun	23.3	8.7	32.0	558.0	43.6	601.6	863.0	117.9	980.9	1 444.3	170.1	1 614.4
	Dez	60.7	12.3	73.0	902.4	47.1	949.5	473.4	3.8	477.2	1 436.5	63.1	1 499.7
96	Jun	36.5	12.9	49.4	644.9	43.1	688.0	984.1	107.3	1 091.4	1 665.5	163.2	1 828.7
	Dez	58.8	20.3	79.0	797.1	56.7	853.8	475.4	16.4	491.7	1 331.2	93.3	1 424.5
97	Jun	45.4	9.2	54.6	855.1	77.6	932.7	1 097.0	138.5	1 235.4	1 997.5	225.3	2 222.8
	Dez	77.6	17.7	95.3	758.5	95.2	853.7	517.2	6.3	523.4	1 353.3	119.1	1 472.4
98	Jun	56.6	9.2	65.8	760.8	101.8	862.5	1 257.7	180.1	1 437.7	2 075.0	291.1	2 366.1
	Dez	96.2	20.6	116.8	1 561.8	86.2	1 648.0	456.7	16.7	473.4	2 114.6	123.6	2 238.2
99	Jun	73.9	14.0	87.9	2 516.9	106.0	2 622.9	1 153.6	182.7	1 336.3	3 744.4	302.7	4 047.1
	Dez	97.4	24.7	122.1	1 912.5	122.2	2 034.7	528.3	8.3	536.6	2 538.2	155.2	2 693.4
00	Jun	84.8	12.7	97.5	1 688.9	151.4	1 840.3	1 337.6	220.1	1 557.7	3 111.3	384.2	3 495.5
	Dez	.	24.4	.	.	156.4	.	.	141.6	.	.	322.4	.

	1	2	3=1+2	4	5	6=4+5	7	8	9=7+8	10=1+4+7	11=2+5+8	12=10+11
	Financial intermediaries	Financial auxiliaries	Total	Financial intermediaries	Financial auxiliaries	Total	Financial intermediaries	Financial auxiliaries	Total	Financial intermediaries	Financial auxiliaries	Total
	Trade credits and advances			Other accounts payable			Other			Total		

B.8.2.3.1 DESENVOLVIMENTO DE RESULTADOS DE OUTROS INTERMEDIÁRIOS FINANCEIROS (EXCEPTO FUNDOS DE INVESTIMENTO) E AUXILIARES FINANCEIROS - CUSTOS[1][c] (continua)

Valores acumulados desde o início do ano

PROFIT AND LOSS ACCOUNT OF OTHER FINANCIAL INTERMEDIARIES (EXCLUDING MUTUAL FUNDS) AND FINANCIAL AUXILIARIES - COSTS AND LOSSES[1][c] (to be continued)

Cumulative values since the beginning of the year

Fonte / Source: Banco de Portugal

10^6 euros

	Juros e custos equiparados			Comissões			Prejuízos em operações financeiras			Custos com o pessoal			Fornecimentos e serviços de terceiros		
	Interme-diários financeiros	Auxiliares financeiros	Total	Interme-diários financeiros	Auxiliares financeiros	Total	Interme-diários financeiros	Auxiliares financeiros	Total	Interme-diários financeiros	Auxiliares financeiros	Total	Interme-diários financeiros	Auxiliares financeiros	Total
	1	2	3=1+2	4	5	6=4+5	7	8	9=7+8	10	11	12=10+11	13	14	15=13+14
94	417.9	0.3	418.2	53.2	40.2	93.4	28.6	11.8	40.4	72.9	19.1	92.0	98.4	34.3	132.8
95	770.1	2.4	772.5	70.3	30.8	101.0	160.8	1.0	161.8	91.5	28.6	120.1	111.3	62.9	174.2
96	320.0	3.0	323.0	98.5	13.4	111.9	9.8	0.4	10.2	85.1	32.8	117.9	113.3	84.0	197.3
97	359.9	3.7	363.6	123.4	18.6	142.0	25.3	0.7	26.0	88.2	36.9	125.2	143.4	103.9	247.3
98	333.4	1.8	335.2	162.9	50.7	213.5	147.2	0.5	147.7	92.5	44.2	136.7	158.7	92.4	251.1
99	301.0	2.2	303.2	189.5	62.8	252.3	65.2	0.7	65.9	110.3	52.6	162.9	179.3	97.6	276.9
00	.	3.1	.	.	65.9	.	.	1 4	.	.	60.7	.	.	110.5	.
	1	2	3=1+2	4	5	6=4+5	7	8	9=7+8	10	11	12=10+11	13	14	15=13+14
	Financial interme-diaries	Financial auxiliaries	Total	Financial interme-diaries	Financial auxiliaries	Total	Financial interme-diaries	Financial auxiliaries	Total	Financial interme-diaries	Financial auxiliaries	Total	Financial interme-diaries	Financial auxiliaries	Total
	Interest costs and equivalent			Commissions payable			Losses on financial operations			Personnel costs			Supplies and services from third parties		

(1) Os dados de Dezembro de 1995 reflectem a reclassificação sectorial de uma instituição anteriormente classificada como Instituição financeira monetária. / December 1995 data reflect the reclassification of an institution classified before as Monetary financial institution.

B.8.2.3.1 DESENVOLVIMENTO DE RESULTADOS DE OUTROS INTERMEDIÁRIOS FINANCEIROS (EXCEPTO FUNDOS DE INVESTIMENTO) E AUXILIARES FINANCEIROS - CUSTOS[c] (continuação)

Valores acumulados desde o início do ano

PROFIT AND LOSS ACCOUNT OF OTHER FINANCIAL INTERMEDIARIES (EXCLUDING MUTUAL FUNDS) AND FINANCIAL AUXILIARIES - COSTS AND LOSSES[c] (continued)

Cumulative values since the beginning of the year

Fonte / Source: Banco de Portugal

10^6 euros

	Impostos			Amortizações do exercício			Provisões do exercício			Outros custos e prejuízos			Total		
	Interme-diários financeiros	Auxiliares financeiros	Total	Interme-diários financeiros	Auxiliares financeiros	Total	Interme-diários financeiros	Auxiliares financeiros	Total	Interme-diários financeiros	Auxiliares financeiros	Total	Interme-diários financeiros	Auxiliares financeiros	Total
	16	17	18=16+17	19	20	21=19+20	22	23	24=22+23	25	26	27=25+26	28=1+4+7+10+13+ +16+19+22+25	29=2+5+8+11+ +14+17+20+23+26	30=28+29
94	6.6	2.7	9.3	25.8	5.6	31.4	169.5	1.0	170.6	16.8	0.5	17.3	889.8	115.6	1 005.4
95	9.0	1.2	10.1	26.2	21.2	47.4	140.5	0.7	141.2	17.4	6.6	23.9	1 396.9	155.3	1 552.2
96	8.2	0.4	8.6	19.0	21.5	40.4	169.3	2.2	171.5	18.5	6.3	24.8	841.7	163.9	1 005.6
97	9.5	0.6	10.1	19.7	24.3	44.0	143.4	0.7	144.1	21.9	6.1	28.1	934.7	195.6	1 130.3
98	8.5	0.9	9.3	23.2	28.7	51.8	177.9	1.6	179.5	24.9	7.7	32.7	1 129.1	228.4	1 357.5
99	9.6	0.9	10.5	24.7	41.1	65.8	260.7	1.5	262.2	22.8	6.5	29.3	1 163.1	265.9	1 429.0
00	.	0.7	.	.	35.7	.	.	6.0	.	.	7.6	.	.	291.6	.
	16	17	18=16+17	19	20	21=19+20	22	23	24=22+23	25	26	27=25+26	28=1+4+7+10+13+ +16+19+22+25	29=2+5+8+11+ +14+17+20+23+26	30=28+29
	Financial interme-diaries	Financial auxiliaries	Total	Financial interme-diaries	Financial auxiliaries	Total	Financial interme-diaries	Financial auxiliaries	Total	Financial interme-diaries	Financial auxiliaries	Total	Financial interme-diaries	Financial auxiliaries	Total
	Taxes			Depreciation for the year			Provisions for the year			Other costs and losses			Total		

B.8.2.3.2 DESENVOLVIMENTO DE RESULTADOS DE OUTROS INTERMEDIÁRIOS FINANCEIROS (EXCEPTO FUNDOS DE INVESTIMENTO) E AUXILIARES FINANCEIROS - PROVEITOS[1][c] (continua)

Valores acumulados desde o início do ano

PROFIT AND LOSS ACCOUNT OF OTHER FINANCIAL INTERMEDIARIES (EXCLUDING MUTUAL FUNDS) AND FINANCIAL AUXILIARIES - INCOME AND GAINS[1][c] (to be continued)

Cumulative values since the beginning of the year

Fonte / Source: Banco de Portugal

10^6 euros

	Juros e proveitos equiparados			Rendimento de títulos			Comissões			Lucros em operações financeiras		
	Intermediários financeiros	Auxiliares financeiros	Total	Intermediários financeiros	Auxiliares financeiros	Total	Intermediários financeiros	Auxiliares financeiros	Total	Intermediários financeiros	Auxiliares financeiros	Total
	1	2	3=1+2	4	5	6=4+5	7	8	9=7+8	10	11	12=10+11
94	638.7	14.7	653.4	13.5	0.0	13.6	125.4	123.9	249.3	31.1	1.6	32.7
95	1 028.5	14.1	1 042.6	74.1	0.1	74.2	147.0	109.6	256.6	206.7	3.1	209.8
96	598.2	10.8	609.0	91.1	0.0	91.1	168.4	107.5	275.9	15.1	2.8	17.9
97	652.3	9.0	661.4	151.2	0.0	151.2	225.1	161.3	386.4	50.9	4.3	55.2
98	623.3	8.4	631.7	100.3	0.0	100.3	319.0	218.9	538.0	66.5	5.0	71.5
99	655.1	6.5	661.6	147.0	0.0	147.0	338.8	226.3	565.1	62.2	5.1	67.3
00	.	8.8	.	.	0.0	.	.	249.2	.	.	9.3	.

	1	2	3=1+2	4	5	6=4+5	7	8	9=7+8	10	11	12=10+11
	Financial intermediaries	Financial auxiliaries	Total	Financial intermediaries	Financial auxiliaries	Total	Financial intermediaries	Financial auxiliaries	Total	Financial intermediaries	Financial auxiliaries	Total
	Interest income and equivalent			Income from securities			Commissions receivable			Profits on financial operations		

(1) Os dados de Dezembro de 1995 rellectem a reclassificação sectorial de uma instituição anteriormente classificada como Instituição financeira monetária. / December 1995 data reflect the reclassification of an institution classified before as Monetary financial institution.

B.8.2.3.2 DESENVOLVIMENTO DE RESULTADOS DE OUTROS INTERMEDIÁRIOS FINANCEIROS (EXCEPTO FUNDOS DE INVESTIMENTO) E AUXILIARES FINANCEIROS - PROVEITOS (continuação)[c]

Valores acumulados desde o início do ano

PROFIT AND LOSS ACCOUNT OF OTHER FINANCIAL INTERMEDIARIES (EXCLUDING MUTUAL FUNDS) AND FINANCIAL AUXILIARIES - INCOME AND GAINS[c] (continued)

Cumulative values since the beginning of the year

Fonte / Source: Banco de Portugal

10^6 euros

	Reposições e anulações de provisões			Outros proveitos e lucros			Total		
	Intermediários financeiros	Auxiliares financeiros	Total	Intermediários financeiros	Auxiliares financeiros	Total	Intermediários financeiros	Auxiliares financeiros	Total
	13	14	15=13+14	16	17	18=16+17	19=1+4+7+10+13+16	20=2+5+8+11+14+17	21=19+20
94	40.2	0.1	40.3	51.9	7.6	59.5	900.8	148.0	1 048.8
95	53.2	0.5	53.7	58.8	71.7	130.5	1 568.3	199.1	1 767.4
96	42.3	0.3	42.6	52.0	89.4	141.4	967.1	210.8	1 177.9
97	55.1	1.3	56.3	58.8	97.1	155.9	1 193.4	273.0	1 466.4
98	72.2	0.6	72.9	87.4	108.6	196.0	1 268.9	341.5	1 610.3
99	142.9	1.1	144.0	60.7	120.5	181.2	1 406.7	359.5	1 766.2
00	.	0.6	.	.	121.1	.	.	389.0	.

	13	14	15=13+14	16	17	18=16+17	19=1+4+7+10+13+16	20=2+5+8+11+14+17	21=19+20
	Financial intermediaries	Financial auxiliaries	Total	Financial intermediaries	Financial auxiliaries	Total	Financial intermediaries	Financial auxiliaries	Total
	Replacement and provisions deducted			Other income and profits			Total		

B.8.2.3.3 DESENVOLVIMENTO DE RESULTADOS DE OUTROS INTERMEDIÁRIOS FINANCEIROS (EXCEPTO FUNDOS DE INVESTIMENTO) E AUXILIARES FINANCEIROS - RESULTADO DE EXPLORAÇÃO[(1)(c)]

Valores acumulados desde o início do ano

PROFIT AND LOSS ACCOUNT OF OTHER FINANCIAL INTERMEDIARIES (EXCLUDING MUTUAL FUNDS) AND FINANCIAL AUXILIARIES - OPERATING PROFIT/ LOSS[(1)(c)]

Cumulative values since the beginning of the year

	Resultados extraordinários						Impostos sobre os lucros			Resultado de exploração		
	Ganhos extraordinários			Perdas extraordinárias								
	Intermediários financeiros	Auxiliares financeiros	Total	Intermediários financeiros	Auxiliares financeiros	Total	Intermediários financeiros	Auxiliares financeiros	Total	Intermediários financeiros	Auxiliares financeiros	Total
	1	2	3=1+2	4	5	6=4+5	7	8	9=7+8	10	11	12=10+11
94	59.0	1.3	60.2	31.5	1.4	32.9	30.1	12.2	42.3	8.3	20.1	28.4
95	98.7	1.5	100.2	41.2	1.4	42.5	35.6	17.3	52.9	193.4	26.7	220.1
96	54.7	0.9	55.5	36.7	1.3	38.0	41.6	18.5	60.2	101.7	27.9	129.6
97	180.8	1.9	182.7	59.6	1.5	61.1	51.0	29.0	80.0	329.0	48.7	377.7
98	381.0	2.7	383.7	19.7	2.1	21.9	64.9	42.0	106.9	436.1	71.7	507.8
99	158.3	2.8	161.1	18.6	3.1	21.7	75.3	35.2	110.5	308.0	58.1	366.1
00	.	3.1	.	.	3.3	.	.	35.2	.	.	62.0	.

	1	2	3=1+2	4	5	6=4+5	7	8	9=7+8	10	11	12=10+11
	Financial intermediaries	Financial auxiliaries	Total	Financial intermediaries	Financial auxiliaries	Total	Financial intermediaries	Financial auxiliaries	Total	Financial intermediaries	Financial auxiliaries	Total
	Extraordinary gains			Extraordinary losses			Tax on income			Operating profit/loss		
	Extraordinary income											

(1) Os dados de Dezembro de 1995 reflectem a reclassificação sectorial de uma instituição anteriormente classificada como Instituição financeira monetária. / December 1995 data reflect the reclassification of an institution classified before as Monetary financial institution.

B.8.3.1 SOCIEDADES DE CAPITAL DE RISCO

Saldos em fim de trimestre

RISK CAPITAL COMPANIES

End-of-quarter figures

Fonte / Source: Banco de Portugal

10^6 euros

		Activos					Passivos					Total	Por memória:
					dos quais:								
		Activos sob a forma de depósitos e outras aplicações similares	Títulos em carteira	Créditos concedidos	Créditos de cobrança duvidosa	Activos diversos	Passivos sob a forma de empréstimos e outros recursos similares	Empréstimos subordinados	Obrigações (excepto subordinadas) e outros títulos de rendimento fixo	Capital e reservas	Passivos diversos		Resultado de exploração
		1	2	3	4	5	6	7	8	9	10	11=1+2+3+5=6+...+10	12
95	Set	25.3	157.3	8.7	2.7	36.1	8.4	0.0	0.0	180.3	38.7	227.4	-0.7
	Dez	34.2	146.7	8.2	3.7	30.9	5.0	0.0	0.0	164.8	50.2	220.0	-1.9
96	Mar	29.4	153.1	8.5	4.1	24.8	1.6	0.0	0.0	163.3	51.0	215.9	0.6
	Jun	38.7	153.4	10.1	5.9	27.8	7.1	0.0	0.0	167.3	55.6	230.1	1.9
	Set	29.8	171.1	10.3	5.0	30.4	6.2	0.0	0.0	168.8	66.6	241.6	2.1
	Dez	33.5	156.8	10.3	5.6	27.0	5.6	0.0	0.0	161.7	60.4	227.6	-13.6
97	Mar	30.3	153.1	11.0	6.2	31.0	5.6	0.0	0.0	159.9	60.0	225.4	1.2
	Jun	41.7	148.4	10.2	5.7	27.7	7.5	0.0	0.0	160.4	60.1	228.1	2.5
	Set	41.8	144.6	10.1	5.7	29.7	7.4	0.0	0.0	156.3	62.5	226.2	4.2
	Dez	42.6	141.2	9.1	6.3	25.3	7.4	0.0	0.0	157.1	53.7	218.2	3.8
98	Mar	46.7	138.6	8.7	5.8	25.4	9.6	0.0	0.0	157.0	52.8	219.4	1.8
	Jun	53.3	140.5	8.6	5.8	22.9	9.6	0.0	0.0	157.3	58.3	225.3	3.4
	Set	53.5	144.9	8.2	5.7	28.8	7.4	0.0	0.0	170.3	57.7	235.3	4.4
	Dez	55.8	141.5	8.1	6.6	24.7	7.6	0.0	0.0	173.9	48.6	230.1	3.6
99	Mar	50.4	120.1	5.3	4.5	16.1	4.9	0.0	0.0	155.8	31.2	191.9	0.2
	Jun	42.4	135.8	3.9	3.1	18.5	5.0	0.0	0.0	157.2	38.4	200.6	0.8
	Set	48.2	127.4	4.0	3.2	25.6	5.0	0.0	0.0	157.2	43.0	205.2	1.2
	Dez	56.9	121.8	4.1	3.2	22.1	6.4	0.0	0.0	162.4	36.1	204.9	5.7
00	Mar	51.5	132.8	4.0	3.0	18.9	4.9	0.0	0.0	162.6	39.7	207.2	2.2
	Jun	53.3	135.0	4.6	3.3	23.5	4.9	0.0	0.0	165.6	45.9	216.4	8.4
	Set	43.1	145.5	4.5	3.2	28.2	5.2	0.0	0.0	167.3	48.8	221.3	9.4
	Dez	45.7	137.4	5.1	3.6	33.3	4.9	0.0	0.0	172.2	44.4	221.5	15.5

	1	2	3	4	5	6	7	8	9	10	11=1+2+3+5=6+...+10	12
	Deposits and other similar investments	Securities	Loans and advances	Non-performing loans	Other assets	Loans and other similar resources	Subordinated loans	Bonds (excluding subordinated bonds) and other fixed-income securities	Capital and reserves	Other liabilities	Total	Operating profit/loss
				of which:								
	Assets					Liabilities						Memo items:

B.8.3.2 SOCIEDADES DE FACTORING
Saldos em fim de mês

FACTORING COMPANIES
End-of-month figures

Fonte / Source: Banco de Portugal

10^6 euros

		Activos					Passivos						Por memória:
					dos quais:								
		Activos sob a forma de depósitos e outras aplicações similares	Títulos em carteira	Créditos concedidos	Créditos de cobrança duvidosa	Activos diversos	Passivos sob a forma de empréstimos e outros recursos similares	Empréstimos subordinados	Obrigações (excepto subordinadas) e outros títulos de rendimento fixo	Capital e reservas	Passivos diversos	Total	Resultado de exploração
		1	2	3	4	5	6	7	8	9	10	11=1+2+3+5=6+...+10	12
96		21.4	0.8	749.4	106.7	21.3	367.1	11.2	112.2	102.8	199.5	792.8	11.2
97		3.9	0.7	858.4	143.2	18.5	503.2	20.5	122.2	96.6	138.9	881.4	10.9
98		23.1	0.7	1 179.6	181.3	16.9	751.9	20.5	208.6	90.7	148.7	1 220.3	7.5
99	Jul	6.4	0.9	986.8	165.7	69.2	516.9	27.9	223.6	99.2	195.7	1 063.3	
	Ago	4.6	2.6	1 063.6	188.6	67.2	555.5	27.9	223.6	99.2	231.8	1 138.0	
	Set	10.2	2.6	1 026.9	187.7	71.8	580.2	27.9	223.6	99.2	180.6	1 111.5	4.2
	Out	6.0	2.6	1 043.3	192.3	77.9	590.6	32.0	204.5	99.1	203.6	1 129.8	
	Nov	7.1	3.7	1 105.3	167.1	82.6	659.9	32.0	204.5	100.3	202.0	1 198.7	
	Dez	12.7	2.0	1 388.3	170.2	18.2	937.0	32.0	204.5	109.9	137.8	1 421.2	12.5
00	Jan	27.8	2.0	1 216.7	197.2	23.8	770.3	32.0	204.5	109.0	154.5	1 270.3	
	Fev	5.7	2.0	1 104.6	176.1	29.2	648.6	32.0	204.5	109.1	147.3	1 141.5	
	Mar	15.2	2.0	1 151.9	180.5	38.8	701.9	32.0	204.5	110.8	158.7	1 207.9	3.4
	Abr	6.7	2.0	1 169.0	184.1	42.5	707.9	32.0	204.6	110.8	164.9	1 220.2	
	Mai	8.1	2.2	1 175.1	185.7	48.2	707.7	32.0	204.6	111.1	178.2	1 233.6	
	Jun	16.9	2.2	1 266.8	205.0	56.3	792.0	32.0	197.1	111.6	209.5	1 342.2	5.7
	Jul	14.3	2.2	1 274.1	200.6	64.5	777.6	32.0	189.6	111.9	244.0	1 355.1	
	Ago	9.5	2.2	1 283.2	217.6	71.3	808.4	32.0	172.1	111.9	241.8	1 366.2	
	Set	16.4	2.5	1 299.8	216.6	76.6	841.2	32.0	172.1	111.6	238.4	1 395.3	9.7
	Out	12.1	2.5	1 325.1	259.6	86.4	865.9	32.0	172.1	111.7	244.4	1 426.1	
	Nov	12.4	2.5	1 422.3	250.6	95.5	946.5	32.0	172.1	112.3	269.8	1 532.7	
	Dez	14.7	2.5	1 750.0	275.9	19.6	1 276.1	32.0	172.1	124.4	182.2	1 786.8	11.3

	1	2	3	4	5	6	7	8	9	10	11=1+2+3+5=6+...+10	12
	Deposits and other similar investments	Securities	Loans and advances	Non-performing loans	Other assets	Loans and other similar resources	Subordinated loans	Bonds (excluding subordinated bonds) and other fixed-income securities	Capital and reserves	Other liabilities	Total	Operating profit/loss
				of which:								
	Assets					Liabilities						Memo items:

B.8.3.3 SOCIEDADES FINANCEIRAS DE CORRETAGEM
Saldos em fim de mês

DEALERS
End-of month figures

Fonte / Source: Banco de Portugal

10^6 euros

		Activos					Passivos						Por memória:
					dos quais:								
		Activos sob a forma de depósitos e outras aplicações similares	Títulos em carteira	Créditos concedidos	Créditos de cobrança duvidosa	Activos diversos	Passivos sob a forma de empréstimos e outros recursos similares	Empréstimos subordinados	Obrigações (excepto subordinadas) e outros títulos de rendimento fixo	Capital e reservas	Passivos diversos	Total	Resultado de exploração
		1	2	3	4	5	6	7	8	9	10	11=1+2+3+5=6+...+10	12
96		54.9	92.0	0.6	0.6	20.8	63.2	1.8	0.0	86.8	16.5	168.3	12.2
97		54.5	95.2	0.6	0.6	63.2	68.0	1.8	0.0	69.5	74.2	213.5	25.4
98		107.8	74.2	4.1	4.1	23.6	59.5	0.0	0.0	96.8	53.4	209.7	43.0
99	Jul	56.5	55.1	4.1	4.1	102.0	2.1	0.0	0.0	67.8	147.8	217.7	
	Ago	63.3	56.2	4.1	4.1	96.4	2.2	0.0	0.0	67.7	150.1	220.0	
	Set	68.0	53.8	4.1	4.1	213.9	11.2	0.0	0.0	67.6	261.0	339.8	21.7
	Out	67.2	54.7	4.1	4.1	117.8	4.1	0.0	0.0	67.7	172.0	243.8	
	Nov	72.1	54.1	4.1	4.1	126.5	3.1	0.0	0.0	67.7	186.0	256.8	
	Dez	76.0	51.6	4.1	4.1	123.5	5.6	0.0	0.0	100.2	149.4	255.2	32.0
00	Jan	112.7	43.2	4.1	4.1	33.1	5.6	0.0	0.0	100.0	87.5	193.1	
	Fev	127.2	44.6	4.1	4.1	55.4	1.2	0.0	0.0	99.5	130.6	231.3	
	Mar	113.7	45.1	4.1	4.1	69.1	0.2	0.0	0.0	84.3	147.5	232.0	23.7
	Abr	112.8	49.5	4.1	4.1	102.0	4.3	0.0	0.0	84.2	179.9	268.4	
	Mai	112.5	45.7	4.1	4.1	141.6	1.2	0.0	0.0	84.2	218.5	303.9	
	Jun	123.1	39.6	4.1	4.1	122.0	0.0	0.0	0.0	84.2	204.6	288.8	35.3
	Jul	127.3	40.6	4.1	4.1	136.2	1.0	0.0	0.0	84.4	222.8	308.2	
	Ago	131.2	42.8	4.1	4.1	145.0	0.1	0.5	0.0	86.3	236.2	323.1	
	Set	137.1	43.4	4.1	4.1	291.0	0.9	0.5	0.0	90.1	384.1	475.6	42.8
	Out	126.1	48.0	4.1	4.1	164.9	0.0	0.5	0.0	90.1	252.5	343.1	
	Nov	135.4	55.9	4.1	4.1	170.2	0.3	0.5	0.0	90.1	274.7	365.6	
	Dez	124.9	41.0	4.6	4.6	172.0	1.1	0.0	0.0	135.6	205.8	342.5	40.1

	1	2	3	4	5	6	7	8	9	10	11=1+2+3+5=6+...+10	12
	Deposits and other similar investments	Securities	Loans and advances	Non-performing loans	Other assets	Loans and other similar resources	Subordinated loans	Bonds (excluding subordinated bonds) and other fixed-income securities	Capital and reserves	Other liabilities	Total	Operating profit/loss
				of which:								
	Assets					Liabilities						Memo items:

B.8.3.4 SOCIEDADES FINANCEIRAS PARA AQUISIÇÕES A CRÉDITO

Saldos em fim de mês

CREDIT-PURCHASE FINANCING COMPANIES

End-of-month figures

Fonte / Source: Banco de Portugal

10^6 euros

		Activos					Passivos						Por memória:
					dos quais:								
		Activos sob a forma de depósitos e outras aplicações similares	Títulos em carteira	Créditos concedidos	Créditos de cobrança duvidosa	Activos diversos	Passivos sob a forma de empréstimos e outros recursos similares	Empréstimos subordinados	Obrigações (excepto subordinadas) e outros títulos de rendimento fixo	Capital e reservas	Passivos diversos	Total	Resultado de exploração
		1	2	3	4	5	6	7	8	9	10	11=1+2+3+5=6+...+10	12
96		17.3	11.2	1 148.2	79.1	44.1	734.2	14.6	179.6	169.7	122.9	1 220.9	15.8
97		20.1	27.2	1 309.5	93.4	53.4	837.6	16.3	218.0	189.0	149.3	1 410.2	25.1
98		32.6	18.4	1 452.7	87.0	55.2	912.8	21.3	240.4	194.2	190.2	1 558.9	23 1
99	Jul	85.7	17.4	1 604.4	99.0	229.9	1 084.0	21.3	222.5	204.2	405.4	1 937.4	
	Ago	84.9	17.4	1 623.7	101.8	255.9	1 084.5	21.3	227.5	205.4	443.2	1 981.9	
	Set	85.5	17.4	1 789.2	105.8	302.6	1 200.6	20.3	257.4	218.9	497.5	2 194.7	26.6
	Out	89.4	17.4	1 841.6	107.9	343.9	1 241.4	37.8	250.7	219.7	542.7	2 292.3	
	Nov	105.7	17.4	1 828.2	111.1	382.1	1 239.7	46.1	259.0	219.8	568.8	2 333.4	
	Dez	53.6	17.8	1 813.6	104.0	141.9	1 221.3	41.1	265.0	254.2	245.3	2 026.9	33.6
00	Jan	44.4	17.8	1 856.0	104.0	168.8	1 226.0	41.1	267.5	260.7	291.7	2 087.0	
	Fev	62.8	17.8	1 902.7	106.9	193.6	1 272.1	41.1	262.3	262.0	339.4	2 176.9	
	Mar	79.4	17.8	1 949.2	109.6	224.7	1 332.3	41.0	265.6	272.8	359.4	2 271.1	11.6
	Abr	78.7	17.8	1 970.9	114.0	258.7	1 347.0	41.0	273.5	273.8	390.8	2 326.1	
	Mai	81.8	17.8	2 014.5	116.4	279.6	1 408.6	41.0	252.2	280.5	411.4	2 393.7	
	Jun	193.0	17.8	1 909.2	119.2	306.3	1 423.9	41.0	246.0	253.0	462.4	2 426.3	25.7
	Jul	163.7	17.9	1 639.1	100.6	334.4	1 192.5	40.6	214.5	255.8	451.7	2 155.1	
	Ago	109.6	17.9	1 598.7	101.6	333.2	1 075.9	40.6	218.3	249.6	475.0	2 059.4	
	Set	99.9	17.9	1 553.8	99.6	374.7	1 031.4	40.6	218.3	249.4	506.6	2 046.3	27.6
	Out	66.0	17.9	1 514.0	99.8	479.1	1 048.3	40.6	213.3	246.9	527.9	2 077.0	
	Nov	63.3	17.3	1 449.0	95.7	340.6	985.6	30.6	163.4	203.2	487.4	1 870.2	
	Dez	44.0	17.3	1 479.0	89.8	77.6	997.3	57.1	163.4	216.6	183.5	1 617.9	20.4

	1	2	3	4	5	6	7	8	9	10	11=1+2+3+5=6+...+10	12
	Deposits and other similar investments	Securities	Loans and advances	Non-performing loans	Other assets	Loans and other similar resources	Subordinated loans	Bonds (excluding subordinated bonds) and other fixed-income securities	Capital and reserves	Other liabilities	Total	Operating profit/loss
				of which:								
	Assets					Liabilities						Memo items:

B.8.3.5 SOCIEDADES GESTORAS DE PARTICIPAÇÕES SOCIAIS DO SECTOR FINANCEIRO[d]

Saldos em fim de semestre

FINANCIAL HOLDING COMPANIES[d]

End-of-semester figures

Fonte / Source: Banco de Portugal

10^6 euros

		Activos					Passivos						Por memória:
					dos quais:								
		Activos sob a forma de depósitos e outras aplicações similares	Títulos em carteira	Créditos concedidos	Créditos de cobrança duvidosa	Activos diversos	Passivos sob a forma de empréstimos e outros recursos similares	Empréstimos subordinados	Obrigações (excepto subordinadas) e outros títulos de rendimento fixo	Capital e reservas	Passivos diversos	Total	Resultado de exploração
		1	2	3	4	5	6	7	8	9	10	11=1+2+3+5=6+...+10	12
94	Dez	11.3	1 007.3	148.3	0.0	142.3	251.3	22.4	69.8	809.1	156.6	1 309.3	-17.8
95	Jun	145.3	2 237.3	214.5	0.0	316.7	637.7	59.8	81.4	1 817.9	317.1	2 913.8	59.5
	Dez	146.4	2 729.8	268.4	0.0	491.3	531.8	37.7	78.9	2 370.0	617.5	3 635.9	140.6
96	Jun	117.8	2 522.9	302.4	0.0	65.0	461.8	41.0	63.9	2 052.8	388.7	3 008.2	49.9
	Dez	84.5	3 446.4	635.6	0.0	275.6	525.7	39.3	566.9	2 875.3	434.9	4 442.1	84.0
97	Jun	52.5	3 340.8	429.5	0.0	329.7	467.8	47.7	237.4	2 730.0	669.6	4 152.5	62.0
	Dez	161.6	4 851.1	463.0	0.0	397.2	797.9	127.8	401.5	4 074.2	471.5	5 872.9	229.4
98	Jun	272.3	5 785.0	452.1	0.0	298.4	1 306.9	81.8	437.7	4 301.8	679.6	6 807.8	406.0
	Dez	682.1	4 252.1	886.4	0.0	204.0	408.4	99.4	256.4	4 075.6	1 184.8	6 024.6	310.7
99	Jun	652.5	5 248.3	857.6	0.0	133.5	451.4	60.2	145.5	3 993.1	2 241.7	6 891.9	71.1
	Dez	695.3	5 170.8	836.0	0.0	302.9	452.5	99.8	157.2	4 938.1	1 357.4	7 005.0	229.4
00	Jun	860.9	5 251.9	813.3	0.0	154.2	304.5	99.8	203.6	5 123.2	1 349.2	7 080.3	175.7

	1	2	3	4	5	6	7	8	9	10	11=1+2+3+5=6+...+10	12
	Deposits and other similar investments	Securities	Loans and advances	Non-performing loans	Other assets	Loans and other similar resources	Subordinated loans	Bonds (excluding subordinated bonds) and other fixed-income securities	Capital and reserves	Other liabilities	Total	Operating profit/loss
				of which:								
	Assets					Liabilities						Memo items:

B.8.3.6 SOCIEDADES DE LOCAÇÃO FINANCEIRA
Saldos em fim de mês

FINANCIAL LEASING COMPANIES
End-of-month figures

Fonte / Source: Banco de Portugal

10^6 euros

		Activos					Passivos						Por memória:
		Activos sob a forma de depósitos e outras aplicações similares	Títulos em carteira	Créditos concedidos	dos quais: Créditos de cobrança duvidosa	Activos diversos	Passivos sob a forma de empréstimos e outros recursos similares	Empréstimos subordinados	Obrigações (excepto subordinadas) e outros títulos de rendimento fixo	Capital e reservas	Passivos diversos	Total	Resultado de exploração
		1	2	3	4	5	6	7	8	9	10	11=1+2+3+5+6+...+10	12
96		26.7	44.5	2 953.3	194.9	289.3	1 634.4	137.4	719.7	469.6	352.7	3 313.9	27.8
97		27.3	73.8	3 352.9	139.4	270.8	1 755.6	142.9	1 039.8	466.1	320.4	3 724.8	37.6
98		26.5	35.7	4 167.0	124.3	330.6	2 247.7	148.9	1 378.4	470.7	314.1	4 559.8	44.7
99	Jul	148.2	31.2	4 522.9	114.9	799.4	2 649.1	152.9	1 530.8	458.4	710.5	5 501.7	
	Ago	119.0	31.2	4 591.6	114.9	811.2	2 665.5	152.9	1 563.3	460.2	711.1	5 553.0	
	Set	68.7	31.2	4 704.8	113.0	611.0	2 656.7	152.9	1 582.1	465.6	558.4	5 415.7	32.9
	Out	67.2	21.4	4 752.0	113.3	670.5	2 701.7	155.4	1 589.6	465.9	598.5	5 511.1	
	Nov	107.5	21.4	4 836.1	114.6	699.3	2 784.9	155.4	1 624.6	475.2	624.2	5 664.3	
	Dez	59.8	32.9	5 032.8	110.1	428.1	2 877.0	164.4	1 686.6	506.1	319.5	5 553.6	42.5
00	Jan	33.7	32.9	5 064.0	106.2	445.1	2 823.7	164.4	1 759.1	507.3	321.2	5 575.7	
	Fev	51.4	32.9	5 186.3	107.7	495.5	2 974.7	164.4	1 750.4	509.0	367.6	5 766.1	
	Mar	48.9	29.2	5 310.5	106.5	550.2	3 195.4	164.4	1 674.3	502.9	401.8	5 938.8	12.0
	Abr	35.2	29.2	5 349.2	110.0	597.0	3 258.0	163.4	1 676.8	503.0	409.4	6 010.6	
	Mai	26.6	29.2	5 480.6	106.2	648.9	3 374.1	163.4	1 676.8	499.8	471.2	6 185.3	
	Jun	21.0	29.2	5 575.7	111.6	695.0	3 553.8	163.4	1 636.9	501.4	465.4	6 320.9	19.9
	Jul	12.4	43.4	5 653.2	111.8	733.8	3 618.3	163.4	1 627.0	502.7	531.4	6 442.8	
	Ago	93.5	43.4	5 740.5	112.2	748.1	3 782.9	163.4	1 620.7	504.1	554.4	6 625.5	
	Set	93.2	43.4	5 861.7	124.0	795.5	3 948.1	163.4	1 564.6	506.6	611.1	6 793.8	26.4
	Out	25.5	30.2	5 910.9	127.9	839.8	3 956.4	163.4	1 549.4	492.8	644.4	6 806.4	
	Nov	21.2	30.2	6 008.4	128.3	867.0	3 940.6	153.4	1 639.4	495.0	698.4	6 926.8	
	Dez	21.9	30.2	6 217.5	122.9	522.8	4 165.2	153.6	1 614.5	522.2	336.9	6 792.4	28.6

	1	2	3	4	5	6	7	8	9	10	11=1+2+3+5+6+...+10	12
	Deposits and other similar investments	Securities	Loans and advances	Non-performing loans of which:	Other assets	Loans and other similar resources	Subordinated loans	Bonds (excluding subordinated bonds) and other fixed-income securities	Capital and reserves	Other liabilities	Total	Operating profit/loss
	Assets					Liabilities						Memo items:

B.8.3.7 INTERMEDIÁRIOS FINANCEIROS - OUTROS[1]
Saldos em fim de mês

FINANCIAL INTERMEDIARIES - OTHER[1]
End-of-month figures

Fonte / Source: Banco de Portugal

10^6 euros

		Activos					Passivos						Por memória:
		Activos sob a forma de depósitos e outras aplicações similares	Títulos em carteira	Créditos concedidos	dos quais: Créditos de cobrança duvidosa	Activos diversos	Passivos sob a forma de empréstimos e outros recursos similares	Empréstimos subordinados	Obrigações (excepto subordinadas) e outros títulos de rendimento fixo	Capital e reservas	Passivos diversos	Total	Resultado de exploração
		1	2	3	4	5	6	7	8	9	10	11=1+2+3+5+6+...+10	12
96		37.1	47.1	401.3	238.8	129.5	409.4	2.9	0.0	58.3	144.4	615.0	-35.7
97		50.5	36.5	394.8	228.8	132.4	401.4	2.9	0.0	64.6	145.3	614.2	-3.3
98		124.3	58.1	416.9	221.1	113.0	437.7	0.0	0.0	99.8	174.8	712.4	3.5
99	Jul	97.1	84.3	423.6	217.5	242.9	397.3	0.0	0.0	119.4	331.2	847.9	
	Ago	105.1	85.0	432.1	217.7	264.1	407.9	0.0	0.0	119.7	358.7	886.3	
	Set	103.4	84.0	433.7	217.1	283.6	405.0	0.0	0.0	119.8	379.9	904.7	8.7
	Out	106.9	84.2	440.8	216.2	302.2	409.8	0.0	0.0	120.2	404.1	934.1	
	Nov	108.1	84.7	456.6	221.8	328.3	420.4	0.0	0.0	120.7	436.6	977.7	
	Dez	104.8	58.0	482.1	218.5	185.2	467.8	0.0	0.5	69.1	292.7	830.1	-47.7
00	Jan	72.1	58.1	475.0	218.1	203.2	445.1	0.0	0.5	69.5	293.3	808.4	
	Fev	75.9	56.8	472.1	218.7	218.9	441.6	0.0	0.5	69.7	311.9	823.7	
	Mar	78.4	53.7	483.6	219.1	239.7	447.2	0.0	0.5	68.5	339.2	855.4	2.7
	Abr	78.9	53.6	500.7	219.9	260.2	458.5	0.0	0.5	68.7	365.7	893.4	
	Mai	74.3	53.5	501.1	219.3	274.4	456.2	0.0	0.5	69.1	377.5	903.3	
	Jun	88.6	52.6	510.3	220.6	242.1	451.1	0.0	0.5	67.7	374.3	893.6	3.9
	Jul	86.3	52.3	582.0	220.9	271.8	514.7	0.0	0.5	69.4	407.8	992.4	
	Ago	85.1	51.1	592.7	223.3	294.9	510.1	0.0	0.5	69.6	443.6	1 023.8	
	Set	88.2	51.0	593.9	221.5	327.9	521.2	0.0	0.5	70.4	468.9	1 061.0	8.7
	Out	90.2	51.0	603.8	222.3	347.2	522.7	0.0	0.5	70.7	498.3	1 092.2	
	Nov	96.7	50.1	601.3	223.1	374.7	526.3	0.0	0.5	71.0	525.0	1 122.8	
	Dez	90.3	52.5	618.0	217.6	119.3	557.3	0.0	0.5	73.4	248.9	880.1	5.9

	1	2	3	4	5	6	7	8	9	10	11=1+2+3+5+6+...+10	12
	Deposits and other similar investments	Securities	Loans and advances	Non-performing loans of which:	Other assets	Loans and other similar resources	Subordinated loans	Bonds (excluding subordinated bonds) and other fixed-income securities	Capital and reserves	Other liabilities	Total	Operating profit/loss
	Assets					Liabilities						Memo items:

(1) Inclui Sociedades de desenvolvimento regional, Sociedades emitentes ou gestoras de cartões de crédito, Sociedades de investimento e Outros intermediários financeiros. / Includes Regional development companies, Credit card issuing or managing companies, Investment companies and Other financial intermediaries.

B.8.3.8 AGÊNCIAS DE CÂMBIOS
Saldos em fim de trimestre

EXCHANGE OFFICES
End-of-quarter figures

Fonte / Source: Banco de Portugal

10^6 euros

		Activos					Passivos						Por memória:
					dos quais:								
		Activos sob a forma de depósitos e outras aplicações similares	Títulos em carteira	Créditos concedidos	Créditos de cobrança duvidosa	Activos diversos	Passivos sob a forma de empréstimos e outros recursos similares	Empréstimos subordinados	Obrigações (excepto subordinadas) e outros títulos de rendimento fixo	Capital e reservas	Passivos diversos	Total	Resultado de exploração
		1	2	3	4	5	6	7	8	9	10	11=1+2+3+5+6+...+10	12
95	Set	4.0	0.2	0.0	0.0	2.5	1.0	0.0	0.0	3.3	2.4	6.7	0.5
	Dez	3.5	0.2	0.0	0.0	1.5	0.8	0.0	0.0	3.8	0.4	5.1	0.3
96	Mar	3.3	0.0	0.0	0.0	3.0	0.9	0.0	0.0	3.5	2.0	6.4	-0.1
	Jun	3.6	0.0	0.0	0.0	7.3	1.2	0.0	0.0	3.5	6.3	10.9	0.1
	Set	4.6	0.1	0.0	0.0	14.0	1.4	0.0	0.0	3.7	13.5	18.7	0.5
	Dez	4.2	0.3	0.0	0.0	14.2	1.6	0.0	0.0	4.2	12.8	18.7	0.4
97	Mar	4.6	0.5	0.0	0.0	3.8	1.9	0.0	0.0	4.5	2.6	9.0	0.0
	Jun	5.0	0.5	0.0	0.0	8.5	2.2	0.0	0.0	4.3	7.5	14.0	0.2
	Set	5.7	0.5	0.0	0.0	15.9	2.2	0.0	0.0	4.3	15.7	22.2	0.8
	Dez	5.3	0.3	0.0	0.0	2.4	2.1	0.0	0.0	4.8	1.3	8.1	0.6
98	Mar	5.5	0.4	0.0	0.0	4.2	2.2	0.0	0.0	4.6	3.3	10.2	0.1
	Jun	5.9	0.5	0.0	0.0	8.6	3.1	0.0	0.0	4.5	7.4	15.0	0.2
	Set	6.7	0.5	0.0	0.0	16.4	3.2	0.0	0.0	4.8	15.6	23.6	0.8
	Dez	6.8	0.5	0.1	0.1	14.6	3.6	0.0	0.0	5.0	13.4	22.0	0.6
99	Mar	6.6	0.5	0.1	0.1	4.3	3.6	0.1	0.0	4.9	2.9	11.5	0.2
	Jun	6.8	0.5	0.1	0.1	5.9	3.7	0.1	0.0	4.7	4.8	13.3	0.3
	Set	7.7	0.5	0.1	0.1	9.5	4.5	0.1	0.0	4.9	8.3	17.8	0.6
	Dez	7.7	0.6	0.1	0.1	5.1	5.1	0.0	0.0	5.4	3.0	13.5	0.6
00	Mar	7.5	1.1	0.1	0.1	7.1	5.4	0.0	0.0	5.1	5.3	15.8	0.0
	Jun	9.3	0.7	0.1	0.1	9.2	7.1	0.0	0.0	4.9	7.3	19.3	0.3
	Set	11.1	0.7	0.1	0.1	13.6	8.5	0.0	0.0	5.1	11.9	25.5	0.9
	Dez	9.6	0.8	0.0	0.0	5.7	6.9	0.0	0.0	6.1	3.1	16.1	0.5

	1	2	3	4	5	6	7	8	9	10	11=1+2+3+5+6+...+10	12
	Deposits and other similar investments	Securities	Loans and advances	Non-performing loans	Other assets	Loans and other similar resources	Subordinated loans	Bonds (excluding subordinated bonds) and other fixed-income securities	Capital and reserves	Other liabilities	Total	Operating profit/loss
				of which:								
	Assets					Liabilities						Memo items:

B.8.3.9 SOCIEDADES CORRETORAS
Saldos em fim de mês

BROKERS
End-of-month figures

Fonte / Source: Banco de Portugal

10^6 euros

		Activos					Passivos						Por memória.
					dos quais:								
		Activos sob a forma de depósitos e outras aplicações similares	Títulos em carteira	Créditos concedidos	Créditos de cobrança duvidosa	Activos diversos	Passivos sob a forma de empréstimos e outros recursos similares	Empréstimos subordinados	Obrigações (excepto subordinadas) e outros títulos de rendimento fixo	Capital e reservas	Passivos diversos	Total	Resultado de exploração
		1	2	3	4	5	6	7	8	9	10	11=1+2+3+5+6+...+10	12
96		12.8	0.7	0.0	0.0	2.4	0.3	0.1	0.0	4.9	10.6	15.9	0.5
97		22.1	0.7	0.0	0.0	9.7	0.0	0.2	0.0	6.6	25.7	32.5	3.1
98		30.7	0.8	0.0	0.0	7.1	0.2	0.0	0.0	18.0	20.4	38.6	11.8
99	Jul	23.5	1.4	0.4	0.4	20.0	0.4	0.0	0.0	12.8	32.1	45.3	
	Ago	22.8	1.4	0.4	0.4	21.7	0.3	0.0	0.0	12.8	33.2	46.3	
	Set	22.7	1.4	0.4	0.4	24.0	0.9	0.0	0.0	13.1	34.5	48.5	4.2
	Out	24.5	1.5	0.3	0.3	25.4	1.5	0.0	0.0	13.2	37.0	51.7	
	Nov	26.9	1.5	0.3	0.3	29.0	1.1	0.0	0.0	13.3	43.3	57.7	
	Dez	33.0	1.5	0.1	0.1	11.3	1.2	0.4	0.0	19.8	24.5	45.9	6.1
00	Jan	36.7	1.5	0.1	0.1	17.6	1.2	0.4	0.0	20.4	33.9	55.9	
	Fev	51.6	1.7	0.1	0.1	24.4	1.0	0.4	0.0	20.4	56.0	77.8	
	Mar	44.3	1.7	0.1	0.1	31.8	1.7	0.4	0.0	17.0	58.8	77.9	7.1
	Abr	44.8	1.7	0.3	0.3	26.8	0.8	0.4	0.0	17.0	55.4	73.6	
	Mai	39.7	1.7	0.5	0.5	30.7	1.0	0.4	0.0	14.1	57.1	72.6	
	Jun	38.7	1.8	0.8	0.8	34.8	1.5	0.4	0.0	14.7	59.5	76.1	9.2
	Jul	40.6	1.8	1.2	1.2	35.4	1.2	0.4	0.0	17.2	60.2	79.0	
	Ago	36.4	1.7	1.2	1.2	35.0	0.6	0.0	0.0	17.0	56.7	74.3	
	Set	36.9	1.7	1.2	1.2	38.1	0.8	0.0	0.0	16.9	60.2	77.9	7.3
	Out	25.9	1.6	1.2	1.2	44.5	1.2	0.0	0.0	14.0	58.0	73.2	
	Nov	25.5	1.6	1.2	1.2	46.3	1.0	0.0	0.0	14.0	59.6	74.6	
	Dez	27.6	1.6	0.7	0.7	28.6	0.8	0.0	0.0	20.3	37.4	58.5	6.8

	1	2	3	4	5	6	7	8	9	10	11=1+2+3+5+6+...+10	12
	Deposits and other similar investments	Securities	Loans and advances	Non-performing loans	Other assets	Loans and other similar resources	Subordinated loans	Bonds (excluding subordinated bonds) and other fixed-income securities	Capital and reserves	Other liabilities	Total	Operating profit/loss
				of which:								
	Assets					Liabilities						Memo items:

B.8.3.10 SOCIEDADES GESTORAS DE FUNDOS DE INVESTIMENTO
Saldos em fim de mês

INVESTMENT FUND MANAGING COMPANIES
End-of-month figures

Fonte / Source: Banco de Portugal

10^6 euros

		Activos					Passivos						Por memória:
					dos quais:								
		Activos sob a forma de depósitos e outras aplicações similares	Títulos em carteira	Créditos concedidos	Créditos de cobrança duvidosa	Activos diversos	Passivos sob a forma de empréstimos e outros recursos similares	Empréstimos subordinados	Obrigações (excepto subordinadas) e outros títulos de rendimento fixo	Capital e reservas	Passivos diversos	Total	Resultado de exploração
		1	2	3	4	5	6	7	8	9	10	11=1+2+3+5=6+...+10	12
96		66.7	55.2	0.0	0.0	29.3	0.2	0.1	0.0	130.4	20.5	151.2	24.1
97		121.1	41.2	0.2	0.2	25.1	0.3	0.1	0.0	144.0	43.2	187.6	39.2
98		134.2	40.2	0.0	0.0	26.2	0.3	0.2	0.0	158.7	41.4	200.6	48.6
99	Jul	132.5	40.4	0.0	0.0	95.1	0.3	0.0	0.0	118.9	148.8	268.0	
	Ago	141.9	39.4	0.0	0.0	105.7	0.2	0.0	0.0	118.9	167.9	287.0	
	Set	145.3	38.5	0.0	0.0	121.3	0.3	0.0	0.0	119.0	185.8	305.1	35.3
	Out	149.9	38.5	0.0	0.0	132.8	0.3	0.0	0.0	118.8	202.1	321.2	
	Nov	145.4	37.6	0.0	0.0	142.3	0.2	0.0	0.0	103.0	222.1	325.3	
	Dez	144.0	34.2	0.0	0.0	28.0	0.2	0.0	0.0	144.6	61.4	206.2	44.1
00	Jan	154.3	30.3	0.0	0.0	32.7	0.2	0.0	0.0	138.7	78.4	217.3	
	Fev	141.4	30.3	0.0	0.0	45.8	0.2	0.0	0.0	129.2	88.1	217.5	
	Mar	148.4	29.6	0.0	0.0	62.6	0.2	0.0	0.0	107.3	133.1	240.6	12.6
	Abr	137.4	29.6	0.0	0.0	71.9	0.2	0.0	0.0	106.7	132.0	238.9	
	Mai	138.6	28.4	0.0	0.0	79.8	0.3	0.0	0.0	107.0	139.5	246.8	
	Jun	151.4	25.0	0.0	0.0	94.0	0.2	0.0	0.0	107.2	163.0	270.4	24.3
	Jul	149.4	24.9	0.0	0.0	108.3	0.3	0.0	0.0	102.9	179.4	282.6	
	Ago	158.0	25.0	0.0	0.0	119.5	0.3	0.0	0.0	103.1	199.1	302.5	
	Set	161.4	26.1	0.0	0.0	132.1	0.3	0.0	0.0	103.1	216.2	319.6	36.5
	Out	168.6	26.2	0.0	0.0	144.1	0.3	0.0	0.0	102.9	235.7	338.9	
	Nov	177.5	26.2	0.0	0.0	156.0	0.3	0.0	0.0	103.2	256.2	359.7	
	Dez	174.2	25.2	0.0	0.0	31.3	0.4	0.0	0.0	149.1	81.2	230.7	46.0

	1	2	3	4	5	6	7	8	9	10	11=1+2+3+5=6+...+10	12
	Deposits and other similar investments	Securities	Loans and advances	Non-performing loans	Other assets	Loans and other similar resources	Subordinated loans	Bonds (excluding subordinated bonds) and other fixed-income securities	Capital and reserves	Other liabilities	Total	Operating profit/loss
				of which:								
	Assets					Liabilities						Memo items:

B.8.3.11 SOCIEDADES GESTORAS DE PATRIMÓNIOS
Saldos em fim de mês

WEALTH MANAGING COMPANIES
End-of-month figures

Fonte / Source: Banco de Portugal

10^6 euros

		Activos					Passivos						Por memória:
					dos quais:								
		Activos sob a forma de depósitos e outras aplicações similares	Títulos em carteira	Créditos concedidos	Créditos de cobrança duvidosa	Activos diversos	Passivos sob a forma de empréstimos e outros recursos similares	Empréstimos subordinados	Obrigações (excepto subordinadas) e outros títulos de rendimento fixo	Capital e reservas	Passivos diversos	Total	Resultado de exploração
		1	2	3	4	5	6	7	8	9	10	11=1+2+3+5=6+...+10	12
96		3.1	2.9	0.0	0.0	7.2	0.1	0.0	0.0	9.4	3.7	13.2	1.5
97		9.1	2.0	0.1	0.1	8.5	0.0	0.1	0.0	14.6	5.0	19.7	2.9
98		14.3	1.0	0.0	0.0	9.4	0.0	0.1	0.0	18.4	6.2	24.7	5.6
99	Jul	15.0	0.8	0.1	0.1	21.8	0.0	0.1	0.0	17.7	19.9	37.7	
	Ago	16.4	0.8	0.1	0.1	22.9	0.0	0.1	0.0	17.8	22.3	40.2	
	Set	16.8	0.8	0.1	0.1	24.0	0.0	0.1	0.0	17.7	23.9	41.7	3.4
	Out	16.8	0.5	0.0	0.0	26.8	0.0	0.0	0.0	18.3	25.8	44.1	
	Nov	18.0	0.5	0.0	0.0	27.6	0.0	0.0	0.0	18.4	27.7	46.1	
	Dez	17.3	0.5	0.0	0.0	15.8	0.0	1.9	0.0	24.8	6.9	33.6	5.7
00	Jan	19.3	0.5	0.0	0.0	14.6	0.0	2.0	0.0	23.3	9.1	34.4	
	Fev	19.3	1.0	0.0	0.0	16.3	0.1	2.0	0.0	23.2	11.3	36.6	
	Mar	18.6	1.3	0.0	0.0	18.0	0.1	2.0	0.0	20.1	15.7	37.9	1.8
	Abr	16.2	1.2	0.0	0.0	29.9	0.2	2.0	0.0	23.2	21.9	47.3	
	Mai	21.4	1.2	0.0	0.0	28.5	0.1	2.1	0.0	23.6	25.3	51.1	
	Jun	20.1	1.2	0.0	0.0	33.5	0.1	2.1	0.0	24.0	28.6	54.8	5.5
	Jul	18.9	1.2	0.0	0.0	39.1	0.1	2.1	0.0	23.8	33.2	59.2	
	Ago	18.8	1.3	0.0	0.0	40.7	0.2	2.1	0.0	23.9	34.6	60.8	
	Set	18.7	1.3	0.0	0.0	44.8	0.2	2.1	0.0	23.8	38.7	64.8	8.3
	Out	18.3	1.4	0.0	0.0	48.1	0.1	2.1	0.0	23.9	41.7	67.8	
	Nov	20.2	1.4	0.0	0.0	47.0	0.1	2.1	0.0	24.0	42.4	68.6	
	Dez	13.5	1.4	0.0	0.0	25.9	0.1	2.1	0.0	29.8	8.8	40.8	6.7

	1	2	3	4	5	6	7	8	9	10	11=1+2+3+5=6+...+10	12
	Deposits and other similar investments	Securities	Loans and advances	Non-performing loans	Other assets	Loans and other similar resources	Subordinated loans	Bonds (excluding subordinated bonds) and other fixed-income securities	Capital and reserves	Other liabilities	Total	Operating profit/loss
				of which:								
	Assets					Liabilities						Memo items:

B.8.3.12 AUXILIARES FINANCEIROS - OUTROS[1]
Saldos em fim de trimestre

FINANCIAL AUXILIARIES - OTHER [1]
End-of-quarter figures

Fonte / Source: Banco de Portugal

10^6 euros

		Activos					Passivos						Por memória:
					dos quais:								
		Activos sob a forma de depósitos e outras aplicações similares	Títulos em carteira	Créditos concedidos	Créditos de cobrança duvidosa	Activos diversos	Passivos sob a forma de empréstimos e outros recursos similares	Empréstimos subordinados	Obrigações (excepto subordinadas) e outros títulos de rendimento fixo	Capital e reservas	Passivos diversos	Total	Resultado de exploração
		1	2	3	4	5	6	7	8	9	10	11=1+2+3+5=6+...+10	12
95	Set	12.0	3.7	0.0	0.0	149.2	26.8	0.0	0.0	39.7	98.4	164.9	3.3
	Dez	12.0	4.2	0.0	0.0	88.3	22.7	1.0	0.0	41.4	39.4	104.6	1.8
96	Mar	13.9	3.8	0.0	0.0	117.8	30.4	1.0	0.0	41.0	63.3	135.6	-0.2
	Jun	11.5	4.4	0.0	0.0	142.9	32.1	1.1	0.0	40.9	84.8	158.8	-1.0
	Set	11.4	3.9	0.1	0.1	176.4	37.3	1.1	0.0	40.9	112.6	191.8	-0.8
	Dez	13.7	4.0	0.2	0.2	115.5	44.2	1.1	0.0	42.4	45.7	133.3	1.4
97	Mar	11.7	4.4	0.2	0.2	138.5	49.3	1.1	0.0	41.2	63.1	154.7	1.7
	Jun	10.8	4.4	0.3	0.3	170.4	52.8	1.1	0.0	41.3	90.7	185.9	2.2
	Set	14.5	4.5	0.2	0.2	199.2	53.4	1.0	0.0	39.9	124.1	218.5	4.0
	Dez	14.9	4.4	0.3	0.3	110.0	43.1	0.2	0.0	42.3	43.9	129.5	2.9
98	Mar	11.3	4.2	0.2	0.2	137.5	40.1	0.2	0.0	39.6	73.4	153.3	0.1
	Jun	10.6	4.2	0.3	0.3	169.8	37.1	0.3	0.0	39.9	107.7	184.9	0.7
	Set	12.5	4.2	0.4	0.4	204.7	36.2	0.3	0.0	39.9	145.4	221.8	1.9
	Dez	11.1	4.4	0.3	0.3	119.8	45.7	0.3	0.0	47.4	42.2	135.5	5.1
99	Mar	14.2	4.4	0.3	0.3	168.7	55.3	0.3	0.0	45.6	86.4	187.6	2.7
	Jun	11.7	4.3	0.2	0.2	208.9	66.7	0.3	0.0	45.9	112.2	225.1	2.8
	Set	12.3	4.1	0.3	0.3	246.7	67.8	0.3	0.0	46.1	149.2	263.4	4.4
	Dez	19.0	5.1	0.3	0.3	163.2	74.6	0.3	0.0	53.3	59.4	187.6	1.6
00	Mar	17.9	7.6	0.5	0.5	186.6	77.2	0.1	0.0	53.4	81.9	212.6	1.1
	Jun	24.3	7.6	0.3	0.3	219.9	72.5	0.1	0.0	53.7	125.8	252.1	1.3
	Set	13.4	24.3	0.2	0.2	262.1	64.6	0.1	0.0	56.0	179.3	300.0	6.5
	Dez	11.9	24.4	0.2	0.2	267.3	57.1	0.1	0.0	54.7	191.9	303.8	2.0

	1	2	3	4	5	6	7	8	9	10	11=1+2+3+5=6+...+10	12
	Deposits and other similar investments	Securities	Loans and advances	Non-performing loans	Other assets	Loans and other similar resources	Subordinated loans	Bonds (excluding subordinated bonds) and other fixed-income securities	Capital and reserves	Other liabilities	Total	Operating profit/loss
				of which:								
	Assets					Liabilities						Memo items:

(1) Inclui Sociedades administradoras de compras em grupo, Sociedades mediadoras do mercado monetário e do mercado de câmbios e Outros auxiliares financeiros. / Includes Group-purchase managing companies, Foreign-exchange and money-market mediating companies and Other financial auxiliares.

B.9.1.1 MERCADO MONETÁRIO INTERBANCÁRIO[(a)(b)]
Operações sem garantia com data valor do próprio dia

INTERBANK MONEY MARKET[(a)(b)]
Non-collateralised operations with value date of the same day

Fonte / Source: Banco de Portugal

Montantes / Amounts: 10^6 euros – Taxas de juro / Interest rates: %

			Overnight		5 a 9 dias		13 a 17 dias		28 a 32 dias		86 a 96 dias		175 a 189 dias		A mais de 350 dias		Total
			Taxa de juro	Montante	Taxa de juro	Montante	Taxa de juro	Montante	Taxa de juro	Montante	Taxa de juro	Montante	Taxa de juro	Montante	Taxa de juro	Montante	Montante
			1	2	3	4	5	6	7	8	9	10	11	12	13	14	15
00	Set		4.568	10 093.1	4.661	616.6	4.619	293.3	4.714	439.2	5.029	426.9	5.320	49.9	5.200	1 050.0	14 152.0
	Out		4.733	10 559.0	4.777	842.1	4.783	485.4	4.827	250.0	5.076	324.6	5.198	112.3	5.186	940.0	14 867.0
	Nov		4.806	12 487.3	4.819	1 102.3	4.904	118.0	4.947	310.0	5.100	1.3	5.169	107.0	5.206	600.0	16 480.4
	Dez		4.797	11 043.7	4.884	649.9	4.934	102.1	5.028	160.0	5.075	176.6	4.930	50.0			14 086.5
01	Jan		4.734	9 572.1	4.873	730.9	4.808	389.3	4.940	121.5	4.865	74.7	4.677	55.0			11 709.2
	Fev		5.012	7 709.4	4.941	1 720.1	4.886	132.0	4.907	106.9	4.928	22.1					10 487.7
01	Fev	1	4.774	491.2	4.870	73.7											572.9
		2	4.764	445.5	5.180	15.0											605.5
		5	4.797	198.1	4.805	130.0											328.1
		6	4.774	276.1	4.754	57.0											353.9
		7	4.747	259.9	4.770	55.0											362.4
		8	4.745	289.4	4.798	8.7											374.3
		9	4.770	525.2													571.1
		12	4.738	419.3	4.760	50.0			4.770	50.0							554.3
		13	4.751	310.5	4.757	75.0											451.5
		14	4.861	299.1													324.1
		15	4.886	388.6	4.820	50.0	4.800	20.0									493.7
		16	4.897	265.5			4.810	22.0									287.5
		19	5.434	297.9					5.053	50.0							406.9
		20	5.346	229.7	5.531	169.0											398.7
		21	5.671	649.1	5.100	70.0	4.950	40.0									829.1
		22	5.647	638.5					4.850	6.9							692.4
		23	5.062	612.5	4.972	291.7	4.790	40.0									945.1
		26	4.821	599.4			5.350	10.0									700.1
		28	4.963	514.0	4.867	675.0					4.928	22.1					1 236.2

	1	2	3	4	5	6	7	8	9	10	11	12	13	14	15
	Interest rate	Amount	Interest rate	Amount	Interest rate	Amount	Interest rate	Amount	Interest rate	Amount	Interest rate	Amount	Interest rate	Amount	Amount
	Overnight		5 to 9 days		13 to 17 days		28 to 32 days		86 to 96 days		175 to 189 days		Over 350 days		Total

B.9.1.2 MERCADO MONETÁRIO INTERBANCÁRIO[(a)(b)]
Operações sem garantia com data valor diferida de 1 dia

INTERBANK MONEY MARKET[(a)(b)]
Non-collateralised operations with value date deferred one day

Fonte / Source: Banco de Portugal

Montantes / Amounts: 10^6 euros – Taxas de juro / Interest rates: %

			Tom / Next		5 a 9 dias		13 a 17 dias		28 a 32 dias		86 a 96 dias		175 a 189 dias		A mais de 350 dias		Total
			Taxa de juro	Montante	Taxa de juro	Montante	Taxa de juro	Montante	Taxa de juro	Montante	Taxa de juro	Montante	Taxa de juro	Montante	Taxa de juro	Montante	Montante
			1	2	3	4	5	6	7	8	9	10	11	12	13	14	15
00	Set		4.754	3 421.7	4.661	770.4	4.608	498.4	4.858	287.9	4.863	303.9	5.097	14.6	5.411	42.7	5 938.0
	Out		4.836	2 946.1	5.078	149.4	4.900	3.5	4.997	125.6	5.065	31.3	5.154	25.0	5.201	202.6	3 895.1
	Nov		4.925	2 798.7	5.011	386.6	4.856	39.5	5.063	275.1	5.259	184.0	5.191	8.7	5.198	25.4	4 609.7
	Dez		4.970	2 044.7	5.108	505.9	4.844	203.3	5.251	67.3	5.053	38.0			4.820	22.4	3 300.9
01	Jan		4.847	4 301.1	4.933	546.7	4.779	17.0	4.993	340.4	4.828	17.4	4.748	20.6	4.630	2.6	6 548.6
	Fev		4.991	2 544.1	5.099	526.0	4.820	60.0	4.953	345.8	4.893	106.5	4.701	29.0			3 824.4
01	Fev	1	4.822	348.9	5.039	11.0			5.038	16.5			4.650	2.6			379.5
		2	4.844	230.1	4.867	60.0			4.863	45.0							355.1
		5	4.819	293.7	5.350	10.0			5.018	25.5			4.680	5.2			345.7
		6	4.848	141.7	5.163	15.0	4.750	25.0	4.888	24.0							219.7
		7	4.861	92.5	5.350	5.0			5.040	36.3							133.8
		8	5.010	35.3	4.908	20.0			5.400	5.0							90.5
		9	4.855	97.5	5.350	10.0							4.690	5.0			132.5
		12	4.890	67.7	5.350	10.0	4.750	15.0			4.750	15.0					166.7
		13	4.847	145.0	4.860	52.0					4.750	5.9					202.9
		14	4.976	107.0	5.125	10.0			5.015	50.0							167.0
		15	4.936	154.6	5.023	15.0					4.790	3.1					201.0
		16	5.008	131.6	5.350	5.0			4.904	12.5							149.1
		19	5.356	271.6	5.400	10.0			5.400	5.0							286.6
		20	5.343	54.6	5.400	10.0	4.960	20.0			4.830	22.5					107.1
		21	5.656	106.6	5.283	7.5					4.840	5.0	4.750	3.0			125.1
		22	5.199	125.9	5.400	5.0			4.880	15.0			4.780	3.1			174.1
		23	4.886	76.4	5.125	10.0			4.873	95.5	5.018	45.0					228.9
		26	5.221	35.2	5.247	186.5			5.027	15.5	4.940	2.5					239.7
		28	5.311	28.0	4.885	74.0					4.790	7.5	4.690	10.0			119.5

	1	2	3	4	5	6	7	8	9	10	11	12	13	14	15
	Interest rate	Amount	Interest rate	Amount	Interest rate	Amount	Interest rate	Amount	Interest rate	Amount	Interest rate	Amount	Interest rate	Amount	Amount
	Tom / Next		5 to 9 days		13 to 17 days		28 to 32 days		86 to 96 days		175 to 189 days		Over 350 days		Total

B.9.1.3 MERCADO MONETÁRIO INTERBANCÁRIO[(a)(b)]
Operações sem garantia com data valor diferida de 2 dias

INTERBANK MONEY MARKET[(a)(b)]
Non-collateralised operations with value date deferred two days

Fonte / Source: Banco de Portugal

Montantes / Amounts: 10^6 euros – Taxas de juro / Interest rates: %

		Spot / Next		5 a 9 dias		13 a 17 dias		28 a 32 dias		86 a 96 dias		175 a 189 dias		A mais de 350 dias		Total
		Taxa de juro	Montante	Taxa de juro	Montante	Taxa de juro	Montante	Taxa de juro	Montante	Taxa de juro	Montante	Taxa de juro	Montante	Taxa de juro	Montante	Montante
		1	2	3	4	5	6	7	8	9	10	11	12	13	14	15
00	Set	4.750	6.0	4.918	753.6	4.686	75.0	4.669	194.0	5.006	123.0	5.099	13.0	5.200	905.0	2 270.5
	Out	4.920	12.0	5.113	673.5	4.777	180.4	4.968	108.5	5.068	76.9	5.170	115.0	5.254	25.0	1 673.3
	Nov	4.832	67.0	5.126	922.9	4.849	57.0	4.916	108.0	5.092	155.0	5.162	215.0			1 560.8
	Dez	4.790	10.0	5.095	919.7	4.913	120.0	4.911	136.0	4.934	103.9	4.948	114.0			1 751.6
01	Jan	4.798	210.0	5.131	1 055.0	4.805	100.0	4.811	154.5	4.850	7.0	4.672	50.0	4.656	17.5	1 923.5
	Fev	5.042	300.0	5.206	824.1	4.827	84.0	4.796	330.5	4.752	62.0	4.692	43.0	4.720	10.0	1 719 6
01	Fev 1															
	2															
	5			5.096	224.5			4.800	5.0							229.5
	6			5.324	47.6			4.771	69.5							117.1
	7			4.760	20.0											30.0
	8			4.760	20.0			4.780	10.0							30.0
	9							4.760	30.0							30.0
	12			5.350	124.5											124.5
	13			5.350	47.6					4.740	10.0					61 6
	14							4.797	90.0							90.0
	15			4.860	20.0					4.740	30.0	4.674	25.0			108 0
	16							4.800	50.0	4.760	7.0					57.0
	19	5.042	300.0	5.300	139.5							4.700	10.0	4.720	10.0	459.5
	20			5.252	82.6			4.850	6.0			4.740	8.0			96.6
	21			5.070	50.0											54.0
	22							4.830	50.0							50.0
	23															15.0
	26			5.400	47.6	4.827	84.0									131.6
	28							4.830	20.0	4.780	15.0					35.0

	1	2	3	4	5	6	7	8	9	10	11	12	13	14	15
	Interest rate	Amount	Interest rate	Amount	Interest rate	Amount	Interest rate	Amount	Interest rate	Amount	Interest rate	Amount	Interest rate	Amount	Amount
	Spot / Next		5 to 9 days		13 to 17 days		28 to 32 days		86 to 96 days		175 to 189 days		Over 350 days		Total

B.10.1.1 TÍTULOS DE CURTO PRAZO – BILHETES DO TESOURO[1]
Emissões a 91 dias

SHORT-TERM SECURITIES – TREASURY BILLS[a]
91 days issues

Fonte / Source: Banco de Portugal

Montantes / Amounts: 10^6 euros – Taxas de juro / Interest rates: %

	Taxa de juro da procura satisfeita			Montantes		
	Média	Mínima	Máxima	Anunciado	Procura total	Colocado
	1	2	3	4	5	6
00 Jul						
Ago						
Set						
Out						
Nov						
Dez						
01 Jan						
Fev						

	1	2	3	4	5	6
	Weighted average	Lowest	Highest	Announced	Applied for	Alloted
	Allotment rates			Amounts		

(1) Não tem havido emissões desde Março de 1999. Série disponível na Internet - www.bportugal.pt - Estatísticas. / There have been no issues since March 1999. Series available in Internet - www.bportugal.pt - Statistics.

B.10.1.2 TÍTULOS DE CURTO PRAZO – BILHETES DO TESOURO [1]
Emissões a 182 dias

SHORT-TERM SECURITIES – TREASURY BILLS[a]
182 days issues

Fonte / Source: Banco de Portugal

Montantes / Amounts: 10^6 euros – Taxas de juro / Interest rates: %

	Taxa de juro da procura satisfeita			Montantes		
	Média	Mínima	Máxima	Anunciado	Procura total	Colocado
	1	2	3	4	5	6
00 Jul						
Ago						
Set						
Out						
Nov						
Dez						
01 Jan						
Fev						

	1	2	3	4	5	6
	Weighted average	Lowest	Highest	Announced	Applied for	Alloted
	Allotment rates			Amounts		

(1) Não tem havido emissões desde Outubro de 1998. Série disponível na Internet - www.bportugal.pt - Estatísticas. / There have been no issues since October 1998. Series available in Internet - www.bportugal.pt - Statistics.

B.10.1.3 TÍTULOS DE CURTO PRAZO – BILHETES DO TESOURO[1]
Emissões a 364 dias

SHORT-TERM SECUTITIES – TREASURY BILLS[a]
364 days issues

Fonte / Source: Banco de Portugal

Montantes / Amounts: 10^6 euros – Taxas de juro / Interest rates: %

	Taxa de juro da procura satisfeita			Montantes		
	Média	Mínima	Máxima	Anunciado	Procura total	Colocado
	1	2	3	4	5	6
00 Jul						
Ago						
Set						
Out						
Nov						
Dez						
01 Jan						
Fev						

	1	2	3	4	5	6
	Weighted average	Lowest	Highest	Announced	Applied for	Alloted
	Allotment rates			Amounts		

(1) Não tem havido emissões desde Novembro de 1998. Série disponível na Internet - www.bportugal.pt - Estatísticas. / There have been no issues since November 1998. Series available in Internet - www.bportugal.pt - Statistics.

B.10.1.4 TÍTULOS DE CURTO PRAZO – PAPEL COMERCIAL
Por prazos seleccionados
Taxas de juro e montantes emitidos por entidades residentes em escudos e euros

SHORT-TERM SECURITIES – COMMERCIAL PAPER[1]
By selected maturities
Interest rates and amounts issued by residents in escudos and euros

Fonte / Source: Banco de Portugal

Montantes / Amounts: 10^6 euros – Taxas de juro / Interest rates: %

	Emissões brutas															
	De 25 a 35 dias				De 85 a 95 dias					De 180 a 190 dias				Total		
					Taxa de juro média											
	Taxa de juro média	Taxa de juro mínima	Taxa de juro máxima	Montante	Total	da qual: Soc.não financ.	Taxa de juro mínima	Taxa de juro máxima	Montante	Taxa de juro média	Taxa de juro mínima	Taxa de juro máxima	Montante	Montante	Amortizações	Emissões líquidas
	1	2	3	4	5	6	7	8	9	10	11	12	13	14	15	16=14-15
98	4.67	3.44	9.00	4 008	4.35	4.34	3.31	6.75	3 590	4.25	3.31	9.13	1 631	13 779	13 498	281
99	3.01	2.56	5.38	4 651	3.28	3.28	2.56	5.63	5 700	3.16	2.56	4.75	2 056	18 439	16 724	1 715
00	4.46	3.13	7.13	7 904	4.71	4.69	3.30	7.31	8 253	4.78	3.16	6.75	2 958	29 142	27 773	1 369
99 Ago	2.81	2.63	4.25	229	2.88	2.89	2.69	4.38	374	3.13	3.00	4.00	223	1 260	1 342	-83
Set	2.74	2.62	4.25	481	2.88	2.87	2.69	4.75	162	3.19	3.06	4.75	117	1 323	1 053	269
Out	2.87	2.69	4.50	374	4.39	4.40	3.15	5.06	1 292	3.64	3.13	4.38	185	2 386	2 382	3
Nov	3.25	2.90	5.25	299	3.65	3.64	3.45	5.13	425	3.63	3.50	4.54	188	1 422	1 670	-248
Dez	3.77	3.14	4.38	227	3.65	3.65	3.50	5.63	335	3.67	3.53	4.63	134	974	927	47
00 Jan	3.31	3.13	4.75	325	4.36	4.37	3.30	4.64	1 303	3.82	3.50	5.17	271	2 343	2 266	77
Fev	3.52	3.30	4.88	336	3.68	3.64	3.49	5.13	310	3.87	3.69	4.63	323	1 428	1 398	30
Mar	3.83	3.50	5.88	358	3.86	3.85	3.67	5.88	296	4.10	3.81	5.50	239	1 789	1 442	347
Abr	4.04	3.76	6.13	604	4.63	4.63	3.89	5.50	1 240	4.22	3.16	5.19	346	2 793	2 347	446
Mai	4.39	4.06	6.44	739	4.62	4.62	3.58	5.38	236	4.82	4.47	6.13	308	2 121	1 969	151
Jun	4.59	4.30	6.69	655	4.72	4.72	4.06	6.63	262	4.89	3.94	6.45	124	1 613	1 655	-42
Jul	4.66	4.50	6.06	931	4.81	4.81	4.65	6.88	1 606	5.24	4.72	6.40	180	4 314	3 246	1 068
Ago	4.73	4.52	6.06	953	5.01	5.00	4.75	6.06	185	5.23	4.94	5.88	108	1 885	1 889	-4
Set	4.95	4.71	6.38	867	5.25	5.11	4.90	7.00	206	5.25	5.07	6.50	157	2 546	2 855	-309
Out	5.12	4.88	7.13	946	4.88	4.88	4.75	7.25	1 350	5.32	5.13	6.19	559	4 061	3 452	609
Nov	5.17	4.96	6.56	788	5.42	5.42	4.44	7.31	499	5.43	5.23	6.15	210	2 382	2 511	-129
Dez	5.20	5.03	6.63	401	5.23	5.24	4.98	7.13	761	5.21	4.92	6.75	132	1 867	2 742	-875
01 Jan	5.05	4.92	7.06	340	4.80	4.80	4.71	5.88	1 386	5.14	4.65	6.19	181	2 202	2 241	-39

	1	2	3	4	5	6	7	8	9	10	11	12	13	14	15	16=14-15
	Average interest rate	Lowest interest rate	Highest interest rate	Amount	Total	Non-financ. corporations of which:	Lowest interest rate	Highest interest rate	Amount	Average interest rate	Lowest interest rate	Highest interest rate	Amount	Amount	Repayments	Net issues
					Average interest rate											
	From 25 to 35 days				From 85 to 95 days					From 180 to 190 days				Total		
	Gross issues															

B.10.1.5 TÍTULOS DE CURTO PRAZO – PAPEL COMERCIAL[1]

Por sector emitente

Saldos em fim de mês

Fonte / Source: Banco de Portugal

SHORT-TERM SECURITIES – COMMERCIAL PAPER[1]

By issuing sector

End-of-month figures

10^6 euros

		Instituições financeiras monetárias	Outros intermediários financeiros e auxiliares financeiros	Sociedades de seguros e fundos de pensões	Administrações públicas	Sociedades não financeiras	Não residentes	Total
		1	2	3	4	5	6	7=1+...+6
96		22	694	292	0	2 003	0	3 010
97		22	369	0	0	1 892	50	2 333
98		15	366	0	0	2 183	16	2 579
99	Ago	30	286	0	0	3 891	0	4 207
	Set	30	322	0	0	4 125	0	4 476
	Out	30	330	0	0	4 120	0	4 480
	Nov	30	320	0	0	3 882	0	4 232
	Dez	30	334	0	0	3 916	0	4 279
00	Jan	30	372	0	0	3 955	0	4 357
	Fev	25	381	0	0	3 976	0	4 382
	Mar	25	369	0	0	4 335	0	4 729
	Abr	15	419	0	0	4 741	0	5 175
	Mai	5	368	0	0	4 953	0	5 326
	Jun	5	358	0	0	4 911	0	5 274
	Jul	12	327	0	0	6 008	0	6 348
	Ago	12	328	0	0	6 023	0	6 363
	Set	12	313	0	0	5 747	0	6 072
	Out	11	320	0	0	6 370	0	6 700
	Nov	11	267	0	0	6 276	0	6 554
	Dez	11	283	0	25	5 355	0	5 673
01	Jan	22	295	0	25	5 269	0	5 612

	1	2	3	4	5	6	7=1+...+6
	Monetary financial institutions	Other financial intermediaries and financial auxiliaries	Insurance corporations and pension funds	General government	Non-financial corporations	Non-residents	Total

(1) Saldos em fim de mês valorizados ao valor de emissão. / Outstanding amounts at the end of the month evaluated at issue price.

B.10.1.6 TÍTULOS DE CURTO PRAZO – PAPEL COMERCIAL[1]

Por ramo de actividade da sociedade não financeira emitente

Saldos em fim de mês

Fonte / Source: Banco de Portugal

SHORT-TERM SECURITIES – COMMERCIAL PAPER[1]

By branch of activity of issuing non-financial corporation

End-of-month figures

10^6 euros

		Agricultura, produção animal, caça, silvicultura	Pesca	Indústrias extractivas	Indústrias transformadoras	Produção e distribuição de electricidade, gás e água	Construção	Comércio por grosso e a retalho, rep.de veículos automóveis, motociclos e de bens de uso pessoal e doméstico	Alojamento e restauração (restaurantes e similares)	Transportes, armazenagem e comunicações	Actividades imobiliárias, alugueres e serviços prestados às empresas	Educação, saúde e outras act. de serviços colectivos, sociais e pessoais	Total
		1	2	3	4	5	6	7	8	9	10	11	12=1+...+11
96		0	0	1	458	353	159	213	10	286	466	56	2 003
97		0	0	0	440	250	133	260	10	220	517	61	1 892
98		2	0	10	568	225	210	243	7	195	621	101	2 183
99	Ago	2	0	19	616	460	200	235	5	1 351	895	109	3 891
	Set	2	0	19	624	388	200	235	5	1 656	890	106	4 125
	Out	2	0	16	657	333	199	244	5	1 647	915	103	4 120
	Nov	2	0	16	662	147	199	232	5	1 587	929	102	3 882
	Dez	2	0	12	651	185	192	229	5	1 560	978	102	3 916
00	Jan	2	0	11	610	190	164	245	5	1 594	1 034	100	3 955
	Fev	2	0	9	690	232	197	243	4	1 513	981	104	3 976
	Mar	2	0	9	625	222	191	255	4	1 390	1 532	104	4 335
	Abr	2	0	9	692	359	203	227	4	1 598	1 547	101	4 741
	Mai	2	0	9	653	416	178	228	2	1 946	1 416	101	4 953
	Jun	2	0	6	774	459	220	194	2	1 752	1 400	100	4 911
	Jul	2	0	6	796	651	226	215	2	2 691	1 317	101	6 008
	Ago	2	0	6	773	738	224	223	2	2 607	1 349	99	6 023
	Set	2	0	6	730	708	208	193	2	2 569	1 236	92	5 747
	Out	2	0	6	719	814	207	200	4	2 982	1 344	90	6 370
	Nov	2	0	6	765	638	207	182	5	3 123	1 259	88	6 276
	Dez	2	0	6	793	649	205	196	5	195	3 132	171	5 355
01	Jan	2	0	9	773	648	193	191	5	150	3 128	169	5 269

	1	2	3	4	5	6	7	8	9	10	11	12=1+...+11
	Agriculture, hunting and forestry	Fishing	Mining and quarrying	Manufacturing	Production and distribution of electricity, gas and water	Construction	Wholesale and retail trade; repair of motor vehicles, motorcycles and personal and household goods	Hotels and catering (restaurants and other)	Transport, storage and communications	Real estate, rental and supply of services to companies	Education, health and other community, social and personal service activities	Total

(1) Saldos em fim de mês valorizados ao valor de emissão. / Outstanding amounts at the end of the month evaluated at issue price.

B.10.1.7 TÍTULOS DE CURTO PRAZO – PAPEL COMERCIAL[1]

Por ramo de actividade da indústria transformadora

Saldos em fim de mês

Fonte / Source: Banco de Portugal

SHORT-TERM SECURITIES – COMMERCIAL PAPER[1]

By branch of activity of manufacturing industry

End-of-month figures

10^6 euros

		Indústrias alimentares, das bebidas e do tabaco	Indústria têxtil	Indústria do couro e de produtos do couro	Indústrias da madeira e da cortiça e suas obras	Indústrias de pasta de papel e cartão e seus artigos, edição e impressão	Fabricação de coque, produtos petrolíferos refinados e combustível nuclear	Fabricação de produtos químicos e de fibras sintéticas ou artificiais	Fabricação de artigos de borracha e de matérias plásticas	Fabricação de outros produtos minerais não metálicos	Indústrias metalúrgicas de base e de produtos metálicos	Fabricação de máquinas e de equipamentos não especificados	Fabricação de equipamento eléctrico e de óptica	Fabricação de material de transporte	Indústrias transformadoras não especificadas	Total
		1	2	3	4	5	6	7	8	9	10	11	12	13	14	15=1+...+14
96		171	100	1	8	45	25	28	13	23	0	1	29	15	0	458
97		132	99	4	8	76	25	27	5	22	0	1	27	15	0	440
98		126	96	3	40	103	25	29	4	101	0	12	12	15	0	568
99	Ago	120	86	2	42	210	0	28	6	74	0	12	20	15	0	616
	Set	114	84	2	47	210	30	28	6	56	0	12	20	15	0	624
	Out	109	87	2	47	204	65	28	6	61	0	12	21	15	0	657
	Nov	109	85	2	47	203	99	28	6	40	0	12	15	15	0	662
	Dez	104	79	2	47	203	99	23	4	48	0	12	15	15	0	651
00	Jan	108	84	2	49	202	50	23	4	48	0	12	13	15	0	610
	Fev	112	84	2	49	202	100	24	6	44	23	12	15	15	0	690
	Mar	108	84	2	50	202	0	23	6	84	23	12	15	15	0	625
	Abr	103	84	2	49	203	80	27	6	69	23	12	17	15	0	692
	Mai	109	85	2	49	206	0	32	6	89	30	12	17	15	0	653
	Jun	108	85	2	49	267	75	32	4	79	30	12	15	15	0	774
	Jul	112	82	2	49	254	98	40	6	76	30	12	18	15	0	796
	Ago	106	82	2	49	255	99	40	6	59	28	12	18	15	0	773
	Set	106	82	2	49	255	50	44	6	62	28	12	18	15	0	730
	Out	95	82	3	49	247	75	42	6	47	28	12	18	15	0	719
	Nov	103	81	4	45	241	100	42	6	71	28	12	18	15	0	765
	Dez	105	79	4	49	246	99	42	6	90	28	12	18	15	0	793
01	Jan	106	81	4	50	246	75	42	6	81	34	12	23	15	0	773

	1	2	3	4	5	6	7	8	9	10	11	12	13	14	15=1+...+14
	Food, beverage and tobacco	Textiles	Manufacture of leather and leather products	Wood and cork industries and articles thereof	Polp, paper, and paperboard industries and articles thereof; publishing and printing	Manufacture of coke, refined oil products and nuclear fuel	Manufacture of chemical and man-made fibres	Manufacture of rubber articles and plastic materials	Manufacture of other non-metalic mineral products	Base metal industries and manufacture of metal products	Manufacture of machiney and equipment non elsewhere classified	Manufacture of electrical and optical equipment	Manufacture of transport material	Manufacturing non elsewhere classified	Total

(1) Saldos em fim de mês valorizados ao valor de emissão. / Outstanding amounts at the end of the month evaluated at issue price.

B.10.1.8 TÍTULOS DE CURTO PRAZO – PAPEL COMERCIAL[1]

Por sector detentor

Saldos em fim de mês

Fonte / Source: Banco de Portugal

SHORT-TERM SECURITIES – COMMERCIAL PAPER[1]

By holding sector

End-of-month figures

10^6 euros

		Instituições financeiras monetárias	Outros intermediários financeiros e auxiliares financeiros	Sociedades de seguros e fundos de pensões	Administrações públicas	Sociedades não financeiras	Particulares	Emigrantes	Não residentes	Total
		1	2	3	4	5	6	7	8	9=1+...+8
96		2 241	569	209	0	6	4	0	25	3 053
97		1 460	685	200	0	15	2	0	11	2 373
98		1 184	1 098	307	0	15	6	0	0	2 610
99	Ago	1 718	2 173	308	1	22	13	0	0	4 236
	Set	1 956	2 236	277	0	23	13	0	0	4 506
	Out	1 873	2 322	278	0	27	12	0	0	4 512
	Nov	1 722	2 205	298	0	29	14	0	0	4 267
	Dez	1 711	2 196	321	0	58	27	0	0	4 313
00	Jan	1 907	2 097	329	1	42	17	0	0	4 393
	Fev	1 857	2 191	300	0	44	28	0	0	4 419
	Mar	2 286	2 093	280	0	89	26	0	0	4 774
	Abr	2 600	2 207	337	0	62	27	0	0	5 234
	Mai	2 641	2 134	338	1	247	26	0	0	5 387
	Jun	2 609	2 264	334	49	55	36	0	0	5 346
	Jul	2 589	2 326	361	0	39	28	0	1 054	6 397
	Ago	2 714	2 223	345	0	35	17	0	1 077	6 410
	Set	2 431	2 213	325	0	40	20	0	1 087	6 115
	Out	2 890	2 089	324	0	36	19	0	1 405	6 764
	Nov	2 863	1 861	292	1	32	16	0	1 545	6 609
	Dez	2 860	1 864	259	0	116	11	0	622	5 733
01	Jan	2 904	1 779	231	0	132	10	0	627	5 682

	1	2	3	4	5	6	7	8	9=1+...+8
	Monetary financial institutions	Other financial intermediaries and financial auxiliaries	Insurance corporations and pension funds	General government	Non-financial corporations	Private individuals	Emigrants	Non-residents	Total

(1) Saldos em fim de mês valorizados ao valor nominal. / Outstanding amounts at the end of the month evaluated at nominal value.

B.10.2.1 TÍTULOS DE MÉDIO E LONGO PRAZOS
Montantes emitidos por sector institucional, líquidos de amortizações

MEDIUM - AND LONG-TERM SECURITIES
Amounts issued by institutional sector, net of repayments

Fonte / Source: Banco de Portugal

10^6 euros

		Instituições financeiras monetárias	Outros intermediários financeiros e auxiliares financeiros	Sociedades de seguros e fundos de pensões	Administrações públicas: Administração central (AC)[1]	Administrações públicas: Adm.públicas excepto AC	Sociedades não financeiras	Não residentes	Total
		1	2	3	4	5	6	7	8=1+...+7
98		4 385	531	36	3 108	6	5 425	497	13 989
99		3 118	555	94	4 340	-59	5 914	-400	13 561
00		6 505	988	57	3 629	-214	3 631	-844	13 751
99	Ago	350	38	45	1 490	0	423	0	2 345
	Set	524	14	11	341	-7	1 893	-137	2 640
	Out	272	-22	0	-671	-38	6	57	-397
	Nov	-22	42	8	-538	0	-187	-75	-773
	Dez	165	92	0	23	-34	1 350	-93	1 502
00	Jan	165	92	0	2 526	-3	120	-62	2 839
	Fev	322	-17	50	-684	-68	132	-12	-278
	Mar	261	-20	5	-114	0	30	99	261
	Abr	194	49	0	-438	-35	1 632	-6	1 396
	Mai	131	418	0	546	-2	145	0	1 238
	Jun	6 013	-57	0	481	-22	682	-91	7 005
	Jul	-895	-27	2	578	-3	90	-110	-364
	Ago	686	-6	0	109	0	1	-146	643
	Set	426	-58	0	71	-24	408	-242	581
	Out	63	-4	0	24	-35	57	0	105
	Nov	315	647	0	520	-2	47	-50	1 477
	Dez	-1 176	-28	0	12	-20	286	-224	-1 150
01	Jan	174	15	0	108	-3	131	0	425

	1	2	3	4	5	6	7	8=1+...+7
	Monetary financial institutions	Other financial intermediaries and financial auxiliaries	Insurance corporations and pension funds	Central government (CG)[1]	General gov. except CG	Non-financial corporations	Non-residents	Total
				General government				

(1) Inclui certificados de aforro. / Includes savings certificates.

B.10.2.2 TÍTULOS DE MÉDIO E LONGO PRAZOS
Montantes emitidos

MEDIUM - AND LONG-TERM SECURITIES
Amounts issued

Fonte / Source: Banco de Portugal

10^6 euros

		Acções: Subscrição pública	Acções: Subscrição particular	Acções: Total (emissões líquidas)	Obrigações[1]: Emissões brutas: Subscrição pública	Obrigações[1]: Emissões brutas: Subscrição particular	Obrigações[1]: Emissões brutas: Total	Obrigações[1]: Emissões líquidas	Total
		1	2	3	4	5	6=4+5	7	8=3+7
98		2 119	4 484	6 603	8 420	5 654	14 074	7 806	14 409
99		1 621	5 926	7 438	10 789	3 590	14 379	6 087	13 524
00		27	12 378	8 946	10 136	1 965	12 101	4 179	13 125
99	Ago	294	150	445	1 849	131	1 980	1 870	2 315
	Set	0	2 062	2 062	964	188	1 152	559	2 621
	Out	0	51	51	811	161	972	-454	-402
	Nov	0	258	153	60	291	351	-935	-782
	Dez	0	1 577	1 575	118	253	371	-102	1 473
00	Jan	2	315	294	2 607	170	2 777	2 508	2 802
	Fev	14	204	218	763	77	841	-558	-340
	Mar	0	104	104	2 396	291	2 687	134	238
	Abr	5	1 727	1 732	746	20	766	-359	1 373
	Mai	7	761	768	715	32	747	443	1 211
	Jun	0	6 427	6 427	739	175	914	540	6 966
	Jul	0	335	-1 113	797	340	1 138	656	-457
	Ago	0	428	428	228	45	273	74	503
	Set	0	464	464	267	149	416	23	487
	Out	0	26	26	86	46	132	37	63
	Nov	0	634	634	659	280	939	809	1 443
	Dez	0	952	-1 036	134	337	471	-127	-1 163
01	Jan	0	221	221	114	85	199	82	303

	1	2	3	4	5	6=4+5	7	8=3+7
	Public subscription	Private subscription	Total (net issues)	Public subscription	Private subscription	Total	Net issues	Total
				Gross issues				
	Shares			Bonds[1]				

(1) Inclui títulos de participação. / Includes participating bonds.

B.10.2.3 TÍTULOS DE MÉDIO E LONGO PRAZOS
Montantes emitidos por instituições financeiras monetárias

MEDIUM - AND LONG-TERM SECURITIES
Amounts issued by monetary financial institutions

Fonte / Source: Banco de Portugal

10^6 euros

		Acções			Obrigações[1]				Total
					Emissões brutas			Emissões líquidas	
		Subscrição pública	Subscrição particular	Total (emissões líquidas)	Subscrição pública	Subscrição particular	Total		
		1	2	3	4	5	6=4+5	7	8=3+7
98		1 475	764	2 239	1 152	1 532	2 684	2 146	4 385
99		0	416	416	1 857	1 850	3 707	2 702	3 118
00		0	6 675	3 239	2 434	1 402	3 836	3 266	6 505
99	Ago	0	0	0	293	58	351	350	350
	Set	0	29	29	347	163	510	496	524
	Out	0	0	0	332	62	394	272	272
	Nov	0	17	17	60	159	219	-39	-22
	Dez	0	250	250	118	56	174	-85	165
00	Jan	0	0	0	109	87	197	165	165
	Fev	0	0	0	321	27	348	322	322
	Mar	0	10	10	273	90	362	251	261
	Abr	0	0	0	191	15	206	194	194
	Mai	0	20	20	193	32	225	111	131
	Jun	0	5 699	5 699	198	150	348	314	6 013
	Jul	0	0	-1 448	272	335	608	554	-895
	Ago	0	424	424	228	38	265	262	686
	Set	0	36	36	267	149	416	390	426
	Out	0	0	0	86	1	87	63	63
	Nov	0	16	16	163	159	322	299	315
	Dez	0	471	-1 517	134	317	451	340	-1 176
01	Jan	0	77	77	114	65	179	97	174

	1	2	3	4	5	6=4+5	7	8=3+7
	Public subscription	Private subscription	Total (net issues)	Public subscription	Private subscription	Total	Net issues	Total
				Gross issues				
	Shares			Bonds[1]				

(1) Inclui títulos de participação. / Includes participating bonds

B.10.2.4 TÍTULOS DE MÉDIO E LONGO PRAZOS
Montantes emitidos por outros intermediários financeiros e auxiliares financeiros

MEDIUM - AND LONG-TERM SECURITIES
Amounts issued by other financial intermediaries and financial auxiliaries

Fonte / Source: Banco de Portugal

10^6 euros

		Acções			Obrigações[1]				Total
					Emissões brutas			Emissões líquidas	
		Subscrição pública	Subscrição particular	Total (emissões líquidas)	Subscrição pública	Subscrição particular	Total		
		1	2	3	4	5	6=4+5	7	8=3+7
98		0	52	52	15	732	747	479	531
99		45	232	277	0	589	589	277	555
00		0	1 056	1 056	0	215	215	-68	988
99	Ago	0	1	1	0	37	37	37	38
	Set	0	4	4	0	25	25	10	14
	Out	0	0	0	0	23	23	-22	-22
	Nov	0	0	0	0	91	91	42	42
	Dez	0	3	3	0	102	102	89	92
00	Jan	0	15	15	0	82	82	78	92
	Fev	0	7	7	0	0	0	-24	-17
	Mar	0	7	7	0	0	0	-28	-20
	Abr	0	44	44	0	5	5	5	49
	Mai	0	418	418	0	0	0	0	418
	Jun	0	0	0	0	5	5	-57	-57
	Jul	0	0	0	0	0	0	-27	-27
	Ago	0	2	2	0	7	7	-9	-6
	Set	0	0	0	0	0	0	-58	-58
	Out	0	1	1	0	0	0	-5	-4
	Nov	0	562	562	0	115	115	85	647
	Dez	0	0	0	0	0	0	-28	-28
01	Jan	0	0	0	0	15	15	15	15

	1	2	3	4	5	6=4+5	7	8=3+7
	Public subscription	Private subscription	Total (net issues)	Public subscription	Private subscription	Total	Net issues	Total
				Gross issues				
	Shares			Bonds[1]				

(1) Inclui títulos de participação. / Includes participating bonds

B.10.2.5 TÍTULOS DE MÉDIO E LONGO PRAZOS
Montantes emitidos por sociedades não financeiras

MEDIUM - AND LONG-TERM SECURITIES
Amounts issued by non-financial corporations

Fonte / Source: Banco de Portugal

10^6 euros

		Acções			Obrigações[1]				Total
					Emissões brutas			Emissões líquidas	
		Subscrição pública	Subscrição particular	Total (emissões líquidas)	Subscrição pública	Subscrição particular	Total		
		1	2	3	4	5	6=4+5	7	8=3+7
98		644	3 631	4 276	140	1 636	1 775	1 150	5 425
99		1 531	5 230	6 651	75	438	513	-737	5 914
00		27	4 590	4 594	0	124	124	-963	3 631
99	Ago	249	150	399	25	36	61	24	423
	Set	0	2 018	2 018	0	0	0	-125	1 893
	Out	0	51	51	0	0	0	-46	6
	Nov	0	234	129	0	40	40	-315	-187
	Dez	0	1 324	1 322	0	95	95	28	1 350
00	Jan	2	301	279	0	0	0	-159	120
	Fev	14	147	161	0	0	0	-29	132
	Mar	0	82	82	0	27	27	-53	30
	Abr	5	1 682	1 687	0	0	0	-56	1 632
	Mai	7	323	330	0	0	0	-185	145
	Jun	0	728	728	0	20	20	-45	682
	Jul	0	333	333	0	5	5	-243	90
	Ago	0	3	3	0	0	0	-2	1
	Set	0	428	428	0	0	0	-20	408
	Out	0	25	25	0	45	45	32	57
	Nov	0	56	56	0	6	6	-9	47
	Dez	0	481	481	0	20	20	-195	286
01	Jan	0	144	144	0	5	5	-13	131

	1	2	3	4	5	6=4+5	7	8=3+7
	Public subscription	Private subscription	Total (net issues)	Public subscription	Private subscription	Total	Net issues	Total
				Gross issues				
	Shares			Bonds[1]				

(1) Inclui títulos de participação. / Includes participating bonds

B.10.2.6 TÍTULOS DE MÉDIO E LONGO PRAZOS
Montantes emitidos por não residentes

MEDIUM - AND LONG- TERM SECURITIES
Amounts issued by non-residents

Fonte / Source: Banco de Portugal

10^6 euros

		Acções			Obrigações[1]				Total
					Emissões brutas			Emissões líquidas	
		Subscrição pública	Subscrição particular	Total (emissões líquidas)	Subscrição pública	Subscrição particular	Total		
		1	2	3	4	5	6=4+5	7	8=3+7
98		0	0	0	0	1 669	1 669	497	497
99		0	0	0	0	674	674	-400	-400
00		0	0	0	0	224	224	-844	-844
99	Ago	0	0	0	0	0	0	0	0
	Set	0	0	0	0	0	0	-137	-137
	Out	0	0	0	0	76	76	57	57
	Nov	0	0	0	0	0	0	-75	-75
	Dez	0	0	0	0	0	0	-93	-93
00	Jan	0	0	0	0	0	0	-62	-62
	Fev	0	0	0	0	50	50	-12	-12
	Mar	0	0	0	0	174	174	99	99
	Abr	0	0	0	0	0	0	-6	-6
	Mai	0	0	0	0	0	0	0	0
	Jun	0	0	0	0	0	0	-91	-91
	Jul	0	0	0	0	0	0	-110	-110
	Ago	0	0	0	0	0	0	-146	-146
	Set	0	0	0	0	0	0	-242	-242
	Out	0	0	0	0	0	0	0	0
	Nov	0	0	0	0	0	0	-50	-50
	Dez	0	0	0	0	0	0	-224	-224
01	Jan	0	0	0	0	0	0	0	0

	1	2	3	4	5	6=4+5	7	8=3+7
	Public subscription	Private subscription	Total (net issues)	Public subscription	Private subscription	Total	Net issues	Total
				Gross issues				
	Shares			Bonds[1]				

(1) Inclui títulos de participação. / Includes participating bonds

B.10.2.7 OBRIGAÇÕES DO TESOURO DE MÉDIO E LONGO PRAZOS
Emissões a 3 anos (taxa fixa)

MEDIUM - AND LONG-TERM TREASURY BONDS
3 years issues (fixed rate)

Fonte / Source: Banco de Portugal

Montantes / Amounts: 10^6 euros – Taxas de juro / Interest rates: %

		Maturidade (meses)	Taxa de juro de cupão	Taxa de juro da procura satisfeita			Montantes	
				Média	Mínima	Máxima	Anunciado	Colocado
		1	2	3	4	5	6	7
98		.	.	.	.	.	0	0
99		.	.	.	.	.	0	0
00		.	.	.	.	.	0	0
99	Set	.	.	.	.	.	0	0
	Out	.	.	.	.	.	0	0
	Nov	.	.	.	.	.	0	0
	Dez	.	.	.	.	.	0	0
00	Jan	.	.	.	.	.	0	0
	Fev	.	.	.	.	.	0	0
	Mar	.	.	.	.	.	0	0
	Abr	.	.	.	.	.	0	0
	Mai	.	.	.	.	.	0	0
	Jun	.	.	.	.	.	0	0
	Jul	.	.	.	.	.	0	0
	Ago	.	.	.	.	.	0	0
	Set	.	.	.	.	.	0	0
	Out	.	.	.	.	.	0	0
	Nov	.	.	.	.	.	0	0
	Dez	.	.	.	.	.	0	0
01	Jan	.	.	.	.	.	0	0
	Fev	.	.	.	.	.	0	0

	1	2	3	4	5	6	7
	Maturity (months)	Coupon rate	Average	Lowest	Highest	Announced	Alloted
			Allotment rates			Amounts	

B.10.2.8 OBRIGAÇÕES DO TESOURO DE MÉDIO E LONGO PRAZOS
Emissões a 5 anos (taxa fixa)

MEDIUM - AND LONG-TERM TREASURY BONDS
5 years issues (fixed rate)

Fonte / Source: Banco de Portugal

Montantes / Amounts: 10^6 euros – Taxas de juro / Interest rates: %

		Maturidade (meses)	Taxa de juro de cupão	Taxa de juro da procura satisfeita			Montantes	
				Média	Mínima	Máxima	Anunciado	Colocado
		1	2	3	4	5	6	7
98		59.0	4.81	4.59	4.18	4.84	2 020	2 524
99		61.8	3.63	4.06	3.29	4.83	3 525	3 537
00		63.6	5.25	5.38	5.29	5.45	2 500	2 527
99	Set	59.0	3.63	4.83	4.83	4.83	300	129
	Out	.	.	.	.	.	0	0
	Nov	.	.	.	.	.	0	0
	Dez	.	.	.	.	.	0	0
00	Jan	.	.	.	.	.	0	0
	Fev	.	.	.	.	.	0	0
	Mar	66.8	5.25	5.29	5.29	5.29	1 500	1 500
	Abr	.	.	.	.	.	0	0
	Mai	65.0	5.25	5.45	5.40	5.45	500	527
	Jun	.	.	.	.	.	0	0
	Jul	.	.	.	.	.	0	0
	Ago	.	.	.	.	.	0	0
	Set	.	.	.	.	.	0	0
	Out	.	.	.	.	.	0	0
	Nov	59.0	5.25	5.41	5.40	5.42	500	500
	Dez	.	.	.	.	.	0	0
01	Jan	.	.	.	.	.	0	0
	Fev	55.8	5.25	4.72	4.68	4.73	500	536

	1	2	3	4	5	6	7
	Maturity (months)	Coupon rate	Average	Lowest	Highest	Announced	Alloted
			Allotment rates			Amounts	

B.10.2.9 OBRIGAÇÕES DO TESOURO DE MÉDIO E LONGO PRAZOS
Emissões a 10 anos (taxa fixa)

MEDIUM- AND LONG-TERM TREASURY BONDS
10 years issues (fixed rate)

Fonte / Source: Banco de Portugal

Montantes / Amounts: 10^6 euros – Taxas de juro / Interest rates: %

		Maturidade (meses)	Taxa de juro de cupão	Taxa de juro da procura satisfeita			Montantes	
				Média	Mínima	Máxima	Anunciado	Colocado
		1	2	3	4	5	6	7
98		121.8	5.69	5.20	5.00	5.52	1 422	1 895
99		121.4	3.95	4.65	3.93	5.81	4 919	5 000
00		121.4	5.85	5.66	5.47	5.85	5 019	5 147
99	Set	118.0	3.95	5.39	5.29	5.49	600	554
	Out	116.9	3.95	5.70	5.57	5.81	595	535
	Nov	.	.	.	.	.	0	0
	Dez	.	.	.	.	.	0	0
00	Jan	124.0	5.85	5.85	5.85	5.85	2 500	2 500
	Fev	123.1	5.85	5.78	5.76	5.79	400	443
	Mar	122.2	5.85	5.71	5.70	5.72	620	620
	Abr	121.0	5.85	5.49	5.47	5.50	500	540
	Mai	.	.	.	.	.	0	0
	Jun	119.0	5.85	5.54	5.53	5.54	500	529
	Jul	119.0	5.85	5.59	5.58	5.59	500	515
	Ago	.	.	.	.	.	0	0
	Set	.	.	.	.	.	0	0
	Out	.	.	.	.	.	0	0
	Nov	.	.	.	.	.	0	0
	Dez	.	.	.	.	.	0	0
01	Jan	.	.	.	.	.	0	0
	Fev	.	.	.	.	.	0	0

	1	2	3	4	5	6	7
	Maturity (months)	Coupon rate	Average	Lowest	Highest	Announced	Alloted
			Allotment rates			Amounts	

B.10.2.10 OBRIGAÇÕES DO TESOURO DE MÉDIO E LONGO PRAZOS
Emissões a outros prazos (taxa fixa)

MEDIUM- AND LONG-TERM TREASURY BONDS
Other maturity issues (fixed rate)

Fonte / Source: Banco de Portugal

Montantes / Amounts: 10^6 euros – Taxas de juro / Interest rates: %

		Maturidade (meses)	Taxa de juro de cupão	Taxa de juro da procura satisfeita			Montantes	
				Média	Mínima	Máxima	Anunciado	Colocado
		1	2	3	4	5	6	7
98		157.7	5.43	4.95	3.98	5.40	2 419	2 456
99		174.4	5.45	4.49	4.41	4.59	500	542
00		.	.	.	.	.	0	0
99	Set	.	.	.	.	.	0	0
	Out	.	.	.	.	.	0	0
	Nov	.	.	.	.	.	0	0
	Dez	.	.	.	.	.	0	0
00	Jan	.	.	.	.	.	0	0
	Fev	.	.	.	.	.	0	0
	Mar	.	.	.	.	.	0	0
	Abr	.	.	.	.	.	0	0
	Mai	.	.	.	.	.	0	0
	Jun	.	.	.	.	.	0	0
	Jul	.	.	.	.	.	0	0
	Ago	.	.	.	.	.	0	0
	Set	.	.	.	.	.	0	0
	Out	.	.	.	.	.	0	0
	Nov	.	.	.	.	.	0	0
	Dez	.	.	.	.	.	0	0
01	Jan	.	.	.	.	.	0	0
	Fev	.	.	.	.	.	0	0

	1	2	3	4	5	6	7
	Maturity (months)	Coupon rate	Average	Lowest	Highest	Announced	Alloted
			Allotment rates			Amounts	

B.10.2.11 OBRIGAÇÕES DO TESOURO DE MÉDIO E LONGO PRAZOS
Emissões a taxa variável

MEDIUM- AND LONG-TERM TREASURY BONDS
Floating rate issues

Fonte / Source: Banco de Portugal

Montantes / Amounts: 10^6 euros

	Maturidade (meses)	Preço (euros)			Montantes	
		Médio	Mínimo	Máximo	Anunciado	Colocado
	1	2	3	4	5	6
98		.	.	.	0	0
99		.	.	.	0	0
00		.	.	.	0	0
99	Set	.	.	.	0	0
	Out	.	.	.	0	0
	Nov	.	.	.	0	0
	Dez	.	.	.	0	0
00	Jan	.	.	.	0	0
	Fev	.	.	.	0	0
	Mar	.	.	.	0	0
	Abr	.	.	.	0	0
	Mai	.	.	.	0	0
	Jun	.	.	.	0	0
	Jul	.	.	.	0	0
	Ago	.	.	.	0	0
	Set	.	.	.	0	0
	Out	.	.	.	0	0
	Nov	.	.	.	0	0
	Dez	.	.	.	0	0
01	Jan	.	.	.	0	0
	Fev	.	.	.	0	0

	1	2	3	4	5	6
	Maturity (months)	Average	Lowest	Highest	Announced	Alloted
		Price (euros)			Amounts	

B.10.2.12 INDEXANTES (continua)*
Taxas em fim de período

REFERENCE RATES (to be continued)*
End-of-period rates

Fonte / Source: coluna / column (1) Instituto de Gestão do Crédito Público; (2) Banco de Portugal; (3-5) Reuters

Em percentagem / Percentage

		Depósitos a prazo (TD3)	Taxa base anual (TBA)[1]	Lisbor[2]		
				3 meses	6 meses	12 meses
		1	2	3	4	5
00	Fev	2.2452	3.658	3.6500	3.8375	4.1775
	Mar	2.2755	3.845	3.8475	4.0250	4.3275
	Abr	2.3469	3.952	4.0925	4.2600	4.5575
	Mai	2.3880	4.437	4.4425	4.6550	4.9600
	Jun	2.4631	4.580	4.5775	4.7975	5.0650
	Jul	2.5367	4.680	4.6625	4.9475	5.2000
	Ago	2.7038	4.847	4.9125	5.1200	5.3500
	Set	2.7491	4.880	4.9925	5.0800	5.2275
	Out	2.9417	4.967	5.1625	5.2325	5.3100
	Nov	3.0487	5.012	5.0900	5.1075	5.1400
	Dez	3.2289	4.823	4.8975	4.8750	4.7825
01	Jan	3.2390	4.544	4.7825	4.6975	4.5900
	Fev	3.2327	4.540	4.8125	4.6750	4.5750
01	Fev 1	3.2390	4.540	4.7525	4.6475	4.5525
	2	3.2390	4.536	4.7450	4.6800	4.5725
	5	3.2390	4.534	4.7625	4.6725	4.5800
	6	3.2327	4.535	4.7650	4.6750	4.5800
	7	3.2327	4.538	4.7650	4.6875	4.5825
	8	3.2327	4.540	4.7650	4.6875	4.5875
	9	3.2327	4.538	4.7650	4.6975	4.6225
	12	3.2327	4.536	4.7650	4.6875	4.6050
	13	3.2327	4.534	4.7675	4.6725	4.6000
	14	3.2327	4.531	4.7700	4.6825	4.6050
	15	3.2327	4.529	4.7750	4.6900	4.6200
	16	3.2327	4.527	4.7825	4.6975	4.6450
	19	3.2327	4.527	4.7850	4.6975	4.6450
	20	3.2327	4.528	4.7925	4.7050	4.6450
	21	3.2327	4.530	4.8150	4.7225	4.6625
	22	3.2327	4.531	4.8175	4.7375	4.7000
	23	3.2327	4.533	4.8300	4.7575	4.7100
	26	3.2327	4.535	4.8500	4.7500	4.6925
	27	.	4.538	4.8500	4.7475	4.6875
	28	3.2327	4.540	4.8125	4.6750	4.5750

	1	2	3	4	5
	Time deposits (TD3)	Taxa base anual (TBA)[1]	3 months	6 months	12 months
			Lisbor[2]		

* A Taxa de Desconto do Banco de Portugal, substituída por Taxa Equivalente a partir de 1 de Janeiro de 1999 (conforme Portaria 8/99, de 7 de Janeiro), e a série da Taxa da Associação Portuguesa de Bancos (APB) - 180 dias, estão disponíveis na página do Banco de Portugal na Internet- www.bportugal.pt - Estatísticas - Estatísticas Monetárias e Financeiras - B.10-Mercado de Títulos - B.10.2.12- Indexantes. / In the Banco de Portugal website - www.bportugal.pt - Statistics - Monetary and Financial Statistics - Securities Market - Reference Rates is available information on the Discount/Equivalent rates and on the Associação Portuguesa de Bancos (APB) rate - 180 days.

(1) O cálculo da taxa base anual (TBA) é alterado de acordo com o Decreto-Lei nº 11/99, de 11 de Janeiro. / According to Decree-Law nº 11/99, dated 11 January the calculation of TBA has changed.

(2) Calculada de acordo com a convenção Act/360 (utilizada no mercado do euro), a partir de 1 de Janeiro de 1999. / According with the convention Act/360 (used in the euro market), as from 1 January 1999.

B.10.2.12 INDEXANTES (continuação)
Taxas em fim de período

REFERENCE RATES (continued)
End-of-period rates

Fonte / Source: coluna / column (6) Calculada pelo Banco Central Europeu e publicada pela Reuters; (7-19) Reuters

			Eonia	Euribor												
				1 semana	1 mês	2 meses	3 meses	4 meses	5 meses	6 meses	7 meses	8 meses	9 meses	10 meses	11 meses	12 meses
			6	7	8	9	10	11	12	13	14	15	16	17	18	19
00	Fev		3.470	3.415	3.458	3.546	3.634	3.684	3.750	3.823	3.873	3.933	3.999	4.058	4.099	4.156
	Mar		3.750	3.647	3.692	3.757	3.831	3.879	3.946	4.001	4.055	4.112	4.189	4.231	4.267	4.303
	Abr		3.930	3.903	3.933	4.043	4.094	4.149	4.205	4.262	4.314	4.374	4.438	4.480	4.521	4.565
	Mai		4.200	4.143	4.253	4.347	4.453	4.513	4.592	4.665	4.727	4.785	4.852	4.888	4.937	4.985
	Jun		4.750	4.380	4.417	4.463	4.547	4.613	4.680	4.780	4.821	4.860	4.901	4.944	4.992	5.037
	Jul		4.450	4.377	4.417	4.532	4.641	4.746	4.887	4.920	4.967	5.016	5.063	5.099	5.140	5.177
	Ago		4.700	4.711	4.741	4.805	4.888	5.022	5.059	5.092	5.133	5.172	5.209	5.245	5.279	5.313
	Set		4.910	4.744	4.791	4.848	4.996	5.017	5.042	5.063	5.085	5.112	5.133	5.154	5.174	5.195
	Out		4.970	4.891	4.957	5.115	5.140	5.161	5.183	5.202	5.219	5.235	5.249	5.262	5.276	5.291
	Nov		4.940	4.881	5.031	5.039	5.051	5.058	5.063	5.069	5.071	5.076	5.079	5.081	5.085	5.091
	Dez		5.160	4.867	4.857	4.857	4.855	4.850	4.841	4.833	4.820	4.803	4.783	4.771	4.758	4.749
01	Jan		4.820	4.796	4.789	4.769	4.744	4.701	4.670	4.628	4.603	4.580	4.559	4.547	4.538	4.533
	Fev		4.990	4.834	4.808	4.788	4.771	4.728	4.678	4.639	4.607	4.579	4.549	4.546	4.541	4.539
01	Fev	1	4.770	4.782	4.776	4.743	4.714	4.677	4.645	4.606	4.576	4.547	4.528	4.523	4.515	4.505
		2	4.770	4.779	4.776	4.753	4.724	4.696	4.665	4.641	4.612	4.589	4.569	4.560	4.552	4.544
		5	4.770	4.776	4.773	4.753	4.728	4.696	4.665	4.637	4.606	4.588	4.568	4.561	4.553	4.546
		6	4.760	4.777	4.774	4.751	4.725	4.697	4.665	4.637	4.606	4.587	4.567	4.560	4.550	4.544
		7	4.760	4.777	4.774	4.752	4.727	4.698	4.671	4.644	4.614	4.595	4.576	4.567	4.558	4.551
		8	4.760	4.776	4.776	4.754	4.731	4.701	4.672	4.645	4.616	4.596	4.575	4.568	4.562	4.554
		9	4.760	4.775	4.775	4.755	4.734	4.703	4.680	4.658	4.640	4.625	4.611	4.601	4.594	4.591
		12	4.750	4.774	4.774	4.754	4.734	4.698	4.671	4.644	4.624	4.603	4.584	4.575	4.569	4.564
		13	4.770	4.773	4.773	4.753	4.733	4.700	4.673	4.645	4.621	4.601	4.583	4.574	4.568	4.565
		14	4.870	4.854	4.796	4.763	4.743	4.710	4.683	4.654	4.632	4.613	4.595	4.585	4.580	4.575
		15	4.900	4.849	4.800	4.769	4.747	4.714	4.692	4.666	4.649	4.631	4.619	4.613	4.610	4.608
		16	5.010	4.822	4.794	4.766	4.752	4.723	4.698	4.675	4.658	4.642	4.629	4.624	4.621	4.618
		19	5.450	4.855	4.811	4.772	4.759	4.725	4.696	4.674	4.655	4.637	4.624	4.619	4.616	4.613
		20	5.580	4.965	4.847	4.796	4.779	4.739	4.709	4.686	4.666	4.649	4.635	4.629	4.628	4.626
		21	5.720	5.059	4.852	4.814	4.789	4.751	4.727	4.700	4.682	4.667	4.654	4.647	4.645	4.644
		22	5.700	4.842	4.821	4.808	4.798	4.765	4.747	4.724	4.708	4.698	4.689	4.685	4.684	4.683
		23	5.080	4.830	4.820	4.815	4.807	4.777	4.759	4.735	4.717	4.705	4.694	4.692	4.691	4.691
		26	4.830	4.841	4.836	4.822	4.811	4.766	4.741	4.712	4.690	4.673	4.660	4.653	4.651	4.649
		27	4.860	4.855	4.836	4.816	4.810	4.760	4.729	4.706	4.680	4.657	4.635	4.627	4.620	4.616
		28	4.990	4.834	4.808	4.788	4.771	4.728	4.678	4.639	4.607	4.579	4.549	4.546	4.541	4.539

	6	7	8	9	10	11	12	13	14	15	16	17	18	19
	Eonia	1 week	1 month	2 months	3 months	4 months	5 months	6 months	7 months	8 months	9 months	10 months	11 months	12 months
		Euribor												

B.10.3.1 TAXAS DE RENDIBILIDADE DE OBRIGAÇÕES DO TESOURO
Mercado secundário – Médias simples

YIELD ON TREASURY BONDS
Secondary market – Simple averages

Fonte / Source: Banco de Portugal

Em percentagem / Percentage

			Títulos de taxa variável	Títulos de taxa fixa, por prazo residual					
				De 21 a 27 meses	De 33 a 39 meses	De 44 a 52 meses	De 55 a 65 meses	De 78 a 90 meses	De 108 a 126 meses
			1	2	3	4	5	6	7
00	Fev		3.63	4.54	4.94	5.25	4.91	5.54	5.78
	Mar		3.82	4.54	4.82	5.09	4.99	5.26	5.60
	Abr		3.98	4.56	4.77	4.93	4.84	5.17	5.50
	Mai		4.46	5.07	5.08	5.46	5.36	5.47	5.68
	Jun		4.68	5.04	5.31	5.25	5.36	5.39	5.51
	Jul		4.92	.	5.33	5.37	5.46	5.56	5.64
	Ago		5.02	.	5.44	5.52	5.47	5.51	5.59
	Set		5.10	.	5.33	5.26	5.51	.	5.63
	Out		5.16	.	5.55	5.32	5.50	.	5.58
	Nov		5.23	.	5.47	5.27	5.50	.	5.56
	Dez		5.04	.	5.25	4.97	5.14	5.16	5.29
01	Jan		4.78	4.64	4.97	4.72	4.83	5.03	5.15
	Fev		4.76	4.59	4.64	4.61	4.87	4.98	5.14
01	Fev	1	4.80	4.56	4.73	4.60	5.07	4.96	5.16
		2	4.80	4.57	4.51	4.55	4.78	4.96	5.16
		5	4.78	4.55	5.15	4.56	5.39	4.96	5.16
		6	4.78	4.59	4.54	4.56	4.78	4.95	5.11
		7	4.77	4.73	4.55	4.55	4.77	5.02	5.11
		8	4.83	4.60	4.37	4.89	4.77	4.96	5.11
		9	4.73	4.56	4.43	4.55	4.76	4.93	5.11
		12	4.77	4.56	4.42	4.18	4.75	4.95	5.11
		13	4.82	4.55	4.52	4.53	5.33	4.95	5.11
		14	4.77	4.54	4.53	4.54	4.73	4.95	5.11
		15	4.73	4.53	4.54	4.54	4.77	4.99	5.11
		16	4.77	4.68	4.55	4.54	4.80	4.99	5.11
		19	4.69	4.68	4.75	4.85	4.87	4.99	5.16
		20	4.71	4.68	4.75	4.85	4.87	5.04	5.16
		21	4.77	4.66	4.70	4.55	4.77	5.04	5.16
		22	4.77	4.66	4.74	4.54	4.71	5.04	5.22
		23	4.71	4.61	4.78	4.85	4.95	5.04	5.22
		26	4.77	4.45	4.94	4.84	4.88	5.01	5.22
		28	4.71	4.54	4.65	4.60	4.81	4.95	5.13

	1	2	3	4	5	6	7
	Floating rate bonds	From 21 to 27 months	From 33 to 39 months	From 44 to 52 months	From 55 to 65 months	From 78 to 90 months	From 108 to 126 months
		Fixed rate bonds by residual maturity					

B.10.3.2 ÍNDICES DE COTAÇÕES DE ACÇÕES
Mercado secundário – Fim de período

SHARE PRICE INDICES
Secondary market – End-of-period

Fonte / Source: Bolsa de Valores de Lisboa / Lisbon Stock Exchange

			PSI 30 04/01/93=1000	PSI Geral 05/01/88=1000	Índices sectoriais						
					Alimentação e bebidas	Produtos minerais não metálicos	Construção	Intermediação financeira	Seguros e fundos de pensões	Serviços prestados às empresas	Correios e telecomunicações
			1	2	3	4	5	6	7	8	9
00	Fev		6 436.37	3 332.27	5 586.79	1 908.60	2 010.03	4 030.02	4 740.32	10 493.32	8 286.87
	Mar		5 815.33	3 037.87	5 473.36	1 865.63	2 082.83	4 049.45	4 954.60	8 530.23	7 380.64
	Abr		5 469.86	2 873.64	5 508.97	1 747.64	2 143.97	3 977.14	5 051.31	7 762.84	6 638.03
	Mai		5 340.05	2 808.85	5 414.31	1 726.71	2 186.44	4 022.67	5 006.98	7 200.08	6 495.33
	Jun		5 374.29	2 829.40	5 572.85	1 713.25	2 433.58	4 092.03	4 967.01	7 216.66	6 377.26
	Jul		5 390.78	2 833.07	5 944.37	1 629.44	2 564.21	4 224.47	.	7 024.87	6 382.65
	Ago		5 373.96	2 822.38	6 040.30	1 722.71	2 482.42	4 289.17	.	6 942.05	6 257.87
	Set		5 319.35	2 806.82	5 400.74	1 713.89	2 517.00	4 348.20	.	6 793.79	6 170.84
	Out		4 959.58	2 627.50	4 647.48	1 658.76	2 423.86	4 290.13	.	6 110.78	5 572.43
	Nov		4 777.63	2 539.59	4 619.05	1 547.91	2 480.68	4 209.03	.	5 776.66	5 013.75
	Dez		4 694.32	2 507.90	4 334.80	1 649.69	2 387.79	4 207.09	.	5 410.32	5 138.50
01	Jan		5 048.84	2 679.45	3 748.54	1 546.03	2 577.07	4 257.12	.	5 696.96	6 294.77
	Fev		4 726.11	2 519.18	3 489.16	1 460.20	2 557.22	4 226.95	.	5 277.04	5 498.54
01	Fev	1	5 030.35	2 671.11	3 766.31	1 576.51	2 559.01	4 222.49	.	5 648.54	6 350.68
		2	5 012.71	2 662.00	3 727.22	1 596.04	2 564.55	4 256.46	.	5 619.20	6 270.54
		5	4 955.79	2 633.30	3 705.90	1 604.83	2 551.38	4 240.21	.	5 548.74	6 152.14
		6	5 006.59	2 658.34	3 755.65	1 606.16	2 553.04	4 234.96	.	5 575.78	6 266.00
		7	4 966.20	2 637.72	3 698.80	1 586.81	2 561.62	4 234.42	.	5 533.55	6 149.75
		8	4 924.11	2 616.29	3 734.33	1 586.72	2 561.97	4 218.50	.	5 493.62	6 058.67
		9	4 832.94	2 573.46	3 663.27	1 583.81	2 551.39	4 211.58	.	5 372.87	5 826.41
		12	4 871.50	2 593.34	3 656.16	1 530.92	2 559.72	4 246.68	.	5 385.50	5 905.10
		13	4 881.11	2 599.54	3 659.71	1 577.34	2 557.64	4 266.64	.	5 416.35	5 906.94
		14	4 838.02	2 577.55	3 638.39	1 573.42	2 556.36	4 256.04	.	5 366.03	5 772.03
		15	4 851.54	2 583.70	3 659.71	1 573.29	2 548.17	4 267.73	.	5 426.38	5 757.66
		16	4 789.18	2 551.93	3 588.65	1 572.93	2 549.85	4 199.57	.	5 357.04	5 711.20
		19	4 751.09	2 533.34	3 595.76	1 576.00	2 542.08	4 181.49	.	5 366.27	5 598.24
		20	4 777.58	2 545.96	3 641.95	1 544.35	2 566.51	4 197.99	.	5 357.53	5 678.32
		21	4 743.38	2 528.06	3 620.63	1 519.57	2 559.34	4 175.67	.	5 327.93	5 583.36
		22	4 703.67	2 507.68	3 577.99	1 517.15	2 573.34	4 185.24	.	5 309.04	5 440.69
		23	4 675.63	2 494.00	3 553.12	1 507.77	2 550.03	4 191.03	.	5 273.92	5 343.79
		26	4 699.13	2 505.90	3 482.06	1 480.93	2 579.25	4 178.54	.	5 292.93	5 427.91
		28	4 726.11	2 519.18	3 489.16	1 460.20	2 557.22	4 226.95	.	5 277.04	5 498.54

	1	2	3	4	5	6	7	8	9
	PSI 30 04/01/93=1000	PSI General 05/01/88=1000	Food and beverage	Non-metallic mineral products	Construction	Financial intermediation	Insurance and pension funds	Services lended to enterprises	Postal services and telecommunications
			Index by branch of activity						

C.1.1 BALANÇAS CORRENTE E DE CAPITAL
Principais componentes

CURRENT AND CAPITAL ACCOUNTS
Main items

Fonte / Source: Banco de Portugal

10^3 euros

		Balança corrente										Balança de capital	
		Total		Mercadorias[1]		Serviços		Rendimentos		Transferências correntes			
		Crédito	Débito	Crédito	Débito	Crédito	Débito	Crédito	Débito	Crédito	Débito	Crédito	Débito
		1	2	3	4	5	6	7	8	9	10	11	12
98		40 465 611	47 794 744	23 130 522	34 229 626	7 769 433	6 203 346	4 028 276	5 494 303	5 537 381	1 867 470	2 408 150	161 356
99		41 743 989	51 312 088	24 081 096	37 405 871	7 881 579	6 371 296	4 072 639	5 526 440	5 708 676	2 008 481	2 481 734	178 659
00		47 007 017	58 556 427	27 250 874	42 861 890	8 791 467	7 018 855	5 252 580	6 674 107	5 712 096	2 001 575	1 854 986	189 472
99	Ago	3 239 397	3 685 639	1 425 279	2 559 619	918 550	542 503	354 088	425 657	541 480	157 859	250 571	20 525
	Set	3 687 396	4 652 421	2 127 133	3 285 920	728 203	643 312	382 511	551 184	449 549	172 005	126 021	15 865
	Out	3 749 485	4 590 763	2 166 924	3 380 486	646 880	538 307	340 914	524 903	594 767	147 068	576 517	18 331
	Nov	3 516 503	4 804 110	2 173 653	3 613 684	593 726	547 412	352 507	466 659	396 617	176 355	121 238	15 006
	Dez	3 290 927	4 581 151	1 802 261	3 252 537	701 394	580 254	373 740	527 853	413 533	220 507	220 346	12 944
00	Jan	3 672 283	4 478 505	2 212 102	3 246 168	550 724	531 962	365 722	432 770	543 735	267 605	109 632	15 600
	Fev	3 823 022	4 873 051	2 324 499	3 711 337	543 457	541 711	396 627	487 316	558 440	132 687	53 827	9 232
	Mar	3 724 022	5 090 858	2 312 061	3 774 762	622 193	603 190	388 119	573 655	401 649	139 250	139 642	13 844
	Abr	3 404 494	4 222 163	1 927 594	3 010 146	647 508	553 650	438 063	496 680	391 328	161 687	100 619	6 613
	Mai	3 744 832	4 909 647	2 242 705	3 678 775	687 785	536 074	379 987	529 320	434 355	165 478	57 145	11 867
	Jun	3 786 724	4 936 641	2 255 884	3 566 763	719 773	613 658	423 803	611 129	387 265	145 090	34 501	12 222
	Jul	4 409 722	4 826 887	2 615 635	3 568 417	875 620	594 897	411 770	474 098	506 696	189 476	108 335	17 481
	Ago	3 755 258	4 364 394	1 766 478	3 052 023	1 077 318	630 949	492 358	510 872	419 104	170 549	84 805	30 842
	Set	4 170 211	5 103 906	2 465 224	3 713 358	803 750	596 198	440 126	666 309	461 111	128 041	412 891	15 501
	Out	4 360 618	5 500 099	2 588 797	4 021 154	798 566	610 681	494 237	709 382	479 019	158 883	142 688	16 930
	Nov	4 156 554	5 254 178	2 475 041	3 911 118	693 066	605 036	492 672	567 896	495 776	170 129	127 925	26 332
	Dez	3 999 277	4 996 098	2 064 853	3 607 867	771 707	600 851	529 097	614 681	633 619	172 699	482 976	13 009
01	Jan	4 193 174	4 843 834	2 387 552	3 441 380	638 010	551 114	528 023	635 963	639 589	215 376	14 369	20 176

	1	2	3	4	5	6	7	8	9	10	11	12
	Credit	Debit	Credit	Debit	Credit	Debit	Credit	Debit	Credit	Debit	Credit	Debit
	Total		Goods[1]		Services		Income		Current transfers		Capital account	
	Current account											

(1) Estimativa mensal fornecida pelo INE ajustada para valores f.o.b. / Monthly figures estimated by INE, adjusted to f.o.b. values.

C.1.1 BALANÇAS CORRENTE E DE CAPITAL
Principais componentes

CURRENT AND CAPITAL ACCOUNTS
Main items

Fonte / Source: Banco de Portugal

10^6 escudos

		Balança corrente										Balança de capital	
		Total		Mercadorias[1]		Serviços		Rendimentos		Transferências correntes			
		Crédito	Débito	Crédito	Débito	Crédito	Débito	Crédito	Débito	Crédito	Débito	Crédito	Débito
		1	2	3	4	5	6	7	8	9	10	11	12
98		8 112 627	9 581 986	4 637 253	6 862 424	1 557 631	1 243 659	807 597	1 101 509	1 110 145	374 394	482 791	32 349
99		8 368 918	10 287 150	4 827 826	7 499 204	1 580 115	1 277 330	816 491	1 107 952	1 144 487	402 664	497 543	35 818
00		9 424 061	11 739 510	5 463 310	8 593 037	1 762 531	1 407 154	1 053 048	1 338 038	1 145 172	401 280	371 891	37 986
99	Ago	649 441	738 904	285 743	513 158	184 153	108 762	70 988	85 337	108 557	31 648	50 235	4 115
	Set	739 257	932 727	426 452	658 768	145 992	128 972	76 687	110 502	90 126	34 484	25 265	3 181
	Out	751 704	920 365	434 429	677 727	129 688	107 921	68 347	105 234	119 240	29 484	115 581	3 675
	Nov	704 996	963 137	435 778	724 479	119 031	109 746	70 671	93 557	79 515	35 356	24 306	3 009
	Dez	659 772	918 438	361 321	652 075	140 617	116 330	74 928	105 825	82 906	44 208	44 175	2 595
00	Jan	736 227	897 860	443 487	650 798	110 410	106 649	73 321	86 763	109 009	53 650	21 979	3 128
	Fev	766 447	976 959	466 020	744 056	108 953	108 603	79 517	97 698	111 957	26 601	10 791	1 851
	Mar	746 599	1 020 625	463 527	756 772	124 738	120 929	77 811	115 007	80 523	27 917	27 996	2 775
	Abr	682 540	846 468	386 448	603 480	129 814	110 997	87 824	99 575	78 454	32 415	20 172	1 326
	Mai	750 771	984 296	449 622	737 528	137 889	107 473	76 181	106 119	87 080	33 175	11 456	2 379
	Jun	759 170	989 708	452 264	715 072	144 301	123 027	84 965	122 520	77 640	29 088	6 917	2 450
	Jul	884 070	967 704	524 388	715 403	175 546	119 266	82 553	95 048	101 583	37 986	21 719	3 505
	Ago	752 862	874 982	354 147	611 876	215 983	126 494	98 709	102 421	84 023	34 192	17 002	6 183
	Set	836 052	1 023 241	494 233	744 461	161 137	119 527	88 237	133 583	92 444	25 670	82 777	3 108
	Out	874 226	1 102 671	519 007	806 169	160 098	122 431	99 086	142 218	96 035	31 853	28 606	3 394
	Nov	833 314	1 053 368	496 201	784 109	138 947	121 299	98 772	113 853	99 394	34 108	25 647	5 279
	Dez	801 783	1 001 628	413 966	723 312	154 713	120 460	106 075	123 232	127 029	34 623	96 828	2 608
01	Jan	840 656	971 101	478 661	689 935	127 909	110 488	105 859	127 499	128 226	43 179	2 881	4 045

	1	2	3	4	5	6	7	8	9	10	11	12
	Credit	Debit	Credit	Debit	Credit	Debit	Credit	Debit	Credit	Debit	Credit	Debit
	Total		Goods[1]		Services		Income		Current transfers		Capital account	
	Current account											

(1) Estimativa mensal fornecida pelo INE ajustada para valores f.o.b. / Monthly figures estimated by INE, adjusted to f.o.b. values.

C.1.1 BALANÇAS CORRENTE E DE CAPITAL — CURRENT AND CAPITAL ACCOUNTS

Principais componentes — **Main items**

Fonte / Source: Banco de Portugal

10^3 dólares

		Balança corrente										Balança de capital	
		Total		Mercadorias[1]		Serviços		Rendimentos		Transferências correntes			
		Crédito	Débito	Crédito	Débito	Crédito	Débito	Crédito	Débito	Crédito	Débito	Crédito	Débito
		1	2	3	4	5	6	7	8	9	10	11	12
98		45 071 260	53 306 866	25 766 323	38 179 706	8 651 352	6 914 656	4 492 187	6 132 529	6 161 400	2 079 975	2 718 036	180 588
99		44 487 080	54 624 752	25 671 926	39 815 741	8 371 669	6 780 373	4 341 069	5 878 087	6 102 416	2 150 551	2 651 394	190 048
00		43 337 670	53 992 673	25 147 713	39 526 231	8 078 919	6 475 058	4 831 695	6 134 144	5 279 344	1 857 242	1 682 045	173 388
99	Ago	3 435 056	3 908 251	1 511 366	2 714 220	974 030	575 271	375 475	451 367	574 185	167 394	265 705	21 765
	Set	3 872 135	4 885 508	2 233 703	3 450 545	764 686	675 542	401 675	578 798	472 071	180 622	132 335	16 660
	Out	4 014 198	4 914 871	2 319 909	3 619 148	692 550	576 311	364 982	561 961	636 757	157 451	617 219	19 625
	Nov	3 635 361	4 966 488	2 247 123	3 735 827	613 794	565 914	364 422	482 432	410 023	182 315	125 336	15 514
	Dez	3 327 128	4 631 544	1 822 086	3 288 315	709 109	586 637	377 851	533 660	418 082	222 932	222 770	13 087
00	Jan	3 722 594	4 539 860	2 242 408	3 290 641	558 269	539 250	370 732	438 699	551 184	271 271	111 134	15 814
	Fev	3 759 560	4 792 158	2 285 912	3 649 729	534 436	532 719	390 043	479 226	549 170	130 484	52 933	9 079
	Mar	3 591 074	4 909 114	2 229 521	3 640 003	599 981	581 656	374 263	553 175	387 310	134 279	134 657	13 350
	Abr	3 224 055	3 998 389	1 825 432	2 850 609	613 190	524 306	414 846	470 356	370 588	153 118	95 286	6 262
	Mai	3 392 818	4 448 140	2 031 891	3 332 970	623 134	485 683	344 268	479 564	393 526	149 923	51 773	10 751
	Jun	3 594 359	4 685 859	2 141 285	3 385 572	683 208	582 484	402 274	580 084	367 591	137 720	32 748	11 601
	Jul	4 143 816	4 535 826	2 457 912	3 353 242	822 820	559 024	386 941	445 509	476 143	178 050	101 802	16 427
	Ago	3 395 129	3 945 848	1 597 073	2 759 334	974 003	570 441	445 140	461 880	378 911	154 193	76 673	27 884
	Set	3 636 841	4 451 117	2 149 922	3 238 420	700 951	519 944	383 834	581 088	402 135	111 665	360 082	13 518
	Out	3 729 201	4 703 685	2 213 940	3 438 891	682 933	522 254	422 671	606 663	409 657	135 876	122 027	14 479
	Nov	3 559 673	4 499 678	2 119 625	3 349 481	593 542	518 152	421 924	486 346	424 583	145 699	109 555	22 551
	Dez	3 588 551	4 482 998	1 852 793	3 237 339	692 453	539 143	474 759	551 553	568 546	154 963	433 375	11 673
01	Jan	3 934 455	4 544 969	2 240 240	3 229 047	598 644	517 110	495 444	596 724	600 126	202 087	13 483	18 931

	1	2	3	4	5	6	7	8	9	10	11	12
	Credit	Debit	Credit	Debit	Credit	Debit	Credit	Debit	Credit	Debit	Credit	Debit
	Total		Goods[1]		Services		Income		Current transfers		Capital account	
	Current account											

(1) Estimativa mensal fornecida pelo INE ajustada para valores f.o.b. / Monthly figures estimated by INE, adjusted to f.o.b. values.

C.1.2.1 SERVIÇOS - TRANSPORTES — SERVICES - TRANSPORT

Fonte / Source: Banco de Portugal

10^3 euros

		Total			Marítimos			Aéreos			Rodoviários			Outros		
		Crédito	Débito	Saldo	Crédito	Débito	Saldo	Crédito	Débito	Saldo	Crédito	Débito	Saldo	Crédito	Débito	Saldo
		1	2	3	4	5	6	7	8	9	10	11	12	13	14	15
98		1 435 961	1 722 553	-286 592	199 409	782 811	-583 402	1 011 844	567 620	444 225	215 352	320 697	-105 345	9 355	51 425	-42 070
99		1 360 149	1 917 826	-557 676	167 844	800 855	-633 011	941 863	631 272	310 591	225 420	419 274	-193 854	25 023	66 425	-41 403
00		1 344 212	2 161 203	-816 991	183 982	907 389	-723 407	878 801	684 932	193 869	275 744	479 527	-203 784	5 686	89 355	-83 670
99	Ago	127 236	145 301	-18 065	13 991	55 533	-41 541	93 114	55 821	37 293	18 142	28 710	-10 568	1 989	5 237	-3 248
	Set	127 887	168 750	-40 863	14 197	68 808	-54 611	92 095	57 930	34 164	20 178	36 671	-16 494	1 417	5 340	-3 923
	Out	123 556	178 398	-54 842	13 748	71 147	-57 399	88 331	63 080	25 251	19 274	37 727	-18 453	2 203	6 444	-4 241
	Nov	116 433	176 696	-60 263	13 524	76 129	-62 605	81 058	54 934	26 124	19 914	40 443	-20 529	1 937	5 190	-3 253
	Dez	110 458	169 345	-58 888	14 211	71 200	-56 990	66 817	52 557	14 260	19 892	36 012	-16 120	9 538	9 576	-37
00	Jan	99 359	160 813	-61 453	13 624	71 291	-57 666	64 975	46 721	18 254	20 543	35 881	-15 339	217	6 919	-6 703
	Fev	104 332	172 692	-68 360	13 767	76 990	-63 224	69 446	48 095	21 351	20 861	41 010	-20 148	258	6 596	-6 338
	Mar	118 742	185 827	-67 085	13 024	79 801	-66 777	83 724	57 269	26 454	21 777	41 939	-20 162	217	6 817	-6 600
	Abr	92 966	170 807	-77 841	11 792	63 961	-52 169	62 807	65 268	-2 461	18 126	33 480	-15 353	240	8 098	-7 858
	Mai	115 099	183 735	-68 635	17 112	79 178	-62 067	73 775	57 538	16 237	23 842	41 012	-17 170	371	6 007	-5 635
	Jun	105 919	180 513	-74 594	15 552	75 359	-59 807	65 865	60 056	5 809	23 012	39 743	-16 731	1 491	5 356	-3 865
	Jul	107 957	187 144	-79 187	13 938	75 778	-61 840	68 834	65 089	3 745	24 885	40 109	-15 224	299	6 168	-5 868
	Ago	118 382	164 687	-46 306	14 567	64 612	-50 045	78 554	59 422	19 132	24 435	33 904	-9 469	826	6 749	-5 923
	Set	115 722	184 609	-68 887	13 074	79 154	-66 080	77 906	55 127	22 779	24 537	41 935	-17 399	205	8 392	-8 187
	Out	124 868	196 185	-71 318	19 242	84 175	-64 933	81 866	58 408	23 458	23 517	45 605	-22 088	243	7 999	-7 755
	Nov	123 066	193 869	-70 802	17 166	81 142	-63 975	79 832	59 179	20 653	25 685	43 824	-18 139	383	9 724	-9 341
	Dez	117 799	180 323	-62 524	21 123	75 947	-54 825	71 217	52 760	18 458	24 525	41 086	-16 561	935	10 530	-9 596
01	Jan	112 700	166 088	-53 388	17 714	73 565	-55 851	64 521	45 937	18 584	30 096	39 140	-9 044	369	7 446	-7 077

	1	2	3	4	5	6	7	8	9	10	11	12	13	14	15
	Credit	Debit	Balance	Credit	Debit	Balance	Credit	Debit	Balance	Credit	Debit	Balance	Credit	Debit	Balance
	Total			Sea transport			Air transport			Road transport			Other		

C.1.2.2 SERVIÇOS - TRANSPORTES MARÍTIMOS — SERVICES - SEA TRANSPORT

Fonte / Source: Banco de Portugal

10^3 euros

		Fretes			Passagens			Outros		
		Crédito 1	Débito 2	Saldo 3	Crédito 4	Débito 5	Saldo 6	Crédito 7	Débito 8	Saldo 9
98		105 013	741 715	-636 702	419	921	-502	93 976	40 174	53 802
99		96 549	763 693	-667 145	272	1 452	-1 180	71 023	35 710	35 313
00		108 478	871 959	-763 481	150	3 246	-3 096	75 354	32 183	43 171
99	Ago	7 605	52 269	-44 664	5	34	-29	6 382	3 231	3 151
	Set	7 670	67 162	-59 492	58	58	0	6 469	1 588	4 881
	Out	7 337	69 030	-61 693	13	40	-26	6 398	2 078	4 320
	Nov	7 093	73 922	-66 829	3	213	-210	6 427	1 993	4 434
	Dez	8 556	66 251	-57 695	17	66	-49	5 637	4 883	754
00	Jan	8 826	65 718	-56 892	7	88	-81	4 791	5 485	-693
	Fev	7 660	75 159	-67 499	0	126	-126	6 106	1 705	4 401
	Mar	7 789	76 933	-69 145	13	138	-124	5 222	2 730	2 492
	Abr	6 912	61 069	-54 157	1	400	-399	4 879	2 492	2 387
	Mai	8 923	75 139	-66 216	28	233	-205	8 161	3 806	4 355
	Jun	9 456	72 817	-63 362	28	221	-193	6 069	2 321	3 748
	Jul	8 227	72 721	-64 494	9	439	-430	5 703	2 618	3 085
	Ago	7 209	61 724	-54 515	18	1 061	-1 044	7 340	1 827	5 513
	Set	8 738	76 005	-67 267	16	215	-199	4 320	2 935	1 386
	Out	11 317	81 929	-70 612	16	292	-277	7 909	1 953	5 956
	Nov	9 467	79 504	-70 037	10	18	-8	7 689	1 620	6 069
	Dez	13 955	73 241	-59 286	3	14	-11	7 164	2 692	4 472
01	Jan	10 651	69 995	-59 344	14	57	-43	7 048	3 513	3 535

	1 Credit	2 Debit	3 Balance	4 Credit	5 Debit	6 Balance	7 Credit	8 Debit	9 Balance
	Freight			Passenger			Other		

C.1.2.3 SERVIÇOS - TRANSPORTES AÉREOS — SERVICES - AIR TRANSPORT

Fonte / Source: Banco de Portugal

10^3 euros

		Fretes			Passagens			Outros		
		Crédito 1	Débito 2	Saldo 3	Crédito 4	Débito 5	Saldo 6	Crédito 7	Débito 8	Saldo 9
98		41 882	108 298	-66 416	816 638	388 078	428 561	153 324	71 244	82 080
99		45 584	112 774	-67 190	730 324	455 064	275 260	165 955	63 434	102 521
00		65 712	128 761	-63 049	651 565	498 557	153 008	161 524	57 614	103 910
99	Ago	4 616	7 718	-3 103	70 418	41 991	28 427	18 080	6 111	11 969
	Set	3 789	9 918	-6 128	69 157	42 278	26 878	19 149	5 734	13 415
	Out	3 832	10 193	-6 361	65 614	46 025	19 588	18 885	6 861	12 024
	Nov	4 584	10 916	-6 332	60 170	39 645	20 525	16 304	4 374	11 930
	Dez	4 170	9 783	-5 613	55 300	37 714	17 586	7 347	5 060	2 286
00	Jan	3 516	9 705	-6 189	51 369	32 158	19 211	10 091	4 859	5 232
	Fev	4 239	11 099	-6 860	51 318	33 206	18 112	13 889	3 791	10 098
	Mar	4 909	11 361	-6 451	68 525	40 053	28 472	10 289	5 856	4 433
	Abr	4 161	9 018	-4 857	48 282	49 464	-1 182	10 364	6 786	3 578
	Mai	4 747	11 096	-6 349	53 042	41 723	11 319	15 985	4 719	11 266
	Jun	4 729	10 753	-6 023	46 552	45 410	1 142	14 583	3 893	10 690
	Jul	5 265	10 739	-5 474	50 432	48 237	2 195	13 137	6 113	7 025
	Ago	6 355	9 115	-2 760	54 508	44 698	9 810	17 691	5 609	12 082
	Set	5 892	11 224	-5 331	58 899	38 741	20 158	13 115	5 163	7 952
	Out	6 832	12 098	-5 266	58 369	41 318	17 051	16 664	4 991	11 673
	Nov	7 141	11 740	-4 599	60 122	44 007	16 115	12 569	3 432	9 137
	Dez	7 926	10 815	-2 889	50 146	39 541	10 604	13 145	2 403	10 743
01	Jan	5 896	10 336	-4 441	46 873	30 952	15 921	11 753	4 649	7 103

	1 Credit	2 Debit	3 Balance	4 Credit	5 Debit	6 Balance	7 Credit	8 Debit	9 Balance
	Freight			Passenger			Other		

C.1.2.4 SERVIÇOS - TRANSPORTES RODOVIÁRIOS — SERVICES - ROAD TRANSPORTS

Fonte / Source: Banco de Portugal

10^3 euros

		Fretes			Passagens			Outros		
		Crédito	Débito	Saldo	Crédito	Débito	Saldo	Crédito	Débito	Saldo
		1	2	3	4	5	6	7	8	9
98		169 149	311 777	-142 628	2 143	3 661	-1 518	44 060	5 259	38 802
99		193 414	411 307	-217 894	882	1 556	-675	31 125	6 410	24 715
00		237 090	469 616	-232 526	1 255	186	1 069	37 398	9 725	27 674
99	Ago	15 369	28 151	-12 782	130	224	-95	2 643	335	2 309
	Set	17 540	36 172	-18 631	97	10	87	2 540	490	2 050
	Out	16 648	37 178	-20 529	181	83	98	2 445	467	1 978
	Nov	17 014	39 813	-22 799	113	26	87	2 787	604	2 183
	Dez	17 273	35 681	-18 408	27	12	15	2 591	319	2 272
00	Jan	18 245	35 394	-17 149	41	20	20	2 257	467	1 790
	Fev	17 900	40 479	-22 579	49	11	38	2 913	520	2 393
	Mar	18 699	41 434	-22 735	111	10	100	2 967	495	2 473
	Abr	15 436	32 890	-17 454	47	6	41	2 643	583	2 060
	Mai	20 306	40 468	-20 162	109	3	106	3 426	540	2 886
	Jun	19 467	39 218	-19 750	50	56	-6	3 495	469	3 026
	Jul	21 339	39 166	-17 827	164	3	161	3 382	940	2 442
	Ago	21 430	33 243	-11 812	223	6	217	2 781	655	2 126
	Set	21 397	40 934	-19 537	157	32	125	2 982	969	2 013
	Out	20 586	44 125	-23 539	80	17	62	2 851	1 462	1 389
	Nov	22 195	42 819	-20 623	184	20	163	3 306	985	2 321
	Dez	20 088	39 446	-19 358	41	1	40	4 395	1 639	2 756
01	Jan	25 743	37 698	-11 955	142	4	137	4 211	1 438	2 774

	1	2	3	4	5	6	7	8	9
	Credit	Debit	Balance	Credit	Debit	Balance	Credit	Debit	Balance
	Freight			Passenger			Other		

C.1.2.5 SERVIÇOS - OUTROS TRANSPORTES — SERVICES - OTHER TRANSPORTS

Fonte / Source: Banco de Portugal

10^3 euros

		Fretes			Passagens			Outros		
		Crédito	Débito	Saldo	Crédito	Débito	Saldo	Crédito	Débito	Saldo
		1	2	3	4	5	6	7	8	9
98		4 508	48 481	-43 973	2 164	2 383	-219	2 683	561	2 122
99		17 493	57 627	-40 134	7 143	7 756	-613	387	1 043	-656
00		5 068	87 234	-82 166	217	1 814	-1 597	401	307	93
99	Ago	1 190	4 688	-3 498	792	361	431	7	188	-181
	Set	1 046	5 185	-4 139	359	73	286	12	82	-70
	Out	1 613	5 534	-3 921	509	858	-350	82	52	30
	Nov	828	3 840	-3 012	1 048	1 156	-108	60	194	-133
	Dez	7 866	6 857	1 009	1 609	2 523	-914	64	196	-132
00	Jan	194	6 758	-6 564	12	149	-137	11	13	-2
	Fev	231	6 380	-6 148	3	148	-145	24	69	-45
	Mar	199	6 582	-6 384	3	156	-152	15	79	-64
	Abr	235	7 941	-7 706	3	149	-146	2	8	-6
	Mai	233	5 797	-5 563	55	156	-101	83	54	29
	Jun	1 340	5 174	-3 834	3	148	-145	148	33	114
	Jul	279	6 016	-5 737	5	148	-143	15	3	12
	Ago	654	6 579	-5 925	120	160	-40	52	11	42
	Set	195	8 240	-8 045	3	148	-145	7	3	3
	Out	206	7 831	-7 625	3	150	-147	35	18	16
	Nov	372	9 567	-9 195	3	148	-145	8	9	-2
	Dez	929	10 369	-9 440	3	154	-151	3	8	-5
01	Jan	365	7 291	-6 926	3	153	-149	2	3	-1

	1	2	3	4	5	6	7	8	9
	Credit	Debit	Balance	Credit	Debit	Balance	Credit	Debit	Balance
	Freight			Passenger			Other		

C.1.2.6 SERVIÇOS - VIAGENS E TURISMO E SERVIÇOS DE COMUNICAÇÃO — SERVICES - TRAVEL AND COMMUNICATIONS SERVICES

Fonte / Source: Banco de Portugal

10^3 euros

		Viagens e turismo			Serviços de comunicação								
					Total			Serviços postais e mensagens			Serviços de telecomunicações		
		Crédito	Débito	Saldo	Crédito	Débito	Saldo	Crédito	Débito	Saldo	Crédito	Débito	Saldo
		1	2	3	4	5	6	7	8	9	10	11	12
98		4 766 738	2 084 521	2 682 217	197 688	168 602	29 085	17 345	16 805	540	180 343	151 797	28 546
99		4 813 816	2 125 722	2 688 094	169 814	92 280	77 533	13 662	18 734	-5 072	156 152	73 547	82 605
00		5 636 237	2 409 507	3 226 730	192 078	178 375	13 703	12 839	18 848	-6 009	179 239	159 527	19 712
99	Ago	662 908	225 233	437 674	11 000	5 839	5 161	821	1 359	-538	10 179	4 480	5 699
	Set	452 467	211 239	241 228	19 827	9 464	10 363	732	2 261	-1 529	19 095	7 203	11 892
	Out	387 764	182 313	205 451	12 583	5 988	6 595	1 183	1 543	-360	11 400	4 445	6 955
	Nov	335 821	178 981	156 840	12 334	5 594	6 740	1 288	2 055	-767	11 046	3 539	7 507
	Dez	385 150	176 099	209 050	14 615	8 555	6 060	1 303	1 326	-23	13 312	7 229	6 083
00	Jan	316 267	149 312	166 954	13 734	10 951	2 782	843	1 417	-573	12 890	9 535	3 355
	Fev	314 117	165 487	148 630	12 932	12 703	229	840	1 285	-445	12 092	11 418	674
	Mar	368 894	197 563	171 331	15 012	15 837	-825	689	2 074	-1 385	14 323	13 763	560
	Abr	411 637	189 875	221 763	18 535	10 364	8 170	654	887	-233	17 880	9 477	8 403
	Mai	439 331	172 388	266 943	13 650	11 451	2 199	384	1 081	-697	13 266	10 369	2 897
	Jun	458 671	204 275	254 396	19 484	13 652	5 832	3 450	2 832	618	16 034	10 820	5 214
	Jul	608 398	219 449	388 948	13 192	12 059	1 134	655	1 076	-422	12 537	10 982	1 555
	Ago	809 320	278 551	530 769	18 055	12 568	5 486	1 027	1 300	-273	17 027	11 268	5 759
	Set	539 587	229 772	309 815	18 897	23 240	-4 343	1 932	1 501	432	16 964	21 739	-4 775
	Out	509 262	220 080	289 182	16 793	15 708	1 084	956	2 069	-1 113	15 836	13 640	2 197
	Nov	408 321	201 231	207 090	15 557	17 262	-1 705	1 145	2 273	-1 128	14 412	14 989	-577
	Dez	452 431	181 524	270 907	16 238	22 580	-6 342	263	1 054	-791	15 975	21 526	-5 551
01	Jan	391 578	181 943	209 635	14 630	24 210	-9 580	1 759	1 647	111	12 872	22 563	-9 691

	1	2	3	4	5	6	7	8	9	10	11	12
	Credit	Debit	Balance	Credit	Debit	Balance	Credit	Debit	Balance	Credit	Debit	Balance
	Travel			Total			Postal and courier services			Telecommunication services		
				Communications services								

C.1.2.7 SERVIÇOS - CONSTRUÇÃO — SERVICES - CONSTRUCTION SERVICES

Fonte / Source: Banco de Portugal

10^3euros

		Total			No exterior			Em Portugal		
		Crédito	Débito	Saldo	Crédito	Débito	Saldo	Crédito	Débito	Saldo
		1	2	3	4	5	6	7	8	9
98		173 688	95 304	78 384	140 461	9 532	130 928	33 227	85 772	-52 545
99		159 885	121 655	38 230	126 126	29 768	96 358	33 759	91 887	-58 128
00		155 308	58 809	96 499	131 637	25 474	106 164	23 670	33 335	-9 664
99	Ago	10 600	6 752	3 848	7 970	3 028	4 942	2 630	3 724	-1 094
	Set	12 967	50 209	-37 243	10 262	3 377	6 885	2 705	46 833	-44 128
	Out	12 846	4 988	7 857	9 913	2 613	7 300	2 933	2 375	558
	Nov	14 938	8 462	6 476	10 325	2 502	7 823	4 612	5 960	-1 348
	Dez	13 330	6 680	6 650	9 925	751	9 174	3 405	5 929	-2 524
00	Jan	9 802	5 485	4 317	6 467	1 168	5 299	3 336	4 317	-982
	Fev	13 565	6 305	7 261	10 908	2 805	8 103	2 657	3 500	-842
	Mar	11 542	10 199	1 343	10 306	2 339	7 967	1 236	7 860	-6 624
	Abr	16 105	3 818	12 287	15 093	1 379	13 714	1 012	2 439	-1 427
	Mai	9 482	2 294	7 188	8 421	1 474	6 947	1 061	820	241
	Jun	10 934	2 584	8 350	9 337	1 213	8 124	1 597	1 372	226
	Jul	14 954	4 716	10 239	13 309	2 089	11 220	1 645	2 627	-981
	Ago	11 973	3 522	8 452	9 083	2 460	6 622	2 891	1 061	1 829
	Set	11 457	2 597	8 860	10 305	1 163	9 143	1 151	1 434	-283
	Out	14 560	5 961	8 599	11 424	3 311	8 113	3 136	2 650	486
	Nov	16 707	5 688	11 019	15 068	2 784	12 284	1 639	2 904	-1 265
	Dez	14 225	5 640	8 585	11 916	3 289	8 627	2 309	2 351	-42
01	Jan	14 226	5 326	8 900	12 532	2 252	10 280	1 694	3 075	-1 380

	1	2	3	4	5	6	7	8	9
	Credit	Debit	Balance	Credit	Debit	Balance	Credit	Debit	Balance
	Total			Abroad			In Portugal		

C.1.2.8 SERVIÇOS - SEGUROS

SERVICES - INSURANCE

Fonte / Source: Banco de Portugal

10^3 euros

		Seguros								
		Total			De mercadorias			Outros		
		Crédito	Débito	Saldo	Crédito	Débito	Saldo	Crédito	Débito	Saldo
		1	2	3	4	5	6	7	8	9
98		72 709	84 582	-11 873	347	27 775	-27 428	72 361	56 807	15 555
99		64 934	96 672	-31 738	2 239	30 360	-28 121	62 696	66 312	-3 617
00		53 551	91 818	-38 267	2 739	34 664	-31 925	50 812	57 154	-6 342
99	Ago	2 729	6 641	-3 912	7	2 078	-2 071	2 722	4 563	-1 842
	Set	12 081	15 059	-2 978	50	2 670	-2 620	12 032	12 389	-358
	Out	4 300	5 829	-1 530	239	2 744	-2 505	4 061	3 085	976
	Nov	2 851	5 848	-2 996	567	2 939	-2 372	2 284	2 909	-624
	Dez	8 353	5 266	3 087	79	2 634	-2 554	8 274	2 633	5 641
00	Jan	9 633	10 621	-989	152	2 613	-2 461	9 481	8 009	1 472
	Fev	2 144	10 278	-8 134	55	2 988	-2 933	2 090	7 290	-5 201
	Mar	4 041	11 426	-7 384	234	3 058	-2 825	3 807	8 367	-4 560
	Abr	2 664	5 727	-3 063	234	2 428	-2 194	2 430	3 299	-869
	Mai	3 761	7 036	-3 275	403	2 987	-2 584	3 358	4 049	-692
	Jun	5 129	5 756	-627	231	2 895	-2 664	4 897	2 861	2 036
	Jul	3 670	8 194	-4 524	97	2 891	-2 794	3 573	5 303	-1 730
	Ago	5 998	8 150	-2 153	163	2 454	-2 290	5 834	5 697	137
	Set	3 087	6 640	-3 552	425	3 021	-2 596	2 662	3 618	-956
	Out	4 309	6 477	-2 167	313	3 257	-2 944	3 997	3 220	777
	Nov	3 049	6 160	-3 111	215	3 161	-2 946	2 834	2 999	-165
	Dez	6 066	5 353	712	217	2 912	-2 695	5 849	2 442	3 407
01	Jan	5 202	7 133	-1 931	299	2 783	-2 483	4 903	4 350	553

	1	2	3	4	5	6	7	8	9
	Credit	Debit	Balance	Credit	Debit	Balance	Credit	Debit	Balance
	Total			Freight insurance			Other		
	Insurance								

C.1.2.9 SERVIÇOS - FINANCEIROS

SERVICES - FINANCIAL SERVICES

Fonte / Source: Banco de Portugal

10^3 euros

		Total			Serviços de intermediação bancária			Outros serviços de intermediação financeira			Serviços auxiliares de intermediação financeira		
		Crédito	Débito	Saldo	Crédito	Débito	Saldo	Crédito	Débito	Saldo	Crédito	Débito	Saldo
		1	2	3	4	5	6	7	8	9	10	11	12
98		160 280	132 211	28 069	19 596	57 589	-37 993	113 426	46 691	66 735	27 259	27 932	-673
99		249 604	197 129	52 474	29 522	58 250	-28 727	163 525	100 111	63 414	56 556	38 768	17 788
00		263 317	275 414	-12 097	35 547	62 102	-26 555	182 530	129 939	52 592	45 240	83 373	-38 133
99	Ago	23 340	14 995	8 345	2 452	3 497	-1 045	13 123	7 664	5 459	7 765	3 834	3 931
	Set	17 765	16 454	1 311	1 856	5 535	-3 678	12 705	8 584	4 121	3 204	2 335	869
	Out	17 237	13 058	4 179	2 212	4 804	-2 592	12 194	6 766	5 427	2 831	1 487	1 344
	Nov	17 017	22 560	-5 543	2 082	3 703	-1 621	12 109	6 230	5 879	2 826	12 627	-9 801
	Dez	33 497	21 647	11 850	8 306	12 039	-3 733	21 642	7 417	14 226	3 549	2 191	1 357
00	Jan	18 860	17 210	1 650	1 993	4 853	-2 860	12 268	4 785	7 483	4 599	7 572	-2 973
	Fev	17 736	13 978	3 759	1 989	3 400	-1 411	10 574	3 894	6 679	5 174	6 683	-1 509
	Mar	18 331	19 730	-1 399	2 543	4 980	-2 437	11 833	10 607	1 226	3 955	4 142	-187
	Abr	31 639	31 864	-225	3 068	2 418	651	26 425	25 507	918	2 146	3 940	-1 793
	Mai	18 918	13 024	5 894	4 272	3 508	764	10 990	5 387	5 603	3 657	4 130	-473
	Jun	37 045	48 008	-10 963	4 282	10 644	-6 362	27 076	29 277	-2 202	5 687	8 086	-2 399
	Jul	19 799	14 123	5 676	1 901	6 999	-5 098	15 478	3 997	11 481	2 419	3 127	-708
	Ago	21 342	26 599	-5 257	4 127	4 611	-484	15 263	9 852	5 411	1 951	12 136	-10 185
	Set	16 026	27 061	-11 035	2 499	3 917	-1 418	10 990	17 757	-6 767	2 537	5 387	-2 850
	Out	20 512	20 949	-438	2 563	5 576	-3 013	13 387	5 946	7 441	4 562	9 428	-4 866
	Nov	20 376	22 808	-2 432	3 721	2 514	1 207	11 968	8 461	3 507	4 687	11 832	-7 145
	Dez	22 732	20 059	2 673	2 588	8 682	-6 094	16 279	4 468	11 812	3 864	6 910	-3 045
01	Jan	8 517	8 516	1	1 811	1 640	171	2 883	3 316	-433	3 823	3 560	263

	1	2	3	4	5	6	7	8	9	10	11	12
	Credit	Debit	Balance	Credit	Debit	Balance	Credit	Debit	Balance	Credit	Debit	Balance
	Total			Bank intermediation services			Other financial intermediation services			Auxiliary financial intermediation services		

C.1.2.10 SERVIÇOS - INFORMAÇÃO E INFORMÁTICA

SERVICES - COMPUTER AND INFORMATION SERVICES

Fonte / Source: Banco de Portugal

10^3 euros

		Total			Serviços de informação			Serviços de informática		
		Crédito	Débito	Saldo	Crédito	Débito	Saldo	Crédito	Débito	Saldo
		1	2	3	4	5	6	7	8	9
98		46 336	127 330	-80 994	2 350	15 602	-13 252	43 986	111 728	-67 742
99		69 478	182 246	-112 768	4 174	11 978	-7 804	65 304	170 268	-104 964
00		80 552	167 706	-87 154	4 690	21 466	-16 776	75 862	146 240	-70 379
99	Ago	3 607	16 242	-12 635	177	649	-472	3 430	15 593	-12 163
	Set	5 218	12 083	-6 865	674	2 049	-1 375	4 544	10 034	-5 490
	Out	3 185	22 146	-18 960	354	1 013	-658	2 831	21 133	-18 302
	Nov	8 792	15 759	-6 966	126	867	-740	8 666	14 892	-6 226
	Dez	11 680	24 049	-12 369	316	961	-645	11 364	23 088	-11 724
00	Jan	4 678	22 838	-18 160	218	774	-556	4 460	22 064	-17 604
	Fev	5 443	10 116	-4 673	423	869	-445	5 019	9 247	-4 228
	Mar	4 985	15 038	-10 053	64	687	-623	4 921	14 351	-9 430
	Abr	3 556	8 852	-5 296	40	1 049	-1 009	3 517	7 803	-4 286
	Mai	3 226	9 995	-6 769	152	430	-278	3 074	9 566	-6 491
	Jun	6 929	12 472	-5 544	1 320	1 330	-10	5 609	11 142	-5 533
	Jul	3 963	13 019	-9 056	36	641	-605	3 927	12 377	-8 450
	Ago	4 949	11 114	-6 165	216	870	-654	4 733	10 243	-5 510
	Set	6 139	8 476	-2 336	44	778	-734	6 095	7 698	-1 603
	Out	5 806	13 827	-8 021	664	888	-224	5 142	12 939	-7 797
	Nov	10 983	21 272	-10 289	1 155	10 329	-9 175	9 828	10 942	-1 114
	Dez	19 895	20 688	-792	358	2 820	-2 462	19 537	17 867	1 670
01	Jan	3 953	20 647	-16 693	236	4 638	-4 402	3 718	16 009	-12 291

	1	2	3	4	5	6	7	8	9
	Credit	Debit	Balance	Credit	Debit	Balance	Credit	Debit	Balance
	Total			Information services			Computer services		

C.1.2.11 SERVIÇOS - DIREITOS DE UTILIZAÇÃO

SERVICES - ROYALTIES AND LICENSE FEES

Fonte / Source: Banco de Portugal

10^3 euros

		Total			Direitos de patente, de marcas, *royalties e copyright*			*Franchising*			Outros		
		Crédito	Débito	Saldo	Crédito	Débito	Saldo	Crédito	Débito	Saldo	Crédito	Débito	Saldo
		1	2	3	4	5	6	7	8	9	10	11	12
98		38 184	272 196	-234 012	37 303	247 610	-210 307	72	6 199	-6 127	809	18 387	-17 578
99		25 159	273 058	-247 899	21 470	252 471	-231 001	72	5 865	-5 793	3 617	14 722	-11 105
00		21 054	258 542	-237 488	18 940	245 461	-226 522	126	6 693	-6 567	1 989	6 388	-4 399
99	Ago	1 743	18 928	-17 184	1 632	17 907	-16 275	2	433	-431	109	587	-478
	Set	1 492	23 350	-21 858	1 412	21 936	-20 524	0	1 038	-1 037	79	376	-297
	Out	1 684	22 551	-20 868	1 598	22 080	-20 483	22	406	-384	64	64	-1
	Nov	1 915	20 859	-18 944	1 902	20 063	-18 161	8	31	-23	5	765	-760
	Dez	1 674	27 020	-25 345	1 584	25 950	-24 366	2	672	-670	88	397	-309
00	Jan	1 116	28 244	-27 129	1 084	27 150	-26 066	12	559	-546	20	535	-516
	Fev	2 725	25 979	-23 254	2 241	25 191	-22 950	37	560	-523	446	227	219
	Mar	1 138	28 113	-26 976	1 114	27 199	-26 086	0	536	-536	24	378	-354
	Abr	2 391	25 607	-23 216	2 355	24 637	-22 282	3	579	-576	33	391	-358
	Mai	1 761	20 533	-18 772	1 666	19 094	-17 428	7	641	-634	89	798	-710
	Jun	1 734	18 067	-16 333	1 695	17 069	-15 374	0	462	-462	38	536	-498
	Jul	1 736	20 001	-18 265	1 720	19 389	-17 670	0	508	-507	16	104	-88
	Ago	1 311	22 266	-20 955	1 268	21 500	-20 232	3	608	-605	40	158	-118
	Set	1 365	11 989	-10 624	1 153	10 410	-9 257	55	574	-518	157	1 005	-848
	Out	1 936	21 779	-19 843	1 711	21 147	-19 436	0	552	-552	224	79	145
	Nov	1 771	18 932	-17 161	1 250	16 831	-15 581	0	580	-579	521	1 521	-1 000
	Dez	2 071	17 031	-14 960	1 682	15 842	-14 160	8	535	-527	381	654	-273
01	Jan	1 756	25 638	-23 881	1 601	24 479	-22 878	0	512	-512	155	646	-491

	1	2	3	4	5	6	7	8	9	10	11	12
	Credit	Debit	Balance	Credit	Debit	Balance	Credit	Debit	Balance	Credit	Debit	Balance
	Total			Copyright and patent royalties			Franchising			Other		

C.1.2.12 SERVIÇOS - OUTROS SERVIÇOS FORNECIDOS POR EMPRESAS (continua)

SERVICES - OTHER BUSINESS SERVICES (to be continued)

Fonte / Source: Banco de Portugal

10^3 euros

		Total			Serviços de intermediação comercial			Serviços de aluguer sem tripulação			Serviços agrícolas, mineiros e industriais			Serviços de investigação e desenvolvimento		
		Crédito	Débito	Saldo	Crédito	Débito	Saldo	Crédito	Débito	Saldo	Crédito	Débito	Saldo	Crédito	Débito	Saldo
		1	2	3	4	5	6	7	8	9	10	11	12	13	14	15
98		667 498	1 052 900	-385 402	181 177	156 879	24 298	30 532	153 074	-122 542	29 262	48 691	-19 429	23 042	18 546	4 496
99		778 349	904 748	-126 399	211 281	136 916	74 365	22 238	98 607	-76 370	39 422	52 115	-12 694	16 311	19 769	-3 458
00		792 824	908 843	-116 018	210 605	169 561	41 043	23 881	118 267	-94 387	34 097	44 093	-9 996	14 501	14 436	65
99	Ago	55 650	64 422	-8 771	13 931	9 439	4 492	3 501	8 993	-5 492	2 485	3 202	-717	1 151	1 946	-795
	Set	65 068	89 989	-24 920	15 332	12 247	3 086	3 186	7 962	-4 776	4 394	4 326	68	1 857	703	1 154
	Out	62 754	64 699	-1 945	29 092	10 212	18 880	1 798	7 722	-5 923	3 611	4 357	-746	403	2 307	-1 903
	Nov	68 578	75 327	-6 749	16 323	11 743	4 581	1 660	6 446	-4 786	2 898	6 109	-3 211	586	1 635	-1 049
	Dez	96 751	94 431	2 321	14 527	15 045	-518	1 617	8 420	-6 802	2 505	4 404	-1 899	628	1 711	-1 082
00	Jan	62 867	83 328	-20 461	16 013	11 945	4 068	1 379	6 696	-5 316	2 359	3 420	-1 061	2 122	875	1 247
	Fev	54 989	77 501	-22 512	18 012	13 160	4 852	655	8 283	-7 627	2 029	2 738	-709	620	524	97
	Mar	59 898	81 643	-21 745	15 746	11 350	4 396	1 379	8 578	-7 198	2 940	3 148	-208	1 069	1 692	-623
	Abr	47 478	71 221	-23 743	15 036	9 041	5 995	837	8 121	-7 283	2 887	5 420	-2 533	1 029	375	654
	Mai	56 521	69 335	-12 814	13 489	9 422	4 067	1 436	12 336	-10 900	2 048	2 538	-490	1 927	1 151	775
	Jun	57 583	84 502	-26 918	13 656	11 632	2 024	1 850	26 912	-25 061	3 332	4 203	-871	854	1 509	-656
	Jul	81 443	62 940	18 502	23 842	16 094	7 748	1 265	7 892	-6 627	1 888	4 017	-2 130	1 057	970	87
	Ago	63 892	63 128	764	22 064	22 498	-434	4 898	7 098	-2 200	3 653	3 826	-173	1 083	1 252	-168
	Set	68 765	67 804	961	17 263	11 730	5 533	3 556	8 024	-4 468	2 664	3 812	-1 148	1 029	2 734	-1 705
	Out	73 884	66 280	7 604	12 610	11 775	835	3 862	8 549	-4 687	2 823	3 865	-1 042	560	669	-109
	Nov	69 454	74 680	-5 226	21 388	19 298	2 090	1 279	9 079	-7 799	2 845	2 349	496	902	566	337
	Dez	96 051	106 482	-10 431	21 485	21 616	-131	1 482	6 701	-5 218	4 628	4 756	-128	2 249	2 119	130
01	Jan	70 172	67 042	3 129	18 805	11 159	7 646	916	4 937	-4 021	1 470	2 720	-1 250	832	1 431	-598

	1	2	3	4	5	6	7	8	9	10	11	12	13	14	15
	Credit	Debit	Balance	Credit	Debit	Balance	Credit	Debit	Balance	Credit	Debit	Balance	Credit	Debit	Balance
	Total			Merchanting and other trade-related services			Operational leasing			Agricultural, mining and manufacturing services			Research and development services		

C.1.2.12 SERVIÇOS - OUTROS SERVIÇOS FORNECIDOS POR EMPRESAS (continuação)

SERVICES - OTHER BUSINESS SERVICES (continued)

Fonte / Source: Banco de Portugal

10^3 euros

		Serviços jurídicos, contabilísticos, de consultadoria em gestão e de relações públicas			Serviços de arquitectura, engenharia e consultadoria técnica			Serviços de publicidade, estudos de mercado e de opinião pública			Serviços entre empresas afiliadas			Outros serviços		
		Crédito	Débito	Saldo	Crédito	Débito	Saldo	Crédito	Débito	Saldo	Crédito	Débito	Saldo	Crédito	Débito	Saldo
		16	17	18	19	20	21	22	23	24	25	26	27	28	29	30
98		95 109	148 013	-52 904	80 703	288 269	-207 566	82 454	94 395	-11 941	27 852	70 302	-42 449	117 367	74 732	42 635
99		146 428	166 278	-19 850	110 659	222 871	-112 211	69 926	85 751	-15 826	45 108	61 846	-16 739	116 977	60 594	56 383
00		174 164	184 695	-10 530	92 403	201 432	-109 028	103 236	67 454	35 782	48 853	60 825	-11 972	91 085	48 079	43 006
99	Ago	11 892	13 839	-1 947	5 311	10 337	-5 025	3 885	8 461	-4 576	2 827	3 432	-605	10 667	4 772	5 895
	Set	15 670	11 502	4 167	6 742	28 958	-22 216	6 640	15 840	-9 200	2 757	2 704	53	8 491	5 746	2 744
	Out	7 044	12 655	-5 611	5 062	14 756	-9 693	4 186	3 957	229	3 873	4 164	-291	7 685	4 571	3 113
	Nov	20 668	20 769	-101	9 341	15 098	-5 758	5 707	5 878	-172	2 197	2 366	-169	9 199	5 283	3 915
	Dez	19 289	19 558	-269	38 401	25 738	12 664	8 150	7 561	589	2 138	7 772	-5 633	9 495	4 223	5 272
00	Jan	14 836	16 493	-1 657	9 674	32 410	-22 736	5 687	4 370	1 317	3 464	3 787	-323	7 332	3 333	4 000
	Fev	9 474	7 250	2 223	9 507	28 390	-18 883	5 445	7 383	-1 938	2 384	5 826	-3 442	6 862	3 946	2 915
	Mar	14 873	18 639	-3 765	5 041	21 101	-16 059	8 434	7 376	1 058	3 974	4 387	-414	6 442	5 372	1 070
	Abr	8 833	16 180	-7 347	4 244	18 583	-14 339	5 263	5 638	-374	2 146	4 578	-2 431	7 201	3 285	3 916
	Mai	14 914	14 706	208	4 855	11 901	-7 046	6 007	5 621	387	3 099	4 414	-1 315	8 745	7 245	1 500
	Jun	12 619	16 000	-3 381	5 365	10 936	-5 571	8 764	6 460	2 304	3 638	2 041	1 597	7 505	4 808	2 697
	Jul	23 910	10 008	13 902	9 783	12 104	-2 321	10 049	6 392	3 657	1 969	2 454	-485	7 680	3 009	4 671
	Ago	9 692	8 991	701	5 410	5 205	204	6 730	4 457	2 273	2 331	6 476	-4 145	8 031	3 324	4 707
	Set	12 844	10 445	2 399	6 667	16 388	-9 721	8 606	5 862	2 744	6 857	5 243	1 614	9 279	3 565	5 714
	Out	12 445	12 856	-410	7 492	13 379	-5 887	21 863	4 971	16 892	2 344	5 769	-3 424	9 884	4 448	5 436
	Nov	18 170	21 284	-3 114	6 943	8 837	-1 895	7 690	4 919	2 772	3 663	5 393	-1 730	6 572	2 956	3 616
	Dez	21 552	31 841	-10 289	17 421	22 197	-4 776	8 698	4 006	4 692	12 985	10 458	2 526	5 551	2 788	2 763
01	Jan	25 110	19 829	5 281	6 430	14 339	-7 909	7 370	3 941	3 429	4 077	5 514	-1 438	5 161	3 172	1 989

	16	17	18	19	20	21	22	23	24	25	26	27	28	29	30
	Credit	Debit	Balance	Credit	Debit	Balance	Credit	Debit	Balance	Credit	Debit	Balance	Credit	Debit	Balance
	Legal, accounting, management and public relations services			Architectural, engineering and other technical services			Advertising, market research and public opinion polling			Services between affiliated enterprises			Other		

C.1.2.13 SERVIÇOS - DE NATUREZA PESSOAL, CULTURAL E RECREATIVA

SERVICES - PERSONAL, CULTURAL AND RECREATIONAL SERVICES

Fonte / Source: Banco de Portugal

10^3 euros

		Total			Serviços audiovisuais			Outros serviços de natureza pessoal, cultural e recreativa		
		Crédito	Débito	Saldo	Crédito	Débito	Saldo	Crédito	Débito	Saldo
		1	2	3	4	5	6	7	8	9
98		125 852	211 178	-85 326	18 334	62 884	-44 550	107 518	148 294	-40 775
99		102 543	212 215	-109 672	14 527	82 844	-68 317	88 016	129 372	-41 355
00		147 645	248 472	-100 827	20 361	105 247	-84 885	127 284	143 225	-15 942
99	Ago	8 619	20 698	-12 079	300	9 362	-9 062	8 319	11 336	-3 017
	Set	8 900	21 739	-12 839	1 347	8 042	-6 696	7 553	13 697	-6 144
	Out	12 516	23 604	-11 088	918	10 633	-9 714	11 598	12 972	-1 374
	Nov	7 504	15 163	-7 659	565	6 336	-5 771	6 939	8 827	-1 888
	Dez	10 707	19 112	-8 405	2 542	9 259	-6 718	8 165	9 852	-1 687
00	Jan	8 377	20 244	-11 868	1 323	10 916	-9 594	7 054	9 328	-2 274
	Fev	9 118	23 001	-13 882	909	12 450	-11 540	8 209	10 551	-2 342
	Mar	12 945	18 272	-5 327	3 861	8 558	-4 697	9 083	9 714	-630
	Abr	12 710	21 329	-8 619	3 704	10 992	-7 288	9 006	10 337	-1 331
	Mai	15 299	19 070	-3 771	988	6 648	-5 659	14 311	12 423	1 888
	Jun	9 996	22 675	-12 679	692	10 882	-10 189	9 304	11 793	-2 489
	Jul	8 206	22 852	-14 646	1 486	11 113	-9 627	6 720	11 739	-5 019
	Ago	14 582	21 548	-6 965	832	6 786	-5 955	13 751	14 761	-1 011
	Set	10 551	16 903	-6 352	1 765	6 451	-4 686	8 786	10 452	-1 666
	Out	17 348	20 557	-3 208	1 598	7 708	-6 109	15 750	12 849	2 901
	Nov	13 054	16 604	-3 550	2 008	5 393	-3 386	11 046	11 210	-165
	Dez	15 459	25 419	-9 960	1 194	7 350	-6 156	14 265	18 069	-3 805
01	Jan	8 710	19 458	-10 748	865	8 710	-7 845	7 845	10 747	-2 903

	1	2	3	4	5	6	7	8	9
	Credit	Debit	Balance	Credit	Debit	Balance	Credit	Debit	Balance
	Total			Audio-visual and related services			Other personal cultural and recreational services		

C.1.2.14 SERVIÇOS - OPERAÇÕES GOVERNAMENTAIS (n.i.n.r.)

SERVICES - GOVERNMENT SERVICES (n.i.e.)

Fonte / Source: Banco de Portugal

10^3 euros

		Total			Despesas de embaixadas e consulados			Outras operações governamentais		
		Crédito	Débito	Saldo	Crédito	Débito	Saldo	Crédito	Débito	Saldo
		1	2	3	4	5	6	7	8	9
98		84 499	251 968	-167 469	49 999	125 435	-75 436	34 500	126 533	-92 033
99		87 848	247 745	-159 897	44 723	154 047	-109 324	43 125	93 698	-50 573
00		104 690	260 167	-155 477	75 442	163 997	-88 555	29 248	96 170	-66 922
99	Ago	11 118	17 453	-6 335	7 165	10 660	-3 495	3 953	6 792	-2 840
	Set	4 533	24 977	-20 444	3 210	16 077	-12 867	1 322	8 899	-7 577
	Out	8 456	14 732	-6 276	3 812	5 875	-2 063	4 645	8 857	-4 213
	Nov	7 542	22 163	-14 622	5 765	17 267	-11 501	1 776	4 897	-3 120
	Dez	15 178	28 050	-12 872	6 365	14 356	-7 991	8 813	13 694	-4 881
00	Jan	6 033	22 915	-16 882	5 657	13 906	-8 250	376	9 008	-8 632
	Fev	6 354	23 672	-17 318	5 762	16 611	-10 849	593	7 061	-6 468
	Mar	6 664	19 543	-12 879	5 058	11 342	-6 284	1 606	8 201	-6 595
	Abr	7 827	14 186	-6 358	4 779	8 582	-3 803	3 048	5 604	-2 555
	Mai	10 737	27 212	-16 476	10 329	20 936	-10 607	408	6 276	-5 868
	Jun	6 348	21 154	-14 806	4 359	14 422	-10 062	1 989	6 732	-4 744
	Jul	12 302	30 400	-18 099	8 776	20 419	-11 643	3 525	9 981	-6 456
	Ago	7 515	18 816	-11 301	5 761	12 269	-6 509	1 754	6 547	-4 793
	Set	12 155	17 109	-4 955	5 139	10 977	-5 838	7 016	6 132	884
	Out	9 288	22 878	-13 590	7 497	13 097	-5 600	1 791	9 781	-7 990
	Nov	10 728	26 531	-15 803	7 212	15 478	-8 266	3 516	11 053	-7 537
	Dez	8 739	15 750	-7 011	5 114	5 957	-843	3 626	9 793	-6 168
01	Jan	6 565	25 113	-18 548	4 075	15 558	-11 483	2 490	9 555	-7 065

	1	2	3	4	5	6	7	8	9
	Credit	Debit	Balance	Credit	Debit	Balance	Credit	Debit	Balance
	Total			Expenditures of embassies and consulates			Other government services		

C.1.3.1 RENDIMENTOS — INCOME

Fonte / Source: Banco de Portugal — 10^3 euros

		Total			De trabalho			De investimento								
								Directo			De carteira[1]			De outro investimento[1]		
		Crédito	Débito	Saldo	Crédito	Débito	Saldo	Crédito	Débito	Saldo	Crédito	Débito	Saldo	Crédito	Débito	Saldo
		1	2	3	4	5	6	7	8	9	10	11	12	13	14	15
98		4 028 276	5 494 303	-1 466 028	153 466	84 055	69 411	546 536	1 296 575	-750 039	892 215	1 463 885	-571 670	2 436 058	2 649 788	-213 730
99		4 072 639	5 526 440	-1 453 801	129 423	118 400	11 023	683 042	1 366 305	-683 263	1 548 963	1 796 358	-247 395	1 711 210	2 245 376	-534 167
00		5 252 580	6 674 107	-1 421 527	144 908	110 678	34 230	938 579	1 427 061	-488 482	1 785 232	2 064 181	-278 949	2 383 861	3 072 188	-688 327
99	Ago	354 088	425 657	-71 569	10 280	10 628	-348	56 525	113 703	-57 179	131 409	139 022	-7 613	155 875	162 303	-6 429
	Set	382 511	551 184	-168 673	10 316	10 148	168	58 995	114 842	-55 847	135 104	151 533	-16 430	178 096	274 660	-96 564
	Out	340 914	524 903	-183 989	10 291	9 804	487	55 709	118 345	-62 636	135 781	158 991	-23 210	139 133	237 763	-98 630
	Nov	352 507	466 659	-114 152	10 528	10 224	304	56 078	117 750	-61 672	135 676	165 223	-29 547	150 225	173 461	-23 237
	Dez	373 740	527 853	-154 113	11 746	10 920	826	56 291	107 379	-51 089	137 753	168 970	-31 217	167 950	240 583	-72 633
00	Jan	365 722	432 770	-67 048	11 428	9 929	1 499	72 713	110 068	-37 354	145 263	148 295	-3 032	136 318	164 479	-28 161
	Fev	396 627	487 316	-90 689	10 627	9 337	1 290	69 909	120 307	-50 398	146 705	143 960	2 746	169 386	213 713	-44 327
	Mar	388 119	573 655	-185 536	11 176	8 896	2 280	71 391	119 722	-48 331	142 519	170 276	-27 757	163 033	274 761	-111 728
	Abr	438 063	496 680	-58 617	8 896	7 121	1 775	69 521	123 015	-53 493	155 159	190 450	-35 291	204 486	176 094	28 393
	Mai	379 987	529 320	-149 333	11 826	7 521	4 305	71 087	111 832	-40 744	152 730	246 611	-93 881	144 343	163 357	-19 014
	Jun	423 803	611 129	-187 326	11 152	8 501	2 652	69 515	114 060	-44 545	152 938	175 152	-22 214	190 198	313 417	-123 219
	Jul	411 770	474 098	-62 327	13 418	10 606	2 812	81 864	118 755	-36 891	139 313	179 843	-40 531	177 175	164 893	12 283
	Ago	492 358	510 872	-18 515	14 978	8 788	6 190	77 458	125 534	-48 076	153 982	167 287	-13 305	245 939	209 263	36 676
	Set	440 126	666 309	-226 183	11 597	9 344	2 253	80 364	123 663	-43 298	144 800	182 575	-37 775	203 364	350 728	-147 363
	Out	494 237	709 382	-215 145	11 648	8 659	2 989	81 163	116 793	-35 630	150 826	155 775	-4 950	250 600	428 155	-177 555
	Nov	492 672	567 896	-75 224	14 032	9 368	4 664	89 667	115 543	-25 876	150 961	146 165	4 796	238 012	296 819	-58 807
	Dez	529 097	614 681	-85 583	14 129	12 608	1 521	103 926	127 770	-23 843	150 036	157 792	-7 756	261 006	316 511	-55 505
01	Jan	528 023	635 963	-107 940	11 220	13 302	-2 082	108 446	127 923	-19 476	150 025	148 702	1 324	258 332	346 037	-87 706

	1	2	3	4	5	6	7	8	9	10	11	12	13	14	15
	Credit	Debit	Balance	Credit	Debit	Balance	Credit	Debit	Balance	Credit	Debit	Balance	Credit	Debit	Balance
	Total			Compensation of employees			Direct			Portfolio			Other		
							Investment								

(1) Na sequência da alteração no tratamento estatístico dos "Activos de reserva", os rendimentos recebidos pelo Banco de Portugal passaram a estar registados, desde Janeiro de 1999, nas componentes "Rendimentos de Investimento de carteira" ou "Rendimentos de Outro investimento", consoante estejam associados a activos externos incluídos, respectivamente, em "Investimento de carteira" ou em "Outro investimento" e "Activos de reserva "./ As a result of the new statistical treatment of "Reserve assets", income received by the Banco de Portugal is recorded, since January 1999, under "Portfolio investment income" or "Other investment income", whether derived from external assets classified as, respectively, "Portfolio investment" or "Other investment" and "Reserve assets".

C.1.3.2 RENDIMENTOS DE INVESTIMENTO DIRECTO — DIRECT INVESTMENT INCOME

Fonte / Source: Banco de Portugal — 10^3 euros

		Total			De títulos de participação no capital						De títulos de dívida		
					Dividendos e lucros distribuídos			Lucros reinvestidos					
		Crédito	Débito	Saldo	Crédito	Débito	Saldo	Crédito	Débito	Saldo	Crédito	Débito	Saldo
		1	2	3	4	5	6	7	8	9	10	11	12
98		546 536	1 296 575	-750 039	224 848	452 622	-227 774	283 985	729 110	-445 125	37 703	114 843	-77 140
99		683 042	1 366 305	-683 263	87 782	155 837	-68 055	566 058	1 088 782	-522 724	29 202	121 686	-92 484
00		938 579	1 427 061	-488 482	128 484	773 641	-645 156	763 067	536 725	226 342	47 028	116 695	-69 668
99	Ago	56 525	113 703	-57 179	1 947	8 180	-6 233	52 192	95 348	-43 156	2 385	10 175	-7 790
	Set	58 995	114 842	-55 847	8 243	8 236	7	48 520	95 768	-47 249	2 233	10 838	-8 605
	Out	55 709	118 345	-62 636	2 160	10 493	-8 333	52 078	93 091	-41 012	1 471	14 761	-13 290
	Nov	56 078	117 750	-61 672	3 021	8 094	-5 074	51 214	95 699	-44 485	1 844	13 957	-12 113
	Dez	56 291	107 379	-51 089	23 158	26 403	-3 245	30 981	77 261	-46 280	2 151	3 715	-1 564
00	Jan	72 713	110 068	-37 354	6 814	77 952	-71 137	59 823	26 454	33 370	6 076	5 662	413
	Fev	69 909	120 307	-50 398	359	132 833	-132 474	65 767	-28 709	94 476	3 782	16 183	-12 400
	Mar	71 391	119 722	-48 331	15 862	29 775	-13 913	50 346	74 782	-24 436	5 183	15 166	-9 983
	Abr	69 521	123 015	-53 493	7 652	16 374	-8 722	58 524	87 991	-29 467	3 345	18 650	-15 305
	Mai	71 087	111 832	-40 744	31 532	105 613	-74 082	35 346	-1 495	36 841	4 210	7 713	-3 503
	Jun	69 515	114 060	-44 545	18 356	82 619	-64 262	47 827	21 605	26 223	3 331	9 836	-6 505
	Jul	81 864	118 755	-36 891	15 015	88 818	-73 803	63 417	20 868	42 549	3 432	9 070	-5 637
	Ago	77 458	125 534	-48 076	362	12 189	-11 827	75 288	101 623	-26 335	1 808	11 722	-9 914
	Set	80 364	123 663	-43 298	6 968	56 472	-49 504	69 130	58 073	11 057	4 266	9 117	-4 851
	Out	81 163	116 793	-35 630	2 286	61 683	-59 397	75 900	53 222	22 678	2 978	1 889	1 088
	Nov	89 667	115 543	-25 876	3 768	20 416	-16 647	82 320	94 583	-12 263	3 579	544	3 034
	Dez	103 926	127 770	-23 843	19 510	88 898	-69 388	79 378	27 730	51 649	5 038	11 142	-6 104
01	Jan	108 446	127 923	-19 476	6 941	272 310	-265 369	95 696	-152 771	248 467	5 809	8 384	-2 574

	1	2	3	4	5	6	7	8	9	10	11	12
	Credit	Debit	Balance	Credit	Debit	Balance	Credit	Debit	Balance	Credit	Debit	Balance
	Total			Dividends and profits distributed			Reinvested earnings			Income on debt		
				Income on equity								

C.1.3.3 RENDIMENTOS DE INVESTIMENTO DE CARTEIRA[1] — PORTFOLIO INVESTMENT INCOME

Fonte / Source: Banco de Portugal — 10^3 euros

		Total			De títulos de participação no capital			De títulos de dívida: Obrigações e outros títulos de dívida de longo prazo			De títulos de dívida: Instrumentos do mercado monetário		
		Crédito	Débito	Saldo	Crédito	Débito	Saldo	Crédito	Débito	Saldo	Crédito	Débito	Saldo
		1	2	3	4	5	6	7	8	9	10	11	12
98		892 215	1 463 885	-571 670	70 112	172 741	-102 629	797 549	1 221 241	-423 692	24 555	69 903	-45 348
99		1 548 963	1 796 358	-247 395	125 092	180 950	-55 858	1 277 041	1 499 061	-222 020	146 830	116 347	30 483
00		1 785 232	2 064 181	-278 949	125 666	200 348	-74 682	1 473 689	1 713 370	-239 681	185 878	150 463	35 415
99	Ago	131 409	139 022	-7 613	11 208	1 233	9 975	107 633	126 706	-19 072	12 568	11 084	1 484
	Set	135 104	151 533	-16 430	11 269	5 606	5 663	111 246	136 566	-25 321	12 589	9 361	3 228
	Out	135 781	158 991	-23 210	11 229	1 725	9 504	110 288	143 878	-33 590	14 264	13 388	876
	Nov	135 676	165 223	-29 547	11 292	644	10 648	112 507	147 993	-35 486	11 877	16 586	-4 709
	Dez	137 753	168 970	-31 217	11 146	3 560	7 587	113 108	148 625	-35 518	13 499	16 785	-3 286
00	Jan	145 263	148 295	-3 032	11 264	540	10 724	119 652	134 417	-14 765	14 347	13 338	1 009
	Fev	146 705	143 960	2 746	11 852	1 200	10 652	120 674	133 101	-12 427	14 179	9 659	4 520
	Mar	142 519	170 276	-27 757	9 802	16 266	-6 464	118 103	142 645	-24 542	14 614	11 365	3 249
	Abr	155 159	190 450	-35 291	10 294	33 033	-22 739	129 430	146 380	-16 951	15 435	11 037	4 398
	Mai	152 730	246 611	-93 881	8 768	83 087	-74 319	127 651	152 409	-24 758	16 311	11 115	5 196
	Jun	152 938	175 152	-22 214	9 088	14 058	-4 970	127 552	148 989	-21 436	16 298	12 105	4 193
	Jul	139 313	179 843	-40 531	9 139	10 829	-1 690	114 803	155 601	-40 797	15 370	13 413	1 957
	Ago	153 982	167 287	-13 305	11 790	1 672	10 119	125 738	150 767	-25 029	16 453	14 848	1 605
	Set	144 800	182 575	-37 775	8 976	17 964	-8 989	120 114	149 965	-29 851	15 711	14 645	1 065
	Out	150 826	155 775	-4 950	11 661	5 083	6 578	122 973	136 799	-13 826	16 192	13 893	2 299
	Nov	150 961	146 165	4 796	11 822	971	10 851	123 826	133 900	-10 074	15 313	11 294	4 019
	Dez	150 036	157 792	-7 756	11 209	15 645	-4 436	123 171	128 396	-5 225	15 655	13 750	1 905
01	Jan	150 025	148 702	1 324	11 389	5 109	6 280	124 840	130 125	-5 285	13 796	13 467	329

	1	2	3	4	5	6	7	8	9	10	11	12
	Credit	Debit	Balance	Credit	Debit	Balance	Credit	Debit	Balance	Credit	Debit	Balance
	Total			Income on equity			Bonds and notes			Money market instruments		
							Income on debt					

(1) Na sequência da alteração no tratamento estatístico dos "Activos de reserva", inclui, desde Janeiro 1999, os rendimentos recebidos pelo Banco de Portugal associados a activos externos registados em "Investimento de carteira"./As result of the new statistical treatment of "Reserve assets", it includes, since January 1999, income received by the Banco de Portugal derived from external assets classified as "Portfolio investment".

C.1.4.1 TRANSFERÊNCIAS CORRENTES — CURRENT TRANSFERS

Fonte / Source: Banco de Portugal — 10^3 euros

		Total		Públicas: Total		Públicas: Com a UE		Públicas: Outras		Privadas: Total		Privadas: Remessas de emigrantes/imigrantes		Privadas: Outras	
		Crédito	Débito	Crédito	Débito	Crédito	Débito	Crédito	Débito	Crédito	Débito	Crédito	Débito	Crédito	Débito
		1	2	3	4	5	6	7	8	9	10	11	12	13	14
98		5 537 381	1 867 470	1 987 074	1 305 848	1 869 367	1 187 969	117 706	117 879	3 550 307	561 622	3 016 292	101 471	534 015	460 152
99		5 708 676	2 008 481	1 936 814	1 409 655	1 838 211	1 248 680	98 604	160 975	3 771 861	598 826	3 143 502	119 840	628 359	478 987
00		5 712 096	2 001 575	1 612 719	1 417 831	1 526 944	1 231 704	85 776	186 127	4 099 377	583 743	3 340 041	91 771	759 336	491 972
99	Ago	541 480	157 859	160 380	104 518	156 640	93 951	3 741	10 567	381 100	53 341	330 968	11 838	50 131	41 503
	Set	449 549	172 005	103 035	102 112	90 252	97 644	12 783	4 468	346 514	69 893	285 258	12 713	61 257	57 180
	Out	594 767	147 068	327 524	100 227	324 146	92 682	3 378	7 544	267 242	46 841	214 334	9 148	52 908	37 694
	Nov	396 617	176 355	101 508	127 395	69 308	120 595	32 200	6 800	295 109	48 959	245 280	9 025	49 829	39 934
	Dez	413 533	220 507	74 222	184 959	67 504	143 118	6 718	41 841	339 311	35 548	279 601	5 372	59 710	30 175
00	Jan	543 735	267 605	249 108	215 676	239 896	203 466	9 212	12 211	294 628	51 928	210 377	5 624	84 250	46 305
	Fev	558 440	132 687	276 887	84 895	264 043	66 770	12 844	18 126	281 552	47 792	237 772	5 119	43 780	42 672
	Mar	401 649	139 250	99 981	89 086	95 099	78 670	4 882	10 416	301 667	50 165	248 154	5 439	53 513	44 726
	Abr	391 328	161 687	95 182	122 979	90 731	106 638	4 451	16 340	296 147	38 709	244 794	4 909	51 352	33 800
	Mai	434 355	165 478	94 876	119 277	85 811	108 784	9 065	10 493	339 479	46 201	290 479	7 131	49 000	39 070
	Jun	387 265	145 090	75 567	90 127	68 298	87 552	7 269	2 575	311 697	54 963	262 201	6 660	49 496	48 303
	Jul	506 696	189 476	25 908	130 274	20 435	104 475	5 473	25 799	480 788	59 202	414 238	10 997	66 550	48 205
	Ago	419 104	170 549	53 863	121 940	46 301	109 837	7 562	12 103	365 241	48 609	301 512	9 656	63 729	38 952
	Set	461 111	128 041	123 526	69 744	119 973	54 478	3 553	15 266	337 585	58 297	277 802	11 595	59 784	46 702
	Out	479 019	158 883	129 896	118 566	123 128	98 760	6 768	19 806	349 122	40 316	285 385	7 684	63 737	32 632
	Nov	495 776	170 129	168 397	126 222	162 962	104 243	5 435	21 978	327 379	43 908	258 133	7 950	69 246	35 958
	Dez	633 619	172 699	219 528	129 045	210 266	108 031	9 262	21 014	414 091	43 654	309 194	9 007	104 897	34 647
01	Jan	639 589	215 376	308 964	161 560	299 282	153 516	9 682	8 045	330 625	53 815	254 082	16 719	76 542	37 096

	1	2	3	4	5	6	7	8	9	10	11	12	13	14
	Credit	Debit	Credit	Debit	Credit	Debit	Credit	Debit	Credit	Debit	Credit	Debit	Credit	Debit
	Total		Total		With the EU		Other		Total		Emigrants' remittances		Other	
			Official						Private					

C.1.4.2 TRANSFERÊNCIAS CORRENTES - REMESSAS DE EMIGRANTES — EMIGRANTS' REMITTANCES

Fonte / Source: Banco de Portugal — 10^3 euros

		Total	OCDE											Resto do Mundo		
			Total	União Europeia						Outros				Total	Brasil	Venezuela
				Total	Alemanha	Espanha	França	Luxemburgo	Reino Unido	Total	Canadá	EUA	Suiça			
		1	2	3	4	5	6	7	8	9	10	11	12	13	14	15
98		3 016 292	2 927 480	1 829 787	220 958	60 944	1 281 328	73 886	117 863	1 097 693	88 056	459 498	538 041	88 812	18 986	13 280
99		3 143 502	3 026 377	1 943 634	246 472	80 752	1 280 058	62 356	160 839	1 082 743	107 222	395 556	565 466	117 125	16 226	47 512
00		3 340 041	3 165 981	1 943 223	264 846	53 081	1 290 673	67 267	184 490	1 222 759	143 638	430 620	634 927	174 059	17 688	92 325
99	Ago	330 968	320 889	218 287	23 977	7 360	150 491	6 615	18 807	102 602	8 861	42 553	50 190	10 080	637	3 685
	Set	285 258	274 491	161 670	27 517	7 979	87 569	4 147	21 888	112 821	9 482	34 758	67 405	10 766	1 448	3 620
	Out	214 334	204 750	140 814	17 536	5 117	88 537	3 404	15 361	63 936	5 796	20 644	36 621	9 584	869	5 566
	Nov	245 280	236 459	141 437	22 175	6 120	90 448	2 641	14 467	95 022	11 385	31 220	51 016	8 821	1 293	3 792
	Dez	279 601	266 011	169 522	22 956	5 651	113 551	5 720	13 140	96 489	10 216	32 801	52 104	13 590	1 494	5 589
00	Jan	210 377	198 474	131 197	17 602	5 397	83 294	4 061	12 903	67 276	10 959	29 200	25 787	11 903	1 809	6 417
	Fev	237 772	228 339	143 932	17 740	6 641	92 518	5 194	13 392	84 407	18 752	36 012	28 611	9 433	1 434	4 339
	Mar	248 154	234 858	151 255	21 732	7 191	91 514	3 931	17 879	83 602	11 733	32 996	36 692	13 296	1 885	6 992
	Abr	244 794	234 842	141 837	21 139	4 777	92 775	3 536	14 975	93 005	9 278	29 541	52 052	9 952	1 038	5 223
	Mai	290 479	265 879	150 290	21 549	5 937	85 801	4 478	22 584	115 589	14 426	47 070	53 731	24 600	2 046	15 875
	Jun	262 201	245 018	157 439	26 561	4 749	99 707	4 105	14 372	87 579	9 280	31 782	45 917	17 183	1 329	9 688
	Jul	414 238	397 898	290 148	26 300	5 965	222 122	7 384	17 933	107 750	10 245	34 717	61 246	16 340	2 050	9 060
	Ago	301 512	285 217	186 127	18 952	2 764	140 525	4 744	13 896	99 090	15 580	41 205	40 977	16 295	1 518	8 056
	Set	277 802	265 943	127 838	21 703	1 707	80 636	4 420	14 258	138 105	17 042	44 199	75 824	11 858	1 637	5 089
	Out	285 385	271 587	149 814	22 225	2 056	96 101	6 163	18 599	121 773	11 543	40 016	69 625	13 798	1 122	6 780
	Nov	258 133	243 697	143 823	27 107	3 184	89 399	5 770	13 280	99 874	8 303	31 722	58 962	14 435	1 211	7 491
	Dez	309 194	294 229	169 521	22 237	2 715	116 282	13 482	10 419	124 708	6 497	32 158	85 504	14 964	609	7 317
01	Jan	254 082	238 185	152 575	23 816	3 166	103 265	7 101	10 925	85 610	8 000	26 551	50 397	15 897	1 789	8 752

	1	2	3	4	5	6	7	8	9	10	11	12	13	14	15
	Total	Total	Total	Germany	Spain	France	Luxembourg	United Kingdom	Total	Canada	USA	Switzerland	Total	Brazil	Venezuela
			European Union						Other						
		OECD											Rest of the World		

C.1.5 BALANÇA DE CAPITAL — CAPITAL ACCOUNT

Fonte / Source: Banco de Portugal — 10^3 euros

		Total			Transferências públicas			Transferências privadas			Aquisição / cedência de activos não produzidos não financeiros		
		Crédito	Débito	Saldo	Crédito	Débito	Saldo	Crédito	Débito	Saldo	Crédito	Débito	Saldo
		1	2	3	4	5	6	7	8	9	10	11	12
98		2 408 150	161 356	2 246 794	2 228 301	16 819	2 211 482	135 510	113 578	21 932	44 339	30 960	13 380
99		2 481 734	178 659	2 303 075	2 305 252	8 075	2 297 177	136 931	122 329	14 603	39 550	48 255	-8 704
00		1 854 986	189 472	1 665 514	1 673 452	22 858	1 650 594	121 500	124 173	-2 673	60 033	42 441	17 592
99	Ago	250 571	20 525	230 045	230 760	748	230 012	16 735	12 956	3 779	3 075	6 821	-3 746
	Set	126 021	15 865	110 156	110 209	887	109 322	12 886	11 878	1 008	2 927	3 100	-173
	Out	576 517	18 331	558 186	564 687	1 623	563 064	11 338	15 389	-4 051	492	1 319	-827
	Nov	121 238	15 006	106 232	109 679	2	109 677	11 509	8 460	3 049	51	6 545	-6 494
	Dez	220 346	12 944	207 402	205 751	310	205 441	14 441	8 918	5 523	154	3 716	-3 562
00	Jan	109 632	15 600	94 032	92 524	628	91 896	9 730	13 711	-3 981	7 378	1 261	6 117
	Fev	53 827	9 232	44 594	42 305	57	42 248	10 433	7 477	2 956	1 089	1 698	-609
	Mar	139 642	13 844	125 798	124 273	1 056	123 217	10 151	10 151	0	5 219	2 637	2 582
	Abr	100 619	6 613	94 006	88 063	6	88 057	10 195	6 188	4 008	2 361	419	1 941
	Mai	57 145	11 867	45 278	48 440	393	48 048	8 518	8 065	453	186	3 409	-3 223
	Jun	34 501	12 222	22 279	15 066	6	15 060	14 677	11 214	3 463	4 758	1 002	3 756
	Jul	108 335	17 481	90 854	89 646	1 515	88 131	12 689	8 857	3 831	6 000	7 108	-1 108
	Ago	84 805	30 842	53 964	49 172	3 717	45 455	8 655	12 223	-3 568	26 978	14 901	12 076
	Set	412 891	15 501	397 390	402 118	734	401 383	7 388	11 740	-4 352	3 385	3 026	359
	Out	142 688	16 930	125 758	129 525	616	128 909	11 367	13 524	-2 158	1 796	2 789	-994
	Nov	127 925	26 332	101 593	119 068	12 724	106 344	8 658	10 864	-2 206	200	2 744	-2 545
	Dez	482 976	13 009	469 967	473 252	1 406	471 845	9 039	10 157	-1 118	686	1 446	-760
01	Jan	14 369	20 176	-5 807	1 636	2 851	-1 214	8 523	11 456	-2 933	4 210	5 869	-1 659

	1	2	3	4	5	6	7	8	9	10	11	12
	Credit	Debit	Balance	Credit	Debit	Balance	Credit	Debit	Balance	Credit	Debit	Balance
	Total			Official transfers			Private transfers			Acquisition / disposal of non-produced, non-financial assets		

C.1.6 TRANSFERÊNCIAS COM A UNIÃO EUROPEIA[1] — TRANSFERS WITH THE EUROPEAN UNION[1]

Fonte / Source: Banco de Portugal — 10^3 euros

		Correntes									De capital					Saldo
		Créditos						Débitos			Créditos					
		Reembolsos	FEOGA-Garantia	FEOGA - Orientação	FEDER	FSE	Outros recebimentos	Contribuição financeira	Direitos aduaneiros e direitos niveladores agrícolas	Outros	Fundo de Coesão	FEDER	PEDIP	FEOGA-Orientação	Outros recebimentos	
		1	2	3	4	5	6	7	8	9	10	11	12	13	14	15
98		2 298	639 117	71 405	225 052	727 282	204 213	985 805	175 714	26 450	627 448	1 295 375	0	285 619	14 727	2 904 566
99		71 201	653 315	77 096	265 122	609 730	161 747	1 062 682	181 791	4 206	480 478	1 502 357	0	308 384	13 658	2 894 408
00		21 379	652 840	63 350	222 308	492 671	74 397	1 044 312	180 575	6 817	116 467	1 259 744	0	253 400	42 609	1 967 460
99	Ago	3	20 080	200	32 277	90 910	13 170	80 129	13 775	47	47 052	182 903	0	802	0	293 445
	Set	0	17 480	0	17 308	55 149	315	80 129	17 142	373	12 127	98 078	0	0	0	102 813
	Out	5	63 200	20 926	67 563	90 055	82 397	80 129	11 504	1 049	97 552	382 855	0	83 705	571	796 146
	Nov	5	52 900	679	15 367	0	357	107 180	13 364	52	19 870	87 082	0	2 717	9	58 392
	Dez	6	21 677	968	33 124	6 786	4 943	130 319	11 736	1 063	14 176	187 702	0	3 873	0	130 136
00	Jan	5	212 580	0	13 417	0	13 894	188 797	13 787	881	0	76 030	0	0	16 435	128 896
	Fev	1	98 360	0	7 465	157 280	937	51 751	13 531	1 488	0	42 304	0	0	0	239 577
	Mar	64	15 010	5 168	14 456	59 345	1 055	62 773	15 792	105	21 637	81 916	0	20 674	0	140 656
	Abr	3	44 180	0	13 195	30 984	2 369	91 759	14 816	63	13 162	74 774	0	0	0	72 029
	Mai	0	59 130	8 426	10	16 819	1 426	91 759	16 596	430	14 644	56	0	33 705	0	25 432
	Jun	12	59 490	0	1 519	2 364	4 913	71 481	14 583	1 488	3 393	8 609	0	0	3 064	-4 189
	Jul	0	4 400	0	14 644	0	1 391	87 299	17 052	124	6 649	82 981	0	0	0	5 590
	Ago	7	32 370	121	6 716	0	7 088	91 759	18 031	47	10 450	38 060	0	482	0	-14 544
	Set	21 274	21 610	6 068	64 598	5 931	492	39 112	15 280	86	11 698	366 056	0	24 272	0	467 521
	Out	12	55 330	7 141	16 497	22 772	21 376	84 307	14 354	98	20	93 482	0	28 564	6 959	153 394
	Nov	0	32 390	13 043	4 895	104 763	7 872	91 759	12 411	74	31 268	27 736	0	52 171	7 766	177 660
	Dez	0	17 990	23 383	64 896	92 412	11 585	91 759	14 343	1 930	3 546	367 742	0	93 531	8 384	575 438
01	Jan	0	219 886	0	283	70 072	9 041	138 913	14 405	198	0	1 606	0	0	0	147 372

	1	2	3	4	5	6	7	8	9	10	11	12	13	14	15
	Reimbursements	EAGGF-Guarantee	EAGGF-Guidance	ERDF	ESF	Other receipts	Financial contribution	Customs and levelling duties	Other	Social cohesion fund	ERDF	PEDIP	EAGGF-Guidance	Other receipts	Balance
	Credits						Debits			Credits					
	Current									Capital					

(1) Inclui rubricas da Balança Corrente e da Balança de Capital. / Includes Current and Capital accounts items.

C.1.7 BALANÇA DE PAGAMENTOS TECNOLÓGICA[1] — TECHNOLOGICAL BALANCE OF PAYMENTS[1]

Fonte / Source: Banco de Portugal — 10^3 euros

		Total			Direitos de utilização e Propriedade industrial			Serviços de assistência técnica			Serviços de investigação e desenvolvimento			Outros serviços de natureza técnica		
		Crédito	Débito	Saldo	Crédito	Débito	Saldo	Crédito	Débito	Saldo	Crédito	Débito	Saldo	Crédito	Débito	Saldo
		1	2	3	4	5	6	7	8	9	10	11	12	13	14	15
98		256 244	747 951	-491 707	81 683	284 755	-203 072	80 703	288 269	-207 566	23 042	18 546	4 496	70 816	156 382	-85 566
99		291 626	759 130	-467 504	61 087	304 905	-243 818	110 659	222 871	-112 211	16 311	19 769	-3 458	103 568	211 584	-108 016
00		292 971	694 832	-401 860	79 077	294 422	-215 346	92 403	201 432	-109 028	14 501	14 436	65	106 990	184 542	-77 551
99	Ago	16 972	56 013	-39 041	4 709	25 143	-20 434	5 311	10 337	-5 025	1 151	1 946	-795	5 800	18 587	-12 787
	Set	21 844	69 716	-47 872	4 339	26 071	-21 731	6 742	28 958	-22 216	1 857	703	1 154	8 906	13 984	-5 078
	Out	13 853	66 264	-52 411	2 110	23 798	-21 688	5 062	14 756	-9 693	403	2 307	-1 903	6 277	25 404	-19 126
	Nov	23 418	61 969	-38 551	1 961	26 639	-24 678	9 341	15 098	-5 758	586	1 635	-1 049	11 531	18 598	-7 067
	Dez	54 615	83 740	-29 125	1 741	30 323	-28 582	38 401	25 738	12 664	628	1 711	-1 082	13 845	25 969	-12 124
00	Jan	27 081	87 383	-60 302	8 474	28 937	-20 463	9 674	32 410	-22 736	2 122	875	1 247	6 811	25 161	-18 350
	Fev	20 507	68 221	-47 714	3 367	27 423	-24 056	9 507	28 390	-18 883	620	524	97	7 012	11 885	-4 872
	Mar	20 169	70 637	-50 468	6 332	30 371	-24 039	5 041	21 101	-16 059	1 069	1 692	-623	7 727	17 473	-9 746
	Abr	15 917	55 938	-40 021	4 719	25 636	-20 917	4 244	18 583	-14 339	1 029	375	654	5 926	11 345	-5 419
	Mai	13 747	48 137	-34 391	1 857	23 144	-21 286	4 855	11 901	-7 046	1 927	1 151	775	5 107	11 941	-6 834
	Jun	21 538	46 059	-24 521	6 454	18 530	-12 077	5 365	10 936	-5 571	854	1 509	-656	8 866	15 083	-6 217
	Jul	24 360	55 948	-31 588	7 717	26 973	-19 256	9 783	12 104	-2 321	1 057	970	87	5 803	15 901	-10 098
	Ago	43 124	57 075	-13 951	28 249	37 009	-8 761	5 410	5 205	204	1 083	1 252	-168	8 382	13 609	-5 227
	Set	20 416	44 224	-23 807	4 594	14 010	-9 416	6 667	16 388	-9 721	1 029	2 734	-1 705	8 127	11 092	-2 965
	Out	19 273	55 235	-35 963	3 507	24 425	-20 918	7 492	13 379	-5 887	560	669	-109	7 713	16 763	-9 049
	Nov	21 654	42 808	-21 154	1 450	20 142	-18 692	6 943	8 837	-1 895	902	566	337	12 359	13 264	-904
	Dez	45 185	63 165	-17 980	2 359	17 823	-15 465	17 421	22 197	-4 776	2 249	2 119	130	23 156	21 026	2 130
01	Jan	18 103	65 022	-46 919	5 811	30 861	-25 050	6 430	14 339	-7 909	832	1 431	-598	5 030	18 392	-13 362

	1	2	3	4	5	6	7	8	9	10	11	12	13	14	15
	Credit	Debit	Balance	Credit	Debit	Balance	Credit	Debit	Balance	Credit	Debit	Balance	Credit	Debit	Balance
	Total			Royalties and license fees and Industrial property			Technical assistence services			Research and development services			Other technical services		

(1) De acordo com a metodologia da OCDE incorpora rubricas da Balança corrente e da Balança de capital. / According to OECD methodologies includes Current and Capital accounts items.

C.2.1 BALANÇA FINANCEIRA[a]
Principais componentes
Valores líquidos

FINANCIAL ACCOUNT[a]
Main items
Net figures

Fonte / Source: Banco de Portugal

10^3 euros

		Total	Investimento directo		Investimento de carteira		Derivados financeiros	Outro investimento		Activos de reserva
			De Portugal no exterior	Do exterior em Portugal	Activos	Passivos		Activos	Passivos	
		1	2	3	4	5	6	7	8	9
98		5 693 751	-2 650 991	2 725 344	-4 702 818	4 868 439	115 199	-6 727 903	12 544 957	-478 477
99		9 647 445	-2 912 306	1 039 826	-4 222 545	11 527 828	189 128	-1 380 158	5 693 123	-287 451
00		10 831 206	-5 978 128	4 086 169	-5 800 262	3 434 728	140 390	-9 699 152	25 064 833	-417 372
99	Ago	212 137	-680 680	105 343	405 419	1 972 010	36 054	-2 313 510	745 659	-58 157
	Set	1 536 001	-413 890	91 771	-689 710	2 274 740	14 480	-1 003 421	1 401 588	-139 556
	Out	-323 455	-341 142	495 238	-60 103	1 112 284	4 334	-715 708	-746 621	-71 737
	Nov	1 260 018	-457 501	120 770	596 304	1 206 133	86 087	-1 168 386	1 025 889	-149 279
	Dez	421 566	-160 958	-58 225	-63 263	449 156	15 470	1 881 200	-1 846 566	204 753
00	Jan	-59 856	-787 913	194 605	-1 542 543	-49 183	63 707	1 080 053	1 208 467	-227 048
	Fev	483 189	-214 278	157 919	-695 455	867 499	-664	-5 060 297	5 468 292	-39 828
	Mar	3 458 401	-353 595	30 397	343 467	1 594 950	55 614	-937 825	2 525 546	199 847
	Abr	-607 583	-227 139	311 287	-3 101 317	-327 758	36 803	2 140 646	572 162	-12 267
	Mai	1 424 180	-261 699	56 279	497 192	-777 409	-17 257	-3 166 847	5 025 780	68 140
	Jun	1 328 312	-21 968	357 002	-214 831	-721 276	-70 594	910 820	906 223	182 937
	Jul	637 008	-366 108	1 583 911	421 061	820 519	-36 571	-4 783 617	3 119 678	-121 866
	Ago	719 484	154 153	119 963	-1 833 172	-48 235	46 222	4 859 892	-2 409 524	-169 815
	Set	1 810 257	-577 407	228 338	525 993	-645 033	98 626	429 001	1 723 872	26 866
	Out	-552 759	-477 130	85 362	288 206	255 839	1 809	-1 275 965	574 140	-5 021
	Nov	1 382 352	-1 724 501	241 210	-170 547	990 908	-37 136	-2 709 485	4 706 127	85 777
	Dez	808 220	-1 120 544	719 896	-318 315	1 473 906	-168	-1 185 529	1 644 070	-405 095
01	Jan	1 096 775	-340 551	820	135 866	-662 839	76 635	247 629	1 761 778	-122 563

	1	2	3	4	5	6	7	8	9
	Total	Portuguese investment abroad	Foreign investment in Portugal	Assets	Liabilities	Financial derivatives	Assets	Liabilities	Reserve assets
		Direct investment		Portfolio investment			Other investment		

C.2.1 BALANÇA FINANCEIRA[a]
Principais componentes
Valores líquidos

FINANCIAL ACCOUNT[a]
Main items
Net figures

Fonte / Source: Banco de Portugal

10^6 escudos

		Total	Investimento directo		Investimento de carteira		Derivados financeiros	Outro investimento		Activos de reserva
			De Portugal no exterior	Do exterior em Portugal	Activos	Passivos		Activos	Passivos	
		1	2	3	4	5	6	7	8	9
98		1 141 495	-531 476	546 382	-942 830	976 034	23 095	-1 348 824	2 515 038	-95 926
99		1 934 139	-583 865	208 466	-846 544	2 311 122	37 917	-276 697	1 141 369	-57 629
00		2 171 462	-1 198 507	819 203	-1 162 848	688 601	28 146	-1 944 505	5 025 048	-83 676
99	Ago	42 530	-136 464	21 119	81 279	395 353	7 228	-463 817	149 491	-11 659
	Set	307 941	-82 978	18 398	-138 274	456 044	2 903	-201 168	280 993	-27 979
	Out	-64 847	-68 393	99 286	-12 050	222 993	869	-143 486	-149 684	-14 382
	Nov	252 611	-91 721	24 212	119 548	241 808	17 259	-234 240	205 672	-29 928
	Dez	84 516	-32 269	-11 673	-12 683	90 048	3 101	377 147	-370 203	41 049
00	Jan	-12 000	-157 962	39 015	-309 252	-9 860	12 772	216 531	242 276	-45 519
	Fev	96 871	-42 959	31 660	-139 426	173 918	-133	-1 014 498	1 096 294	-7 985
	Mar	693 347	-70 889	6 094	68 859	319 759	11 150	-188 017	506 327	40 066
	Abr	-121 809	-45 537	62 407	-621 758	-65 710	7 378	429 161	114 708	-2 459
	Mai	285 522	-52 466	11 283	99 678	-155 857	-3 460	-634 896	1 007 579	13 661
	Jun	266 303	-4 404	71 572	-43 070	-144 603	-14 153	182 603	181 681	36 676
	Jul	127 709	-73 398	317 546	84 415	164 499	-7 332	-959 029	625 439	-24 432
	Ago	144 244	30 905	24 050	-367 518	-9 670	9 267	974 321	-483 066	-34 045
	Set	362 924	-115 760	45 778	105 452	-129 317	19 773	86 007	345 605	5 386
	Out	-110 818	-95 656	17 114	57 780	51 291	363	-255 808	115 105	-1 007
	Nov	277 137	-345 731	48 358	-34 192	198 659	-7 445	-543 203	943 494	17 197
	Dez	162 034	-224 649	144 326	-63 817	295 492	-34	-237 677	329 606	-81 214
01	Jan	219 884	-68 274	164	27 239	-132 887	15 364	49 645	353 205	-24 572

	1	2	3	4	5	6	7	8	9
	Total	Portuguese investment abroad	Foreign investment in Portugal	Assets	Liabilities	Financial derivatives	Assets	Liabilities	Reserve assets
		Direct investment		Portfolio investment			Other investment		

C.2.1 BALANÇA FINANCEIRA[a]
Principais componentes
Valores líquidos

FINANCIAL ACCOUNT[a]
Main items
Net figures

Fonte / Source: Banco de Portugal

10^3 dólares

		Total	Investimento directo		Investimento de carteira		Derivados financeiros	Outro investimento		Activos de reserva
			De Portugal no exterior	Do exterior em Portugal	Activos	Passivos		Activos	Passivos	
		1	2	3	4	5	6	7	8	9
98		6 231 550	-2 999 295	2 998 889	-5 170 688	5 335 257	131 313	-7 636 135	14 066 269	-494 061
99		10 210 904	-3 068 855	1 132 707	-4 726 507	12 272 474	199 145	-1 415 012	6 088 767	-271 817
00		9 989 338	-5 422 038	3 788 054	-5 594 979	3 196 740	132 793	-8 965 799	23 246 362	-391 794
99	Ago	224 950	-721 793	111 705	429 906	2 091 120	38 232	-2 453 246	790 696	-61 670
	Set	1 612 955	-434 626	96 369	-724 265	2 388 705	15 205	-1 053 693	1 471 808	-146 548
	Out	-346 291	-365 227	530 202	-64 347	1 190 811	4 640	-766 236	-799 333	-76 801
	Nov	1 302 607	-472 964	124 852	616 460	1 246 901	88 997	-1 207 877	1 060 564	-154 325
	Dez	426 204	-162 728	-58 866	-63 959	454 097	15 640	1 901 893	-1 866 879	207 005
00	Jan	-60 676	-798 708	197 271	-1 563 676	-49 857	64 579	1 094 850	1 225 023	-230 159
	Fev	475 168	-210 721	155 298	-683 911	853 099	-653	-4 976 296	5 377 519	-39 167
	Mar	3 334 936	-340 971	29 312	331 205	1 538 010	53 628	-904 345	2 435 384	192 712
	Abr	-575 381	-215 101	294 789	-2 936 947	-310 386	34 852	2 027 192	541 837	-11 617
	Mai	1 290 307	-237 099	50 989	450 456	-704 333	-15 635	-2 869 163	4 553 357	61 735
	Jun	1 260 834	-20 852	338 866	-203 917	-684 635	-67 008	864 550	860 187	173 644
	Jul	598 596	-344 031	1 488 402	395 671	771 042	-34 366	-4 495 165	2 931 562	-114 517
	Ago	650 486	139 370	108 458	-1 657 371	-43 609	41 789	4 393 829	-2 178 451	-153 530
	Set	1 578 725	-503 556	199 134	458 718	-562 533	86 012	374 132	1 503 389	23 430
	Out	-472 720	-408 042	73 002	246 474	218 794	1 547	-1 091 205	491 005	-4 294
	Nov	1 183 846	-1 476 863	206 572	-146 056	848 613	-31 803	-2 320 403	4 030 327	73 459
	Dez	725 216	-1 005 464	645 963	-285 624	1 322 536	-151	-1 063 775	1 475 224	-363 492
01	Jan	1 029 104	-319 539	770	127 483	-621 942	71 906	232 350	1 653 076	-115 001

	1	2	3	4	5	6	7	8	9
	Total	Portuguese investment abroad	Foreign investment in Portugal	Assets	Liabilities	Financial derivatives	Assets	Liabilities	Reserve assets
		Direct investment		Portfolio investment			Other investment		

C.2.2.1 INVESTIMENTO DIRECTO DE PORTUGAL NO EXTERIOR (continua)
Por tipo de operação

PORTUGUESE DIRECT INVESTMENT ABROAD (to be continued)
By type of operation

Fonte / Source: Banco de Portugal

10^3 euros

		Total			No capital de empresas											
					Total			Constituição de empresas			Aumento de capital[1]			Aquisição de quotas / acções		
		Crédito	Débito	Saldo	Crédito	Débito	Saldo	Crédito	Débito	Saldo	Crédito	Débito	Saldo	Crédito	Débito	Saldo
		1	2	3	4	5	6	7	8	9	10	11	12	13	14	15
98		5 503 335	8 154 325	-2 650 991	269 001	2 725 607	-2 456 606	506	107 943	-107 436	10 066	1 418 800	-1 408 734	258 429	1 198 865	-940 435
99		4 854 391	7 766 696	-2 912 306	1 232 668	1 734 194	-501 527	5 112	34 861	-29 749	15 184	589 114	-573 930	1 212 371	1 110 219	102 153
00		4 771 106	10 749 234	-5 978 128	1 205 868	6 417 534	-5 211 667	208	89 581	-89 373	13 154	1 734 805	-1 721 652	1 192 506	4 593 148	-3 400 641
99	Ago	19 168	699 848	-680 680	1 777	590 477	-588 700	3	272	-270	0	47 986	-47 986	1 774	542 218	-540 444
	Set	103 773	517 663	-413 890	36 375	147 237	-110 862	0	6 803	-6 803	0	50 020	-50 020	36 375	90 413	-54 039
	Out	231 340	572 482	-341 142	2 637	5 644	-3 007	0	248	-248	0	2 936	-2 936	2 637	2 460	177
	Nov	103 849	561 349	-457 501	10 541	42 811	-32 271	0	3 711	-3 711	9 673	28 784	-19 111	868	10 317	-9 449
	Dez	124 711	285 669	-160 958	37 707	113 605	-75 898	5 065	3 681	1 384	5 512	12 871	-7 359	27 131	97 053	-69 922
00	Jan	53 674	841 587	-787 913	23 420	588 818	-565 399	208	1 897	-1 690	0	4 307	-4 307	23 212	582 613	-559 402
	Fev	28 079	242 357	-214 278	12	59 995	-59 982	0	847	-847	0	17 585	-17 585	12	41 562	-41 550
	Mar	492 659	846 254	-353 595	326	534 972	-534 646	0	1 366	-1 366	101	20 335	-20 234	225	513 271	-513 046
	Abr	27 932	255 071	-227 139	4 073	88 584	-84 511	0	11 181	-11 181	59	50 693	-50 634	4 014	26 710	-22 696
	Mai	38 677	300 376	-261 699	305	194 092	-193 787	0	4 322	-4 322	0	182 768	-182 768	305	7 001	-6 696
	Jun	1 251 879	1 273 846	-21 968	63 267	1 101 374	-1 038 107	0	1 266	-1 266	0	102 212	-102 212	63 267	997 896	-934 630
	Jul	329 518	695 626	-366 108	45 128	117 750	-72 622	0	4 328	-4 328	0	91 808	-91 808	45 128	21 615	23 513
	Ago	354 838	200 685	154 153	215 452	15 630	199 822	0	2 182	-2 182	12 864	9 292	3 572	202 588	4 157	198 431
	Set	43 681	621 088	-577 407	73	213 549	-213 476	0	1 665	-1 665	0	101 118	-101 118	73	110 765	-110 693
	Out	82 188	559 318	-477 130	965	399 855	-398 890	0	11 556	-11 556	0	374 419	-374 419	965	13 880	-12 915
	Nov	28 316	1 752 817	-1 724 501	1 632	498 901	-497 269	0	47 489	-47 489	130	310 089	-309 959	1 502	141 322	-139 820
	Dez	2 039 666	3 160 210	-1 120 544	851 216	2 604 016	-1 752 800	0	1 483	-1 483	0	470 178	-470 178	851 216	2 132 355	-1 281 139
01	Jan	44 079	384 630	-340 551	7	160 037	-160 030	0	287	-287	0	124 429	-124 429	7	35 322	-35 314

	1	2	3	4	5	6	7	8	9	10	11	12	13	14	15
	Credit	Debit	Balance	Credit	Debit	Balance	Credit	Debit	Balance	Credit	Debit	Balance	Credit	Debit	Balance
	Total			Total			Establishment of new companies			Equity increases[1]			Total / partial purchase of establishments		
				Equity capital											

(1) Inclui as prestações suplementares de capital. / Includes additional capital.

C.2.2.1 INVESTIMENTO DIRECTO DE PORTUGAL NO EXTERIOR (continuação)
Por tipo de operação

PORTUGUESE DIRECT INVESTMENT ABROAD (continued)
By type of operation

Fonte / Source: Banco de Portugal

10^3 euros

		Lucros reinvestidos[1]			Créditos, empréstimos e suprimentos						Operações sobre imóveis[2]			Outros		
					de longo prazo			de curto prazo								
		Crédito	Débito	Saldo	Crédito	Débito	Saldo	Crédito	Débito	Saldo	Crédito	Débito	Saldo	Crédito	Débito	Saldo
		16	17	18	19	20	21	22	23	24	25	26	27	28	29	30
98		207 500	491 485	-283 985	4 949 152	4 737 429	211 723	69 325	91 842	-22 517	7 861	31 220	-23 359	495	76 741	-76 247
99		128 851	694 909	-566 058	3 408 556	5 075 012	-1 666 456	76 615	154 455	-77 840	7 560	47 099	-39 539	141	61 027	-60 886
00		205 000	968 068	-763 067	3 338 917	3 089 251	249 666	5 888	84 145	-78 256	8 546	54 602	-46 056	6 885	135 634	-128 749
99	Ago	10 255	62 447	-52 192	5 908	21 632	-15 724	119	21 678	-21 559	1 109	2 999	-1 890	0	615	-615
	Set	10 371	58 891	-48 520	56 322	302 250	-245 928	0	770	-770	705	5 503	-4 798	0	3 012	-3 012
	Out	10 259	62 337	-52 078	218 198	497 009	-278 811	0	0	0	232	1 248	-1 016	14	6 245	-6 231
	Nov	10 285	61 499	-51 214	8 831	351 649	-342 818	72 801	100 985	-28 183	1 391	3 541	-2 150	0	864	-864
	Dez	14 641	45 623	-30 981	71 329	106 865	-35 535	188	2 520	-2 332	841	15 582	-14 741	4	1 474	-1 470
00	Jan	14 490	74 313	-59 823	15 284	134 218	-118 934	225	15 105	-14 880	254	3 884	-3 630	0	25 248	-25 248
	Fev	14 191	79 958	-65 767	12 477	62 959	-50 481	499	22 402	-21 903	898	7 127	-6 229	1	9 916	-9 914
	Mar	15 639	65 985	-50 346	476 478	227 036	249 442	0	6 191	-6 191	216	4 950	-4 734	0	7 119	-7 119
	Abr	14 579	73 104	-58 524	2 168	27 654	-25 486	15	12 849	-12 834	537	5 097	-4 559	6 559	47 785	-41 226
	Mai	21 932	57 277	-35 346	14 578	35 213	-20 636	680	5 886	-5 206	1 182	2 821	-1 639	0	5 086	-5 086
	Jun	16 154	63 981	-47 827	1 169 846	68 313	1 101 534	819	20 546	-19 727	1 793	4 448	-2 654	0	15 185	-15 185
	Jul	17 092	80 509	-63 417	266 458	489 582	-223 124	601	186	415	238	4 387	-4 150	2	3 211	-3 209
	Ago	16 265	91 554	-75 288	119 611	74 536	45 074	1 432	0	1 432	1 896	5 820	-3 923	183	13 145	-12 962
	Set	16 591	85 721	-69 130	26 046	315 654	-289 608	716	0	716	255	3 404	-3 149	0	2 760	-2 760
	Out	16 866	92 766	-75 900	64 049	59 639	4 410	0	967	-967	308	4 096	-3 788	0	1 996	-1 996
	Nov	18 564	100 884	-82 320	6 668	1 147 472	-1 140 804	902	12	890	450	2 681	-2 231	100	2 868	-2 767
	Dez	22 638	102 016	-79 378	1 165 255	446 976	718 279	0	0	0	517	5 887	-5 369	40	1 316	-1 276
01	Jan	22 297	117 992	-95 696	1 823	83 600	-81 777	11 998	10 782	1 216	4 502	6 084	-1 582	3 452	6 135	-2 683

	16	17	18	19	20	21	22	23	24	25	26	27	28	29	30
	Credit	Debit	Balance	Credit	Debit	Balance	Credit	Debit	Balance	Credit	Debit	Balance	Credit	Debit	Balance
	Reinvested earnings[1]			Long-term			Short-term			Real estate[2]			Other		
				Loans and additional capital											

(1) Estimativa mensal calculada pelo Banco de Portugal com base nos últimos dados anuais disponíveis obtidos através dos Inquéritos ao Investimento Directo. / Estimated monthly by Banco de Portugal based on the available annual figures obtained from the Direct Investment Surveys.
(2) Inclui as operações de investimento imobiliário realizadas por particulares. / Includes real estate investment made by private individuals.

C.2.2.2 INVESTIMENTO DIRECTO DE PORTUGAL NO EXTERIOR (continua)
Por sector de actividade da empresa residente

PORTUGUESE DIRECT INVESTMENT ABROAD (to be continued)
By economic activity of the resident company

Fonte / Source: Banco de Portugal

10^3 euros

		Agricultura, caça, silvicultura e pesca			Indústrias extractivas			Indústrias transformadoras			Produção e distribuição de electricidade, gás e água			Construção		
		Crédito	Débito	Saldo	Crédito	Débito	Saldo	Crédito	Débito	Saldo	Crédito	Débito	Saldo	Crédito	Débito	Saldo
		1	2	3	4	5	6	7	8	9	10	11	12	13	14	15
98		3 352	8 039	-4 688	16 288	100	16 188	23 479	101 650	-78 171	26 149	647 988	-621 839	669	42 740	-42 071
99		4 203	1 881	2 321	20 856	5	20 850	67 423	197 183	-129 760	28 582	700 106	-671 524	3 797	87 753	-83 956
00		5 542	6 669	-1 128	28 577	145	28 432	53 644	606 772	-553 128	56 930	383 256	-326 326	10 721	93 853	-83 132
99	Ago	336	36	300	1 738	0	1 738	6 949	17 839	-10 889	2 180	509 659	-507 479	17	2 283	-2 267
	Set	336	288	48	1 738	0	1 738	6 796	16 008	-9 212	3 390	2 791	599	17	4 468	-4 451
	Out	501	36	465	1 738	0	1 738	6 982	11 107	-4 125	2 180	3 255	-1 075	17	6 419	-6 403
	Nov	336	35	301	1 738	0	1 738	6 774	15 882	-9 108	2 180	2 611	-431	17	6 787	-6 771
	Dez	342	6	336	1 738	5	1 733	14 635	19 699	-5 064	2 180	30 226	-28 046	65	24 890	-24 824
00	Jan	412	280	132	2 121	2	2 119	3 457	428 675	-425 218	4 921	4 479	442	53	3 972	-3 919
	Fev	412	558	-146	2 121	0	2 121	6 279	11 463	-5 184	3 081	2 931	150	998	7 291	-6 294
	Mar	412	269	142	2 121	7	2 114	4 441	16 002	-11 561	2 661	7 142	-4 481	450	7 340	-6 890
	Abr	412	37	375	2 121	0	2 121	5 463	10 283	-4 819	2 661	3 477	-817	67	8 366	-8 299
	Mai	424	403	21	2 121	0	2 121	3 245	9 064	-5 819	4 301	169 060	-164 759	935	5 844	-4 908
	Jun	412	49	363	2 121	0	2 121	3 835	8 446	-4 610	2 661	28 284	-25 623	241	7 036	-6 795
	Jul	475	940	-466	2 446	0	2 446	3 127	26 361	-23 235	4 124	4 714	-590	2 698	6 667	-3 969
	Ago	472	1 241	-769	2 431	3	2 428	3 288	23 200	-19 912	15 913	7 191	8 722	207	11 605	-11 397
	Set	472	84	389	2 433	9	2 424	3 607	12 131	-8 524	4 424	5 387	-962	1 495	4 867	-3 372
	Out	488	474	13	2 511	7	2 504	5 382	11 987	-6 605	3 150	3 563	-413	69	13 795	-13 727
	Nov	536	235	301	2 759	106	2 653	7 014	14 628	-7 615	5 048	142 314	-137 266	1 385	12 262	-10 877
	Dez	617	2 099	-1 482	3 270	10	3 260	4 506	34 532	-30 026	3 986	4 715	-729	2 124	4 808	-2 684
01	Jan	639	810	-171	3 291	0	3 291	16 205	30 739	-14 534	5 729	7 737	-2 008	76	4 626	-4 550

	1	2	3	4	5	6	7	8	9	10	11	12	13	14	15
	Credit	Debit	Balance	Credit	Debit	Balance	Credit	Debit	Balance	Credit	Debit	Balance	Credit	Debit	Balance
	Agriculture, hunting, forestry and fishing			Mining and quarrying			Manufacturing			Production and distribution of electricity, gas and water			Construction		

C.2.2.2 INVESTIMENTO DIRECTO DE PORTUGAL NO EXTERIOR (continuação)
Por sector de actividade da empresa residente

PORTUGUESE DIRECT INVESTMENT ABROAD (continued)
By economic activity of the resident company

Fonte / Source: Banco de Portugal

10^3 euros

		Comércio por grosso e a retalho, reparações, alojamento e restauração			Transportes, armazenagem e comunicações			Actividades financeiras			Actividades imobiliárias, alugueres e serviços prestados às empresas			Outras actividades		
		Crédito	Débito	Saldo	Crédito	Débito	Saldo	Crédito	Débito	Saldo	Crédito	Débito	Saldo	Crédito	Débito	Saldo
		16	17	18	19	20	21	22	23	24	25	26	27	28	29	30
98		15 371	56 338	-40 967	4 548 131	3 494 101	1 054 030	178 136	566 093	-387 957	640 953	3 153 034	-2 512 081	50 808	84 243	-33 435
99		5 529	88 637	-83 108	2 775 924	3 808 486	-1 032 563	168 787	404 671	-235 883	1 768 418	2 069 174	-300 756	10 871	408 800	-397 929
00		17 496	118 452	-100 957	1 144 250	139 466	1 004 784	1 967 589	2 316 890	-349 301	1 438 613	6 907 774	-5 469 162	47 744	175 956	-128 212
99	Ago	350	32 536	-32 186	133	2 565	-2 432	1 626	19 506	-17 880	3 776	107 192	-103 416	2 063	8 231	-6 168
	Set	232	2 713	-2 481	519	279 161	-278 642	37 421	54 474	-17 052	52 423	144 134	-91 710	902	13 627	-12 726
	Out	232	1 393	-1 161	2 959	7 307	-4 347	6 518	20 646	-14 128	210 015	242 887	-32 872	199	279 433	-279 234
	Nov	435	4 715	-4 280	133	341 723	-341 590	3 660	26 815	-23 154	85 355	153 207	-67 852	3 221	9 575	-6 354
	Dez	1 768	2 913	-1 145	22 815	2 219	20 597	16 001	29 070	-13 069	64 574	158 670	-94 096	593	17 972	-17 379
00	Jan	319	6 220	-5 900	167	622	-455	5 420	75 675	-70 255	29 993	312 486	-282 493	6 810	9 176	-2 366
	Fev	1 364	3 396	-2 033	167	10 853	-10 686	5 049	25 285	-20 235	7 695	165 674	-157 980	914	14 905	-13 991
	Mar	623	3 228	-2 605	167	11 705	-11 538	7 995	29 245	-21 250	473 532	760 968	-287 436	257	10 348	-10 090
	Abr	379	2 703	-2 324	7 950	1 523	6 427	3 445	92 091	-88 646	4 970	126 808	-121 838	464	9 783	-9 320
	Mai	542	3 629	-3 087	251	1 084	-833	7 641	16 998	-9 357	17 835	89 526	-71 690	1 382	4 769	-3 387
	Jun	319	8 037	-7 718	1 133 616	864	1 132 753	8 346	18 639	-10 293	98 420	1 194 269	-1 095 849	1 907	8 223	-6 317
	Jul	368	3 405	-3 037	643	796	-153	2 574	26 386	-23 811	312 708	607 619	-294 911	357	18 738	-18 381
	Ago	1 930	1 533	397	191	1 289	-1 098	2 609	31 961	-29 352	325 950	110 081	215 869	1 847	12 581	-10 734
	Set	481	4 439	-3 958	192	100 714	-100 522	2 072	66 524	-64 452	28 249	413 559	-385 310	255	13 373	-13 118
	Out	3 117	2 588	529	198	2 123	-1 926	2 504	35 753	-33 249	64 461	467 726	-403 265	307	21 300	-20 992
	Nov	415	16 516	-16 101	217	1 006	-789	2 110	1 104 458	-1 102 348	8 538	452 576	-444 039	294	8 714	-8 420
	Dez	7 637	62 758	-55 121	490	6 887	-6 397	1 917 823	793 874	1 123 949	66 262	2 206 482	-2 140 220	32 950	44 046	-11 096
01	Jan	3 502	7 696	-4 193	259	2 805	-2 546	3 122	39 561	-36 440	11 246	276 220	-264 974	11	14 436	-14 425

	16	17	18	19	20	21	22	23	24	25	26	27	28	29	30
	Credit	Debit	Balance	Credit	Debit	Balance	Credit	Debit	Balance	Credit	Debit	Balance	Credit	Debit	Balance
	Wholesale and retail trade, repairs, hotels and restaurants			Transports, storage and communications			Financial intermediation			Real estate, rentals and business activities			Other activities		

C.2.2.3 INVESTIMENTO DIRECTO DE PORTUGAL NO EXTERIOR
Por zona económica de destino

PORTUGUESE DIRECT INVESTMENT ABROAD
By economic region of destination

Fonte / Source: Banco de Portugal

10^3 euros

		OCDE									PALOP			Resto do Mundo		
		Total			União Europeia			Outros								
		Crédito	Débito	Saldo	Crédito	Débito	Saldo	Crédito	Débito	Saldo	Crédito	Débito	Saldo	Crédito	Débito	Saldo
		1	2	3	4	5	6	7	8	9	10	11	12	13	14	15
98		383 613	1 651 112	-1 267 499	356 810	1 507 597	-1 150 788	26 803	143 515	-116 712	25 374	90 801	-65 427	5 094 348	6 412 412	-1 318 065
99		3 363 233	1 968 570	1 394 663	3 330 483	1 722 787	1 607 696	32 750	245 782	-213 033	32 638	165 903	-133 264	1 458 520	5 632 224	-4 173 704
00		4 270 978	5 441 143	-1 170 165	4 239 344	4 989 135	-749 791	31 635	452 009	-420 374	51 755	239 896	-188 141	448 372	5 068 195	-4 619 823
99	Ago	9 543	104 707	-95 164	7 331	100 398	-93 067	2 212	4 309	-2 097	2 619	10 811	-8 192	7 006	584 329	-577 323
	Set	58 665	116 156	-57 491	56 796	103 835	-47 039	1 869	12 321	-10 452	2 480	9 254	-6 774	42 628	392 253	-349 625
	Out	219 371	483 081	-263 710	217 429	472 831	-255 402	1 942	10 250	-8 308	2 799	8 943	-6 145	9 170	80 458	-71 287
	Nov	93 093	188 611	-95 518	88 824	105 195	-16 371	4 269	83 416	-79 147	2 459	15 629	-13 170	8 297	357 110	-348 813
	Dez	107 210	112 361	-5 151	102 949	107 337	-4 388	4 261	5 024	-763	3 563	33 950	-30 387	13 938	139 358	-125 419
00	Jan	20 060	190 429	-170 369	17 806	183 509	-165 702	2 254	6 920	-4 666	3 571	35 520	-31 949	30 042	615 638	-585 595
	Fev	18 206	153 154	-134 949	17 059	136 132	-119 073	1 146	17 022	-15 876	4 026	15 144	-11 118	5 848	74 058	-68 211
	Mar	485 701	285 258	200 443	484 268	274 685	209 583	1 434	10 573	-9 140	3 559	22 434	-18 875	3 399	538 561	-535 163
	Abr	21 585	140 727	-119 142	19 237	133 332	-114 095	2 349	7 396	-5 047	3 196	19 792	-16 596	3 150	94 552	-91 402
	Mai	18 142	245 506	-227 365	16 996	70 961	-53 964	1 145	174 546	-173 400	3 262	15 861	-12 600	17 274	39 008	-21 735
	Jun	1 181 257	111 999	1 069 258	1 180 044	80 255	1 099 789	1 214	31 744	-30 531	3 204	12 483	-9 279	67 417	1 149 363	-1 081 946
	Jul	274 159	589 219	-315 059	272 753	500 828	-228 075	1 407	88 391	-86 984	6 191	16 996	-10 804	49 167	89 411	-40 244
	Ago	131 608	121 480	10 128	130 109	116 039	14 070	1 499	5 441	-3 942	3 695	10 080	-6 385	219 535	69 124	150 411
	Set	32 616	510 503	-477 887	30 873	503 795	-472 923	1 744	6 708	-4 964	5 002	17 249	-12 247	6 063	93 336	-87 273
	Out	75 020	111 376	-36 355	69 033	96 586	-27 553	5 987	14 790	-8 802	3 719	15 593	-11 874	3 448	432 349	-428 901
	Nov	19 152	1 220 456	-1 201 304	17 133	1 175 090	-1 157 957	2 019	45 366	-43 346	5 360	11 841	-6 481	3 803	520 520	-516 717
	Dez	1 993 471	1 761 035	232 435	1 984 033	1 717 923	266 110	9 438	43 113	-33 675	6 970	46 901	-39 932	39 226	1 352 273	-1 313 048
01	Jan	34 401	290 657	-256 255	29 622	275 423	-245 800	4 779	15 234	-10 455	5 071	13 459	-8 387	4 606	80 515	-75 909

	1	2	3	4	5	6	7	8	9	10	11	12	13	14	15
	Credit	Debit	Balance	Credit	Debit	Balance	Credit	Debit	Balance	Credit	Debit	Balance	Credit	Debit	Balance
	Total			European Union			Other			PALOP			Rest of the World		
	OECD														

C.2.2.4 INVESTIMENTO DIRECTO DE PORTUGAL NO EXTERIOR
Em países da área do euro

PORTUGUESE DIRECT INVESTMENT ABROAD
In euro area countries

Fonte / Source: Banco de Portugal

10^3 euros

		Total			Alemanha			Espanha			França			Outros		
		Crédito	Débito	Saldo	Crédito	Débito	Saldo	Crédito	Débito	Saldo	Crédito	Débito	Saldo	Crédito	Débito	Saldo
		1	2	3	4	5	6	7	8	9	10	11	12	13	14	15
98		299 200	1 456 209	-1 157 009	1 094	55 645	-54 551	82 374	340 550	-258 176	11 499	27 981	-16 482	204 233	1 032 033	-827 801
99		3 240 571	1 590 450	1 650 121	46 681	56 704	-10 023	1 074 322	480 839	593 483	42 562	28 726	13 835	2 077 006	1 024 181	1 052 825
00		4 144 194	4 745 697	-601 504	84 102	124 652	-40 550	156 733	541 291	-384 558	39 272	35 687	3 585	3 864 087	4 044 068	-179 981
99	Ago	4 583	98 377	-93 794	84	144	-60	1 813	15 966	-14 153	795	3 314	-2 519	1 891	78 953	-77 062
	Set	54 044	101 578	-47 534	84	46 928	-46 844	12 723	9 690	3 033	889	3 592	-2 702	40 348	41 368	-1 020
	Out	214 597	470 857	-256 261	45 085	29	45 056	3 086	8 834	-5 748	3 136	900	2 236	163 290	461 095	-297 805
	Nov	85 415	86 888	-1 474	428	22	406	1 510	24 257	-22 747	786	1 949	-1 162	82 690	60 660	22 030
	Dez	45 884	94 783	-48 898	109	875	-766	11 621	40 144	-28 523	6 849	3 863	2 986	27 305	49 900	-22 595
00	Jan	11 828	122 103	-110 274	151	365	-214	6 683	18 258	-11 575	4 285	4 132	153	708	99 347	-98 639
	Fev	12 808	127 999	-115 191	151	45 767	-45 616	7 869	20 801	-12 932	4 598	1 203	3 395	190	60 228	-60 037
	Mar	479 951	266 624	213 327	151	2 416	-2 265	14 048	19 792	-5 744	6 200	5 324	876	459 552	239 092	220 459
	Abr	15 483	131 250	-115 767	151	69 693	-69 542	4 705	11 994	-7 289	9 574	1 255	8 318	1 053	48 307	-47 254
	Mai	10 481	69 178	-58 697	1 323	1 249	75	5 178	6 778	-1 600	1 942	1 345	597	2 037	59 806	-57 769
	Jun	1 172 271	74 197	1 098 074	279	1 117	-838	5 790	9 713	-3 923	3 366	7 925	-4 558	1 162 836	55 442	1 107 394
	Jul	268 390	443 693	-175 303	22 561	614	21 947	4 620	32 812	-28 193	1 714	1 468	246	239 496	408 799	-169 303
	Ago	125 210	108 363	16 847	217	176	42	6 886	55 645	-48 759	2 002	1 868	134	116 104	50 674	65 430
	Set	26 463	500 950	-474 487	173	300	-127	24 557	148 072	-123 515	1 334	3 760	-2 426	399	348 818	-348 419
	Out	64 306	86 450	-22 145	256	746	-490	62 576	43 650	18 926	1 202	1 145	57	272	40 908	-40 637
	Nov	10 801	1 170 753	-1 159 952	197	459	-262	8 929	47 417	-38 488	1 321	1 693	-372	355	1 121 184	-1 120 830
	Dez	1 946 202	1 644 139	302 063	58 491	1 750	56 741	4 892	126 357	-121 465	1 734	4 569	-2 835	1 881 084	1 511 462	369 622
01	Jan	11 801	260 263	-248 462	4 735	4 110	624	5 017	74 994	-69 977	1 577	14 813	-13 235	472	166 345	-165 873

	1	2	3	4	5	6	7	8	9	10	11	12	13	14	15
	Credit	Debit	Balance	Credit	Debit	Balance	Credit	Debit	Balance	Credit	Debit	Balance	Credit	Debit	Balance
	Total			Germany			Spain			France			Other		

C.2.2.5 INVESTIMENTO DIRECTO DE PORTUGAL NO EXTERIOR
Em países fora da área do euro

PORTUGUESE DIRECT INVESTMENT ABROAD
In non-euro area countries

Fonte / Source: Banco de Portugal

10^3 euros

		Reino Unido			Brasil			Suíça			EUA			Outros		
		Crédito	Débito	Saldo	Crédito	Débito	Saldo	Crédito	Débito	Saldo	Crédito	Débito	Saldo	Crédito	Débito	Saldo
		1	2	3	4	5	6	7	8	9	10	11	12	13	14	15
98		57 348	50 935	6 413	235 530	3 684 571	-3 449 041	16 535	17 908	-1 373	8 363	80 117	-71 753	4 886 358	2 864 586	2 021 772
99		89 653	132 235	-42 582	64 492	1 566 374	-1 501 882	8 938	20 787	-11 848	11 574	65 427	-53 853	1 439 162	4 391 423	-2 952 261
00		90 814	242 919	-152 105	355 973	2 934 060	-2 578 087	9 622	15 261	-5 639	14 630	336 258	-321 627	155 873	2 475 038	-2 319 166
99	Ago	2 730	2 021	709	5 987	566 690	-560 703	763	655	107	760	2 853	-2 094	4 346	29 251	-24 905
	Set	2 733	2 232	501	5 812	94 416	-88 603	677	5 770	-5 093	490	5 421	-4 931	40 016	308 246	-268 231
	Out	2 814	1 973	842	5 859	13 348	-7 489	1 416	369	1 047	335	6 884	-6 549	6 319	79 051	-72 732
	Nov	3 391	18 305	-14 914	5 803	12 176	-6 373	689	789	-100	502	6 008	-5 506	8 049	437 182	-429 133
	Dez	57 046	12 553	44 493	11 475	127 923	-116 448	439	341	98	289	2 965	-2 677	9 577	47 103	-37 526
00	Jan	5 656	61 405	-55 750	2 388	199 651	-197 262	1 645	1 801	-156	366	3 729	-3 363	31 790	452 899	-421 109
	Fev	3 929	8 132	-4 204	2 497	51 788	-49 291	536	647	-111	368	13 530	-13 162	7 941	40 261	-32 319
	Mar	3 995	7 939	-3 944	2 415	11 759	-9 343	723	3 010	-2 286	460	5 447	-4 987	5 116	551 476	-546 360
	Abr	3 431	2 081	1 350	2 390	30 686	-28 296	1 119	475	643	988	4 532	-3 545	4 521	86 047	-81 526
	Mai	6 193	1 688	4 505	2 424	11 871	-9 447	536	1 497	-960	366	172 098	-171 732	18 677	44 044	-25 368
	Jun	7 450	6 057	1 393	65 618	1 120 256	-1 054 637	536	1 027	-491	435	28 682	-28 247	5 568	43 627	-38 059
	Jul	3 991	57 134	-53 143	47 890	70 266	-22 376	618	1 171	-553	509	11 314	-10 805	8 121	112 048	-103 927
	Ago	4 524	7 490	-2 966	218 097	40 045	178 052	779	514	264	420	3 432	-3 012	5 809	40 841	-35 032
	Set	4 039	2 791	1 248	2 739	67 474	-64 734	615	2 175	-1 560	850	2 969	-2 118	8 974	44 730	-35 756
	Out	4 346	10 081	-5 735	2 821	399 198	-396 377	645	943	-299	1 122	11 096	-9 974	8 948	51 549	-42 601
	Nov	5 913	4 337	1 576	3 100	487 077	-483 977	1 067	931	136	476	40 866	-40 390	6 958	48 853	-41 895
	Dez	37 348	73 783	-36 435	3 593	443 991	-440 398	803	1 071	-268	8 271	38 562	-30 291	43 449	958 665	-915 216
01	Jan	17 321	15 059	2 262	3 701	49 869	-46 168	832	5 138	-4 306	3 571	8 341	-4 770	6 853	45 961	-39 108

	1	2	3	4	5	6	7	8	9	10	11	12	13	14	15
	Credit	Debit	Balance	Credit	Debit	Balance	Credit	Debit	Balance	Credit	Debit	Balance	Credit	Debit	Balance
	United Kingdom			Brazil			Switzerland			USA			Other		

C.2.3.1 INVESTIMENTO DIRECTO DO EXTERIOR EM PORTUGAL (continua)
Por tipo de operação

FOREIGN DIRECT INVESTMENT IN PORTUGAL (to be continued)
By type of operation

Fonte / Source: Banco de Portugal

10^3 euros

		Total			No capital de empresas											
					Total			Constituição de empresas			Aumento de capital[1]			Aquisição de quotas / acções		
		Crédito	Débito	Saldo	Crédito	Débito	Saldo	Crédito	Débito	Saldo	Crédito	Débito	Saldo	Crédito	Débito	Saldo
		1	2	3	4	5	6	7	8	9	10	11	12	13	14	15
98		11 643 822	8 918 477	2 725 344	2 483 779	1 338 095	1 145 684	27 873	13 417	14 456	1 762 784	110 810	1 651 974	693 122	1 213 868	-520 746
99		12 229 403	11 189 578	1 039 826	1 264 140	1 504 753	-240 613	13 813	3 277	10 536	606 376	146 874	459 501	643 952	1 354 602	-710 650
00		19 982 647	15 896 478	4 086 169	4 130 632	1 878 608	2 252 023	151 595	206	151 389	842 282	53 064	789 218	3 136 754	1 825 339	1 311 416
99	Ago	944 951	839 609	105 343	102 341	59 864	42 477	689	20	669	10 730	0	10 730	90 922	59 844	31 078
	Set	986 631	894 860	91 771	114 285	17 442	96 843	907	160	748	110 340	6 893	103 447	3 037	10 389	-7 351
	Out	1 303 092	807 854	495 238	362 785	20 699	342 086	871	0	871	55 291	2 078	53 213	306 623	18 621	288 002
	Nov	1 079 840	959 071	120 770	120 265	61 879	58 385	895	28	867	84 729	19 463	65 266	34 641	42 389	-7 748
	Dez	1 253 445	1 311 671	-58 225	163 535	359 847	-196 312	2 239	1 957	282	125 792	4 515	121 278	35 504	353 376	-317 872
00	Jan	1 221 831	1 027 226	194 605	25 948	7 063	18 885	348	0	348	11 594	5 301	6 293	14 006	1 762	12 244
	Fev	1 253 195	1 095 276	157 919	106 173	68 808	37 365	3 188	0	3 188	46 621	1 252	45 369	56 364	67 556	-11 192
	Mar	1 582 591	1 552 194	30 397	93 124	163 910	-70 785	5 182	127	5 056	84 478	10 067	74 410	3 464	153 716	-150 252
	Abr	1 393 605	1 082 318	311 287	77 325	6 868	70 457	35 765	74	35 691	33 187	6 425	26 763	8 373	369	8 003
	Mai	1 433 055	1 376 776	56 279	191 668	30 387	161 281	77 968	5	77 963	38 652	13 087	25 565	75 048	17 295	57 753
	Jun	1 577 041	1 220 039	357 002	133 102	166 608	-33 505	953	0	953	90 727	8 569	82 157	41 423	158 038	-116 615
	Jul	2 603 168	1 019 256	1 583 911	1 270 810	4 114	1 266 696	6 396	0	6 396	182 139	486	181 652	1 082 275	3 628	1 078 648
	Ago	1 361 232	1 241 270	119 963	122 510	15 125	107 384	1 447	0	1 447	120 904	111	120 793	159	15 015	-14 856
	Set	1 536 135	1 307 797	228 338	69 028	8 770	60 257	10 995	0	10 995	48 403	0	48 403	9 630	8 770	859
	Out	1 169 786	1 084 424	85 362	35 400	23 397	12 003	1 194	0	1 194	33 476	3 242	30 234	730	20 154	-19 425
	Nov	1 378 377	1 137 167	241 210	17 962	8 342	9 620	2 430	0	2 430	9 755	3 835	5 920	5 777	4 507	1 270
	Dez	3 472 632	2 752 736	719 896	1 987 582	1 375 217	612 365	5 729	0	5 729	142 346	688	141 658	1 839 507	1 374 529	464 978
01	Jan	1 755 611	1 754 791	820	135 500	47 425	88 075	1 608	0	1 608	103 311	4 961	98 350	30 581	42 464	-11 883

	1	2	3	4	5	6	7	8	9	10	11	12	13	14	15
	Credit	Debit	Balance	Credit	Debit	Balance	Credit	Debit	Balance	Credit	Debit	Balance	Credit	Debit	Balance
	Total			Total			Establishment of new companies			Equity increases[1]			Total / partial purchase of establishments		
				Equity capital											

(1) Inclui as participações suplementares de capital. / Includes additional capital.

C.2.3.1 INVESTIMENTO DIRECTO DO EXTERIOR EM PORTUGAL (continuação)
Por tipo de operação

FOREIGN DIRECT INVESTMENT IN PORTUGAL (continued)
By type of operation

Fonte / Source: Banco de Portugal

10^3 euros

		Lucros reinvestidos[1]			Créditos, empréstimos e suprimentos						Operações sobre imóveis[2]			Outros		
					de longo prazo			de curto prazo								
		Crédito	Débito	Saldo	Crédito	Débito	Saldo	Crédito	Débito	Saldo	Crédito	Débito	Saldo	Crédito	Débito	Saldo
		16	17	18	19	20	21	22	23	24	25	26	27	28	29	30
98		1 204 595	475 485	729 110	2 512 095	1 758 011	754 084	5 179 474	5 262 525	-83 051	243 769	81 066	162 703	20 110	3 296	16 814
99		1 460 476	371 694	1 088 782	2 713 818	2 748 410	-34 592	6 510 265	6 442 598	67 667	262 930	117 640	145 291	17 773	4 482	13 291
00		1 262 587	725 862	536 725	2 860 323	1 825 313	1 035 010	11 316 830	11 312 590	4 241	400 954	146 264	254 690	11 321	7 841	3 480
99	Ago	125 316	29 968	95 348	173 361	169 724	3 637	520 998	572 061	-51 064	18 188	7 913	10 275	4 747	77	4 670
	Set	125 709	29 940	95 768	171 986	214 535	-42 550	540 969	623 349	-82 380	33 549	9 564	23 986	133	30	103
	Out	123 245	30 155	93 091	286 790	257 077	29 714	490 968	488 577	2 391	39 299	11 331	27 968	4	15	-11
	Nov	125 643	29 945	95 699	182 148	224 460	-42 312	630 100	630 845	-745	20 771	11 377	9 393	913	564	350
	Dez	110 764	33 502	77 261	254 690	422 367	-167 677	700 354	487 468	212 885	20 907	8 486	12 421	3 196	0	3 196
00	Jan	89 634	63 180	26 454	444 006	364 458	79 547	634 695	583 112	51 583	27 351	9 413	17 938	198	0	198
	Fev	80 050	108 760	-28 709	207 571	142 091	65 480	834 078	761 069	73 009	24 740	13 028	11 713	583	1 522	-939
	Mar	114 009	39 227	74 782	263 395	192 817	70 578	1 076 159	1 140 435	-64 276	35 792	15 803	19 989	111	1	109
	Abr	123 446	35 455	87 991	167 884	166 455	1 429	999 375	866 163	133 212	24 636	7 377	17 259	940	0	940
	Mai	82 494	83 989	-1 495	163 957	153 371	10 585	968 556	1 099 265	-130 709	26 348	9 667	16 681	32	96	-63
	Jun	87 971	66 366	21 605	263 003	49 697	213 305	1 056 209	925 372	130 836	35 728	11 996	23 732	1 028	0	1 028
	Jul	91 710	70 842	20 868	239 805	90 667	149 138	962 136	838 090	124 046	38 444	15 513	22 931	263	31	232
	Ago	139 004	37 381	101 623	130 855	106 783	24 072	935 693	1 068 703	-133 010	33 024	13 202	19 822	147	76	71
	Set	111 134	53 061	58 073	213 210	112 101	101 108	1 108 910	1 125 045	-16 136	33 552	8 535	25 017	302	284	19
	Out	109 007	55 785	53 222	110 604	143 399	-32 795	877 833	847 793	30 040	36 942	14 000	22 941	0	50	-50
	Nov	134 494	39 910	94 583	236 688	132 745	103 942	944 702	939 420	5 282	44 480	15 967	28 513	51	782	-731
	Dez	99 634	71 905	27 730	419 348	170 729	248 619	918 485	1 118 123	-199 637	39 916	11 762	28 154	7 666	5 000	2 666
01	Jan	86 700	239 471	-152 771	380 048	348 474	31 575	1 117 177	1 111 381	5 796	35 820	8 039	27 781	365	0	365

	16	17	18	19	20	21	22	23	24	25	26	27	28	29	30
	Credit	Debit	Balance	Credit	Debit	Balance	Credit	Debit	Balance	Credit	Debit	Balance	Credit	Debit	Balance
	Reinvested earnings[1]			Long-term			Short-term			Real estate[2]			Other		
				Loans and additional capital											

(1) Estimativa mensal calculada pelo Banco de Portugal com base nos últimos dados anuais disponíveis obtidos através dos Inquéritos ao Investimento Directo. / Estimated monthly by the Banco de Portugal based on the available annual figures obtained from the Direct Investment Surveys.
(2) Inclui as operações de investimento imobiliário realizadas por particulares. / Includes real estate investment made by private individuals.

C.2.3.2 INVESTIMENTO DIRECTO DO EXTERIOR EM PORTUGAL (continua)

FOREIGN DIRECT INVESTMENT IN PORTUGAL (to be continued)

Por sector de actividade da empresa residente

By economic activity of the resident company

Fonte / Source: Banco de Portugal

10^3 euros

		Agricultura, caça, silvicultura e pesca			Indústrias extractivas			Indústrias transformadoras			Produção e distribuição de electricidade, gás e água			Construção		
		Crédito	Débito	Saldo	Crédito	Débito	Saldo	Crédito	Débito	Saldo	Crédito	Débito	Saldo	Crédito	Débito	Saldo
		1	2	3	4	5	6	7	8	9	10	11	12	13	14	15
98		14 369	6 809	7 559	1 078	13 979	-12 901	4 454 422	4 698 814	-244 392	325 666	58 709	266 957	87 114	55 960	31 154
99		9 937	1 898	8 039	1 396	13 941	-12 545	6 388 568	6 347 815	40 753	55 787	101 926	-46 139	94 875	49 603	45 272
00		17 153	1 808	15 345	42 400	42 287	113	10 658 111	10 579 174	78 937	11 461	53 902	-42 441	86 690	72 955	13 736
99	Ago	142	31	112	84	1 157	-1 073	653 018	592 085	60 934	836	345	491	8 831	429	8 402
	Set	1 082	377	705	85	1 157	-1 073	562 821	587 924	-25 103	2 178	345	1 834	3 522	4 662	-1 140
	Out	2 338	31	2 308	84	1 158	-1 073	551 631	534 511	17 120	16 682	37 590	-20 908	3 061	3 748	-687
	Nov	1 761	38	1 722	85	1 157	-1 073	539 196	607 928	-68 732	848	527	321	11 420	2 147	9 272
	Dez	140	31	109	84	1 158	-1 074	450 505	628 891	-178 386	2 890	618	2 273	18 778	8 811	9 967
00	Jan	2 185	177	2 007	84	1 166	-1 082	772 860	773 161	-301	801	11 385	-10 584	15 269	6 132	9 138
	Fev	1 465	241	1 224	20 041	1 168	18 872	713 265	721 161	-7 896	1 246	383	863	3 205	7 016	-3 811
	Mar	3 062	1 028	2 034	84	1 165	-1 080	909 813	1 146 405	-236 592	786	1 371	-584	3 475	7 341	-3 865
	Abr	147	31	116	85	1 165	-1 080	949 480	814 329	135 151	796	423	373	5 469	2 579	2 890
	Mai	281	31	250	20 041	21 124	-1 083	861 938	937 709	-75 771	1 065	512	553	4 020	4 026	-6
	Jun	3 077	97	2 980	84	1 167	-1 083	1 099 705	773 138	326 566	1 346	362	983	6 356	2 750	3 606
	Jul	809	32	776	88	1 224	-1 136	996 691	738 482	258 209	1 115	381	734	8 845	11 839	-2 994
	Ago	1 516	34	1 482	93	1 273	-1 180	850 823	939 749	-88 926	875	27 692	-26 818	6 452	11 206	-4 754
	Set	230	34	196	92	1 281	-1 189	1 021 208	1 031 179	-9 971	849	10 123	-9 274	3 914	8 173	-4 259
	Out	352	34	318	93	1 286	-1 193	816 543	745 527	71 016	850	420	430	5 819	2 424	3 395
	Nov	3 704	34	3 670	1 521	1 288	234	822 011	846 711	-24 700	878	429	449	7 367	4 482	2 885
	Dez	326	34	292	94	8 981	-8 887	843 774	1 111 623	-267 848	853	419	434	16 499	4 986	11 513
01	Jan	1 416	35	1 381	95	1 335	-1 239	1 095 869	1 141 326	-45 457	847	486	360	15 122	8 043	7 079

	1	2	3	4	5	6	7	8	9	10	11	12	13	14	15
	Credit	Debit	Balance	Credit	Debit	Balance	Credit	Debit	Balance	Credit	Debit	Balance	Credit	Debit	Balance
	Agriculture, hunting, forestry and fishing			Mining and quarrying			Manufacturing			Production and distribution of electricity, gas and water			Construction		

C.2.3.2 INVESTIMENTO DIRECTO DO EXTERIOR EM PORTUGAL (continuação)

FOREIGN DIRECT INVESTMENT IN PORTUGAL (continued)

Por sector de actividade da empresa residente

By economic activity of the resident company)

Fonte / Source: Banco de Portugal

10^3 euros

		Comércio por grosso e a retalho, reparações, alojamento e restauração			Transportes, armazenagem e comunicações			Actividades financeiras			Actividades imobiliárias, alugueres e serviços prestados às empresas			Outras actividades		
		Crédito	Débito	Saldo	Crédito	Débito	Saldo	Crédito	Débito	Saldo	Crédito	Débito	Saldo	Crédito	Débito	Saldo
		16	17	18	19	20	21	22	23	24	25	26	27	28	29	30
98		2 475 688	2 155 534	320 154	116 416	30 442	85 975	361 079	125 660	235 419	3 623 617	1 687 351	1 936 265	184 374	85 219	99 155
99		2 498 366	2 155 929	342 437	282 935	32 952	249 983	355 584	968 891	-613 307	2 262 402	1 401 993	860 408	279 554	114 629	164 925
00		3 006 568	2 344 571	661 998	366 430	200 232	166 198	1 631 611	1 204 337	427 274	3 498 829	1 260 144	2 238 685	663 393	137 068	526 325
99	Ago	146 721	154 380	-7 658	10 701	1 481	9 220	23 128	3 531	19 597	82 674	78 901	3 772	18 815	7 269	11 546
	Set	190 745	207 409	-16 664	10 206	9 026	1 181	20 180	12 372	7 808	147 203	44 415	102 788	48 607	27 173	21 435
	Out	166 179	152 319	13 860	8 554	1 982	6 571	27 238	6 657	20 581	484 646	59 445	425 201	42 678	10 413	32 265
	Nov	204 682	133 800	70 882	7 880	3 506	4 374	50 040	23 070	26 970	248 485	176 444	72 041	15 444	10 453	4 991
	Dez	241 644	266 473	-24 828	71 827	5 227	66 600	38 035	12 636	25 399	407 090	380 669	26 420	22 452	7 157	15 295
00	Jan	264 988	142 537	122 451	10 228	24 439	-14 211	33 262	8 310	24 952	101 645	51 273	50 373	20 509	8 646	11 863
	Fev	277 368	159 097	118 270	3 917	17 145	-13 228	21 128	24 210	-3 083	142 877	153 755	-10 878	68 683	11 098	57 585
	Mar	380 810	224 665	156 145	44 478	24 511	19 967	71 449	11 049	60 400	140 478	120 910	19 568	28 154	13 749	14 406
	Abr	194 669	141 254	53 415	26 991	22 242	4 750	45 678	2 798	42 880	131 160	90 364	40 797	39 129	7 134	31 995
	Mai	214 498	183 013	31 484	25 525	21 866	3 659	170 962	11 667	159 295	105 847	190 035	-84 189	28 878	6 792	22 087
	Jun	233 727	167 403	66 324	8 306	23 646	-15 340	37 430	98 421	-60 991	149 715	141 598	8 118	37 295	11 457	25 838
	Jul	270 534	172 937	97 597	11 535	4 847	6 688	18 491	10 727	7 764	1 260 577	65 581	1 194 997	34 482	13 206	21 276
	Ago	208 115	184 594	23 522	19 802	19 494	308	20 674	7 196	13 478	207 220	41 113	166 108	45 663	8 920	36 743
	Set	223 788	186 972	36 816	7 941	14 153	-6 212	32 426	13 280	19 145	109 830	35 576	74 254	135 856	7 024	128 832
	Out	191 988	246 907	-54 919	24 199	13 529	10 670	17 690	5 116	12 574	75 054	54 411	20 643	37 198	14 769	22 428
	Nov	237 357	222 767	14 590	33 622	12 282	21 341	32 124	8 358	23 767	102 478	25 883	76 596	137 313	14 933	122 380
	Dez	308 728	312 424	-3 696	149 885	2 078	147 807	1 130 296	1 003 204	127 092	971 945	289 646	682 298	50 232	19 339	30 893
01	Jan	319 653	351 803	-32 150	38 854	33 191	5 663	31 357	41 333	-9 976	227 536	167 333	60 203	24 862	9 905	14 957

	16	17	18	19	20	21	22	23	24	25	26	27	28	29	30
	Credit	Debit	Balance	Credit	Debit	Balance	Credit	Debit	Balance	Credit	Debit	Balance	Credit	Debit	Balance
	Wholesale and retail trade, repairs, hotels and restaurants			Transports, storage and communications			Financial intermediation			Real estate, rentals and business activities			Other activities		

C.2.3.3 INVESTIMENTO DIRECTO DO EXTERIOR EM PORTUGAL
Por zona económica de origem

FOREIGN DIRECT INVESTMENT IN PORTUGAL
By economic region of origin

Fonte / Source: Banco de Portugal

10^3 euros

		OCDE									Resto do Mundo		
		Total			União Europeia			Outros					
		Crédito	Débito	Saldo	Crédito	Débito	Saldo	Crédito	Débito	Saldo	Crédito	Débito	Saldo
		1	2	3	4	5	6	7	8	9	10	11	12
98		9 621 187	7 780 861	1 840 326	7 381 132	6 344 163	1 036 968	2 240 055	1 436 698	803 357	2 022 635	1 137 616	885 019
99		11 461 584	10 453 915	1 007 669	10 437 473	9 728 534	708 939	1 024 111	725 380	298 730	767 820	735 663	32 157
00		19 541 215	15 343 111	4 198 104	18 474 634	14 390 226	4 084 408	1 066 580	952 885	113 696	441 432	553 367	-111 935
99	Ago	896 695	796 268	100 427	850 907	757 883	93 024	45 788	38 385	7 403	48 256	43 341	4 915
	Set	926 946	827 063	99 883	854 786	764 095	90 691	72 160	62 968	9 192	59 684	67 797	-8 112
	Out	1 235 943	743 831	492 111	1 164 314	699 606	464 708	71 629	44 225	27 403	67 149	64 022	3 126
	Nov	941 186	895 791	45 395	861 798	815 108	46 690	79 388	80 683	-1 295	138 654	63 280	75 374
	Dez	1 192 842	1 200 477	-7 635	1 108 413	1 152 045	-43 632	84 429	48 432	35 997	60 603	111 193	-50 590
00	Jan	1 182 015	1 000 249	181 765	1 013 624	847 156	166 468	168 391	153 093	15 298	39 816	26 977	12 839
	Fev	1 205 969	1 053 662	152 307	1 122 971	988 829	134 142	82 997	64 832	18 165	47 227	41 615	5 612
	Mar	1 522 784	1 367 154	155 630	1 474 475	1 258 690	215 785	48 308	108 464	-60 156	59 808	185 040	-125 232
	Abr	1 361 279	1 003 762	357 517	1 300 163	977 446	322 716	61 116	26 316	34 800	32 326	78 555	-46 230
	Mai	1 377 114	1 329 370	47 744	1 326 459	1 272 457	54 003	50 654	56 913	-6 259	55 941	47 406	8 535
	Jun	1 512 925	1 153 933	358 993	1 470 674	1 093 623	377 051	42 251	60 310	-18 059	64 115	66 106	-1 991
	Jul	2 569 967	1 004 161	1 565 806	2 501 136	937 550	1 563 586	68 831	66 611	2 221	33 201	15 095	18 105
	Ago	1 345 615	1 233 204	112 410	1 277 178	1 189 368	87 810	68 436	43 836	24 600	15 618	8 066	7 552
	Set	1 522 060	1 289 900	232 160	1 410 575	1 224 485	186 089	111 485	65 415	46 071	14 075	17 897	-3 822
	Out	1 157 154	1 058 371	98 782	1 084 115	939 614	144 501	73 039	118 757	-45 719	12 632	26 052	-13 420
	Nov	1 349 708	1 118 593	231 115	1 147 460	1 053 888	93 572	202 248	64 705	137 543	28 669	18 574	10 095
	Dez	3 434 627	2 730 751	703 875	3 345 804	2 607 120	738 685	88 822	123 631	-34 809	38 005	21 984	16 021
01	Jan	1 726 933	1 725 694	1 238	1 445 070	1 472 009	-26 939	281 862	253 685	28 178	28 678	29 097	-418

	1	2	3	4	5	6	7	8	9	10	11	12
	Credit	Debit	Balance	Credit	Debit	Balance	Credit	Debit	Balance	Credit	Debit	Balance
	Total			European Union			Other			Rest of the World		
	OECD											

C.2.3.4 INVESTIMENTO DIRECTO DO EXTERIOR EM PORTUGAL
Com origem em países da área do euro

FOREIGN DIRECT INVESTMENT IN PORTUGAL
From euro area countries

Fonte / Source: Banco de Portugal

10^3 euros

		Total			Alemanha			Espanha			França			Outros		
		Crédito	Débito	Saldo	Crédito	Débito	Saldo	Crédito	Débito	Saldo	Crédito	Débito	Saldo	Crédito	Débito	Saldo
		1	2	3	4	5	6	7	8	9	10	11	12	13	14	15
98		4 723 386	3 884 854	838 532	379 739	203 900	175 838	802 744	382 288	420 456	1 054 511	1 089 398	-34 887	2 486 392	2 209 269	277 124
99		7 762 758	7 379 930	382 829	894 643	988 768	-94 125	793 121	1 179 854	-386 734	1 756 712	1 484 380	272 332	4 318 282	3 726 927	591 355
00		15 723 977	12 079 480	3 644 497	5 239 820	4 861 873	377 947	1 147 770	571 141	576 630	2 428 073	2 026 483	401 590	6 908 314	4 619 983	2 288 331
99	Ago	710 280	610 976	99 304	66 966	74 225	-7 258	47 645	22 291	25 354	105 392	82 300	23 092	490 277	432 161	58 116
	Set	652 505	554 386	98 119	135 864	117 916	17 948	41 557	19 129	22 428	142 559	102 919	39 641	332 525	314 422	18 103
	Out	953 033	480 485	472 548	157 629	163 866	-6 237	30 022	35 555	-5 533	143 846	115 670	28 175	621 537	165 393	456 144
	Nov	618 460	582 253	36 207	122 939	130 961	-8 022	76 689	68 679	8 010	152 049	142 982	9 067	266 784	239 631	27 152
	Dez	805 921	986 215	-180 294	93 608	230 285	-136 676	86 667	74 852	11 815	174 685	158 923	15 762	450 961	522 155	-71 194
00	Jan	788 756	693 309	95 447	313 766	359 317	-45 552	64 154	50 338	13 816	163 806	136 613	27 192	247 031	147 041	99 990
	Fev	887 222	734 256	152 965	282 779	215 948	66 831	145 681	63 213	82 467	181 582	141 959	39 623	277 180	313 136	-35 956
	Mar	1 207 738	1 062 195	145 543	473 942	526 764	-52 822	37 687	38 148	-462	242 099	186 922	55 177	454 011	310 361	143 650
	Abr	1 058 849	820 818	238 031	423 880	343 924	79 956	100 636	29 719	70 917	170 003	132 337	37 666	364 330	314 838	49 493
	Mai	934 484	1 032 549	-98 065	429 474	475 538	-46 065	56 829	93 316	-36 487	169 910	142 575	27 334	278 272	321 119	-42 847
	Jun	1 232 788	762 072	470 716	689 066	414 532	274 534	97 266	39 085	58 181	147 132	64 953	82 179	299 324	243 502	55 822
	Jul	2 271 497	814 589	1 456 908	447 322	337 486	109 836	277 758	20 422	257 336	246 375	181 066	65 308	1 300 043	275 614	1 024 429
	Ago	1 107 311	1 029 255	78 056	528 479	640 519	-112 041	51 678	50 568	1 110	140 158	129 784	10 374	386 997	208 384	178 613
	Set	1 262 715	1 102 794	159 921	590 219	583 387	6 831	79 650	46 070	33 580	171 117	161 374	9 743	421 730	311 964	109 766
	Out	944 269	806 511	137 758	309 082	263 099	45 983	53 139	28 944	24 195	236 184	233 153	3 031	345 864	281 315	64 549
	Nov	990 145	924 337	65 808	386 997	303 485	83 512	64 930	55 207	9 724	266 545	283 575	-17 030	271 672	282 070	-10 398
	Dez	3 038 204	2 296 795	741 409	364 817	397 873	-33 056	118 364	56 111	62 253	293 163	232 171	60 991	2 261 861	1 610 640	651 221
01	Jan	1 222 178	1 307 373	-85 195	400 150	341 510	58 641	69 343	43 863	25 479	327 384	478 906	-151 522	425 301	443 093	-17 792

	1	2	3	4	5	6	7	8	9	10	11	12	13	14	15
	Credit	Debit	Balance	Credit	Debit	Balance	Credit	Debit	Balance	Credit	Debit	Balance	Credit	Debit	Balance
	Total			Germany			Spain			France			Other		

C.2.3.5 INVESTIMENTO DIRECTO DO EXTERIOR EM PORTUGAL
Com origem em países fora da área do euro

FOREIGN DIRECT INVESTMENT IN PORTUGAL
From non-euro area countries

Fonte / Source: Banco de Portugal

10^3 euros

		Reino Unido			Brasil			Suíça			EUA			Outros		
		Crédito	Débito	Saldo	Crédito	Débito	Saldo	Crédito	Débito	Saldo	Crédito	Débito	Saldo	Crédito	Débito	Saldo
		1	2	3	4	5	6	7	8	9	10	11	12	13	14	15
98		2 274 105	2 076 332	197 773	86 215	18 090	68 125	907 750	884 157	23 593	1 262 481	510 795	751 686	2 389 885	1 544 249	845 636
99		2 134 826	1 807 996	326 830	169 002	61 679	107 324	309 164	281 976	27 188	623 854	400 724	223 130	1 229 799	1 257 273	-27 474
00		2 506 826	2 094 471	412 355	82 004	15 398	66 606	496 574	525 496	-28 922	307 740	386 797	-79 057	865 526	794 836	70 691
99	Ago	107 175	113 747	-6 572	6 285	30 450	-24 164	20 642	20 539	103	21 811	11 817	9 994	78 758	52 080	26 677
	Set	167 473	182 577	-15 104	6 311	10 690	-4 378	24 975	24 975	0	22 466	17 061	5 405	112 901	105 172	7 729
	Out	163 498	171 622	-8 124	6 449	957	5 492	29 686	29 369	317	37 833	13 874	23 959	112 593	111 547	1 045
	Nov	214 818	187 557	27 261	69 183	877	68 306	50 173	34 717	15 456	26 021	44 958	-18 937	101 185	108 709	-7 524
	Dez	245 443	144 576	100 866	13 609	917	12 691	31 774	30 728	1 046	34 683	15 774	18 909	122 016	133 460	-11 444
00	Jan	178 445	149 451	28 993	9 678	1 083	8 595	145 819	130 440	15 379	15 024	21 551	-6 527	84 110	31 392	52 718
	Fev	232 060	240 999	-8 939	6 050	940	5 109	32 589	33 554	-965	16 625	29 895	-13 270	78 650	55 632	23 018
	Mar	230 017	186 114	43 903	6 303	1 026	5 277	30 208	60 757	-30 549	15 372	46 653	-31 281	92 953	195 450	-102 496
	Abr	232 714	112 878	119 836	6 321	997	5 323	27 796	20 084	7 712	30 667	5 316	25 351	37 258	122 224	-84 966
	Mai	350 536	179 189	171 347	6 072	1 196	4 877	23 763	26 197	-2 434	24 713	27 828	-3 115	93 487	109 818	-16 330
	Jun	185 825	286 663	-100 838	6 109	873	5 236	28 172	34 030	-5 858	11 635	24 896	-13 261	112 511	111 505	1 006
	Jul	203 437	114 408	89 030	6 428	1 171	5 257	47 161	46 336	825	18 612	19 247	-635	56 031	23 506	32 526
	Ago	163 520	152 916	10 604	6 939	1 431	5 508	30 372	28 707	1 664	15 340	14 129	1 211	37 750	14 831	22 919
	Set	145 378	118 629	26 750	7 046	1 479	5 567	30 289	31 654	-1 366	30 370	32 291	-1 921	60 337	20 949	39 387
	Out	134 565	128 034	6 531	6 941	2 762	4 179	29 304	38 275	-8 971	40 970	79 452	-38 482	13 737	29 390	-15 653
	Nov	146 047	123 461	22 586	7 197	1 464	5 734	33 755	33 919	-164	39 378	4 608	34 769	161 854	49 378	112 476
	Dez	304 282	301 730	2 552	6 920	977	5 943	37 346	41 542	-4 196	49 034	80 930	-31 897	36 846	30 762	6 085
01	Jan	218 684	157 079	61 605	7 415	1 472	5 943	134 192	178 832	-44 641	144 893	72 943	71 949	28 249	37 091	-8 842

	1	2	3	4	5	6	7	8	9	10	11	12	13	14	15
	Credit	Debit	Balance	Credit	Debit	Balance	Credit	Debit	Balance	Credit	Debit	Balance	Credit	Debit	Balance
	United Kingdom			Brazil			Switzerland			USA			Other		

C.2.4.1 INVESTIMENTO DE CARTEIRA - ACTIVOS (continua)
Por tipo de instrumento

PORTFOLIO INVESTMENT - ASSETS (to be continued)
By type of instrument

Fonte / Source: Banco de Portugal

10^3 euros

		Total			Títulos de participação no capital[1]											
					Total			Acções			Unidades de participação			Outros		
		Crédito	Débito	Saldo	Crédito	Débito	Saldo	Crédito	Débito	Saldo	Crédito	Débito	Saldo	Crédito	Débito	Saldo
		1	2	3	4	5	6	7	8	9	10	11	12	13	14	15
98		104 142 066	108 844 884	-4 702 818	14 905 406	15 556 566	-651 160	2 581 266	3 399 617	-818 350	12 324 109	12 156 918	167 190	31	31	0
99		98 203 903	102 426 448	-4 222 545	9 532 452	11 116 893	-1 584 441	6 410 355	7 426 492	-1 016 137	3 103 345	3 677 833	-574 487	18 752	12 569	6 183
00		60 347 901	66 148 163	-5 800 262	11 212 550	13 169 104	-1 956 554	9 605 108	11 928 144	-2 323 036	1 511 051	1 169 689	341 362	96 391	71 270	25 121
99	Ago	7 250 047	6 844 629	405 419	362 762	440 337	-77 575	333 628	400 830	-67 201	25 119	36 111	-10 992	4 015	3 396	619
	Set	6 810 302	7 500 012	-689 710	519 680	556 243	-36 563	371 373	404 280	-32 907	148 307	151 961	-3 654	0	1	-1
	Out	5 934 151	5 994 255	-60 103	539 661	461 120	78 541	404 918	321 263	83 655	134 676	139 855	-5 179	66	2	65
	Nov	7 400 719	6 804 415	596 304	829 061	778 220	50 841	677 499	644 184	33 316	151 367	133 969	17 398	195	67	128
	Dez	7 158 097	7 221 360	-63 263	1 206 339	1 098 203	108 136	1 061 135	947 751	113 384	143 394	150 451	-7 056	1 810	1	1 809
00	Jan	4 343 206	5 885 749	-1 542 543	800 084	795 192	4 892	647 343	699 518	-52 175	152 740	95 672	57 068	0	1	-1
	Fev	5 972 900	6 668 355	-695 455	2 733 329	3 128 497	-395 168	2 610 534	2 948 906	-338 372	122 795	179 590	-56 794	0	1	-1
	Mar	4 531 358	4 187 891	343 467	957 845	1 182 853	-225 008	825 105	1 082 372	-257 268	132 740	100 479	32 261	0	1	-1
	Abr	15 295 752	18 397 069	-3 101 317	1 125 191	1 318 556	-193 365	1 051 292	1 254 090	-202 798	73 899	64 465	9 434	0	1	-1
	Mai	4 886 117	4 388 925	497 192	1 783 453	844 132	939 322	1 364 012	707 954	656 057	419 442	136 176	283 266	0	1	-1
	Jun	3 004 408	3 219 239	-214 831	552 510	726 395	-173 885	445 938	638 215	-192 277	106 572	88 179	18 394	0	1	-1
	Jul	4 331 952	3 910 891	421 061	639 704	732 234	-92 530	405 729	560 488	-154 760	182 566	155 551	27 016	51 409	16 195	35 214
	Ago	2 837 231	4 670 404	-1 833 172	448 031	2 174 036	-1 726 005	325 601	1 997 145	-1 671 545	122 430	176 889	-54 459	0	1	-1
	Set	4 886 674	4 360 681	525 993	856 619	801 239	55 380	790 365	766 167	24 198	57 770	32 624	25 146	8 484	2 448	6 035
	Out	3 209 265	2 921 059	288 206	416 840	423 700	-6 860	411 839	401 932	9 907	1 448	1 138	310	3 553	20 630	-17 077
	Nov	2 831 094	3 001 641	-170 547	223 398	382 390	-158 993	223 187	378 041	-154 853	124	769	-645	86	3 580	-3 494
	Dez	4 217 945	4 536 260	-318 315	675 546	659 880	15 666	504 162	493 314	10 848	138 524	138 158	366	32 859	28 407	4 452
01	Jan	3 755 056	3 619 190	135 866	578 889	732 310	-153 421	370 723	501 938	-131 215	200 662	218 049	-17 387	7 504	12 323	-4 819

	1	2	3	4	5	6	7	8	9	10	11	12	13	14	15
	Credit	Debit	Balance	Credit	Debit	Balance	Credit	Debit	Balance	Credit	Debit	Balance	Credit	Debit	Balance
	Total			Total			Shares			Investment trust units			Other		
				Equity securities[1]											

(1) Inclui, nomeadamente, acções, unidades de participação em fundos de investimento e outros títulos de participação no capital, como os *Depositary Receipts*. / Includes, namely, shares, stocks, investment trust units and other participation or similar documents, such as "Depositary Receipts".

C.2.4.1 INVESTIMENTO DE CARTEIRA - ACTIVOS (continuação)
Por tipo de instrumento

PORTFOLIO INVESTMENT - ASSETS (continued)
By type of instrument

Fonte / Source: Banco de Portugal

10^3 euros

		Títulos de dívida de longo prazo[1]									Instrumentos do mercado monetário[2]		
		Total			Obrigações			Outros					
		Crédito 16	Débito 17	Saldo 18	Crédito 19	Débito 20	Saldo 21	Crédito 22	Débito 23	Saldo 24	Crédito 25	Débito 26	Saldo 27
98		87 338 050	91 171 590	-3 833 540	87 318 636	91 166 659	-3 848 024	19 414	4 931	14 484	1 898 610	2 116 728	-218 118
99		75 042 055	78 058 205	-3 016 150	74 241 201	77 135 262	-2 894 061	800 854	922 943	-122 089	13 629 396	13 251 350	378 047
00		35 053 948	38 372 977	-3 319 029	34 435 858	37 706 099	-3 270 241	618 091	666 878	-48 788	14 081 403	14 606 082	-524 679
99	Ago	5 758 475	5 374 539	383 936	5 655 568	5 371 157	284 411	102 906	3 382	99 525	1 128 811	1 029 753	99 058
	Set	4 683 075	5 373 571	-690 496	4 595 968	5 369 673	-773 705	87 107	3 898	83 209	1 607 547	1 570 198	37 349
	Out	3 930 115	3 648 060	282 054	3 845 687	3 584 413	261 273	84 428	63 647	20 781	1 464 376	1 885 075	-420 699
	Nov	4 740 529	4 934 825	-194 297	4 586 681	4 832 033	-245 352	153 848	102 792	51 056	1 831 129	1 091 369	739 760
	Dez	5 396 447	5 079 612	316 835	5 223 226	4 859 751	363 475	173 221	219 861	-46 640	555 311	1 043 545	-488 235
00	Jan	2 257 608	3 814 391	-1 556 783	2 229 843	3 811 344	-1 581 500	27 765	3 047	24 718	1 285 514	1 276 166	9 348
	Fev	2 261 657	2 572 805	-311 148	2 135 061	2 572 755	-437 695	126 597	50	126 547	977 914	967 053	10 861
	Mar	2 736 566	2 084 893	651 673	2 704 560	2 027 715	676 845	32 006	57 178	-25 173	836 946	920 145	-83 198
	Abr	12 516 802	15 224 084	-2 707 282	12 516 647	15 223 742	-2 707 096	155	342	-186	1 653 759	1 854 429	-200 670
	Mai	2 517 743	2 269 485	248 259	2 497 122	2 264 751	232 371	20 621	4 733	15 888	584 920	1 275 308	-690 388
	Jun	914 456	1 025 000	-110 544	899 432	1 020 438	-121 006	15 024	4 562	10 461	1 537 442	1 467 843	69 599
	Jul	2 150 138	2 001 098	149 040	2 150 131	2 001 080	149 051	7	18	-11	1 542 110	1 177 560	364 550
	Ago	1 293 088	1 139 890	153 198	1 293 079	1 139 868	153 210	9	22	-13	1 096 113	1 356 478	-260 365
	Set	2 632 220	2 468 918	163 301	2 524 185	2 175 432	348 753	108 035	293 486	-185 451	1 397 835	1 090 523	307 311
	Out	1 780 583	1 395 550	385 033	1 779 448	1 391 453	387 995	1 135	4 097	-2 962	1 011 842	1 101 809	-89 967
	Nov	1 297 962	1 578 501	-280 539	1 078 270	1 300 574	-222 305	219 692	277 927	-58 235	1 309 734	1 040 749	268 985
	Dez	2 695 126	2 798 362	-103 236	2 628 081	2 776 946	-148 866	67 045	21 415	45 630	847 273	1 078 019	-230 746
01	Jan	1 685 153	2 008 563	-323 409	1 671 995	1 845 970	-173 976	13 159	162 592	-149 434	1 491 014	878 318	612 696

	16 Credit	17 Debit	18 Balance	19 Credit	20 Debit	21 Balance	22 Credit	23 Debit	24 Balance	25 Credit	26 Debit	27 Balance
	Total			Bonds			Other			Money market instruments[2]		
	Long-term debt securities[1]											

(1) Inclui, nomeadamente, títulos de dívida pública ou privada, tais como, obrigações, certificados de depósito de prazo superior a 1 ano, títulos de participação e outros títulos de dívida de prazo superior a 1 ano. / Includes, namely, public or private debt securities, such as bonds and notes, negotiable certificates of deposit with maturities of more than 1 year, participation certificates and other debt securities with maturities of more than 1 year.
(2) Inclui, nomeadamente, bilhetes do Tesouro, papel comercial, certificados de depósito de prazo não superior a 1 ano e outros títulos de prazo não superior a 1 ano. / Includes, namely, Treasury bills, commercial paper, negociable certificates of deposit (with original maturities of 1 year or less) and other securities with maturities of 1 year or less.

C.2.4.2 INVESTIMENTO DE CARTEIRA - ACTIVOS (continua)
Por sector institucional do investidor residente

PORTFOLIO INVESTMENT - ASSETS (to be continued)
By institutional sector of the resident investor

Fonte / Source: Banco de Portugal

10^3 euros

		Autoridades monetárias[1][2]			Administrações públicas[1]			Instituições financeiras monetárias[1]			Instituições financeiras não monetárias (continua)					
											Outros intermediários financeiros e auxiliares financeiros (continua)[1]					
											Fundos de investimento[3]			Sociedades corretoras		
		Crédito 1	Débito 2	Saldo 3	Crédito 4	Débito 5	Saldo 6	Crédito 7	Débito 8	Saldo 9	Crédito 10	Débito 11	Saldo 12	Crédito 13	Débito 14	Saldo 15
98		0	0	0	11 719	18 265	-6 546	54 670 942	55 599 588	-928 645	7 059 883	8 604 489	-1 544 606	706 943	660 702	46 241
99		11 290 551	10 979 345	311 206	398 971	601 113	-202 142	46 746 022	46 033 411	712 611	11 698 251	13 735 664	-2 037 413	3 669 780	3 747 921	-78 141
00		16 570 098	17 115 515	-545 417	263 216	716 792	-453 576	7 705 954	6 805 366	900 588	12 908 968	15 850 439	-2 941 471	878 829	1 087 685	-208 856
99	Ago	778 211	689 474	88 737	53 657	70 726	-17 068	3 412 654	3 243 703	168 951	658 537	853 327	-194 790	133 146	134 942	-1 795
	Set	1 257 411	1 228 264	29 147	65 455	236 073	-170 618	3 541 322	3 361 087	180 235	670 585	989 057	-318 472	140 069	143 054	-2 985
	Out	1 214 162	1 294 086	-79 925	37 003	153 826	-116 823	2 570 256	2 281 328	288 928	746 331	685 561	60 770	340 800	346 696	-5 896
	Nov	1 115 573	623 333	492 240	63 001	9 836	53 165	3 338 021	2 857 258	480 763	956 957	1 174 162	-217 205	460 764	452 301	8 463
	Dez	507 004	829 699	-322 695	170 308	30 151	140 158	2 236 483	2 095 199	141 284	1 536 349	1 292 081	244 268	1 416 181	1 426 447	-10 266
00	Jan	1 436 784	1 405 622	31 162	28 930	414 827	-385 897	718 548	752 730	-34 182	693 154	755 064	-61 910	49 558	52 670	-3 111
	Fev	1 204 453	1 229 769	-25 316	10 895	12 987	-2 093	610 924	507 785	103 140	2 712 266	2 987 076	-274 810	45 021	56 130	-11 109
	Mar	983 006	1 244 462	-261 456	11 688	14 274	-2 586	1 038 442	294 677	743 765	697 262	810 147	-112 885	52 619	60 000	-7 381
	Abr	2 111 782	1 936 647	175 134	116 081	178 013	-61 932	501 002	302 927	198 075	4 129 970	6 097 821	-1 967 851	394 055	581 729	-187 674
	Mai	802 549	1 337 215	-534 666	23 084	24 508	-1 424	1 068 564	574 510	494 054	994 965	874 093	120 872	92 406	82 045	10 360
	Jun	1 609 825	1 791 315	-181 490	6 919	9 735	-2 816	510 665	442 706	67 959	304 678	350 433	-45 755	27 722	32 591	-4 869
	Jul	1 619 322	1 276 003	343 319	1 368	2 647	-1 279	448 880	665 206	-216 326	132 316	338 589	-206 272	5 219	4 561	658
	Ago	1 151 886	1 470 905	-319 019	12 965	24 055	-11 090	199 496	659 056	-459 559	526 700	938 782	-412 082	48 962	86 736	-37 774
	Set	1 695 942	1 588 063	107 879	22 313	10 693	11 621	355 854	475 514	-119 661	1 068 371	760 267	308 104	84 258	47 827	36 431
	Out	1 207 662	1 207 805	-143	5 018	7 067	-2 049	568 002	550 929	17 073	429 541	544 266	-114 725	17 957	21 556	-3 599
	Nov	1 548 657	1 525 099	23 558	2 824	3 070	-246	735 934	699 316	36 618	319 663	458 934	-139 271	10 124	7 786	2 337
	Dez	1 198 230	1 102 609	95 622	21 131	14 917	6 214	949 642	880 008	69 634	900 082	934 966	-34 884	50 929	54 054	-3 125
01	Jan	1 604 401	1 112 440	491 961	37 935	4 298	33 637	919 430	787 290	132 140	428 716	703 548	-274 831	10 013	12 375	-2 362

	1 Credit	2 Debit	3 Balance	4 Credit	5 Debit	6 Balance	7 Credit	8 Debit	9 Balance	10 Credit	11 Debit	12 Balance	13 Credit	14 Debit	15 Balance
	Monetary authorities[1][2]			General government[1]			Monetary financial institutions[1]			Investment trusts[3]			Brokers		
										Other financial intermediaries and financial auxiliaries (to be continued)[1]					
										Non-monetary financial institutions (to be continued)					

(1) Sobre o conteúdo, ver notas no fim da publicação. / For information on coverage see notes at the end of this publication.
(2) A partir de Janeiro de 1999, inclui as aplicações em títulos denominados em euros ou emitidos por residentes na Área do euro, as quais deixaram de ser consideradas "Activos de reserva"./ Since January 1999, it includes transactions on securities denominated in euros or issued by euro area residents, which can no longer be classified as "Reserve assets".
(3) Excepto fundos do mercado monetário. / Except money market funds.

C.2.4.2 INVESTIMENTO DE CARTEIRA - ACTIVOS (continuação)
Por sector institucional do investidor residente

PORTFOLIO INVESTMENT - ASSETS (continued)
By institutional sector of the resident investor

Fonte / Source: Banco de Portugal

10^3 euros

		Instituições financeiras não monetárias (continuação)						Sociedades não financeiras			Particulares[1]		
		Outros intermediários financeiros e auxiliares financeiros (continuação)[1]			Sociedades de seguros e fundos de pensões								
		Outros											
		Crédito	Débito	Saldo	Crédito	Débito	Saldo	Crédito	Débito	Saldo	Crédito	Débito	Saldo
		16	17	18	19	20	21	22	23	24	25	26	27
98		296 676	261 455	35 220	10 269 445	12 331 793	-2 062 347	1 111 007	1 330 605	-219 598	30 015 450	30 037 986	-22 536
99		537 707	642 222	-104 515	6 074 970	8 518 671	-2 443 701	1 719 348	2 110 677	-391 329	16 068 304	16 057 425	10 879
00		1 251 157	1 383 456	-132 299	14 512 298	16 195 810	-1 683 512	1 388 386	1 990 535	-602 149	4 868 996	5 002 566	-133 570
99	Ago	3 821	14 721	-10 901	1 370 549	983 050	387 499	150 551	163 198	-12 648	688 921	691 489	-2 567
	Set	4 523	8 018	-3 495	452 987	778 902	-325 915	143 020	230 066	-87 046	534 929	525 491	9 438
	Out	4 908	17 552	-12 644	291 478	417 259	-125 781	181 533	194 280	-12 747	547 681	603 667	-55 986
	Nov	15 633	18 401	-2 767	413 013	459 726	-46 713	214 377	290 528	-76 151	823 380	918 870	-95 490
	Dez	14 283	17 710	-3 427	314 250	557 008	-242 758	336 739	411 871	-75 131	626 500	561 194	65 305
00	Jan	73 627	129 110	-55 483	697 738	1 832 787	-1 135 049	90 179	86 339	3 839	554 688	456 600	98 089
	Fev	114 120	120 763	-6 643	545 371	993 164	-447 793	59 593	75 660	-16 067	670 257	685 021	-14 764
	Mar	114 136	101 833	12 304	654 918	796 610	-141 692	67 939	69 824	-1 885	911 347	796 064	115 283
	Abr	161 277	223 735	-62 459	5 773 315	6 397 083	-623 768	643 675	970 585	-326 910	1 464 597	1 708 528	-243 932
	Mai	140 662	156 895	-16 233	1 347 668	1 012 593	335 075	124 775	128 045	-3 271	291 445	199 020	92 425
	Jun	102 080	85 680	16 400	298 959	346 191	-47 232	39 441	51 955	-12 514	104 119	108 632	-4 513
	Jul	203 440	166 730	36 710	1 796 709	1 071 558	725 151	17 499	186 357	-168 858	107 198	199 240	-92 042
	Ago	125 327	190 222	-64 895	515 282	881 618	-366 336	88 130	150 123	-61 993	168 483	268 907	-100 424
	Set	65 642	47 257	18 385	1 214 209	1 198 299	15 910	120 845	57 761	63 084	259 240	175 000	84 241
	Out	6 766	7 455	-690	855 065	444 228	410 837	32 473	63 232	-30 759	86 781	74 520	12 261
	Nov	3 726	4 835	-1 109	144 812	225 910	-81 098	16 196	11 711	4 484	49 159	64 980	-15 821
	Dez	140 354	148 941	-8 587	668 251	995 768	-327 517	87 643	138 943	-51 300	201 683	266 054	-64 371
01	Jan	206 408	222 876	-16 468	424 248	659 454	-235 206	46 136	46 455	-319	77 769	70 455	7 314

	16	17	18	19	20	21	22	23	24	25	26	27
	Credit	Debit	Balance	Credit	Debit	Balance	Credit	Debit	Balance	Credit	Debit	Balance
	Other			Insurance corporations and pension funds			Non-financial corporations			Private individuals[1]		
	Other financial intermediaries and financial auxiliaries (continued)[1]											
	Non-monetary financial institutions (continued)											

(1) Sobre o conteúdo, ver notas no fim da publicação. / For information on coverage see notes at the end of this publication.

C.2.4.3 INVESTIMENTO DE CARTEIRA - ACTIVOS
Por zona económica da entidade emitente não residente

PORTFOLIO INVESTMENT - ASSETS
By economic region of the non-resident issuing entity

Fonte / Source: Banco de Portugal

10^3 euros

		OCDE									*Off-shores*			Resto do Mundo		
		Total			União Europeia			Outros								
		Crédito	Débito	Saldo	Crédito	Débito	Saldo	Crédito	Débito	Saldo	Crédito	Débito	Saldo	Crédito	Débito	Saldo
		1	2	3	4	5	6	7	8	9	10	11	12	13	14	15
98		95 919 094	100 695 008	-4 775 914	61 362 608	64 421 611	-3 059 002	34 556 485	36 273 397	-1 716 911	3 854 020	3 880 143	-26 123	4 368 952	4 269 733	99 219
99		84 783 383	88 775 111	-3 991 728	62 916 193	67 881 624	-4 965 431	21 867 191	20 893 488	973 703	7 663 519	6 428 180	1 235 339	5 757 000	7 223 157	-1 466 156
00		51 333 159	55 300 121	-3 966 962	40 373 305	47 334 451	-6 961 147	10 959 854	7 965 670	2 994 184	2 988 335	4 423 435	-1 435 100	6 026 408	6 424 607	-398 200
99	Ago	5 923 777	5 842 299	81 478	4 577 293	4 396 636	180 657	1 346 484	1 445 664	-99 179	1 063 891	559 674	504 217	262 379	442 656	-180 276
	Set	6 015 535	6 145 801	-130 266	5 113 583	5 189 371	-75 788	901 952	956 430	-54 478	496 621	210 415	286 206	298 146	1 143 797	-845 650
	Out	5 482 329	4 027 717	1 454 613	4 703 923	3 102 482	1 601 441	778 406	925 235	-146 828	219 025	528 476	-309 451	232 797	1 438 062	-1 205 265
	Nov	5 755 747	5 895 364	-139 616	4 494 731	4 464 031	30 700	1 261 016	1 431 333	-170 317	937 958	496 933	441 025	707 014	412 118	294 896
	Dez	6 762 582	6 839 639	-77 057	3 532 923	4 142 276	-609 353	3 229 659	2 697 363	532 295	191 803	148 109	43 694	203 712	233 612	-29 900
00	Jan	2 947 272	4 130 745	-1 183 473	2 072 232	3 433 527	-1 361 295	875 040	697 218	177 822	363 889	1 022 793	-658 905	1 032 045	732 211	299 835
	Fev	5 149 881	6 127 473	-977 592	4 237 966	5 424 701	-1 186 735	911 915	702 771	209 143	150 072	230 872	-80 801	672 948	310 011	362 937
	Mar	5 438 939	3 747 614	1 691 325	2 878 322	2 821 553	56 769	2 560 617	926 061	1 634 556	255 197	204 929	50 268	-1 162 779	235 348	-1 398 127
	Abr	13 224 621	15 489 700	-2 265 080	9 276 305	12 054 266	-2 777 960	3 948 315	3 435 435	512 881	717 084	1 072 095	-355 011	1 354 047	1 835 273	-481 226
	Mai	4 336 353	3 494 858	841 495	3 823 209	3 050 688	772 521	513 144	444 170	68 974	239 979	322 292	-82 313	309 785	571 775	-261 990
	Jun	2 141 568	2 745 772	-604 204	1 930 048	2 391 899	-461 851	211 520	353 873	-142 353	134 393	217 544	-83 151	728 447	255 922	472 524
	Jul	3 752 352	3 058 306	694 046	3 621 041	2 770 723	850 318	131 311	287 583	-156 272	52 249	278 302	-226 053	527 351	574 283	-46 932
	Ago	2 280 652	4 337 785	-2 057 134	1 683 163	3 979 063	-2 295 900	597 489	358 723	238 766	60 756	83 414	-22 658	495 823	249 204	246 619
	Set	4 272 967	3 387 948	885 019	3 650 423	3 523 069	127 354	622 544	-135 120	757 665	243 373	234 977	8 397	370 333	737 756	-367 423
	Out	2 026 665	2 446 548	-419 883	2 258 361	2 152 279	106 082	-231 697	294 269	-525 966	177 990	288 456	-110 467	1 004 611	186 055	818 556
	Nov	2 539 403	2 789 065	-249 662	2 185 366	2 561 186	-375 820	354 037	227 879	126 158	70 875	142 456	-71 581	220 815	70 120	150 696
	Dez	3 222 486	3 544 307	-321 821	2 756 868	3 171 498	-414 631	465 618	372 808	92 810	522 477	325 304	197 173	472 982	666 650	-193 668
01	Jan	3 221 640	2 981 654	239 986	2 839 755	2 695 329	144 426	381 886	286 326	95 560	198 468	133 406	65 061	334 948	504 130	-169 181

	1	2	3	4	5	6	7	8	9	10	11	12	13	14	15
	Credit	Debit	Balance	Credit	Debit	Balance	Credit	Debit	Balance	Credit	Debit	Balance	Credit	Debit	Balance
	Total			European Union			Other			Off-shores			Rest of the World		
	OECD														

C.2.4.4 INVESTIMENTO DE CARTEIRA - ACTIVOS
Em países da área do euro

PORTFOLIO INVESTMENT - ASSETS
In euro area countries

Fonte / Source: Banco de Portugal

10^3 euros

		Total			Alemanha			Espanha			França			Outros		
		Crédito	Débito	Saldo	Crédito	Débito	Saldo	Crédito	Débito	Saldo	Crédito	Débito	Saldo	Crédito	Débito	Saldo
		1	2	3	4	5	6	7	8	9	10	11	12	13	14	15
98		42 888 595	44 720 655	-1 832 059	9 271 358	9 674 201	-402 843	10 787 980	11 177 845	-389 865	679 563	1 223 069	-543 507	22 149 695	22 645 540	-495 845
99		52 471 527	54 899 603	-2 428 076	18 845 146	19 925 104	-1 079 958	14 704 012	14 371 238	332 773	3 793 858	3 338 143	455 715	15 128 510	17 265 117	-2 136 606
00		32 322 519	36 539 262	-4 216 743	10 897 687	10 362 707	534 981	3 037 486	3 764 754	-727 268	4 396 905	6 410 694	-2 013 790	13 990 441	16 001 107	-2 010 666
99	Ago	3 471 048	3 460 143	10 905	1 553 457	1 958 944	-405 487	788 894	619 038	169 856	438 780	167 120	271 660	689 916	715 041	-25 124
	Set	4 233 004	4 308 031	-75 027	1 884 233	2 045 950	-161 716	626 087	624 254	1 833	511 150	249 451	261 699	1 211 534	1 388 376	-176 843
	Out	4 293 673	2 702 854	1 590 819	1 858 282	1 532 401	325 881	642 390	394 806	247 584	209 396	89 114	120 282	1 583 605	686 534	897 071
	Nov	4 055 063	3 860 351	194 711	1 417 729	2 003 724	-585 995	1 331 436	1 030 117	301 319	452 905	185 432	267 473	852 992	641 078	211 914
	Dez	3 215 829	3 539 722	-323 893	1 045 027	747 180	297 846	921 287	721 886	199 402	191 853	272 149	-80 296	1 057 662	1 798 507	-740 844
00	Jan	1 892 728	3 111 586	-1 218 858	924 397	984 711	-60 314	83 727	499 614	-415 887	252 397	267 913	-15 516	632 207	1 359 349	-727 141
	Fev	1 959 087	2 843 265	-884 178	672 985	833 724	-160 739	342 437	293 262	49 175	213 179	281 405	-68 226	730 485	1 434 873	-704 388
	Mar	2 507 900	2 353 530	154 370	1 236 134	557 302	678 832	159 383	347 304	-187 921	238 162	330 913	-92 751	874 222	1 118 011	-243 789
	Abr	6 852 634	8 759 474	-1 906 839	2 116 191	3 062 357	-946 165	852 040	733 778	118 262	1 294 306	1 390 972	-96 666	2 590 097	3 572 367	-982 270
	Mai	3 331 477	2 517 949	813 528	737 449	718 807	18 641	538 630	139 759	398 871	334 234	531 055	-196 820	1 721 164	1 128 328	592 836
	Jun	1 631 018	2 120 851	-489 833	284 953	599 313	-314 361	78 675	185 594	-106 918	180 551	392 739	-212 189	1 086 840	943 205	143 635
	Jul	3 407 488	2 668 302	739 186	1 860 810	813 776	1 047 034	357 258	212 090	145 168	286 892	423 324	-136 432	902 528	1 219 112	-316 585
	Ago	1 536 356	2 243 553	-707 198	405 882	640 531	-234 649	78 939	340 616	-261 678	262 019	178 863	83 155	789 516	1 083 543	-294 027
	Set	3 141 844	2 855 049	286 795	744 733	482 348	262 384	306 962	269 547	37 415	627 610	724 502	-96 892	1 462 539	1 378 651	83 888
	Out	1 586 494	1 961 736	-375 242	571 595	364 304	207 291	46 506	257 703	-211 197	156 829	688 375	-531 546	811 565	651 354	160 211
	Nov	2 028 825	2 333 767	-304 942	327 310	344 330	-17 021	64 709	261 853	-197 143	213 900	351 308	-137 408	1 422 905	1 376 276	46 630
	Dez	2 446 668	2 770 201	-323 532	1 015 251	961 204	54 047	128 219	223 633	-95 415	336 826	849 325	-512 499	966 373	736 039	230 334
01	Jan	2 620 325	2 406 325	213 999	511 229	781 359	-270 130	93 690	147 854	-54 164	791 459	391 313	400 147	1 223 947	1 085 799	138 147

	1	2	3	4	5	6	7	8	9	10	11	12	13	14	15
	Credit	Debit	Balance	Credit	Debit	Balance	Credit	Debit	Balance	Credit	Debit	Balance	Credit	Debit	Balance
	Total			Germany			Spain			France			Other		

C.2.4.5 INVESTIMENTO DE CARTEIRA - ACTIVOS
Em países fora da área do euro

PORTFOLIO INVESTMENT - ASSETS
In non-euro area countries

Fonte / Source: Banco de Portugal

10^3 euros

		Reino Unido			Brasil			EUA			Suíça			Outros		
		Crédito	Débito	Saldo	Crédito	Débito	Saldo	Crédito	Débito	Saldo	Crédito	Débito	Saldo	Crédito	Débito	Saldo
		1	2	3	4	5	6	7	8	9	10	11	12	13	14	15
98		16 497 725	17 540 103	-1 042 378	1 849 075	1 929 261	-80 186	34 081 266	34 110 102	-28 836	219 433	268 039	-48 606	8 605 971	10 276 723	-1 670 752
99		8 899 783	10 275 752	-1 375 970	1 857 373	2 061 690	-204 317	19 831 640	19 559 922	271 718	180 798	203 424	-22 626	14 962 783	15 426 058	-463 274
00		5 856 180	8 309 192	-2 453 012	1 128 041	1 044 851	83 190	6 672 391	5 287 493	1 384 898	337 118	301 869	35 249	14 031 652	14 665 497	-633 845
99	Ago	910 393	788 998	121 395	98 422	93 037	5 385	1 442 836	1 447 881	-5 045	8 769	29 839	-21 070	1 318 580	1 024 731	293 849
	Set	761 828	762 534	-706	182 946	195 521	-12 575	901 497	888 064	13 433	11 396	11 225	171	719 630	1 334 637	-615 007
	Out	358 867	315 756	43 111	171 156	187 400	-16 244	773 507	844 116	-70 609	7 845	7 879	-34	329 104	1 936 250	-1 607 146
	Nov	381 726	575 125	-193 399	356 209	384 230	-28 021	1 179 508	1 208 553	-29 044	15 459	12 065	3 395	1 412 754	764 091	648 663
	Dez	259 607	576 743	-317 135	138 679	178 715	-40 036	1 168 955	1 043 200	125 755	24 742	34 285	-9 543	2 350 285	1 848 696	501 589
00	Jan	145 239	262 849	-117 610	35 907	63 425	-27 518	742 803	507 637	235 166	32 861	25 655	7 206	1 493 668	1 914 596	-420 928
	Fev	2 192 122	2 436 595	-244 473	56 371	41 102	15 269	721 753	634 027	87 726	55 870	33 657	22 213	987 697	679 709	307 988
	Mar	308 179	394 310	-86 131	129 987	31 581	98 407	726 604	697 535	29 070	18 139	24 123	-5 983	840 547	686 813	153 734
	Abr	1 061 576	1 606 193	-544 617	182 119	246 473	-64 354	2 846 599	1 738 748	1 107 851	49 160	66 077	-16 917	4 303 663	5 980 103	-1 676 440
	Mai	324 790	346 323	-21 532	38 020	35 213	2 807	230 052	209 283	20 770	45 606	22 716	22 891	916 172	1 257 442	-341 270
	Jun	275 306	243 035	32 271	33 849	32 881	968	78 252	81 664	-3 412	80 368	66 442	13 926	905 615	674 365	231 250
	Jul	181 282	60 794	120 489	76 953	239 659	-162 706	78 283	193 973	-115 689	1 754	920	834	586 192	747 244	-161 052
	Ago	81 928	1 687 503	-1 605 575	157 981	178 972	-20 992	72 019	194 735	-122 716	4 927	10 653	-5 726	984 021	354 987	629 034
	Set	336 377	591 829	-255 452	63 738	32 186	31 552	418 787	349 501	69 285	20 064	21 355	-1 292	905 865	510 761	395 104
	Out	624 604	136 514	488 091	35 316	67 040	-31 724	326 719	198 046	128 673	10 252	9 348	904	625 879	548 376	77 504
	Nov	92 258	175 719	-83 461	26 735	14 450	12 285	242 986	160 746	82 241	3 120	9 299	-6 179	437 169	307 659	129 510
	Dez	232 518	367 529	-135 011	291 066	61 870	229 197	187 533	321 598	-134 065	14 996	11 622	3 374	1 045 164	1 003 441	41 722
01	Jan	106 889	265 520	-158 631	64 059	49 610	14 449	269 563	169 778	99 785	6 171	5 830	341	688 049	722 127	-34 078

	1	2	3	4	5	6	7	8	9	10	11	12	13	14	15
	Credit	Debit	Balance	Credit	Debit	Balance	Credit	Debit	Balance	Credit	Debit	Balance	Credit	Debit	Balance
	United Kingdom			Brazil			USA			Switzerland			Other		

C.2.5.1 INVESTIMENTO DE CARTEIRA - PASSIVOS (continua)
Por tipo de instrumento

PORTFOLIO INVESTMENT - LIABILITIES (to be continued)
By type of instrument

Fonte / Source: Banco de Portugal

10^3 euros

		Total			Títulos de participação no capital[1]											
					Total			Acções			Unidades de participação			Outros		
		Crédito	Débito	Saldo	Crédito	Débito	Saldo	Crédito	Débito	Saldo	Crédito	Débito	Saldo	Crédito	Débito	Saldo
		1	2	3	4	5	6	7	8	9	10	11	12	13	14	15
98		62 183 846	57 315 406	4 868 439	31 358 561	29 407 379	1 951 182	31 340 305	29 387 870	1 952 435	18 257	19 509	-1 253	0	0	0
99		82 024 431	70 496 604	11 527 828	31 312 095	30 605 797	706 298	31 312 093	30 605 760	706 334	2	37	-36	0	0	0
00		80 654 263	77 219 535	3 434 728	48 311 822	48 620 577	-308 755	48 106 686	48 438 898	-332 212	205 136	181 679	23 457	0	0	0
99	Ago	6 996 465	5 024 455	1 972 010	1 808 033	1 605 184	202 849	1 808 033	1 605 165	202 868	0	19	-19	0	0	0
	Set	6 740 634	4 465 894	2 274 740	1 766 262	2 145 124	-378 862	1 766 262	2 145 123	-378 861	0	1	-1	0	0	0
	Out	6 733 694	5 621 410	1 112 284	1 795 496	1 765 399	30 098	1 795 496	1 765 399	30 098	0	0	0	0	0	0
	Nov	7 094 305	5 888 171	1 206 133	3 228 161	2 778 596	449 565	3 228 159	2 778 589	449 570	2	6	-5	0	0	0
	Dez	6 074 961	5 625 805	449 156	3 116 368	2 970 539	145 828	3 116 368	2 970 530	145 837	0	9	-9	0	0	0
00	Jan	9 582 505	9 631 688	-49 183	4 980 868	4 674 613	306 255	4 971 844	4 659 181	312 663	9 024	15 432	-6 408	0	0	0
	Fev	13 562 465	12 694 965	867 499	8 262 302	7 472 341	789 961	8 234 389	7 454 334	780 055	27 913	18 007	9 906	0	0	0
	Mar	12 229 677	10 634 727	1 594 950	6 493 445	7 122 534	-629 088	6 444 279	7 108 111	-663 832	49 166	14 422	34 744	0	0	0
	Abr	6 104 857	6 432 614	-327 758	3 343 967	4 370 093	-1 026 126	3 323 121	4 350 752	-1 027 632	20 846	19 341	1 505	0	0	0
	Mai	6 572 659	7 350 068	-777 409	3 579 398	4 493 101	-913 703	3 561 437	4 459 413	-897 976	17 961	33 688	-15 727	0	0	0
	Jun	4 879 065	5 600 342	-721 276	2 330 453	3 045 124	-714 671	2 325 401	3 041 762	-716 361	5 052	3 362	1 690	0	0	0
	Jul	5 356 957	4 536 439	820 519	3 829 320	2 863 591	965 729	3 823 156	2 859 918	963 239	6 164	3 673	2 490	0	0	0
	Ago	4 482 578	4 530 813	-48 235	2 657 794	2 919 868	-262 074	2 648 543	2 898 018	-249 474	9 250	21 850	-12 600	0	0	0
	Set	3 007 095	3 652 128	-645 033	1 858 800	2 163 825	-305 025	1 844 108	2 147 367	-303 259	14 692	16 458	-1 765	0	0	0
	Out	5 131 911	4 876 071	255 839	4 423 517	4 023 034	400 483	4 418 996	4 017 458	401 538	4 522	5 576	-1 055	0	0	0
	Nov	4 546 650	3 555 743	990 908	2 719 848	2 721 923	-2 075	2 709 282	2 714 224	-4 942	10 567	7 699	2 868	0	0	0
	Dez	5 197 844	3 723 938	1 473 906	3 832 109	2 750 530	1 081 579	3 802 131	2 728 361	1 073 770	29 978	22 169	7 809	0	0	0
01	Jan	5 879 323	6 542 162	-662 839	4 099 660	4 011 861	87 799	4 083 169	3 997 577	85 592	16 490	14 283	2 207	0	0	0

	1	2	3	4	5	6	7	8	9	10	11	12	13	14	15
	Credit	Debit	Balance	Credit	Debit	Balance	Credit	Debit	Balance	Credit	Debit	Balance	Credit	Debit	Balance
	Total			Total			Shares			Investment trust units			Other		
				Equity securities[1]											

(1) Inclui, nomeadamente, acções, unidades de participação em fundos de investimento e outros títulos de participação no capital, como os *Depositary Receipts*. / Includes, namely, shares, stocks, investment trust units and other participation or similar documents, such as "Depositary Receipts".

C.2.5.1 INVESTIMENTO DE CARTEIRA - PASSIVOS (continuação)
Por tipo de instrumento

PORTFOLIO INVESTMENT - LIABILITIES (continued)
By type of instrument

Fonte / Source: Banco de Portugal

10^3 euros

		Títulos de dívida de longo prazo[1]									Instrumentos do mercado monetário[2]		
		Total			Obrigações			Outros					
		Crédito	Débito	Saldo	Crédito	Débito	Saldo	Crédito	Débito	Saldo	Crédito	Débito	Saldo
		16	17	18	19	20	21	22	23	24	25	26	27
98		27 509 270	23 734 756	3 774 514	27 509 186	23 734 609	3 774 578	84	147	-63	3 316 014	4 173 271	-857 257
99		45 671 505	36 931 843	8 739 662	45 671 505	36 931 843	8 739 662	0	0	0	5 040 831	2 958 963	2 081 867
00		27 712 156	24 653 938	3 058 218	27 465 672	24 381 609	3 084 063	246 483	272 328	-25 845	4 630 285	3 945 020	685 265
99	Ago	4 887 840	3 133 856	1 753 984	4 887 840	3 133 856	1 753 984	0	0	0	300 593	285 415	15 178
	Set	4 107 685	2 228 901	1 878 784	4 107 685	2 228 901	1 878 784	0	0	0	866 686	91 868	774 818
	Out	4 394 957	3 533 970	860 987	4 394 957	3 533 970	860 987	0	0	0	543 241	322 042	221 199
	Nov	3 050 044	2 606 845	443 199	3 050 044	2 606 845	443 199	0	0	0	816 100	502 730	313 370
	Dez	2 414 662	2 245 390	169 272	2 414 662	2 245 390	169 272	0	0	0	543 931	409 875	134 056
00	Jan	4 485 151	4 373 934	111 217	4 453 277	4 338 506	114 771	31 873	35 428	-3 554	116 486	583 142	-466 655
	Fev	5 189 317	4 957 700	231 616	5 179 341	4 957 700	221 640	9 976	0	9 976	110 846	264 924	-154 078
	Mar	5 672 139	3 327 995	2 344 145	5 672 097	3 327 995	2 344 102	42	0	42	64 093	184 199	-120 106
	Abr	2 517 577	2 003 922	513 655	2 517 577	2 003 922	513 655	0	0	0	243 313	58 599	184 714
	Mai	2 404 799	2 149 792	255 007	2 404 799	2 149 744	255 055	0	48	-48	588 461	707 175	-118 714
	Jun	2 047 536	2 513 898	-466 362	2 047 536	2 513 898	-466 362	0	0	0	501 077	41 320	459 757
	Jul	1 378 780	1 502 709	-123 929	1 378 780	1 502 687	-123 907	0	22	-21	148 857	170 139	-21 281
	Ago	1 103 066	1 097 111	5 955	1 103 066	1 097 104	5 963	0	8	-8	721 718	513 834	207 885
	Set	913 674	992 622	-78 948	904 765	966 299	-61 535	8 909	26 323	-17 413	234 621	495 681	-261 060
	Out	438 077	435 494	2 582	437 969	435 258	2 711	108	237	-129	270 316	417 543	-147 226
	Nov	1 031 607	571 820	459 787	1 031 351	571 735	459 616	256	85	171	795 195	261 999	533 196
	Dez	530 433	726 941	-196 508	335 115	516 762	-181 647	195 318	210 180	-14 861	835 301	246 467	588 834
01	Jan	1 482 203	1 712 799	-230 596	1 482 203	1 712 797	-230 594	0	2	-2	297 460	817 503	-520 042

	16	17	18	19	20	21	22	23	24	25	26	27
	Credit	Debit	Balance	Credit	Debit	Balance	Credit	Debit	Balance	Credit	Debit	Balance
	Total			Bonds			Other			Money market instruments[2]		
	Long-term debt securities[1]											

(1) Inclui, nomeadamente, títulos de dívida pública ou privada, tais como, obrigações, certificados de depósito de prazo superior a 1 ano, títulos de participação e outros títulos de dívida de prazo superior a 1 ano. / Includes, namely, public or private debt securities, such as bonds and notes, negotiable certificates of deposit with maturities of more than 1 year, participation certificates and other debt securities with maturities of more than 1 year.
(2) Inclui, nomeadamente, bilhetes de Tesouro, papel comercial, certificados de depósito de prazo não superior a 1 ano e outros títulos de prazo não superior a 1 ano. / Includes, namely, Treasury bills, commercial paper, negociable certificates of deposit (with original maturities of 1 year or less) and other securities with maturities of 1 year or less.

C.2.5.2 INVESTIMENTO DE CARTEIRA - PASSIVOS (continua)
Por sector institucional do emitente residente

PORTFOLIO INVESTMENT - LIABILITIES (to be continued)
By institutional sector of the resident issuer

Fonte / Source: Banco de Portugal

10^3 euros

		Autoridades monetárias[1]			Administrações públicas[1]			Instituições financeiras monetárias[1]		
		Crédito	Débito	Saldo	Crédito	Débito	Saldo	Crédito	Débito	Saldo
		1	2	3	4	5	6	7	8	9
98		0	0	0	25 962 027	21 373 991	4 588 035	12 235 553	13 021 549	-785 996
99		0	0	0	43 392 120	34 151 167	9 240 953	10 517 158	10 136 764	380 393
00		0	0	0	25 440 092	21 565 669	3 874 423	12 958 995	12 316 335	642 660
99	Ago	0	0	0	4 845 061	3 070 168	1 774 893	632 348	579 250	53 098
	Set	0	0	0	3 755 947	2 116 178	1 639 769	1 455 081	462 647	992 433
	Out	0	0	0	3 013 468	2 897 471	115 997	1 153 312	1 167 351	-14 039
	Nov	0	0	0	3 659 858	2 800 824	859 034	550 345	618 703	-68 359
	Dez	0	0	0	2 184 269	1 931 574	252 695	1 143 333	1 255 595	-112 262
00	Jan	0	0	0	4 420 897	4 112 853	308 044	1 209 045	1 961 786	-752 741
	Fev	0	0	0	4 355 503	4 099 504	255 999	2 080 759	1 621 624	459 135
	Mar	0	0	0	4 885 783	3 279 365	1 606 418	1 517 511	787 273	730 238
	Abr	0	0	0	2 294 225	1 759 017	535 208	849 673	998 973	-149 299
	Mai	0	0	0	2 593 303	2 477 447	115 856	1 031 031	1 009 504	21 527
	Jun	0	0	0	1 959 851	1 688 461	271 390	1 162 866	1 485 268	-322 402
	Jul	0	0	0	1 151 372	981 940	169 432	840 293	1 016 059	-175 767
	Ago	0	0	0	914 827	809 914	104 913	1 378 446	1 090 216	288 230
	Set	0	0	0	770 452	968 818	-198 366	767 289	899 133	-131 845
	Out	0	0	0	375 197	423 805	-48 609	453 894	566 389	-112 495
	Nov	0	0	0	1 148 251	553 052	595 199	777 571	370 072	407 499
	Dez	0	0	0	570 432	411 492	158 939	890 618	510 039	380 579
01	Jan	0	0	0	1 207 458	1 969 950	-762 492	806 082	781 014	25 068

	1	2	3	4	5	6	7	8	9
	Credit	Debit	Balance	Credit	Debit	Balance	Credit	Debit	Balance
	Monetary authorities[1]			General government[1]			Monetary financial institutions[1]		

(1) Sobre o conteúdo, ver notas no fim da publicação. / For information on coverage see notes at the end of this publication.

C.2.5.2 INVESTIMENTO DE CARTEIRA - PASSIVOS (continuação)
Por sector institucional do emitente residente

PORTFOLIO INVESTMENT - LIABILITIES (continued)
By institutional sector of the resident issuer

Fonte / Source: Banco de Portugal

10^3 euros

		Instituições financeiras não monetárias						Sociedades não financeiras e particulares[1]		
		Outros intermediários financeiros e auxiliares financeiros[1]			Sociedades de seguros e fundos de pensões					
		Crédito	Débito	Saldo	Crédito	Débito	Saldo	Crédito	Débito	Saldo
		10	11	12	13	14	15	16	17	18
98		1 199 296	1 000 241	199 055	991 837	833 508	158 329	21 795 133	21 086 117	709 016
99		929 424	1 045 493	-116 069	808 676	905 232	-96 555	26 377 053	24 257 947	2 119 105
00		1 162 069	1 167 950	-5 882	1 246 665	1 641 105	-394 440	39 846 443	40 528 477	-682 034
99	Ago	61 650	92 509	-30 858	75 004	22 442	52 562	1 382 402	1 260 086	122 316
	Set	24 495	63 262	-38 767	26 434	148 633	-122 199	1 478 677	1 675 174	-196 497
	Out	53 820	65 127	-11 307	55 022	81 575	-26 553	2 458 071	1 409 886	1 048 185
	Nov	53 232	65 274	-12 041	147 185	118 726	28 460	2 683 685	2 284 645	399 040
	Dez	70 096	47 080	23 016	113 841	54 600	59 241	2 563 421	2 336 954	226 467
00	Jan	148 867	236 114	-87 247	160 486	151 283	9 204	3 643 210	3 169 653	473 557
	Fev	147 963	114 958	33 005	274 613	171 277	103 335	6 703 627	6 687 602	16 025
	Mar	181 249	148 613	32 635	390 826	394 696	-3 870	5 254 309	6 024 781	-770 471
	Abr	52 883	43 263	9 620	81 482	100 286	-18 805	2 826 594	3 531 075	-704 481
	Mai	87 444	323 639	-236 195	67 581	157 803	-90 222	2 793 299	3 381 675	-588 375
	Jun	25 904	14 265	11 639	53 657	370 466	-316 809	1 676 788	2 041 883	-365 095
	Jul	27 338	28 686	-1 348	649	91 337	-90 688	3 337 305	2 418 416	918 889
	Ago	25 762	44 890	-19 128	33	9 145	-9 112	2 163 510	2 576 648	-413 138
	Set	30 146	68 069	-37 923	155	391	-236	1 439 053	1 715 716	-276 663
	Out	10 779	14 650	-3 872	21 791	70	21 721	4 270 250	3 871 157	399 094
	Nov	77 350	16 008	61 342	1	9	-8	2 543 478	2 616 602	-73 124
	Dez	346 385	114 794	231 591	195 391	194 342	1 048	3 195 019	2 493 270	701 749
01	Jan	32 934	36 226	-3 292	0	0	0	3 832 849	3 754 972	77 877

	10	11	12	13	14	15	16	17	18
	Credit	Debit	Balance	Credit	Debit	Balance	Credit	Debit	Balance
	Other financial intermediaries and financial auxiliaries[1]			Insurance corporations and pension funds			Non-financial corporations and private individuals[1]		
	Non-monetary financial institutions								

(1) Sobre o conteúdo, ver notas no fim da publicação. / For information on coverage see notes at the end of this publication.

C.2.5.3 INVESTIMENTO DE CARTEIRA - PASSIVOS
Investimento em títulos emitidos pelas administrações públicas[1]

PORTFOLIO INVESTMENT - LIABILITIES
Investment in securities issued by general govermment[1]

Fonte / Source: Banco de Portugal

10^3 euros

		Emitidos no mercado interno						Emitidos em mercados externos					
		Obrigações			Instrumentos do mercado monetário[2]			Obrigações			Instrumentos do mercado monetário[2]		
		Crédito	Débito	Saldo	Crédito	Débito	Saldo	Crédito	Débito	Saldo	Crédito	Débito	Saldo
		1	2	3	4	5	6	7	8	9	10	11	12
98		21 897 715	19 122 381	2 775 334	0	0	0	3 363 989	1 277 678	2 086 311	700 322	973 932	-273 610
99		40 098 979	31 368 826	8 730 153	0	0	0	1 858 545	1 934 084	-75 539	1 434 597	848 256	586 340
00		24 053 242	19 376 292	4 676 950	0	0	0	553 339	1 243 036	-689 697	802 503	897 772	-95 269
99	Ago	4 797 684	3 065 999	1 731 684	0	0	0	47 378	4 169	43 208	0	0	0
	Set	2 751 846	2 111 692	640 154	0	0	0	1 004 101	4 486	999 615	0	0	0
	Out	2 961 561	2 775 161	186 401	0	0	0	51 907	122 310	-70 404	0	0	0
	Nov	2 892 455	2 535 373	357 083	0	0	0	52 681	20 266	32 415	714 721	245 185	469 536
	Dez	2 006 707	1 848 945	157 761	0	0	0	52 687	81 931	-29 244	124 876	698	124 178
00	Jan	4 367 151	3 787 172	579 979	0	0	0	51 425	324 938	-273 513	2 321	743	1 577
	Fev	4 305 748	3 996 295	309 454	0	0	0	49 755	102 539	-52 784	0	671	-671
	Mar	4 834 579	3 226 452	1 608 127	0	0	0	48 869	52 196	-3 327	2 321	717	1 604
	Abr	2 243 377	1 683 658	559 718	0	0	0	48 528	74 442	-25 914	2 321	917	1 404
	Mai	2 297 331	1 559 213	738 118	0	0	0	46 655	258 840	-212 185	249 317	659 379	-410 062
	Jun	1 914 533	1 637 694	276 839	0	0	0	44 971	49 567	-4 596	346	1 199	-853
	Jul	1 106 693	925 604	181 089	0	0	0	44 530	56 336	-11 807	150	0	150
	Ago	869 238	772 612	96 626	0	0	0	45 242	4 341	40 902	346	32 962	-32 615
	Set	715 809	881 185	-165 376	0	0	0	45 387	61 311	-15 924	346	0	346
	Out	328 639	357 504	-28 865	0	0	0	46 000	31 678	14 323	450	34 387	-33 938
	Nov	842 701	333 290	509 411	0	0	0	42 825	79 306	-36 480	262 469	140 371	122 097
	Dez	227 443	215 614	11 829	0	0	0	39 152	147 543	-108 391	282 117	26 426	255 690
01	Jan	1 207 458	1 541 753	-334 295	0	0	0	0	0	0	0	428 198	-428 198

	1	2	3	4	5	6	7	8	9	10	11	12
	Credit	Debit	Balance	Credit	Debit	Balance	Credit	Debit	Balance	Credit	Debit	Balance
	Bonds			Money market instruments[2]			Bonds			Money market instruments[2]		
	Issued in the domestic market						Issued in external markets					

(1) Sobre o conteúdo, ver notas no fim da publicação./ For information on coverage see notes at the end of this publication.
(2) Inclui, nomeadamente, bilhetes do Tesouro, papel comercial, certificados de depósito de prazo não superior a 1 ano e outros títulos de prazo não superior a 1 ano. / Includes, namely, Treasury bills, commercial paper, negociable certificates of deposit (with original maturities of 1 year or less) and other securities with maturities of 1 year or less.

C.2.5.4 INVESTIMENTO DE CARTEIRA - PASSIVOS (continua)
Por tipo de investidor não residente

PORTFOLIO INVESTMENT - LIABILITIES (to be continued)
By type of non-resident investor

Fonte / Source: Banco de Portugal

10^3 euros

		Instituições financeiras monetárias			Instituições financeiras não monetárias											
					Outros intermediários financeiros e auxiliares financeiros									Sociedades de seguros e fundos de pensões		
					Fundos de investimento			Sociedades correctoras			Outros					
		Crédito	Débito	Saldo	Crédito	Débito	Saldo	Crédito	Débito	Saldo	Crédito	Débito	Saldo	Crédito	Débito	Saldo
		1	2	3	4	5	6	7	8	9	10	11	12	13	14	15
98		48 393 275	43 515 449	4 877 827	2 492 157	2 420 218	71 939	7 479 150	8 179 319	-700 169	90 526	49 724	40 803	2 418 686	2 377 097	41 589
99		63 477 331	54 457 767	9 019 563	2 619 964	1 963 056	656 908	10 804 185	10 262 101	542 084	206 220	240 283	-34 063	2 632 306	2 017 718	614 588
00		35 901 246	32 857 072	3 044 174	1 909 400	2 344 376	-434 976	318 473	71 371	247 103	31 180 258	29 748 034	1 432 224	2 063 340	2 492 584	-429 244
99	Ago	5 576 785	3 805 854	1 770 931	109 842	108 602	1 241	1 081 627	854 923	226 704	5 527	1 622	3 906	111 216	109 605	1 611
	Set	4 700 499	3 433 464	1 267 035	621 755	47 457	574 299	711 625	807 588	-95 963	4 175	862	3 313	629 054	49 074	579 980
	Out	4 797 047	4 545 429	251 618	530 149	155 073	375 077	755 153	650 633	104 520	5 803	23 424	-17 622	525 356	153 342	372 014
	Nov	5 062 329	4 376 187	686 141	282 077	99 082	182 995	1 279 855	1 111 126	168 730	2 056	14 815	-12 758	284 614	100 607	184 007
	Dez	4 385 030	3 980 849	404 180	190 900	245 140	-54 241	1 136 703	943 267	193 436	6 274	17 460	-11 185	197 995	290 693	-92 698
00	Jan	7 295 753	7 044 480	251 273	48 782	339 014	-290 233	2 641	989	1 652	1 555 091	1 332 198	222 893	48 752	339 111	-290 359
	Fev	9 478 593	8 709 174	769 419	298 586	192 301	106 284	265 424	16 700	248 725	2 531 887	2 193 457	338 429	303 858	175 322	128 536
	Mar	4 437 738	3 758 426	679 311	69 409	73 533	-4 124	3 731	6 736	-3 005	5 735 184	5 395 038	340 146	88 780	92 599	-3 818
	Abr	1 940 238	1 995 313	-55 075	95 341	81 425	13 916	15 735	10 938	4 797	3 106 333	3 740 537	-634 204	92 773	37 571	55 202
	Mai	1 565 200	1 607 410	-42 210	121 071	355 869	-234 798	3 965	7 898	-3 933	3 943 852	3 650 893	292 959	173 560	406 916	-233 356
	Jun	1 488 640	1 544 423	-55 784	192 830	291 069	-98 238	3 960	6 223	-2 263	2 636 860	2 226 065	410 795	195 204	293 026	-97 821
	Jul	1 202 196	780 632	421 564	54 133	239 872	-185 739	3 258	1 753	1 505	2 805 093	2 379 121	425 972	65 418	335 041	-269 623
	Ago	914 667	1 045 819	-131 152	244 873	168 515	76 358	4 040	3 030	1 010	2 267 260	2 391 620	-124 360	254 797	179 973	74 823
	Set	805 577	996 346	-190 769	92 974	181 835	-88 861	4 005	4 970	-965	1 404 121	1 515 469	-111 348	96 264	183 792	-87 528
	Out	1 195 402	1 032 426	162 976	104 742	145 092	-40 350	3 969	4 316	-346	3 061 364	3 109 294	-47 930	104 946	145 289	-40 344
	Nov	2 693 195	2 139 802	553 393	302 953	152 628	150 325	3 914	4 282	-368	1 057 833	961 105	96 728	328 077	154 201	173 876
	Dez	2 884 047	2 202 820	681 227	283 707	123 223	160 484	3 831	3 537	294	1 075 380	853 236	222 144	310 911	149 743	161 167
01	Jan	4 641 156	5 117 039	-475 883	7 029	147 724	-140 695	3 846	3 543	303	910 824	857 234	53 590	7 215	148 088	-140 872

	1	2	3	4	5	6	7	8	9	10	11	12	13	14	15
	Credit	Debit	Balance	Credit	Debit	Balance	Credit	Debit	Balance	Credit	Debit	Balance	Credit	Debit	Balance
	Monetary financial institutions			Investment trusts			Brokers			Other			Insurance corporations and pension funds		
				Other financial intermediaries and financial auxiliaries											
				Non-monetary financial institutions											

C.2.5.4 INVESTIMENTO DE CARTEIRA - PASSIVOS (continuação)
Por tipo de investidor não residente

PORTFOLIO INVESTMENT - LIABILITIES (continued)
By type of non-resident investor

Fonte / Source: Banco de Portugal

10^3 euros

		Sociedades não financeiras			Particulares			Outros		
		Crédito	Débito	Saldo	Crédito	Débito	Saldo	Crédito	Débito	Saldo
		16	17	18	19	20	21	22	23	24
98		1 085 354	612 463	472 891	158 678	129 108	29 570	66 019	32 030	33 989
99		2 217 992	1 366 058	851 934	12 007	45 102	-33 096	54 426	144 517	-90 091
00		6 787 268	6 900 423	-113 156	2 188 497	2 555 440	-366 943	305 781	250 235	55 546
99	Ago	110 494	142 735	-32 241	950	483	466	25	633	-608
	Set	71 823	118 263	-46 440	984	577	407	718	8 608	-7 890
	Out	118 051	90 891	27 160	1 030	812	218	1 105	1 806	-701
	Nov	179 650	179 964	-314	1 379	3 168	-1 789	2 345	3 223	-878
	Dez	154 373	142 150	12 223	1 007	901	105	2 680	5 344	-2 664
00	Jan	539 060	366 439	172 621	92 427	209 458	-117 031	0	0	0
	Fev	578 421	1 035 598	-457 177	59 242	309 893	-250 651	46 454	62 520	-16 066
	Mar	1 064 885	1 145 992	-81 107	761 421	141 322	620 099	68 530	21 081	47 449
	Abr	603 610	299 826	303 783	233 126	244 705	-11 579	17 701	22 299	-4 598
	Mai	678 883	854 196	-175 313	53 628	433 704	-380 076	32 499	33 181	-681
	Jun	198 054	631 595	-433 540	148 207	594 705	-446 498	15 309	13 235	2 074
	Jul	734 642	594 408	140 234	441 818	187 908	253 909	50 400	17 703	32 697
	Ago	560 513	395 396	165 117	185 041	324 690	-139 648	51 388	21 770	29 618
	Set	476 246	722 011	-245 765	117 251	38 752	78 499	10 658	8 954	1 704
	Out	620 820	352 184	268 635	39 475	38 631	844	1 193	48 839	-47 646
	Nov	132 623	130 767	1 855	19 397	12 397	7 001	8 658	561	8 097
	Dez	599 512	372 012	227 500	37 464	19 274	18 189	2 991	92	2 899
01	Jan	255 664	223 560	32 104	43 643	42 318	1 325	9 948	2 656	7 291

	16	17	18	19	20	21	22	23	24
	Credit	Debit	Balance	Credit	Debit	Balance	Credit	Debit	Balance
	Non-financial corporations			Private individuals			Other		

C.2.5.5 INVESTIMENTO DE CARTEIRA - PASSIVOS
Por zona económica de origem

PORTFOLIO INVESTMENT - LIABILITIES
By economic region of origin

Fonte / Source: Banco de Portugal

10^3 euros

		OCDE									*Off-shores*			Resto do Mundo		
		Total			União Europeia			Outros								
		Crédito	Débito	Saldo	Crédito	Débito	Saldo	Crédito	Débito	Saldo	Crédito	Débito	Saldo	Crédito	Débito	Saldo
		1	2	3	4	5	6	7	8	9	10	11	12	13	14	15
98		61 705 507	56 960 473	4 745 034	53 658 897	49 393 081	4 265 816	8 046 610	7 567 392	479 218	432 289	318 894	113 395	46 049	36 039	10 010
99		80 007 209	69 311 399	10 695 810	73 350 544	62 213 920	11 136 624	6 656 665	7 097 480	-440 814	1 753 383	1 007 880	745 503	263 839	177 324	86 515
00		74 563 389	74 851 829	-288 440	62 531 758	59 559 445	2 972 313	12 031 631	15 292 384	-3 260 753	3 886 060	2 721 184	1 164 877	2 204 814	-353 477	2 558 291
99	Ago	6 920 723	4 807 107	2 113 616	6 478 407	4 411 125	2 067 281	442 316	395 981	46 334	61 358	209 521	-148 163	14 385	7 827	6 557
	Set	6 537 521	4 405 153	2 132 368	6 257 510	3 949 468	2 308 042	280 011	455 685	-175 674	198 597	54 776	143 821	4 517	5 965	-1 449
	Out	6 376 942	5 432 922	944 020	6 009 314	5 039 636	969 679	367 628	393 287	-25 659	309 586	158 859	150 727	47 166	29 629	17 537
	Nov	7 024 375	5 822 503	1 201 872	6 258 078	5 079 225	1 178 852	766 297	743 277	23 019	59 091	47 516	11 575	10 839	18 153	-7 314
	Dez	5 801 472	5 430 129	371 343	5 173 507	4 882 308	291 200	627 964	547 821	80 143	202 102	160 180	41 922	71 387	35 496	35 891
00	Jan	9 279 881	9 378 144	-98 264	7 672 777	7 599 457	73 320	1 607 103	1 778 687	-171 584	217 781	177 231	40 550	84 843	76 313	8 531
	Fev	13 127 785	12 331 618	796 166	9 941 299	9 192 162	749 137	3 186 486	3 139 457	47 029	349 598	201 295	148 303	85 082	162 052	-76 970
	Mar	11 330 088	10 278 282	1 051 806	10 015 625	8 804 787	1 210 838	1 314 463	1 473 495	-159 032	342 577	94 953	247 624	557 012	261 492	295 520
	Abr	5 536 817	6 173 401	-636 584	4 739 525	4 589 915	149 610	797 292	1 583 487	-786 195	485 816	141 911	343 905	82 224	117 302	-35 078
	Mai	6 245 578	7 119 069	-873 491	5 446 796	6 224 663	-777 867	798 782	894 406	-95 624	299 203	181 452	117 751	27 878	49 547	-21 669
	Jun	4 616 905	6 960 980	-2 344 075	4 196 481	4 866 772	-670 290	420 423	2 094 208	-1 673 785	193 353	34 703	158 650	68 808	-1 395 342	1 464 149
	Jul	4 970 301	4 133 172	837 129	4 233 376	3 517 819	715 558	736 924	615 353	121 571	272 366	249 410	22 956	114 291	153 857	-39 566
	Ago	3 932 838	4 052 516	-119 678	3 545 552	3 370 215	175 338	387 285	682 301	-295 016	400 824	338 906	61 917	148 917	139 390	9 526
	Set	2 618 351	2 986 191	-367 840	2 437 005	2 835 025	-398 020	181 346	151 166	30 180	329 567	611 010	-281 443	59 177	54 927	4 250
	Out	3 779 546	4 666 828	-887 282	4 043 823	4 126 700	-82 877	-264 277	540 128	-804 405	489 264	226 873	262 392	863 100	-17 629	880 730
	Nov	4 333 402	3 417 466	915 936	3 007 736	2 021 242	986 494	1 325 666	1 396 225	-70 558	173 270	121 949	51 322	39 978	16 328	23 650
	Dez	4 791 899	3 354 161	1 437 737	3 251 762	2 410 690	841 072	1 540 136	943 471	596 665	332 441	341 491	-9 050	73 505	28 286	45 219
01	Jan	5 686 466	6 341 829	-655 363	3 670 622	4 657 814	-987 192	2 015 844	1 684 014	331 829	159 659	174 275	-14 616	33 198	26 059	7 140

	1	2	3	4	5	6	7	8	9	10	11	12	13	14	15
	Credit	Debit	Balance	Credit	Debit	Balance	Credit	Debit	Balance	Credit	Debit	Balance	Credit	Debit	Balance
	Total			European Union			Other			Off-shores			Rest of the World		
	OECD														

C.2.5.6 INVESTIMENTO DE CARTEIRA - PASSIVOS
Com origem em países da área do euro

PORTFOLIO INVESTMENT - LIABILITIES
From euro area countries

Fonte / Source: Banco de Portugal

10^3 euros

		Total			Alemanha			Espanha			França			Outros		
		Crédito	Débito	Saldo	Crédito	Débito	Saldo	Crédito	Débito	Saldo	Crédito	Débito	Saldo	Crédito	Débito	Saldo
		1	2	3	4	5	6	7	8	9	10	11	12	13	14	15
98		29 625 129	23 855 125	5 770 005	7 588 472	4 996 954	2 591 518	1 838 326	1 851 310	-12 984	9 509 351	7 553 888	1 955 463	10 688 980	9 452 972	1 236 007
99		44 226 793	35 201 429	9 025 364	13 880 579	9 382 740	4 497 839	2 373 363	2 108 889	264 473	12 750 648	10 922 796	1 827 852	15 222 203	12 787 004	2 435 199
00		22 937 735	21 139 031	1 798 704	5 078 125	3 747 475	1 330 650	3 317 924	2 892 318	425 606	5 793 264	5 009 847	783 417	8 748 421	9 489 391	-740 969
99	Ago	4 508 710	2 922 708	1 586 002	1 614 802	915 896	698 906	117 221	115 053	2 168	1 248 472	874 297	374 175	1 528 215	1 017 463	510 752
	Set	3 125 136	2 281 056	844 080	998 831	615 991	382 840	108 486	82 480	26 007	1 191 620	930 469	261 151	826 199	652 117	174 082
	Out	4 268 018	3 402 873	865 145	1 170 475	766 376	404 100	322 736	141 222	181 514	1 671 017	1 712 678	-41 661	1 103 789	782 596	321 193
	Nov	3 097 226	2 715 918	381 308	1 145 360	697 629	447 731	134 984	195 348	-60 364	676 612	774 135	-97 522	1 140 269	1 048 806	91 463
	Dez	2 864 857	2 328 275	536 582	686 626	501 245	185 382	122 676	193 790	-71 114	961 103	615 191	345 912	1 094 451	1 018 049	76 402
00	Jan	5 324 065	4 982 698	341 367	1 755 785	1 323 958	431 828	360 493	380 238	-19 745	984 540	1 388 733	-404 193	2 223 247	1 889 769	333 478
	Fev	4 697 701	5 213 629	-515 928	1 258 106	1 166 472	91 634	516 595	695 254	-178 659	793 970	888 746	-94 776	2 129 029	2 463 157	-334 128
	Mar	4 203 154	2 986 931	1 216 223	1 465 901	692 058	773 842	1 087 737	1 145 462	-57 725	1 069 428	826 173	243 255	580 088	323 238	256 850
	Abr	709 439	679 093	30 346	46 924	82 112	-35 188	44 148	11 031	33 117	171 151	62 608	108 543	447 215	523 342	-76 127
	Mai	806 240	1 529 604	-723 364	50 484	85 832	-35 348	8 283	11 762	-3 479	72 286	205 481	-133 196	675 187	1 226 528	-551 342
	Jun	419 753	1 424 030	-1 004 278	45 261	96 856	-51 595	16 849	7 897	8 952	172 680	445 084	-272 404	184 963	874 194	-689 231
	Jul	1 948 953	690 458	1 258 495	67 323	30 557	36 767	421 903	230 227	191 676	955 958	106 341	849 617	503 768	323 333	180 435
	Ago	1 088 197	762 731	325 466	61 627	36 989	24 638	148 564	5 822	142 742	577 454	436 609	140 845	300 552	283 311	17 241
	Set	479 063	627 150	-148 087	62 479	40 667	21 812	11 787	12 947	-1 160	203 679	136 459	67 221	201 118	437 077	-235 960
	Out	247 904	413 725	-165 821	43 635	45 858	-2 222	7 119	10 760	-3 641	30 894	61 097	-30 203	166 255	296 010	-129 754
	Nov	1 659 680	698 956	960 724	110 455	52 025	58 430	323 878	50 177	273 701	470 130	70 994	399 136	755 217	525 761	229 457
	Dez	1 353 587	1 130 026	223 561	110 145	94 092	16 052	370 568	330 740	39 827	291 094	381 523	-90 429	581 781	323 670	258 111
01	Jan	892 463	742 217	150 247	55 987	77 308	-21 321	20 264	29 667	-9 403	201 118	141 611	59 507	615 094	493 630	121 463

	1	2	3	4	5	6	7	8	9	10	11	12	13	14	15
	Credit	Debit	Balance	Credit	Debit	Balance	Credit	Debit	Balance	Credit	Debit	Balance	Credit	Debit	Balance
	Total			Germany			Spain			France			Other		

C.2.5.7 INVESTIMENTO DE CARTEIRA - PASSIVOS
Com origem em países fora da área do euro

PORTFOLIO INVESTMENT - LIABILITIES
From non-euro area countries

Fonte / Source: Banco de Portugal

10^3 euros

		Reino Unido			EUA			Suíça			Outros		
		Crédito	Débito	Saldo	Crédito	Débito	Saldo	Crédito	Débito	Saldo	Crédito	Débito	Saldo
		1	2	3	4	5	6	7	8	9	10	11	12
98		23 908 651	25 480 026	-1 571 375	7 276 368	6 920 210	356 159	475 903	408 015	67 887	897 794	652 031	245 764
99		28 996 418	26 935 193	2 061 225	5 876 536	6 364 414	-487 878	661 918	349 401	312 516	2 262 766	1 646 166	616 601
00		39 571 012	38 322 021	1 248 991	7 935 323	8 584 498	-649 174	4 767 449	4 800 892	-33 442	5 442 744	4 373 094	1 069 649
99	Ago	1 966 071	1 485 653	480 418	412 769	370 546	42 223	22 345	24 536	-2 191	86 571	221 013	-134 442
	Set	3 119 818	1 666 673	1 453 145	242 107	437 868	-195 762	30 661	16 588	14 073	222 911	63 708	159 204
	Out	1 735 454	1 623 301	112 154	338 025	357 344	-19 318	22 237	31 011	-8 774	369 959	206 882	163 077
	Nov	3 152 778	2 358 268	794 510	673 769	704 943	-31 175	84 918	35 366	49 552	85 615	73 676	11 938
	Dez	2 307 945	2 545 585	-237 640	529 229	490 910	38 319	90 983	51 947	39 036	281 948	209 088	72 859
00	Jan	2 346 913	2 606 924	-260 011	919 545	893 892	25 653	679 919	879 257	-199 338	312 064	268 918	43 146
	Fev	5 228 530	3 954 898	1 273 633	1 650 797	1 698 805	-48 008	1 526 384	1 413 352	113 032	459 052	414 281	44 771
	Mar	5 811 978	5 817 583	-5 606	1 187 524	1 396 306	-208 782	94 710	53 705	41 004	932 312	380 202	552 110
	Abr	4 027 361	3 910 217	117 144	748 504	1 402 510	-654 005	43 411	170 175	-126 764	576 142	270 619	305 523
	Mai	4 640 321	4 641 505	-1 184	741 830	820 324	-78 493	49 177	57 630	-8 453	335 090	301 005	34 086
	Jun	3 776 526	3 442 526	334 000	370 265	278 486	91 779	42 443	108 688	-66 245	270 079	346 610	-76 532
	Jul	2 284 086	2 827 163	-543 077	612 383	541 360	71 023	112 780	65 631	47 149	398 754	411 826	-13 071
	Ago	2 457 109	2 607 360	-150 251	332 796	639 417	-306 622	44 052	41 470	2 582	560 425	479 835	80 590
	Set	1 956 757	2 207 672	-250 915	134 420	114 107	20 313	37 144	21 146	15 998	399 712	682 053	-282 341
	Out	3 795 714	3 712 849	82 865	510 746	417 986	92 760	16 728	37 820	-21 092	560 818	293 691	267 126
	Nov	1 347 841	1 313 121	34 720	483 725	237 021	246 705	835 269	1 156 477	-321 208	220 135	150 168	69 967
	Dez	1 897 875	1 280 202	617 673	242 788	144 284	98 504	1 285 433	795 540	489 893	418 161	373 887	44 274
01	Jan	2 768 859	3 913 822	-1 144 963	501 005	497 173	3 832	1 507 666	1 180 322	327 344	209 329	208 628	701

	1	2	3	4	5	6	7	8	9	10	11	12
	Credit	Debit	Balance	Credit	Debit	Balance	Credit	Debit	Balance	Credit	Debit	Balance
	United Kingdom			USA			Switzerland			Other		

C.2.6 DERIVADOS FINANCEIROS

Por sector institucional do investidor residente
Valores líquidos

FINANCIAL DERIVATIVES

By institutional sector of the resident investor
Net figures

Fonte / Source: Banco de Portugal

10^3 euros

		Total		Autoridades monetárias[1]		Administrações públicas[1]		Instituições financeiras monetárias[1]		Outros sectores residentes	
		Activos	Passivos	Activos	Passivos	Activos	Passivos	Activos	Passivos	Activos	Passivos
		1	2	3	4	5	6	7	8	9	10
98		991 667	-876 468	0	0	48 570	0	881 632	-809 580	61 466	-66 888
99		2 538 379	-2 349 251	0	0	0	0	2 305 875	-2 065 484	232 504	-283 767
00		3 621 458	-3 481 068	4 440	-3 493	0	0	3 361 710	-3 120 164	255 308	-357 410
99	Ago	297 857	-261 803	0	0	0	0	242 643	-209 218	55 214	-52 585
	Set	400 131	-385 651	0	0	0	0	361 224	-370 173	38 906	-15 478
	Out	266 666	-262 332	0	0	0	0	234 758	-234 983	31 908	-27 348
	Nov	278 435	-192 348	0	0	0	0	255 277	-166 351	23 158	-25 997
	Dez	243 855	-228 386	0	0	0	0	236 826	-221 111	7 029	-7 275
00	Jan	299 698	-235 991	932	0	0	0	280 791	-207 357	17 975	-28 634
	Fev	348 974	-349 638	0	-272	0	0	320 845	-304 473	28 129	-44 892
	Mar	443 857	-388 243	495	-649	0	0	425 330	-366 907	18 032	-20 687
	Abr	370 673	-333 870	0	0	0	0	353 304	-303 988	17 369	-29 882
	Mai	265 264	-282 521	0	0	0	0	239 211	-244 190	26 052	-38 331
	Jun	349 739	-420 334	232	-125	0	0	311 009	-381 461	38 499	-38 748
	Jul	211 741	-248 313	0	0	0	0	199 079	-231 408	12 663	-16 905
	Ago	205 487	-159 265	0	-261	0	0	189 866	-131 183	15 621	-27 821
	Set	360 291	-261 664	182	0	0	0	344 525	-247 261	15 585	-14 404
	Out	293 143	-291 334	2 050	-182	0	0	262 316	-238 485	28 777	-52 667
	Nov	228 332	-265 467	549	-496	0	0	203 612	-229 486	24 171	-35 485
	Dez	244 260	-244 428	0	-1 508	0	0	231 823	-233 965	12 437	-8 954
01	Jan	306 064	-229 429	156	-939	0	0	301 304	-220 022	4 604	-8 468

	1	2	3	4	5	6	7	8	9	10
	Assets	Liabilities	Assets	Liabilities	Assets	Liabilities	Assets	Liabilities	Assets	Liabilities
	Total		Monetary authorities[1]		General government[1]		Monetary financial institutions[1]		Other resident sectors	

(1) Sobre o conteúdo, ver notas no fim da publicação. / For information on coverage see notes at the end of this publication.

C.2.7.1 OUTRO INVESTIMENTO

Por sector institucional do investidor residente
Valores líquidos

OTHER INVESTMENT

By institutional sector of the resident investor
Net figures

Fonte / Source: Banco de Portugal

10^3 euros

		Total		Autoridades monetárias[1][2]		Administrações públicas[1]		Instituições financeiras monetárias[1]		Outros sectores residentes	
		Activos	Passivos	Activos	Passivos	Activos	Passivos	Activos	Passivos	Activos	Passivos
		1	2	3	4	5	6	7	8	9	10
98		-6 727 903	12 544 957	-85 923	756 763	-187	-70 386	-3 451 293	11 141 088	-3 190 501	717 493
99		-1 380 158	5 693 123	-895 314	-228 183	-11 976	-38 883	846 497	6 548 465	-1 319 365	-588 276
00		-9 699 152	25 064 833	24 995	4 971 785	-11 809	-68 313	-7 746 375	19 559 783	-1 965 963	601 578
99	Ago	-2 313 510	745 659	59 245	-1 611 950	-2 521	-27 583	-2 200 350	1 957 480	-169 884	427 712
	Set	-1 003 421	1 401 588	99 105	-399 092	-6 915	-11 787	-1 100 932	1 956 393	5 320	-143 926
	Out	-715 708	-746 621	-39 317	-374 837	-2 291	25 584	-1 429 281	18 469	755 181	-415 837
	Nov	-1 168 386	1 025 889	-193 956	2 198 699	-8 176	134 978	-538 636	-1 299 030	-427 618	-8 758
	Dez	1 881 200	-1 846 566	154 785	-2 253 540	8 259	-94 308	2 081 401	479 770	-363 244	21 510
00	Jan	1 080 053	1 208 467	-82 836	1 506 176	-503	248 787	1 268 429	-381 589	-105 036	-164 907
	Fev	-5 060 297	5 468 292	102 870	1 846 250	-17	-221 825	-4 748 604	3 952 466	-414 545	-108 599
	Mar	-937 825	2 525 546	-62 877	993 059	-3 638	-19 872	-564 829	1 498 705	-306 482	53 654
	Abr	2 140 646	572 162	-154 463	-294 466	-693	40 479	2 591 581	834 436	-295 779	-8 287
	Mai	-3 166 847	5 025 780	81 396	135 021	616	53 681	-2 292 158	4 404 369	-956 701	432 709
	Jun	910 820	906 223	56 872	911 027	-8 106	-6 513	741 235	78 267	120 819	-76 559
	Jul	-4 783 617	3 119 678	-357 893	-483 591	2 619	-102 774	-3 905 413	3 485 882	-522 929	220 161
	Ago	4 859 892	-2 409 524	552 605	122 621	-337	97 177	4 801 014	-2 926 231	-493 389	296 910
	Set	429 001	1 723 872	-339 128	-162 870	3 168	-58 672	193 569	2 229 821	571 392	-284 407
	Out	-1 275 965	574 140	53 230	68 384	-1 665	-37 164	-913 679	697 990	-413 850	-155 071
	Nov	-2 709 485	4 706 127	-23 812	1 023 498	-4 134	-6 968	-2 551 929	3 734 587	-129 610	-44 990
	Dez	-1 185 529	1 644 070	199 032	-693 325	882	-54 646	-2 365 590	1 951 079	980 147	440 961
01	Jan	247 629	1 761 778	-396 416	1 573 578	6 591	345 651	398 651	-510 722	238 804	353 270

	1	2	3	4	5	6	7	8	9	10
	Assets	Liabilities	Assets	Liabilities	Assets	Liabilities	Assets	Liabilities	Assets	Liabilities
	Total		Monetary authorities[1][2]		General goverment[1]		Monetary financial institutions[1]		Other resident sectors	

(1) Sobre o conteúdo, ver notas no fim da publicação. / For information on coverage see notes at the end of this publication.
(2) A partir de Janeiro de 1999, inclui os activos e passivos face a residentes na Área do euro ou denominados em euros, os quais deixaram de ser considerados "Activos de reserva./ Since January 1999, it includes those assets and liabilities on euro area residents or denominated in euros, which can no longer be classifed as "Reserve assets".

C.2.7.2 OUTRO INVESTIMENTO
Autoridades monetárias[1][2], por tipo de instrumento
Valores líquidos

OTHER INVESTMENT
Monetary authorithies[1][2], by type of instrument
Net figures

Fonte / Source: Banco de Portugal

10^3 euros

		Activos			Passivos		
		Empréstimos / Numerário e depósitos			Empréstimos / Numerário e depósitos		
		De longo prazo	De curto prazo	Outros activos	De longo prazo	De curto prazo	Outros passivos
		1	2	3	4	5	6
98		0	-299	-85 624	0	756 763	0
99		0	-895 404	90	267 259	-495 225	-217
00		0	25 018	-23	221 945	4 755 062	-5 222
99	Ago	0	59 245	0	0	-1 611 950	0
	Set	0	99 105	0	0	-399 092	0
	Out	0	-39 317	0	0	-374 837	0
	Nov	0	-193 956	0	295 076	1 903 623	0
	Dez	0	154 785	0	-27 817	-2 225 723	0
00	Jan	0	-82 836	0	0	1 506 176	0
	Fev	0	102 870	0	61 153	1 785 097	0
	Mar	0	-62 877	0	47 070	945 989	0
	Abr	0	-154 463	0	231 372	-525 837	0
	Mai	0	81 396	0	288 577	-153 556	0
	Jun	0	56 895	-23	9 685	901 343	0
	Jul	0	-357 893	0	0	-483 591	0
	Ago	0	552 605	0	0	122 621	0
	Set	0	-339 128	0	0	-162 870	0
	Out	0	53 230	0	20 153	48 231	0
	Nov	0	-23 812	0	-436 065	1 459 563	0
	Dez	0	199 032	0	0	-688 103	-5 222
01	Jan	0	-396 416	0	0	1 573 578	0

	1	2	3	4	5	6
	Long-term	Short-term	Other assets	Long-term	Short-term	Other liabilities
	Loans / Currency and deposits			Loans / Currency and deposits		
	Assets			Liabilities		

(1) Sobre o conteúdo, ver notas no fim da publicação. / For information on coverage see notes at the end of this publication.
(2) A partir de Janeiro de 1999, inclui os activos e passivos face a residentes na Área do euro ou denominados em euros, os quais deixaram de ser considerados "Activos de reserva"./ Since January 1999, in includes those assets and liabilities on euro area residents or denominated in euros, which can no longer be classified as "Reserve assets".

C.2.7.3 OUTRO INVESTIMENTO
Administrações públicas[1], por tipo de instrumento
Valores líquidos

OTHER INVESTMENT
General government[1], by type of instrument
Net figures

Fonte / Source: Banco de Portugal

10^3 euros

		Activos				Passivos			
			Empréstimos / Numerário e depósitos				Empréstimos / Numerário e depósitos		
		Créditos comerciais	De longo prazo	De curto prazo	Outros activos	Créditos comerciais	De longo prazo	De curto prazo	Outros passivos
		1	2	3	4	5	6	7	8
98		0	337	-401	-123	0	-70 378	0	-8
99		0	-5 386	-6 850	260	0	-31 928	-6 955	0
00		0	-1 836	-9 419	-554	0	-14 490	-53 822	-1
99	Ago	0	-24	-2 497	0	0	-4 259	-23 323	0
	Set	0	552	-7 467	0	0	-3 873	-7 914	0
	Out	0	-94	-2 197	0	0	-5 144	30 728	0
	Nov	0	-131	-7 977	-68	0	18 674	116 304	0
	Dez	0	0	7 853	406	0	-12 661	-81 647	0
00	Jan	0	-11	-492	0	0	96 690	152 096	0
	Fev	0	-333	321	-5	0	-1 233	-220 591	-1
	Mar	0	-100	-3 532	-6	0	-2 193	-17 679	0
	Abr	0	-173	-520	0	0	-552	41 030	0
	Mai	0	-23	639	0	0	-6 623	60 304	0
	Jun	0	-134	-7 935	-38	0	-12 750	6 237	0
	Jul	0	-599	3 217	0	0	-58 984	-43 790	0
	Ago	0	-393	77	-20	0	-1 373	98 550	0
	Set	0	0	3 168	0	0	-1 485	-57 188	0
	Out	0	-264	-1 373	-29	0	-824	-36 339	0
	Nov	0	443	-4 485	-92	0	-8 660	1 692	0
	Dez	0	-249	1 495	-364	0	-16 504	-38 142	0
01	Jan	0	0	6 591	0	0	-1 080	346 736	-5

	1	2	3	4	5	6	7	8
	Trade credits	Long-term	Short-term	Other assets	Trade credits	Long-term	Short-term	Other liabilities
		Loans / Currency and deposits				Loans / Currency and deposits		
	Assets				Liabilities			

(1) Sobre o conteúdo, ver notas no fim da publicação. / For information on coverage see notes at the end of this publication.

C.2.7.4 OUTRO INVESTIMENTO
Instituições financeiras monetárias[1], por tipo de instrumento
Valores líquidos

OTHER INVESTMENT
Monetary financial institutions[1], by type of instrument
Net figures

Fonte / Source: Banco de Portugal

10^3 euros

		Activos			Passivos		
		Empréstimos / Numerário e depósitos			Empréstimos / Numerário e depósitos		
		De longo prazo	De curto prazo	Outros activos	De longo prazo	De curto prazo	Outros passivos
		1	2	3	4	5	6
98		-265 246	-3 172 808	-13 238	1 566 144	9 496 742	78 203
99		-1 719 386	2 567 118	-1 236	5 485 090	1 056 490	6 885
00		-3 025 702	-4 720 588	-86	5 857 504	13 702 136	143
99	Ago	-990 681	-1 209 665	-4	652 662	1 304 814	3
	Set	133 096	-1 234 025	-2	1 134 522	821 867	4
	Out	-900 413	-528 843	-24	1 166 578	-1 148 114	5
	Nov	79 587	-618 221	-1	12 307	-1 318 926	7 589
	Dez	58 345	2 023 112	-56	448 252	31 715	-197
00	Jan	-734 129	2 002 558	0	1 656 630	-2 038 220	0
	Fev	-438 659	-4 309 944	-1	-88 011	4 040 474	3
	Mar	-395 794	-169 024	-11	810 265	688 442	-2
	Abr	-502 009	3 093 594	-4	1 104 243	-269 814	7
	Mai	-165 102	-2 127 053	-3	-84 471	4 488 838	2
	Jun	1 033 075	-291 834	-6	1 282 648	-1 204 460	80
	Jul	240 649	-4 146 021	-41	-286 863	3 772 743	2
	Ago	-632 383	5 433 410	-14	-558 081	-2 368 151	1
	Set	1 018 789	-825 220	0	643 322	1 586 499	0
	Out	128 874	-1 042 552	-1	-217 439	915 383	47
	Nov	-920 416	-1 631 513	0	1 743 845	1 990 743	-1
	Dez	-1 658 597	-706 989	-4	-148 583	2 099 659	3
01	Jan	-933 154	1 331 804	0	1 896 245	-2 406 966	0

	1	2	3	4	5	6
	Long-term	Short-term	Other assets	Long-term	Short-term	Other liabilities
	Loans / Currency and deposits			Loans / Currency and deposits		
	Assets			Liabilities		

(1) Sobre o conteúdo, ver notas no fim da publicação. / For information on coverage see notes at the end of this publication.

C.2.7.5 OUTRO INVESTIMENTO
Outros sectores residentes, por tipo de instrumento
Valores líquidos

OTHER INVESTMENT
Other resident sectors, by type of instrument
Net figures

Fonte / Source: Banco de Portugal

10^3 euros

		Activos				Passivos			
			Empréstimos / Numerário e depósitos				Empréstimos / Numerário e depósitos		
		Créditos comerciais	De longo prazo	De curto prazo	Outros activos	Créditos comerciais	De longo prazo	De curto prazo	Outros passivos
		1	2	3	4	5	6	7	8
98		-121 709	3 239	-3 079 545	7 514	110 751	364 945	217 044	24 752
99		-130 705	-1 940	-1 184 961	-1 760	126 055	72 270	-788 940	2 340
00		-141 645	-14 750	-1 808 788	-779	140 332	472 553	-7 636	-3 672
99	Ago	-6 850	318	-162 861	-491	7 629	200	420 369	-486
	Set	-11 032	21	17 229	-898	10 613	-94 932	-59 217	-390
	Out	-11 929	522	768 051	-1 463	11 305	96 408	-523 163	-387
	Nov	-11 031	-542	-414 920	-1 126	11 000	16 624	-36 348	-35
	Dez	-11 181	-65	-353 900	1 901	10 761	-30 572	41 297	25
00	Jan	-11 129	-2 105	-91 374	-428	10 243	-58 217	-117 488	556
	Fev	-11 099	-977	-402 072	-397	11 180	74 469	-194 399	151
	Mar	-12 913	-621	-292 879	-68	12 440	39 908	1 068	239
	Abr	-12 178	-408	-283 662	470	12 216	10 836	-31 391	51
	Mai	-12 010	1 008	-946 414	715	11 960	88 550	332 454	-254
	Jun	-11 922	-303	132 802	241	12 590	-34 000	-55 476	328
	Jul	-14 273	-1 406	-507 355	105	11 948	16 127	192 156	-70
	Ago	-7 389	-1 754	-483 985	-261	8 588	292 220	-4 167	269
	Set	-11 901	-8	583 721	-420	11 947	-218 498	-77 381	-474
	Out	-12 868	-33	-401 471	523	12 726	-88 690	-77 425	-1 682
	Nov	-11 900	-118	-117 022	-570	12 382	433 258	-490 443	-187
	Dez	-12 062	-8 025	1 000 924	-689	12 113	-83 409	514 856	-2 599
01	Jan	-12 005	-46	250 927	-71	11 530	34 098	306 211	1 432

	1	2	3	4	5	6	7	8
	Trade credits	Long-term	Short-term	Other assets	Trade credits	Long-term	Short-term	Other liabilities
		Loans / Currency and deposits				Loans / Currency and deposits		
	Assets				Liabilities			

C.2.8 ACTIVOS DE RESERVA[1]
Valores líquidos

RESERVE ASSETS
Net figures

Fonte / Source: Banco de Portugal

10^3 euros

		Total	Ouro monetário	Direitos de saque especiais	Posição de reserva no FMI	Activos cambiais[2]				Outros activos
						Total	Numerário e depósitos	Títulos	Derivados financeiros	
		1	2	3	4	5	6	7	8	9
98		-478 477	-993 707	-22 790	-160 932	698 952	3 501 776	-2 802 824	0	0
99		-287 451	143 620	77 142	153 732	-661 945	191 123	-855 317	2 249	0
00		-417 372	-269	-9 161	61 685	-469 627	-202 876	-275 398	8 647	0
99	Ago	-58 157	0	-3 373	133 142	-187 925	-556 388	368 462	0	0
	Set	-139 556	-22	0	0	-139 535	52 665	-192 200	0	0
	Out	-71 737	-57	0	0	-71 680	372 215	-443 895	0	0
	Nov	-149 279	-124	-2 746	16 260	-162 669	-269 571	106 902	0	0
	Dez	204 753	-150	-2 888	-14 631	222 422	633 284	-413 110	2 249	0
00	Jan	-227 048	-54	0	0	-226 994	-309 503	80 961	1 547	0
	Fev	-39 828	-51	-2 960	-3 107	-33 710	-102 759	69 388	-338	0
	Mar	199 847	-115	0	195	199 767	-137 964	336 960	771	0
	Abr	-12 267	0	0	0	-12 267	307 364	-319 908	277	0
	Mai	68 140	0	-3 246	27 274	44 113	67 310	-23 522	324	0
	Jun	182 937	0	0	17 206	165 731	58 288	106 847	596	0
	Jul	-121 866	-1	0	-17 830	-104 035	25 314	-129 349	0	0
	Ago	-169 815	-38	-3 390	17 809	-184 195	-240 085	54 763	1 126	0
	Set	26 866	0	0	1 764	25 102	251 093	-226 261	269	0
	Out	-5 021	-5	6	-3 674	-1 348	-269 355	265 949	2 058	0
	Nov	85 777	-5	-3 607	8 279	81 110	359 427	-280 059	1 742	0
	Dez	-405 095	0	4 036	13 769	-422 901	-212 006	-211 168	273	0
01	Jan	-122 563	0	0	-30 831	-91 732	-25 545	-67 290	1 103	0

	1	2	3	4	5	6	7	8	9
	Total	Monetary gold	Special drawing rights	Reserve position in the IMF	Total	Currency and deposits	Securities	Financial derivatives	Other assets
					Foreign exchange[2]				

(1) A partir de Janeiro de 1999 são considerados activos de reserva apenas os activos do Banco de Portugal face a não residentes da área do euro e denominados em moedas de países fora desta área, havendo lugar a uma quebra de série. / From January 1999 onwards, reserve assets include only Banco de Portugal claims on non- euro area residents denominated in non-euro area currencies, thus implying a break in the series.
(2) A partir de Janeiro 1999, inclui apenas os activos sobre não residentes na área do euro em moedas de países fora da área do euro. / From January 1999 onwards, includes only assets on non-euro area residents in non-euro area currencies.

C.2.8 ACTIVOS DE RESERVA[1]
Valores líquidos

RESERVE ASSETS[1]
Net figures

Fonte / Source: Banco de Portugal

10^6 escudos

		Total	Ouro monetário	Direitos de saque especiais	Posição de reserva no FMI	Activos cambiais [2]				Outros activos
						Total	Numerário e depósitos	Títulos	Derivados financeiros	
		1	2	3	4	5	6	7	8	9
98		-95 926	-199 220	-4 569	-32 264	140 127	702 043	-561 916	0	0
99		-57 629	28 793	15 466	30 820	-132 708	38 317	-171 476	451	0
00		-83 676	-54	-1 837	12 367	-94 152	-40 673	-55 212	1 734	0
99	Ago	-11 659	0	-676	26 693	-37 676	-111 546	73 870	0	0
	Set	-27 979	-4	0	0	-27 974	10 558	-38 533	0	0
	Out	-14 382	-11	0	0	-14 371	74 622	-88 993	0	0
	Nov	-29 928	-25	-551	3 260	-32 612	-54 044	21 432	0	0
	Dez	41 049	-30	-579	-2 933	44 592	126 962	-82 821	451	0
00	Jan	-45 519	-11	0	0	-45 508	-62 050	16 231	310	0
	Fev	-7 985	-10	-594	-623	-6 758	-20 601	13 911	-68	0
	Mar	40 066	-23	0	39	40 050	-27 659	67 554	155	0
	Abr	-2 459	0	0	0	-2 459	61 621	-64 136	56	0
	Mai	13 661	0	-651	5 468	8 844	13 494	-4 716	65	0
	Jun	36 676	0	0	3 449	33 226	11 686	21 421	120	0
	Jul	-24 432	0	0	-3 575	-20 857	5 075	-25 932	0	0
	Ago	-34 045	-8	-680	3 570	-36 928	-48 133	10 979	226	0
	Set	5 386	0	0	354	5 032	50 340	-45 361	54	0
	Out	-1 007	-1	1	-737	-270	-54 001	53 318	413	0
	Nov	17 197	-1	-723	1 660	16 261	72 059	-56 147	349	0
	Dez	-81 214	0	809	2 760	-84 784	-42 503	-42 335	55	0
01	Jan	-24 572	0	0	-6 181	-18 391	-5 121	-13 490	221	0

	1	2	3	4	5	6	7	8	9
	Total	Monetary gold	Special drawing rights	Reserve position in the IMF	Total	Currency and deposits	Securities	Financial derivatives	Other assets
					Foreign exchange[2]				

(1)A partir de Janeiro de 1999 são considerados activos de reserva apenas os activos do Banco de Portugal face a não residentes da área do euro e denominados em moedas de países fora desta área, havendo lugar a uma quebra de série . / From January 1999 onwards reserve assets include only Banco de Portugal claims on non-euro area residents denominated in non-euro area currencies, thus implying a break in the series.
(2) A partir de Janeiro de 1999, inclui apenas activos sobre não residentes na área do euro em moedas de países fora da área do euro. / From January 1999 onwards, includes only assets on non-euro area residents in non-euro area currencies.

C.2.8 ACTIVOS DE RESERVA[1]
Valores líquidos

RESERVE ASSETS[1]
Net figures

Fonte / Source: Banco de Portugal

10^3 dólares

		Total	Ouro monetário	Direitos de saque especiais	Posição de reserva no FMI	Activos cambiais[2]				Outros activos
						Total	Numerário e depósitos	Títulos	Derivados financeiros	
		1	2	3	4	5	6	7	8	9
98		-494 061	-1 164 919	-25 295	-174 292	870 445	4 173 773	-3 303 328	0	0
99		-271 817	166 773	87 437	167 052	-693 078	189 975	-885 327	2 274	0
00		-391 794	-260	-8 379	55 362	-438 518	-227 518	-218 851	7 852	0
99	Ago	-61 670	0	-3 577	141 183	-199 276	-589 994	390 718	0	0
	Set	-146 548	-23	0	0	-146 525	55 304	-201 829	0	0
	Out	-76 801	-61	0	0	-76 741	398 494	-475 234	0	0
	Nov	-154 325	-128	-2 839	16 809	-168 167	-278 682	110 515	0	0
	Dez	207 005	-151	-2 920	-14 792	224 869	640 250	-417 655	2 274	0
00	Jan	-230 159	-55	0	0	-230 104	-313 743	82 071	1 568	0
	Fev	-39 167	-50	-2 911	-3 056	-33 150	-101 054	68 236	-332	0
	Mar	192 712	-111	0	188	192 635	-133 038	324 930	743	0
	Abr	-11 617	0	0	0	-11 617	291 074	-302 953	262	0
	Mai	61 735	0	-2 941	24 710	39 966	60 983	-21 311	294	0
	Jun	173 644	0	0	16 332	157 312	55 327	101 419	566	0
	Jul	-114 517	-1	0	-16 755	-97 761	23 788	-121 549	0	0
	Ago	-153 530	-34	-3 065	16 101	-166 531	-217 061	49 511	1 018	0
	Set	23 430	0	0	1 539	21 891	218 978	-197 322	235	0
	Out	-4 294	-4	5	-3 142	-1 153	-230 352	227 439	1 760	0
	Nov	73 459	-5	-3 089	7 090	69 463	307 813	-239 843	1 492	0
	Dez	-363 492	0	3 622	12 355	-379 469	-190 233	-189 481	245	0
01	Jan	-115 001	0	0	-28 929	-86 072	-23 969	-63 138	1 035	0

	1	2	3	4	5	6	7	8	9
	Total	Monetary gold	Special drawing rights	Reserve position in the IMF	Total	Currency and deposits	Securities	Financial derivatives	Other assets
					Foreign exchange[2]				

(1) A partir de Janeiro de 1999 são considerados activos de reserva apenas os activos do Banco de Portugal face a não residentes da área do euro e denominados em moedas de países fora desta área, havendo lugar a uma quebra de série . / From January 1999 onwards, reserve assets include only Banco de Portugal claims on non- euro area residents denominated in non-euro area currencies, thus implying a break in the series.
(2) A partir de Janeiro de 1999 inclui apenas activos sobre não residentes na área do euro em moedas de países fora da área do euro. / From January 1999 onwards, includes only assets on non-euro area residents in non-euro area currencies.

C.3.1 POSIÇÃO DE INVESTIMENTO INTERNACIONAL — INTERNATIONAL INVESTMENT POSITION

Principais componentes — Main items

Fonte / Source: Banco de Portugal

10^3 euros

		Total	Investimento directo[1]			Investimento de carteira			Derivados financeiros[3]	Outro investimento[4]			Activos de reserva
			Total	De Portugal no exterior	Do exterior em Portugal	Total	Activos[2]	Passivos		Total	Activos	Passivos	
		1	2	3	4	5	6	7	8	9	10	11	12
96	Mar	-6 669 966	-11 880 237	2 521 242	14 401 479	-4 807 582	11 834 115	16 641 697	320 504	-7 071 251	30 933 610	38 004 862	16 768 599
	Jun	-8 033 804	-12 011 691	2 668 426	14 680 117	-4 635 007	12 167 613	16 802 619	320 550	-9 176 401	29 231 877	38 408 278	17 468 745
	Set	-8 297 650	-12 405 309	2 887 640	15 292 949	-5 963 721	12 334 599	18 298 321	321 684	-7 294 313	32 041 796	39 336 109	17 044 008
	Dez	-8 436 816	-12 417 029	3 086 349	15 503 378	-4 422 651	13 302 941	17 725 593	343 353	-8 909 330	31 764 098	40 673 427	16 968 841
97	Mar	-8 769 167	-13 314 262	3 309 228	16 623 490	-5 257 186	14 959 471	20 216 657	348 663	-8 157 843	37 038 500	45 196 344	17 611 461
	Jun	-13 310 687	-14 244 234	3 854 595	18 098 828	-13 155 281	15 093 094	28 248 375	370 947	-4 232 559	43 422 272	47 654 831	17 950 440
	Set	-12 081 126	-14 646 212	4 016 568	18 662 780	-14 885 741	17 438 604	32 324 345	356 843	-540 792	49 619 404	50 160 195	17 634 776
	Dez	-15 781 807	-12 690 897	4 945 957	17 636 854	-15 426 218	18 398 360	33 824 578	363 139	-6 620 882	46 748 834	53 369 716	18 593 051
98	Mar	-19 879 196	-12 595 954	5 430 621	18 026 576	-18 792 285	21 401 228	40 193 513	364 769	-7 944 549	47 823 686	55 768 235	19 088 822
	Jun	-20 915 636	-12 328 954	6 402 374	18 731 328	-16 618 291	22 622 190	39 240 481	325 308	-11 076 850	46 090 335	57 167 185	18 783 152
	Set	-18 107 942	-13 821 731	6 645 850	20 467 581	-15 105 433	23 415 293	38 520 726	315 044	-8 279 568	51 806 645	60 086 213	18 783 746
	Dez	-21 757 876	-13 059 934	7 923 500	20 983 434	-15 808 782	24 416 991	40 225 773	247 930	-11 652 778	52 947 154	64 599 932	18 515 688
99	Mar	-21 270 663	-12 864 974	8 520 520	21 385 495	-5 647 758	36 491 921	42 139 679	148 286	-15 114 274	54 428 230	69 542 505	12 208 057
	Jun	-25 108 959	-13 781 146	7 909 985	21 691 130	-7 197 549	37 322 936	44 520 485	201 129	-16 997 345	54 483 650	71 480 995	12 665 951
	Set	-26 636 366	-11 785 545	10 122 520	21 908 065	-10 457 792	38 368 311	48 826 102	128 463	-17 882 507	56 621 057	74 503 563	13 361 014
	Dez	-26 059 683	-11 157 554	11 077 861	22 235 414	-12 511 380	39 022 398	51 533 778	210 265	-16 636 065	57 752 054	74 388 119	14 035 051
00	Mar	-29 107 833	-10 184 690	12 433 646	22 618 336	-11 566 350	42 774 354	54 340 704	175 920	-22 100 666	62 303 676	84 404 342	14 567 952
	Jun	-30 987 894	-10 398 350	12 944 452	23 342 802	-7 405 424	45 453 577	52 859 001	236 718	-27 975 195	62 490 818	90 466 013	14 554 356
	Set	-33 514 849	-11 541 201	13 733 813	25 275 014	-6 811 455	46 168 790	52 980 245	445 186	-31 403 997	63 488 482	94 892 479	15 796 618
	Dez	-33 088 117	-8 201 786	17 608 373	25 810 158	-7 400 740	47 896 545	55 297 285	354 922	-33 129 616	67 538 057	100 667 673	15 289 103

	1	2	3	4	5	6	7	8	9	10	11	12
	Total	Total	Portuguese investment abroad	Foreign investment in Portugal	Total	Assets[2]	Liabilities	Financial derivatives[3]	Total	Assets	Liabilities	Reserve assets
		Direct investment[1]			Portfolio investment				Other investment[4]			

(1) Estimativas trimestrais calculadas pelo Banco de Portugal com base na acumulação de fluxos mensais e nos últimos dados anuais obtidos através dos Inquéritos ao Investimento Directo. / Quarterly estimates by Banco de Portugal based on the available monthly figures on transactions and on the available annual figures obtained from the Direct Investment Surveys.
(2) Estimativas trimestrais calculadas pelo Banco de Portugal com base na acumulação de fluxos mensais e nos últimos dados anuais obtidos através do "Inquérito ao stock de títulos estrangeiros na posse de residentes"./ Quarterly estimates by Banco de Portugal based on the available monthly figures on transactions and on the available annual figures obtained from the "Survey on stocks of foreign securities held by residents".
(3) Valores líquidos. / Net figures.
(4) Inclui, em algumas componentes, estimativas trimestrais calculadas pelo Banco de Portugal com base na acumulação de fluxos mensais. / For some items includes estimates by Banco de Portugal based on accummulation of monthly flows.

C.3.1 POSIÇÃO DE INVESTIMENTO INTERNACIONAL — INTERNATIONAL INVESTMENT POSITION

Principais componentes — Main items

Fonte / Source: Banco de Portugal

10^6escudos

		Total	Investimento directo[1]			Investimento de carteira			Derivados financeiros[3]	Outro investimento[4]			Activos de reserva
			Total	De Portugal no exterior	Do exterior em Portugal	Total	Activos[2]	Passivos		Total	Activos	Passivos	
		1	2	3	4	5	6	7	8	9	10	11	12
96	Mar	-1 337 208	-2 381 774	505 464	2 887 237	-963 834	2 372 527	3 336 361	64 255	-1 417 659	6 201 632	7 619 291	3 361 802
	Jun	-1 610 633	-2 408 128	534 971	2 943 099	-929 235	2 439 387	3 368 623	64 265	-1 839 703	5 860 465	7 700 168	3 502 169
	Set	-1 663 530	-2 487 041	578 920	3 065 961	-1 195 619	2 472 865	3 668 484	64 492	-1 462 378	6 423 803	7 886 182	3 417 017
	Dez	-1 691 430	-2 489 391	618 757	3 108 148	-886 662	2 667 000	3 553 662	68 836	-1 786 160	6 368 130	8 154 290	3 401 947
97	Mar	-1 758 060	-2 669 270	663 441	3 332 711	-1 053 971	2 999 105	4 053 076	69 901	-1 635 501	7 425 553	9 061 053	3 530 781
	Jun	-2 668 553	-2 855 712	772 777	3 628 489	-2 637 397	3 025 894	5 663 291	74 368	-848 552	8 705 384	9 553 936	3 598 740
	Set	-2 422 048	-2 936 302	805 250	3 741 552	-2 984 323	3 496 126	6 480 449	71 541	-108 419	9 947 797	10 056 216	3 535 455
	Dez	-3 163 968	-2 544 296	991 575	3 535 872	-3 092 679	3 688 540	6 781 219	72 803	-1 327 368	9 372 300	10 699 667	3 727 572
98	Mar	-3 985 421	-2 525 262	1 088 742	3 614 004	-3 767 515	4 290 561	8 058 076	73 130	-1 592 739	9 587 788	11 180 527	3 826 965
	Jun	-4 193 208	-2 471 733	1 283 561	3 755 294	-3 331 668	4 535 342	7 867 010	65 218	-2 220 709	9 240 282	11 460 992	3 765 684
	Set	-3 630 317	-2 771 008	1 332 373	4 103 382	-3 028 367	4 694 345	7 722 712	63 161	-1 659 904	10 386 300	12 046 204	3 765 803
	Dez	-4 362 063	-2 618 282	1 588 519	4 206 801	-3 169 376	4 895 167	8 064 544	49 706	-2 336 172	10 614 951	12 951 124	3 712 062
99	Mar	-4 264 385	-2 579 196	1 708 211	4 287 407	-1 132 274	7 315 973	8 448 247	29 729	-3 030 140	10 911 880	13 942 020	2 447 496
	Jun	-5 033 894	-2 762 872	1 585 810	4 348 681	-1 442 979	7 482 577	8 925 556	40 323	-3 407 662	10 922 991	14 330 653	2 539 295
	Set	-5 340 112	-2 362 790	2 029 383	4 392 173	-2 096 599	7 692 156	9 788 755	25 755	-3 585 121	11 351 503	14 936 623	2 678 643
	Dez	-5 224 497	-2 236 889	2 220 912	4 457 800	-2 508 307	7 823 288	10 331 595	42 154	-3 335 232	11 578 247	14 913 479	2 813 775
00	Mar	-5 835 597	-2 041 847	2 492 722	4 534 569	-2 318 845	8 575 488	10 894 333	35 269	-4 430 786	12 490 766	16 921 551	2 920 612
	Jun	-6 212 515	-2 084 682	2 595 130	4 679 812	-1 484 654	9 112 624	10 597 278	47 458	-5 608 523	12 528 284	18 136 807	2 917 886
	Set	-6 719 124	-2 313 803	2 753 382	5 067 185	-1 365 574	9 256 011	10 621 586	89 252	-6 295 936	12 728 298	19 024 234	3 166 938
	Dez	-6 633 572	-1 644 310	3 530 162	5 174 472	-1 483 715	9 602 395	11 086 110	71 155	-6 641 892	13 540 165	20 182 056	3 065 190

	1	2	3	4	5	6	7	8	9	10	11	12
	Total	Total	Portuguese investment abroad	Foreign investment in Portugal	Total	Assets[2]	Liabilities	Financial derivatives[3]	Total	Assets	Liabilities	Reserve assets
		Direct investment[1]			Portfolio investment				Other investment[4]			

(1) Estimativas trimestrais calculadas pelo Banco de Portugal com base na acumulação de fluxos mensais e nos últimos dados anuais obtidos através dos Inquéritos ao Investimento Directo. / Quarterly estimates by Banco de Portugal based on the available monthly figures on transactions and on the available annual figures obtained from the Direct Investment Surveys.
(2) Estimativas trimestrais calculadas pelo Banco de Portugal com base na acumulação de fluxos mensais e nos últimos dados anuais obtidos através do "Inquérito ao stock de títulos estrangeiros na posse de residentes". Quarterly estimates by Banco de Portugal based on the available monthly figures on transactions and on the available annual figures obtained from the "Survey on stocks of foreign securities held by residents".
(3) Valores líquidos. / Net figures.
(4) Inclui, em algumas componentes, estimativas trimestrais calculadas pelo Banco de Portugal com base na acumulação de fluxos mensais. / For some items includes estimates by Banco de Portugal based on accummulation of monthly flows.

C.3.1 POSIÇÃO DE INVESTIMENTO INTERNACIONAL
Principais componentes

INTERNATIONAL INVESTMENT POSITION
Main items

Fonte / Source: Banco de Portugal

10^3 dólares

		Total	Investimento directo[1]			Investimento de carteira			Derivados financeiros[3]	Outro investimento[4]			Activos de reserva
			Total	De Portugal no exterior	Do exterior em Portugal	Total	Activos[2]	Passivos		Total	Activos	Passivos	
		1	2	3	4	5	6	7	8	9	10	11	12
96	Mar	-8 771 454	-15 623 310	3 315 602	18 938 913	-6 322 293	15 562 657	21 884 950	421 485	-9 299 171	40 679 778	49 978 948	22 051 836
	Jun	-10 281 927	-15 372 958	3 415 140	18 788 098	-5 932 034	15 572 512	21 504 547	410 251	-11 744 261	37 411 921	49 156 182	22 357 077
	Set	-10 710 268	-16 012 266	3 727 248	19 739 513	-7 697 728	15 920 997	23 618 725	415 216	-9 415 201	41 358 242	50 773 442	21 999 709
	Dez	-10 815 805	-15 918 347	3 956 629	19 874 976	-5 669 738	17 054 067	22 723 805	440 171	-11 421 557	40 720 848	52 142 406	21 753 666
97	Mar	-10 398 538	-15 788 143	3 924 106	19 712 249	-6 234 007	17 739 044	23 973 051	413 447	-9 673 627	43 920 509	53 594 136	20 883 792
	Jun	-15 158 617	-16 221 768	4 389 730	20 611 498	-14 981 635	17 188 475	32 170 111	422 446	-4 820 167	49 450 608	54 270 776	20 442 508
	Set	-13 466 447	-16 325 668	4 477 141	20 802 808	-16 592 662	19 438 258	36 030 921	397 762	-602 803	55 309 173	55 911 976	19 656 925
	Dez	-17 258 699	-13 878 536	5 408 809	19 287 345	-16 869 833	20 120 114	36 989 947	397 122	-7 240 477	51 123 680	58 364 157	20 333 025
98	Mar	-21 069 382	-13 350 085	5 755 758	19 105 843	-19 917 396	22 682 539	42 599 935	386 608	-8 420 196	50 686 933	59 107 129	20 231 687
	Jun	-22 650 565	-13 351 628	6 933 444	20 285 071	-17 996 760	24 498 676	42 495 436	352 292	-11 995 663	49 913 478	61 909 141	20 341 194
	Set	-21 116 190	-16 117 916	7 749 916	23 867 833	-17 614 877	27 305 244	44 920 121	367 381	-9 655 041	60 413 212	70 068 254	21 904 264
	Dez	-25 386 067	-15 237 717	9 244 768	24 482 484	-18 444 944	28 488 597	46 933 542	289 273	-13 595 914	61 776 250	75 372 164	21 603 234
99	Mar	-22 848 919	-13 819 539	9 152 732	22 972 271	-6 066 814	39 199 574	45 266 388	159 289	-16 235 734	58 466 734	74 702 468	13 113 879
	Jun	-25 932 537	-14 233 169	8 169 433	22 402 602	-7 433 630	38 547 133	45 980 763	207 726	-17 554 860	56 270 721	73 825 581	13 081 396
	Set	-28 407 722	-12 569 301	10 795 682	23 364 983	-11 153 249	40 919 857	52 073 107	137 006	-19 071 718	60 386 436	79 458 155	14 249 540
	Dez	-26 179 558	-11 208 879	11 128 819	22 337 698	-12 568 933	39 201 902	51 770 835	211 233	-16 712 591	58 017 715	74 730 306	14 099 613
00	Mar	-27 806 696	-9 729 428	11 877 855	21 607 283	-11 049 327	40 862 315	51 911 643	168 057	-21 112 753	59 518 665	80 631 418	13 916 756
	Jun	-29 612 029	-9 936 662	12 369 718	22 306 380	-7 076 623	43 435 435	50 512 058	226 208	-26 733 094	59 716 222	86 449 316	13 908 142
	Set	-29 375 788	-10 115 870	12 037 696	22 153 567	-5 970 245	40 466 976	46 437 221	390 206	-27 525 625	55 647 697	83 173 322	13 845 747
	Dez	-30 788 522	-7 631 769	16 384 606	24 016 375	-6 886 395	44 567 778	51 454 173	330 255	-30 827 137	62 844 223	93 671 360	14 226 524

	1	2	3	4	5	6	7	8	9	10	11	12
	Total	Total	Portuguese investment abroad	Foreign investment in Portugal	Total	Assets[2]	Liabilities	Financial derivatives[3]	Total	Assets	Liabilities	Reserve assets
		Direct investment[1]			Portfolio investment				Other investment[4]			

(1) Estimativas trimestrais calculadas pelo Banco de Portugal com base na acumulação de fluxos mensais e nos últimos dados anuais obtidos através dos Inquéritos ao Investimento Directo. / Quarterly estimates by Banco de Portugal based on the available monthly figures on transactions and on the available annual figures obtained from the Direct Investment Surveys.
(2) Estimativas trimestrais calculadas pelo Banco de Portugal com base na acumulação de fluxos mensais e nos últimos dados anuais obtidos através do "Inquérito ao stock de títulos estrangeiros na posse de residentes"./ Quarterly estimates by Banco de Portugal based on the available monthly figures on transactions and on the available annual figures obtained from the "Survey on stocks of foreign securities held by residents".
(3) Valores líquidos. / Net figures.
(4) Inclui, em algumas componentes, estimativas trimestrais calculadas pelo Banco de Portugal com base na acumulação de fluxos mensais. / For some items includes estimates by Banco de Portugal based on accummulation of monthly flows.

C.3.2 INVESTIMENTO DIRECTO[1]
Por tipo de operação
Posições em fim de período

DIRECT INVESTMENT[1]
By type of operation
End-of-period positions

Fonte / Source: Banco de Portugal

10^3 euros

		De Portugal no exterior					Do exterior em Portugal				
		Total	No capital de empresas e lucros reinvestidos		Outros capitais		Total	No capital de empresas e lucros reinvestidos		Outros capitais	
			Disponibilidades sobre afiliadas	Responsabilidades sobre afiliadas	Disponibilidades sobre afiliadas	Responsabilidades sobre afiliadas		Disponibilidades sobre investidores directos	Responsabilidades face a investidores directos	Disponibilidades sobre investidores directos	Responsabilidades face a investidores directos
		1	2	3	4	5	6	7	8	9	10
96	Mar	2 521 242	2 137 583	10 383	564 033	169 991	14 401 479	59 759	11 901 569	279 670	2 839 338
	Jun	2 668 426	2 242 736	10 383	604 404	168 331	14 680 117	59 759	12 115 911	312 166	2 936 131
	Set	2 887 640	2 436 674	10 383	626 871	165 522	15 292 949	59 759	12 679 404	336 905	3 010 208
	Dez	3 086 349	2 629 964	10 931	630 371	163 055	15 503 378	60 010	12 980 729	355 388	2 938 047
97	Mar	3 309 228	2 745 096	9 752	737 978	164 094	16 623 490	59 594	14 155 105	417 383	2 945 362
	Jun	3 854 595	3 345 500	9 561	808 287	289 632	18 098 828	78 179	15 789 927	562 737	2 949 816
	Set	4 016 568	3 619 126	8 810	947 624	541 371	18 662 780	62 804	16 491 405	535 496	2 769 675
	Dez	4 945 957	4 501 543	8 021	998 480	546 045	17 636 854	78 161	15 948 557	665 481	2 431 940
98	Mar	5 430 621	4 891 628	6 191	1 177 783	632 600	18 026 576	114 046	16 455 391	731 207	2 416 438
	Jun	6 402 374	6 236 681	4 403	1 180 186	1 010 090	18 731 328	149 864	16 426 657	818 044	3 272 579
	Set	6 645 850	6 551 110	3 983	1 956 699	1 857 976	20 467 581	185 662	18 249 602	866 277	3 269 919
	Dez	7 923 500	7 593 741	3 602	3 274 988	2 941 627	20 983 434	221 461	18 497 829	967 821	3 674 887
99	Mar	8 520 520	8 189 451	3 602	3 163 685	2 829 014	21 385 495	221 242	18 800 372	943 632	3 749 996
	Jun	7 909 985	7 414 787	2 327	3 355 983	2 858 459	21 691 130	221 021	19 079 643	943 143	3 775 651
	Set	10 122 520	8 818 580	2 124	3 794 480	2 488 416	21 908 065	220 802	19 383 441	1 037 272	3 782 698
	Dez	11 077 861	9 094 778	2 072	4 420 723	2 435 569	22 235 414	220 583	19 678 281	1 332 022	4 109 738
00	Mar	12 433 646	10 445 200	1 937	4 600 138	2 609 755	22 618 336	228 973	19 794 302	1 264 589	4 317 596
	Jun	12 944 452	11 912 208	1 991	4 764 030	3 729 795	23 342 802	228 894	20 158 126	1 097 906	4 511 476
	Set	13 733 813	12 217 542	1 991	5 087 736	3 569 474	25 275 014	233 609	21 845 513	1 165 311	4 828 422
	Dez	17 608 373	15 915 165	1 991	5 201 449	3 506 250	25 810 158	233 135	22 222 846	1 369 484	5 189 931

	1	2	3	4	5	6	7	8	9	10
	Total	Claims on affiliated enterprises	Liabilities to affiliated enterprises	Claims on affiliated enterprises	Liabilities to affiliated enterprises	Total	Claims on direct investors	Liabilities to direct investors	Claims on direct investors	Liabilities to direct investors
		Equity capital and reinvested earnings		Other capital			Equity capital and reinvested earnings		Other capital	
	Portuguese investment abroad					Foreign investment in Portugal				

(1) Estimativas trimestrais calculadas pelo Banco de Portugal com base na acumulação de fluxos mensais e nos últimos dados anuais obtidos através dos Inquéritos ao Investimento Directo. / Quarterly estimates by Banco de Portugal based on the available monthly figures on transactions and on the available annual figures obtained from the Direct Investment Surveys.

C.3.3.1 INVESTIMENTO DE CARTEIRA - ACTIVOS[1]

Por tipo de instrumento e por sector institucional do investidor residente
Posições em fim de período

PORTFOLIO INVESTMENT - ASSETS[1]

By type of instrument and institutional sector of the resident investor
End-of-period positions

Fonte: Banco de Portugal

10^3 euros

		Total	Títulos de participação no capital[2]				Obrigações[3]				Instrumentos do mercado monetário[4]			
			Autoridades monetárias[5][6]	Administrações públicas[5]	Instituições financeiras monetárias[5]	Outros sectores residentes	Autoridades monetárias[5][6]	Administrações públicas[5]	Instituições financeiras monetárias[5]	Outros sectores residentes	Autoridades monetárias[5][6]	Administrações públicas[5]	Instituições financeiras monetárias[5]	Outros sectores residentes
		1	2	3	4	5	6	7	8	9	10	11	12	13
96	Mar	11 834 115	0	0	779 311	2 688 624	0	10 066	2 654 045	3 223 009	0	0	370 871	2 108 190
	Jun	12 167 613	0	0	778 751	2 563 459	0	11 311	3 325 686	3 354 351	0	0	454 657	1 679 398
	Set	12 334 599	0	0	960 588	2 509 092	0	14 017	3 276 174	3 537 191	0	0	424 669	1 612 869
	Dez	13 302 941	0	0	1 103 756	2 583 312	0	11 077	3 946 910	4 016 416	0	0	282 491	1 358 979
97	Mar	14 959 471	0	0	1 131 171	2 903 426	0	8 103	4 886 180	4 877 069	0	0	171 590	981 931
	Jun	15 093 094	0	0	1 212 950	3 254 750	0	8 879	4 496 539	5 587 232	0	0	135 100	397 644
	Set	17 438 604	0	0	1 271 180	3 038 643	0	2 571	5 266 960	7 364 658	0	0	122 449	372 142
	Dez	18 398 360	0	0	1 244 564	3 113 029	0	434	5 732 479	7 969 164	0	0	45 296	293 394
98	Mar	21 401 228	0	0	1 370 814	3 192 367	0	1 452	7 002 645	9 365 400	0	0	47 157	421 393
	Jun	22 622 190	0	255	1 500 290	3 250 945	0	443	7 251 314	10 061 727	0	0	102 439	454 776
	Set	23 415 293	0	256	1 502 197	3 386 933	0	9 524	7 180 184	10 647 724	0	0	202 191	486 284
	Dez	24 416 991	0	26	1 658 285	3 490 837	0	9 627	6 708 098	11 953 306	0	0	185 224	411 588
99	Mar	36 491 921	0	26	2 770 644	3 754 752	2 663 045	9 747	7 616 621	15 032 337	3 567 869	0	620 004	456 875
	Jun	37 322 936	0	12 544	3 094 756	4 265 551	3 230 386	9 929	6 321 050	16 662 757	2 978 051	0	286 892	461 018
	Set	38 368 311	0	12 600	3 128 273	4 456 285	2 739 008	241 593	6 180 932	17 093 916	3 517 225	35 148	395 506	567 825
	Dez	39 022 398	0	12 656	2 426 603	5 075 335	2 335 993	218 294	6 342 524	17 747 776	3 682 848	0	471 534	708 834
00	Mar	42 774 354	0	17 797	2 470 886	6 556 224	2 534 045	598 668	6 320 132	19 208 232	4 002 500	0	501 487	564 384
	Jun	45 453 577	0	18 255	2 501 815	6 341 273	2 237 398	659 678	5 445 105	22 611 423	4 578 870	0	496 043	563 716
	Set	46 168 790	0	32 345	2 817 275	6 596 829	2 540 556	662 185	6 741 254	21 442 647	4 225 751	3	530 028	579 917
	Dez	47 896 545	0	31 843	2 627 490	6 689 000	2 402 950	658 542	6 693 612	23 546 140	4 147 897	22	519 413	579 635

	1	2	3	4	5	6	7	8	9	10	11	12	13
	Total	Monetary authorities[5][6]	General government[5]	Monetary financial institutions[5]	Other resident sectors	Monetary authorities[5][6]	General government[5]	Monetary financial institutions[5]	Other resident sectors	Monetary authorities[5][6]	General government[5]	Monetary financial institutions[5]	Other resident sectors
		Equity securities[2]				Bonds and notes[3]				Money market instruments[4]			

(1)Estimativas trimestrais calculadas pelo Banco de Portugal com base na acumulação de fluxos mensais e nos últimos dados anuais obtidos através do "Inquérito ao stock de títulos estrangeiros na posse de residentes"./ Quarterly estimates by Banco de Portugal based on the available monthly figures on transactions and on the available annual figures obtained from the "Survey on stocks of foreign securities held by residents".
(2) Inclui, nomeadamente, acções, unidades de participação em fundos de investimento e outros títulos de participação no capital, como os *Depositary Receipts*. / Includes, namely, shares, stocks, investment trust units and other participation or similar documents, such as "Depositary Receipts".
(3) Inclui obrigações e outros títulos de dívida pública ou privada, tais como, certificados de depósito de prazo superior a um ano, títulos de participação e outros títulos de dívida de prazo superior a um ano . / Includes bonds and notes and public or private debt securities, such as negotiable certificates of deposit with maturities of more than one year, participation certificates and other securities with maturities of more than one year.
(4) Inclui, nomeadamente, bilhetes do Tesouro, papel comercial, certificados de depósito não superior a um ano e outros títulos de prazo não superior a um ano. / Includes, namely, Treasury bills, commercial paper, negociable certificates of deposit (with original maturities of one year or less) and other securities with maturities of one year or less.
(5) Sobre o conteúdo, ver notas no fim da publicação. / For information on coverage see notes at the end of this publication.
(6) A partir de Janeiro de 1999, inclui as aplicações em títulos em euros ou emitidos por residentes na Área do euro, as quais deixaram de ser consideradas "Activos de reserva"./ Since January 1999 it includes transactions on securities denominated in euros or issued by euro area residents, which can no longer be classified as "Reserve assets".

C.3.3.2 INVESTIMENTO DE CARTEIRA - PASSIVOS

Por tipo de instrumento e por sector institucional do emitente residente
Posições em fim de período

PORTFOLIO INVESTMENT- LIABILITIES

By type of instrument and institutional sector of the resident issuer
End-of-period positions

Fonte / Source: Banco de Portugal

10^3 euros

		Total	Títulos de participação no capital[1]		Obrigações[2]					Instrumentos do mercado monetário[3]					
			Instituições financeiras monetária[4]	Outros sectores residentes	Autoridades monetárias[4]	Administrações públicas[4]			Instituições financeiras monetárias[4]	Outros sectores residentes	Autoridades monetárias[4]	Administrações públicas[4]			Instituições financeiras monetárias[4]	Outros sectores residentes
						Total	Emissões no mercado interno	Emissões no mercado externo				Total	Emissões no mercado interno	Emissões no mercado externo		
		1	2	3	4	5	6	7	8	9	10	11	12	13	14	15
96	Mar	16 641 697	1 152 940	2 123 063	0	12 624 563	4 711 921	7 912 642	344 710	280 000	0	116 420	0	116 420	0	0
	Jun	16 802 619	1 221 052	3 112 215	0	11 832 540	3 007 478	8 825 061	347 089	288 958	0	765	0	765	0	0
	Set	18 298 321	1 215 977	3 197 890	0	13 124 341	4 370 914	8 753 427	356 909	243 773	0	132 502	0	132 502	0	26 928
	Dez	17 725 593	1 338 695	3 771 212	0	11 783 830	3 243 513	8 540 317	411 738	261 946	0	133 231	0	133 231	0	24 940
97	Mar	20 216 657	1 562 075	4 962 893	0	12 715 081	3 876 683	8 838 398	376 085	231 887	0	343 696	0	343 696	0	24 940
	Jun	28 248 375	2 185 272	6 780 289	0	13 404 721	3 676 485	9 728 235	5 253 500	238 113	0	309 246	0	309 246	0	77 235
	Set	32 324 345	2 687 724	7 251 917	0	16 226 064	6 078 031	10 148 033	5 375 841	268 185	0	391 031	0	391 031	8 929	114 653
	Dez	33 824 578	2 773 572	8 764 726	0	15 532 152	4 514 107	11 018 045	5 150 721	351 147	0	278 686	0	278 686	820 497	153 078
98	Mar	40 193 513	5 381 060	11 873 071	0	15 899 517	4 088 719	11 810 798	4 841 265	344 025	0	385 632	0	385 632	1 305 860	163 082
	Jun	39 240 481	4 514 537	12 297 621	0	16 391 160	4 249 225	12 141 935	4 621 271	337 754	0	26 709	0	26 709	875 847	175 582
	Set	38 520 726	4 346 012	9 576 992	0	19 042 094	6 473 408	12 568 686	4 306 371	391 315	0	2 901	0	2 901	680 415	174 625
	Dez	40 225 773	4 804 881	11 313 391	0	19 229 784	6 272 466	12 957 318	4 111 756	433 725	0	2 901	0	2 901	186 163	143 172
99	Mar	42 139 679	4 759 610	10 721 101	0	21 655 774	8 655 700	13 000 075	4 034 679	394 294	0	196 160	0	196 160	267 011	111 050
	Jun	44 520 485	4 624 684	10 566 231	0	24 516 360	11 351 288	13 165 072	3 961 806	418 905	0	4 263	0	4 263	317 187	111 050
	Set	48 826 102	4 709 851	11 382 036	0	27 258 681	14 128 439	13 130 242	3 861 159	423 841	0	4 263	0	4 263	1 080 211	106 062
	Dez	51 533 778	4 661 700	12 299 868	0	27 535 511	14 215 506	13 320 005	3 844 465	1 436 637	0	603 443	0	603 443	1 046 093	106 062
00	Mar	54 340 704	4 949 390	12 624 852	0	29 750 107	16 593 191	13 156 916	4 931 017	1 079 098	0	619 854	0	619 854	280 325	106 062
	Jun	52 859 001	4 586 347	10 260 068	0	31 133 925	18 241 743	12 892 182	4 205 638	1 081 221	0	177 194	0	177 194	1 308 546	106 062
	Set	52 980 245	6 278 573	10 788 672	0	29 651 755	15 575 918	14 075 837	3 920 845	1 107 306	0	163 602	0	163 602	963 431	106 062
	Dez	55 297 285	6 342 619	11 560 816	0	30 228 268	16 534 925	13 693 343	4 371 968	1 092 363	0	482 449	0	482 449	1 112 741	106 062

	1	2	3	4	5	6	7	8	9	10	11	12	13	14	15
	Total	Monetary financial institutions[4]	Other resident sectors	Monetary authorities[4]	Administrações públicas[4]			Monetary financial institutions[4]	Other resident sectors	Monetary authorities[4]	Administrações públicas[4]			Monetary financial institutions[4]	Other resident sectors
					Total	Issued in the domestic market	Issued in the external market				Total	Issued in the domestic market	Issued in the external market		
					General government[4]						General government[4]				
		Equity securities[1]		Bonds and notes[2]						Money market instruments[3]					

1) Inclui, nomeadamente, acções, unidades de participação em fundos de investimento e outros títulos de participação no capital, como os *Depositary Receipts*. / Includes, namely, shares, stocks, investment trust units and other participation or similar documents, such as "Depositary Receipts".
(2) Inclui obrigações e outros títulos de dívida pública ou privada, tais como, certificados de depósito de prazo superior a um ano, títulos de participação e outros títulos de dívida de prazo superior a um ano . / Includes bonds and notes and public or private debt securities, such as negotiable certificates of deposit with maturities of more than one year, participation certificates and other securities with maturities of more than one year.
(3) Inclui, nomeadamente, bilhetes do Tesouro, papel comercial, certificados de depósito não superior a um ano e outros títulos de prazo não superior a um ano. / Includes, namely, Treasury bills, commercial paper, negociable certificates of deposit (with original maturities of one year or less) and other securities with maturities of one year or less.

C.3.3.3 INVESTIMENTO DE CARTEIRA - PASSIVOS
Por tipo de investidor não residente
Posições em fim de período

PORTFOLIO INVESTMENT- LIABILITIES
By type of non-resident investor
End-of-period positions

Fonte / Source: Banco de Portugal

10^3 euros

		Instituições financeiras monetárias	Instituições financeiras não monetárias				Sociedades não financeiras	Particulares	Outros
			Outros intermediários financeiros e auxiliares financeiros			Sociedades de seguros e fundo de pensões			
			Fundos de investimento	Sociedades correctoras	Outros				
		1	2	3	4	5	6	7	8
96	Mar	9 198 371	2 967 063	992 218	66 662	2 835 976	556 297	13 744	11 366
	Jun	8 666 405	3 312 663	1 149 188	67 022	3 093 535	487 539	14 675	11 592
	Set	9 867 654	3 247 552	1 439 080	56 746	3 112 227	548 641	14 831	11 589
	Dez	9 315 501	3 184 618	1 611 584	58 798	3 043 781	491 421	19 012	877
97	Mar	11 457 929	3 291 271	1 548 638	67 800	3 223 331	607 597	19 656	435
	Jun	15 352 511	5 207 822	1 778 602	75 398	5 149 641	659 056	19 380	5 965
	Set	18 517 054	5 430 816	1 761 405	75 085	5 377 669	1 135 932	20 520	5 864
	Dez	19 762 804	5 980 603	1 244 728	68 490	5 841 231	702 850	218 342	5 530
98	Mar	24 702 437	6 537 036	1 530 481	42 367	6 283 344	870 691	213 748	13 410
	Jun	24 334 436	6 424 432	1 271 141	42 062	6 079 602	847 423	221 493	19 892
	Set	23 711 079	6 195 031	1 215 561	86 636	6 026 519	1 036 438	221 388	28 073
	Dez	25 597 659	6 056 972	1 211 035	109 102	5 917 937	1 043 606	256 822	32 641
99	Mar	27 449 540	6 157 661	680 462	83 926	6 019 292	1 479 640	227 077	42 080
	Jun	29 408 069	6 090 403	836 415	95 415	5 948 582	1 894 884	223 476	23 241
	Set	32 918 990	6 283 862	1 261 540	119 276	6 163 062	1 839 271	218 788	21 314
	Dez	33 865 575	6 927 235	1 814 345	84 760	6 755 930	1 855 839	211 100	18 994
00	Mar	35 643 026	6 850 036	2 130 666	989 158	6 699 757	1 508 637	468 261	51 164
	Jun	33 526 054	6 644 745	2 133 389	1 037 042	6 539 670	1 195 009	1 737 672	45 420
	Set	32 906 310	6 794 429	2 206 824	10 000	6 276 420	2 276 174	2 414 072	107 392
	Dez	34 347 734	6 895 532	2 164 341	6 453	6 708 158	2 650 257	2 472 004	63 893

	1	2	3	4	5	6	7	8
	Monetary financial institutions	Investment trusts	Brokers	Other	Insurance corporations and pension funds	Non-financial corporations	Private individuals	Other
		Other financial intermediaries and financial auxiliaries						
		Non-monetary financial institutions						

C.3.3.4 INVESTIMENTO DE CARTEIRA - PASSIVOS
Por zona económica e país de origem
Posições em fim de período

PORTFOLIO INVESTMENT - LIABILITIES
By economic area and country of origin
End-of-period positions

Fonte / Source: Banco de Portugal

10^3 euros

		OCDE													Off-shores	Resto do Mundo
		Total	União Europeia								Outros					
			Total	Área do euro					Reino Unido	Outros	EUA	Suíça	Outros			
				Total	Alemanha	Espanha	França	Outros								
		1	2	3	4	5	6	7	8	9	10	11	12	13	14
96	Mar	15 958 268	12 176 257	5 995 393	1 891 874	872 324	1 244 038	1 987 157	6 131 706	49 158	1 925 788	272 495	1 583 728	168 234	515 195
	Jun	16 127 225	11 815 014	6 087 236	1 868 094	579 969	1 683 662	1 955 510	5 678 722	49 056	2 370 559	342 984	1 598 668	165 259	510 136
	Set	17 685 467	13 256 993	5 949 686	1 864 633	372 361	1 673 174	2 039 519	7 262 455	44 851	2 502 778	340 779	1 584 917	151 562	461 292
	Dez	17 171 449	12 286 329	6 357 658	1 985 765	604 707	1 593 527	2 173 658	5 880 514	48 157	2 974 087	343 970	1 567 063	127 247	426 896
97	Mar	19 731 773	13 970 834	6 911 211	2 350 536	624 523	1 575 198	2 360 954	7 001 897	57 725	3 492 033	368 945	1 899 962	119 105	365 778
	Jun	27 746 460	20 935 959	7 967 039	2 445 796	773 104	1 928 098	2 820 041	12 900 519	68 401	4 272 846	474 563	2 063 092	135 118	366 797
	Set	31 827 451	24 550 589	9 511 596	3 014 145	889 267	2 081 735	3 526 449	14 962 651	76 343	4 588 729	553 667	2 134 466	116 062	380 832
	Dez	33 224 552	25 164 579	10 010 102	3 272 806	1 098 706	2 113 448	3 525 142	15 063 681	90 796	5 380 661	586 207	2 093 106	223 313	376 712
98	Mar	39 432 152	29 024 412	11 906 322	3 813 035	986 517	3 057 634	4 049 136	16 988 396	129 695	7 491 403	686 742	2 229 594	374 290	387 071
	Jun	38 381 890	28 645 200	12 330 654	3 921 282	932 129	2 992 591	4 484 652	16 196 523	118 023	6 931 640	681 369	2 123 681	472 948	385 642
	Set	37 715 430	28 992 554	14 745 110	5 577 674	922 555	3 664 411	4 580 470	14 122 030	125 415	6 005 507	666 548	2 050 821	424 633	380 663
	Dez	39 324 984	30 237 516	15 604 326	5 898 840	1 043 709	3 874 701	4 787 076	14 479 262	153 929	6 247 544	705 427	2 134 496	489 980	410 810
99	Mar	40 964 649	32 203 132	18 244 999	6 850 278	1 068 956	4 932 945	5 392 820	13 787 615	170 518	5 915 981	758 267	2 087 269	737 436	437 593
	Jun	43 046 576	34 376 283	20 146 574	8 202 563	1 188 365	4 737 800	6 017 847	14 029 923	199 786	5 678 144	881 522	2 110 627	1 027 578	446 330
	Set	47 359 549	38 762 610	22 637 924	9 311 431	1 240 259	5 444 729	6 641 506	15 873 696	250 990	5 804 745	932 936	1 859 260	1 018 891	447 662
	Dez	49 768 500	40 964 268	23 973 776	10 078 398	1 301 540	5 542 676	7 051 163	16 752 826	237 666	5 826 497	1 022 160	1 955 574	1 269 649	495 629
00	Mar	51 864 481	43 566 854	25 389 101	11 379 565	1 070 373	5 308 294	7 630 869	17 958 914	218 839	5 611 790	950 750	1 735 088	1 743 263	732 960
	Jun	49 083 726	42 640 540	24 624 145	11 290 900	1 114 452	5 028 445	7 190 348	17 897 958	118 437	4 045 476	747 799	1 649 911	2 358 601	1 416 674
	Set	49 058 617	42 414 315	25 909 395	10 510 775	1 456 292	7 412 275	6 530 053	16 349 217	155 703	3 631 167	842 337	2 170 798	2 323 516	1 598 113
	Dez	51 359 218	44 081 213	27 190 263	10 751 475	1 777 201	7 675 705	6 985 882	16 739 279	151 671	4 191 268	997 371	2 089 367	2 236 495	1 701 572

	1	2	3	4	5	6	7	8	9	10	11	12	13	14
	Total	Total	Total	Germany	Spain	France	Other	United Kingdom	Other	USA	Switzerland	Other	Off-shores	Rest of the World
			Euro area											
		European Union								Other				
	OECD													

C.3.4.1 OUTRO INVESTIMENTO[1]

Por sector institucional do investidor residente
Posições em fim de período

OTHER INVESTMENT[1]

By institutional sector of the resident investor
End-of-period positions

Fonte: Banco de Portugal

10^3 euros

		Total		Autoridades monetárias[2][3]		Administrações públicas[3]		Instituições financeiras monetárias[3]		Outros sectores residentes	
		Activos	Passivos	Activos	Passivos	Activos	Passivos	Activos	Passivos	Activos	Passivos
		1	2	3	4	5	6	7	8	9	10
96	Mar	30 933 610	38 004 862	0	0	20 207	2 110 658	23 804 997	25 601 497	7 108 406	10 292 706
	Jun	29 231 877	38 408 278	0	0	23 952	1 904 800	22 027 874	26 519 974	7 180 051	9 983 505
	Set	32 041 796	39 336 109	0	0	25 466	1 840 825	24 156 336	27 545 402	7 859 995	9 949 882
	Dez	31 764 098	40 673 427	36 384	342 904	27 648	1 765 683	23 333 275	28 340 203	8 366 792	10 224 638
97	Mar	37 038 500	45 196 344	0	0	29 528	1 859 401	26 672 052	32 855 117	10 336 920	10 481 826
	Jun	43 422 272	47 654 831	0	0	30 261	1 916 603	32 652 198	35 157 475	10 739 814	10 580 753
	Set	49 619 404	50 160 195	0	0	31 138	1 953 128	36 227 267	37 569 376	13 360 998	10 637 692
	Dez	46 748 834	53 369 716	25 542	1 905 630	31 671	1 968 762	35 405 329	38 644 518	11 286 291	10 850 805
98	Mar	47 823 686	55 768 235	0	0	32 712	1 927 341	36 189 844	42 713 973	11 601 130	11 126 921
	Jun	46 090 335	57 167 185	0	0	33 204	1 867 768	34 242 164	44 163 723	11 814 967	11 135 694
	Set	51 806 645	60 086 213	0	0	39 485	1 805 584	38 414 466	46 774 838	13 352 694	11 505 792
	Dez	52 947 154	64 599 932	109 521	2 511 623	39 147	1 894 438	37 998 148	48 720 898	14 800 339	11 472 974
99	Mar	54 428 230	69 542 505	1 464 436	5 933 495	58 192	1 972 184	37 334 490	49 910 690	15 571 112	11 726 136
	Jun	54 483 650	71 480 995	1 507 568	4 719 104	56 441	2 007 786	36 698 100	53 234 540	16 221 541	11 519 565
	Set	56 621 057	74 503 563	1 382 907	2 954 495	63 502	1 973 435	38 571 590	57 463 030	16 603 057	12 112 604
	Dez	57 752 054	74 388 119	1 471 750	2 719 424	68 634	2 092 803	39 406 320	57 627 620	16 805 351	11 948 272
00	Mar	62 303 676	84 404 342	1 531 230	7 296 896	74 987	2 122 660	44 207 500	63 512 210	16 489 960	11 472 576
	Jun	62 490 818	90 466 013	1 542 017	8 043 429	83 102	2 196 266	43 060 770	68 644 070	17 804 929	11 582 248
	Set	63 488 482	94 892 479	1 724 013	7 848 904	77 653	2 136 852	43 436 960	73 091 810	18 249 856	11 814 913
	Dez	67 538 057	100 667 673	1 469 468	8 028 278	82 570	2 218 271	48 172 850	78 365 310	17 813 169	12 055 814

	1	2	3	4	5	6	7	8	9	10
	Assets	Liabilities	Assets	Liabilities	Assets	Liabilities	Assets	Liabilities	Assets	Liabilities
	Total		Monetary authorities[2][3]		General government[3]		Monetary financial institutions[3]		Other resident sectors	

(1) Inclui, em algumas componentes, estimativas trimestrais calculadas pelo Banco de Portugal com base na acumulação de fluxos mensais. / For some items includes estimates by Banco de Portugal based on accummulation of monthly flows.
(2) A partir de Janeiro de 1999, inclui os activos e passivos face a residentes na Área do euro ou denominados em euros, os quais deixaram de ser considerados "Activos de reserva./ Since January 1999, it includes those assets and liabilities on euro area residents or denominated in euros, which can no longer be classified as "Reserve assets".
(3) Sobre o conteúdo, ver notas no fim da publicação. / For information on coverage see notes at the end of this publication.

C.3.4.2 OUTRO INVESTIMENTO

Autoridades monetárias[1][2], por tipo de instrumento
Posições em fim de período

OTHER INVESTMENT

Monetary authorities [1][2], by type of instrument
End-of-period positions

Fonte / Source: Banco de Portugal

10^3 euros

		Activos			Passivos		
		Empréstimos / numerário e depósitos		Outros activos	Empréstimos / numerário e depósitos		Outros passivos
		De curto prazo	De longo prazo		De curto prazo	De longo prazo	
		1	2	3	4	5	6
96	Mar	.	.	.	.	.	.
	Jun	.	.	.	.	.	.
	Set	.	.	.	.	.	.
	Dez	0	0	36 384	342 904	0	0
97	Mar	.	.	.	.	.	.
	Jun	.	.	.	.	.	.
	Set	.	.	.	.	.	.
	Dez	0	0	25 542	1 905 630	0	0
98	Mar	.	.	.	.	.	.
	Jun	.	.	.	.	.	.
	Set	.	.	.	.	.	.
	Dez	0	0	109 521	2 511 623	0	0
99	Mar	1 355 354	0	109 081	5 933 495	0	0
	Jun	1 398 486	0	109 081	4 719 104	0	0
	Set	1 273 826	0	109 081	2 954 495	0	0
	Dez	1 362 668	0	109 081	2 658 631	60 792	0
00	Mar	1 422 148	0	109 081	7 069 481	227 415	0
	Jun	1 432 913	0	109 104	7 303 529	739 899	0
	Set	1 614 909	0	109 104	7 042 232	806 672	0
	Dez	1 360 364	0	109 104	7 648 652	379 626	0

	1	2	3	4	5	6
	Short-term	Long-term	Other assets	Short-term	Long-term	Other liabilities
	Loans / currency and deposits			Loans / currency and deposits		
	Assets			Liabilities		

(1) Sobre o conteúdo ver notas no fim da publicação. / For information on coverage see notes at the end of this publication.
(2) A partir de Janeiro de 1999, inclui os activos e passivos face a residentes na Área do euro ou denominados em euros, os quais deixaram de ser considerados "Activos de reserva"./ Since January 1999, it includes those assets and liabilities on euro area residents or denominated in euros, which can no longer be classified as "Reserve assets".

C.3.4.3 OUTRO INVESTIMENTO[1]

Administrações públicas [2], por tipo de instrumento
Posições em fim de período

OTHER INVESTMENT[1]

General government [2], by type of instrument
End-of-period positions

Fonte / Source: Banco de Portugal

10^3 euros

		Activos				Passivos			
		Créditos comerciais	Empréstimos / numerário e depósitos		Outros activos	Créditos comerciais	Empréstimos / numerário e depósitos		Outros passivos
			De curto prazo	De longo prazo			De curto prazo	De longo prazo	
		1	2	3	4	5	6	7	8
96	Mar	0	3 067	0	17 140	0	0	2 110 616	42
	Jun	0	3 543	0	20 409	0	0	1 904 757	43
	Set	0	3 939	0	21 527	0	0	1 840 782	43
	Dez	0	3 249	0	24 399	0	0	1 765 640	43
97	Mar	0	3 318	0	26 210	0	0	1 859 358	43
	Jun	0	3 309	0	26 952	0	0	1 916 559	44
	Set	0	3 713	0	27 425	0	0	1 953 084	44
	Dez	0	3 712	0	27 959	0	0	1 968 718	45
98	Mar	0	4 120	0	28 592	0	0	1 927 296	45
	Jun	0	4 347	664	28 194	0	0	1 867 724	45
	Set	0	4 573	8 001	26 910	0	0	1 805 539	44
	Dez	0	4 113	8 101	26 933	0	0	1 894 394	44
99	Mar	0	14 962	14 834	28 396	0	55 384	1 916 756	44
	Jun	0	12 006	15 245	29 190	0	84 339	1 923 403	44
	Set	0	20 598	14 291	28 613	0	23 421	1 949 969	44
	Dez	0	23 645	15 318	29 671	0	88 807	2 003 952	44
00	Mar	0	27 816	16 475	30 695	0	2 671	2 119 945	44
	Jun	0	35 597	16 819	30 686	0	110 242	2 085 980	44
	Set	0	29 135	17 811	30 706	0	112 670	2 024 138	44
	Dez	0	33 498	17 881	31 191	0	220 077	1 998 150	44

	1	2	3	4	5	6	7	8
	Trade credits	Short-term	Long-term	Other assets	Trade credits	Short-term	Long-term	Other liabilities
		Loans / currency and deposits				Loans / currency and deposits		
	Assets				Liabilities			

(1) Inclui, em algumas componentes, estimativas trimestrais calculadas pelo Banco de Portugal com base na acumulação de fluxos mensais. / For some items includes estimates by Banco de Portugal based on accummulation of monthly flows.
(2) Sobre o conteúdo ver notas no fim da publicação. / For information on coverage see notes at the end of this publication.

C.3.4.4 OUTRO INVESTIMENTO[1]

Instituições financeiras monetárias [2], por tipo de instrumento
Posições em fim de período

OTHER INVESTMENT[1]

Monetary financial institutions [2], by type of instrument
End-of-period positions

Fonte / Source: Banco de Portugal

10^3 euros

		Activos			Passivos		
		Empréstimos / numerário e depósitos		Outros activos	Empréstimos / numerário e depósitos		Outros passivos
		De curto prazo	De longo prazo		De curto prazo	De longo prazo	
		1	2	3	4	5	6
96	Mar	22 599 315	1 205 682	0	24 302 415	1 299 083	0
	Jun	20 700 098	1 327 776	0	25 035 636	1 484 338	0
	Set	22 790 812	1 365 523	0	25 991 675	1 553 727	0
	Dez	21 855 692	1 477 583	0	26 229 649	2 110 554	0
97	Mar	25 189 256	1 482 796	0	30 256 592	2 598 524	0
	Jun	26 004 241	6 647 956	0	32 008 002	3 149 473	0
	Set	28 974 737	7 252 530	0	34 303 068	3 266 307	0
	Dez	28 070 771	7 334 558	0	34 281 579	4 362 938	0
98	Mar	28 606 600	7 583 245	0	37 720 879	4 993 094	0
	Jun	26 574 178	7 667 985	0	38 631 648	5 532 075	0
	Set	31 180 604	7 233 862	0	41 239 389	5 535 448	0
	Dez	30 625 343	7 372 805	0	42 930 145	5 790 753	0
99	Mar	29 671 340	7 663 150	0	43 699 980	6 210 710	0
	Jun	29 118 240	7 579 860	0	45 378 360	7 856 180	0
	Set	29 884 740	8 686 850	0	47 640 180	9 822 850	0
	Dez	29 709 890	9 696 430	0	45 979 790	11 647 830	0
00	Mar	32 726 500	11 481 000	0	49 284 250	14 227 960	0
	Jun	31 973 160	11 087 610	0	52 151 570	16 492 500	0
	Set	32 610 100	10 826 860	0	56 453 510	16 638 300	0
	Dez	35 521 380	12 651 470	0	60 557 460	17 807 850	0

	1	2	3	4	5	6
	Short-term	Long-term	Other assets	Short-term	Long-term	Other liabilities
	Loans / currency and deposits			Loans / currency and deposits		
	Assets			Liabilities		

(1) Inclui, em algumas componentes, estimativas trimestrais calculadas pelo Banco de Portugal com base na acumulação de fluxos mensais. / For some items includes estimates by Banco de Portugal based on accummulation of monthly flows.
(2) Sobre o conteúdo ver notas no fim da publicação. / For information on coverage see notes at the end of this publication.

C.3.4.5 OUTRO INVESTIMENTO[1]

Outros sectores residentes, por tipo de instrumento
Posições em fim de período

OTHER INVESTMENT[1]

Other resident sectors, by type of instrument
End-of-period positions

Fonte / Source: Banco de Portugal

10^3 euros

		Activos				Passivos			
		Créditos comerciais	Empréstimos / numerário e depósitos		Outros activos	Créditos comerciais	Empréstimos / numerário e depósitos		Outros passivos
			De curto prazo	De longo prazo			De curto prazo	De longo prazo	
		1	2	3	4	5	6	7	8
96	Mar	971 604	5 916 916	831	219 055	1 069 944	1 142 372	8 024 725	55 666
	Jun	997 517	5 918 299	33 012	231 224	1 092 310	899 573	7 937 485	54 137
	Set	1 021 728	6 574 274	33 135	230 858	1 112 731	689 306	8 094 392	53 453
	Dez	1 047 644	7 044 825	36 740	237 582	1 136 791	511 816	8 519 389	56 642
97	Mar	1 074 439	8 977 163	40 558	244 759	1 159 726	557 505	8 706 348	58 247
	Jun	1 102 785	9 347 503	43 003	246 524	1 184 571	622 890	8 712 161	61 132
	Set	1 130 058	11 930 716	44 462	255 761	1 207 928	737 776	8 628 357	63 630
	Dez	1 160 464	9 817 089	46 054	262 684	1 235 179	537 987	9 013 045	64 594
98	Mar	1 190 659	10 096 267	47 188	267 016	1 261 904	682 760	9 111 622	70 635
	Jun	1 221 687	10 285 974	46 552	260 754	1 290 920	810 290	8 960 984	73 500
	Set	1 250 527	11 802 880	44 152	255 136	1 316 555	1 088 235	9 010 758	90 243
	Dez	1 282 174	13 228 156	40 146	249 863	1 345 931	720 879	9 315 315	90 849
99	Mar	1 314 153	13 952 974	45 491	258 494	1 377 400	912 639	9 339 059	97 037
	Jun	1 347 626	14 562 427	46 577	264 912	1 410 062	691 840	9 313 340	104 323
	Set	1 378 738	14 915 693	45 182	263 444	1 438 919	1 132 413	9 438 250	103 022
	Dez	1 412 878	15 075 128	47 348	269 997	1 471 985	771 183	9 598 863	106 241
00	Mar	1 448 019	14 844 225	51 884	145 831	1 505 848	147 369	9 713 564	105 795
	Jun	1 484 129	15 983 390	52 711	284 699	1 542 614	152 917	9 776 261	110 457
	Set	1 517 693	16 391 010	55 879	285 274	1 575 096	263 525	9 866 109	110 183
	Dez	1 554 523	15 908 580	64 056	286 010	1 612 317	210 513	10 127 269	105 714

	1	2	3	4	5	6	7	8
	Trade credits	Short-term	Long-term	Other assets	Trade credits	Short-term	Long-term	Other liabilities
		Loans / currency and deposits				Loans / currency and deposits		
	Assets				Liabilities			

(1) Inclui, em algumas componentes, estimativas trimestrais calculadas pelo Banco de Portugal com base na acumulação de fluxos mensais. / For some items includes estimates by Banco de Portugal based on accummulation of monthly flows.

C.3.5 ACTIVOS DE RESERVA[1]

Posições em fim de período

RESERVE ASSETS[1]

End-of-period positions

Fonte / Source: Banco de Portugal

10^3 euros

		Total	Ouro monetário[2]	Direitos de saque especiais	Posição de reserva no FMI	Activos cambiais[3]									Outros activos	Por memória:
						Total	Numerário e depósitos			Títulos				Derivados financeiros		Ouro em milhares de onças troy
							Total	Junto de autoridades mone-tárias[4]	Junto de instituições financeiras monetárias	Total	Títulos de participa-ção no capital[5]	Obriga-ções[6]	Instru-mentos do mercado monetário[7]			
		1	2	3	4	5	6	7	8	9	10	11	12	13	14	15
96	Mar	16 768 599	4 797 876	72 236	345 647	11 552 841	4 873 261	.	.	6 679 580	.	.	.	0	0	16 066
	Jun	17 468 745	4 807 812	78 351	363 263	12 219 319	5 218 513	.	.	7 000 807	.	.	.	0	0	16 067
	Set	17 044 008	4 736 316	80 371	358 214	11 869 107	4 433 614	.	.	7 435 493	.	.	.	0	0	16 067
	Dez	16 968 841	4 630 146	83 863	359 281	11 895 550	4 674 222	1 837 782	2 836 435	7 221 328	0	2 638 591	4 582 737	0	0	16 068
97	Mar	17 611 461	4 932 893	90 410	356 133	12 232 026	5 337 660	.	.	6 894 366	.	.	.	0	0	16 068
	Jun	17 950 440	4 754 004	100 469	372 179	12 723 787	6 049 645	.	.	6 674 142	.	.	.	0	0	16 069
	Set	17 634 776	4 715 006	104 376	383 769	12 431 625	6 286 985	.	.	6 144 640	.	.	.	0	0	16 069
	Dez	18 593 051	4 269 001	108 813	386 599	13 828 639	7 035 492	2 087 501	4 947 992	6 793 147	0	3 385 461	3 407 686	0	0	16 068
98	Mar	19 088 822	4 560 966	115 577	537 400	13 874 879	6 760 553	.	.	7 114 326	.	.	.	0	0	16 068
	Jun	18 783 152	4 352 229	120 624	524 236	13 786 064	7 348 831	.	.	6 437 233	.	.	.	0	0	16 068
	Set	18 783 746	4 084 655	120 635	515 502	14 062 954	7 511 465	.	.	6 551 489	.	.	.	0	0	16 069
	Dez	18 515 688	4 949 192	129 011	534 732	12 902 752	3 347 641	359 362	2 988 279	9 555 111	0	3 567 817	5 987 295	0	0	20 089
99	Mar	12 208 057	5 080 176	28 433	483 642	6 615 806	448 861	115 099	333 762	6 166 945	0	3 965 555	2 201 391	0	0	19 504
	Jun	12 665 951	4 915 433	32 610	494 903	7 223 005	674 253	194 971	479 282	6 548 752	0	4 930 307	1 618 444	0	0	19 504
	Set	13 361 014	5 554 949	36 251	379 641	7 390 174	1 143 398	395 107	748 291	6 246 776	0	4 320 207	1 926 569	0	0	19 504
	Dez	14 035 051	5 647 108	43 768	375 301	7 968 874	441 903	56 583	385 320	7 416 077	0	5 028 495	2 387 582	110 893	0	19 505
00	Mar	14 567 952	5 633 507	48 329	387 816	8 498 299	1 031 434	444 430	587 005	7 301 748	0	5 004 516	2 297 232	165 117	0	19 506
	Jun	14 554 356	5 902 179	50 941	342 942	8 258 294	609 852	227 872	381 980	7 506 865	0	5 054 055	2 452 810	141 578	0	19 506
	Set	15 796 618	6 099 908	57 422	343 431	9 295 856	613 297	133 274	480 023	8 435 657	0	5 720 349	2 715 308	246 903	0	19 506
	Dez	15 289 103	5 715 454	57 706	339 344	9 176 599	748 588	141 727	606 861	8 135 948	0	4 958 022	3 177 926	292 063	0	19 506

	1	2	3	4	5	6	7	8	9	10	11	12	13	14	15
	Total	Monetary gold[2]	Special drawing rights	Reserve position in the IMF	Total	Total	With monetary authorities[4]	With banks	Total	Equities[5]	Bonds and notes[6]	Money market instru-ments[7]	Financial derivatives	Other assets	Gold in thousands of troy ounces
						Currency and deposits			Securities						
					Foreign exchange[3]										Memo items:

(1) A partir de Janeiro de 1999 são considerados activos de reserva apenas os activos do Banco de Portugal face a não residentes da área do euro e denominados em moedas de países fora desta área, havendo lugar a uma quebra de série. / From January 1999 onwards reserve assets include only Banco de Portugal claims on non-euro area residents denominated in non-euro area currencies, thus implying a break in the series.
(2) A preços de mercado. / At market prices.
(3) A partir de Janeiro de 1999 inclui apenas activos sobre não residentes na área do euro em moedas de países fora da área do euro. / From January 1999 onwards,includes only assets on euro area non-residents denominated in non-euro area currencies.
(4) Inclui depósitos junto do Banco Internacional de Pagamentos (BIS) e do Fundo Monetário Internacional (FMI). / Includes deposits with Bank for International Settlements (BIS) and International Monetary Fund (IMF).
(5) Inclui, nomeadamente, acções, unidades de participação em fundos de investimento e outros títulos de participação no capital, como os *Depositary Receipts*. / Includes, namely, shares, stocks, investment trust units and other participation or similar documents such as "Depositary Receipts".
(6) Inclui obrigações e outros títulos de dívida pública ou privada, tais como, certificados de depósito de prazo superior a um ano, títulos de participação e outros títulos de dívida de prazo superior a um ano. / Includes bonds and notes and public or private debt securites, such as negotiable certificates of deposit with maturities of more than one year, participation certificates and other securities with maturities of more than one year.

C.3.5 ACTIVOS DE RESERVA[1]
Posições em fim de período

RESERVE ASSETS[1]
End-of-period positions

Fonte / Source: Banco de Portugal

10^6 escudos

		Total	Ouro monetário[2]	Direitos de saque especiais	Posição de reserva no FMI	Activos cambiais[3]									Outros activos	Por memória:
						Total	Numerário e depósitos			Títulos				Derivados financeiros		
							Total	Junto de autoridades monetárias[4]	Junto de instituições financeiras monetárias	Total	Títulos de participação no capital[5]	Obrigações[6]	Instrumentos do mercado monetário[7]			Ouro em milhares de onças troy
		1	2	3	4	5	6	7	8	9	10	11	12	13	14	15
96	Mar	3 361 802	961 888	14 482	69 296	2 316 137	977 001	.	.	1 339 136	.	.	.	0	0	3 221
	Jun	3 502 169	963 880	15 708	72 828	2 449 754	1 046 218	.	.	1 403 536	.	.	.	0	0	3 221
	Set	3 417 017	949 546	16 113	71 815	2 379 542	888 860	.	.	1 490 683	.	.	.	0	0	3 221
	Dez	3 401 947	928 261	16 813	72 029	2 384 844	937 097	368 442	568 654	1 447 746	0	528 990	918 756	0	0	3 221
97	Mar	3 530 781	988 956	18 126	71 398	2 452 301	1 070 105	.	.	1 382 196	.	.	.	0	0	3 221
	Jun	3 598 740	953 092	20 142	74 615	2 550 890	1 212 845	.	.	1 338 045	.	.	.	0	0	3 222
	Set	3 535 455	945 274	20 925	76 939	2 492 317	1 260 427	.	.	1 231 890	.	.	.	0	0	3 221
	Dez	3 727 572	855 858	21 815	77 506	2 772 393	1 410 489	418 506	991 983	1 361 904	0	678 724	683 180	0	0	3 221
98	Mar	3 826 965	914 392	23 171	107 739	2 781 664	1 355 369	.	.	1 426 294	.	.	.	0	0	3 221
	Jun	3 765 684	872 543	24 183	105 100	2 763 858	1 473 308	.	.	1 290 549	.	.	.	0	0	3 221
	Set	3 765 803	818 900	24 185	103 349	2 819 369	1 505 913	.	.	1 313 456	.	.	.	0	0	3 222
	Dez	3 712 062	992 224	25 864	107 204	2 586 770	671 142	72 046	599 096	1 915 628	0	715 283	1 200 345	0	0	4 027
99	Mar	2 447 496	1 018 484	5 700	96 961	1 326 350	89 988	23 075	66 913	1 236 362	0	795 022	441 339	0	0	3 910
	Jun	2 539 295	985 456	6 538	99 219	1 448 082	135 176	39 088	96 087	1 312 907	0	988 438	324 469	0	0	3 910
	Set	2 678 643	1 113 667	7 268	76 111	1 481 597	229 231	79 212	150 019	1 252 366	0	866 124	386 242	0	0	3 910
	Dez	2 813 775	1 132 143	8 775	75 241	1 597 616	88 594	11 344	77 250	1 486 790	0	1 008 123	478 667	22 232	0	3 910
00	Mar	2 920 612	1 129 417	9 689	77 750	1 703 756	206 784	89 100	117 684	1 463 869	0	1 003 315	460 554	33 103	0	3 911
	Jun	2 917 886	1 183 281	10 213	68 754	1 655 639	122 264	45 684	76 580	1 504 991	0	1 013 247	491 744	28 384	0	3 911
	Set	3 166 938	1 222 922	11 512	68 852	1 863 652	122 955	26 719	96 236	1 691 197	0	1 146 827	544 370	49 500	0	3 911
	Dez	3 065 190	1 145 846	11 569	68 032	1 839 743	150 078	28 414	121 665	1 631 111	0	993 994	637 117	58 553	0	3 911

	1	2	3	4	5	6	7	8	9	10	11	12	13	14	15
	Total	Monetary gold[2]	Special drawing rights	Reserve position in the IMF	Total	Total	With monetary authorities[4]	With banks	Total	Equities[5]	Bonds and notes[6]	Money market instruments[7]	Financial derivatives	Other assets	Gold in thousands of troy ounces
						Currency and deposits			Securities						
					Foreign exchange[3]										Memo items:

(1) A partir de Janeiro de 1999 são considerados activos de reserva apenas os activos das autoridades monetárias face a não residentes da área do euro e denominados em moedas de países fora desta área, havendo lugar a uma quebra de série . / From January 1999 onwards reserve assets include only monetary authorities claims on euro area non-residents denominated in non-euro area currencies, thus implying a break in the series .
(2) A preços de mercado. / At market prices.
(3) A partir de Janeiro de 1999 inclui apenas activos sobre não residentes na área do euro em moedas de países fora da área do euro. / From January 1999 onwards, includesonly assets on euro area non-residents denominated in non-euro area currencies.
(4) Inclui depósitos junto do Banco Internacional de Pagamentos (BIS) e do Fundo Monetário Internacional (FMI). / Includes deposits with Bank for International Settlements (BIS) and International Monetary Fund (IMF).
(5) Inclui, nomeadamente, acções, unidades de participação em fundos de investimento e outros títulos de participação no capital, como os *Depositary Receipts*. / Includes, namely, shares, stocks, investment trust units and other participation or similar documents such as "Depositary Receipts".
(6) Inclui obrigações e outros títulos de dívida pública ou privada, tais como, certificados de depósito de prazo superior a um ano, títulos de participação e outros títulos de dívida de prazo superior a um ano. / Includes bonds and notes and public or private debt securites, such as negotiable certificates of deposit with maturities of more than one year, participation certificates and other securities with maturities of more than one year.

C.3.5 ACTIVOS DE RESERVA[1]
Posições em fim de período

RESERVE ASSETS[1]
End-of-period positions

Fonte / Source: Banco de Portugal

10^3 dólares

		Total	Ouro monetário[2]	Direitos de saque especiais	Posição de reserva no FMI	Activos cambiais[3]									Outros activos	Por memória:
						Total	Numerário e depósitos			Títulos				Derivados financeiros		
							Total	Junto de autoridades monetárias[4]	Junto de instituições financeiras monetárias	Total	Títulos de participação no capital[5]	Obrigações[6]	Instrumentos do mercado monetário[7]			Ouro em milhares de onças troy
		1	2	3	4	5	6	7	8	9	10	11	12	13	14	15
96	Mar	22 051 836	6 309 529	94 995	454 549	15 192 763	6 408 666	.	.	8 784 097	.	.	.	0	0	21 128
	Jun	22 357 077	6 153 197	100 276	464 915	15 638 688	6 678 825	.	.	8 959 863	.	.	.	0	0	20 563
	Set	21 999 709	6 113 443	103 740	462 368	15 320 159	5 722 728	.	.	9 597 431	.	.	.	0	0	20 738
	Dez	21 753 666	5 935 742	107 510	460 590	15 249 824	5 992 246	2 355 995	3 636 244	9 257 578	0	3 382 613	5 874 964	0	0	20 599
97	Mar	20 883 792	5 849 458	107 209	422 304	14 504 820	6 329 434	.	.	8 175 386	.	.	.	0	0	19 053
	Jun	20 442 508	5 414 004	114 418	423 849	14 490 237	6 889 521	.	.	7 600 716	.	.	.	0	0	18 300
	Set	19 656 925	5 255 667	116 344	427 776	13 857 138	7 007 902	.	.	6 849 235	.	.	.	0	0	17 911
	Dez	20 333 025	4 668 502	118 996	422 777	15 122 749	7 693 887	2 282 853	5 411 035	7 428 862	0	3 702 279	3 726 584	0	0	17 571
98	Mar	20 231 687	4 834 035	122 497	569 575	14 705 581	7 165 313	.	.	7 540 268	.	.	.	0	0	17 030
	Jun	20 341 194	4 713 241	130 630	567 721	14 929 603	7 958 408	.	.	6 971 194	.	.	.	0	0	17 401
	Set	21 904 264	4 763 233	140 676	601 141	16 399 213	8 759 334	.	.	7 639 879	.	.	.	0	0	18 738
	Dez	21 603 234	5 774 485	150 524	623 900	15 054 325	3 905 870	419 287	3 486 583	11 148 455	0	4 162 761	6 985 694	0	0	23 438
99	Mar	13 113 879	5 457 119	30 543	519 527	7 106 690	482 166	123 639	358 526	6 624 525	0	4 259 794	2 364 731	0	0	20 951
	Jun	13 081 396	5 076 660	33 680	511 136	7 459 920	696 369	201 366	495 002	6 763 552	0	5 092 022	1 671 530	0	0	20 143
	Set	14 249 540	5 924 361	38 661	404 887	7 881 631	1 219 435	421 382	798 053	6 662 195	0	4 607 507	2 054 688	0	0	20 801
	Dez	14 099 613	5 673 085	43 970	377 028	8 005 531	443 936	56 844	387 093	7 450 191	0	5 051 626	2 398 565	111 403	0	19 595
00	Mar	13 916 756	5 381 686	46 168	370 481	8 118 420	985 329	424 563	560 765	6 975 356	0	4 780 811	2 194 544	157 736	0	18 634
	Jun	13 908 142	5 640 121	48 679	327 716	7 891 626	582 774	217 755	365 020	7 173 560	0	4 829 654	2 343 905	135 292	0	18 640
	Set	13 845 747	5 346 574	50 331	301 018	8 147 824	537 555	116 815	420 740	7 393 859	0	5 013 890	2 379 969	216 410	0	17 097
	Dez	14 226 524	5 318 235	53 695	315 760	8 538 833	696 562	131 877	564 685	7 570 507	0	4 613 444	2 957 063	271 765	0	18 150

	1	2	3	4	5	6	7	8	9	10	11	12	13	14	15
	Total	Monetary gold[2]	Special drawing rights	Reserve position in the IMF	Total	Total	With monetary authorities[4]	With banks	Total	Equities[5]	Bonds and notes[6]	Money market instruments[7]	Financial derivatives	Other assets	Gold in thousands of troy ounces
						Currency and deposits			Securities						
					Foreign exchange[3]										Memo items:

(1) A partir de Janeiro de 1999 são considerados activos de reserva apenas os activos das autoridades monetárias face a não residentes da área do euro e denominados em moedas de países fora desta área, havendo lugar a uma quebra de série . / From January 1999 onwards reserve assets include only monetary authorities claims on euro area non-residents denominated in non-euro area currencies, thus implying a break in the series.
(2) A preços de mercado. / At market prices.
(3) A partir de Janeiro de 1999 inclui apenas activos sobre não residentes na área do euro em moedas de países fora da área do euro. / From January 1999 onwards, includes only assets on euro area non-residents denominated in non-euro area currencies.
(4) Inclui depósitos junto do Banco Internacional de Pagamentos (BIS) e do Fundo Monetário Internacional (FMI). / Includes deposits with Bank for International Settlements (BIS) and International Monetary Fund (IMF).
(5) Inclui, nomeadamente, acções, unidades de participação em fundos de investimento e outros títulos de participação no capital, como os *Depositary Receipts*. / Includes, namely, shares, stocks, investment trust units and other participation or similar documents such as "Depositary Receipts".
(6) Inclui obrigações e outros títulos de dívida pública ou privada, tais como, certificados de depósito de prazo superior a um ano, títulos de participação e outros títulos de dívida de prazo superior a um ano. / Includes bonds and notes and public or private debt securites, such as negotiable certificates of deposit with maturities of more than one year, participation certificates and other securities with maturities of more than one year.

D.1.1.1 TAXAS DE CÂMBIO DE REFERÊNCIA DO EURO (continua)
Valores médios

EURO REFERENCE EXCHANGE RATES (to be continued)
Averages

Fonte / Source: Banco Central Europeu / European Central Bank

		Dólar australiano 1	Lev da Bulgária 2	Dólar canadiano 3	Franco suiço 4	Libra de Chipre 5	Coroa checa 6	Coroa dinamarquesa 7	Coroa da Estónia 8	Libra esterlina 9	Dracma grega 10	Dólar de Hong Kong 11
99		1.6523	.	1.5840	1.6003	0.57884	36.884	7.4355	15.6466	0.65874	325.76	.
00		1.5889	1.9488	1.3706	1.5579	0.57392	35.599	7.4538	15.6466	0.60948	336.63	6.7714
99	Set	1.6186	.	1.5518	1.6015	0.57830	36.313	7.4337	15.6466	0.64683	327.00	.
	Out	1.6414	.	1.5808	1.5943	0.57903	36.620	7.4334	15.6466	0.64587	329.20	.
	Nov	1.6179	.	1.5160	1.6051	0.57782	36.372	7.4366	15.6466	0.63702	328.72	.
	Dez	1.5798	.	1.4906	1.6012	0.57699	36.048	7.4403	15.6466	0.62651	329.68	.
00	Jan	1.5421	.	1.4687	1.6103	0.57721	36.005	7.4439	15.6466	0.61834	331.07	.
	Fev	1.5642	.	1.4270	1.6069	0.57592	35.685	7.4453	15.6466	0.61466	333.18	.
	Mar	1.5827	.	1.4082	1.6042	0.57521	35.627	7.4473	15.6466	0.61063	333.89	.
	Abr	1.5878	.	1.3890	1.5740	0.57452	36.323	7.4505	15.6466	0.59802	335.22	.
	Mai	1.5703	.	1.3549	1.5562	0.57288	36.549	7.4570	15.6466	0.60151	336.60	.
	Jun	1.5968	.	1.4018	1.5608	0.57456	35.974	7.4607	15.6466	0.62927	336.64	.
	Jul	1.5978	.	1.3886	1.5505	0.57428	35.608	7.4589	15.6466	0.62304	336.86	.
	Ago	1.5575	.	1.3406	1.5506	0.57271	35.356	7.4578	15.6466	0.60710	337.27	.
	Set	1.5749	.	1.2945	1.5307	0.57241	35.440	7.4627	15.6466	0.60773	338.60	.
	Out	1.6176	1.9482	1.2924	1.5130	0.57241	35.236	7.4472	15.6466	0.58933	339.45	6.6682
	Nov	1.6387	1.9468	1.3204	1.5216	0.57241	34.609	7.4564	15.6466	0.60039	340.16	6.6789
	Dez	1.6422	1.9520	1.3679	1.5137	0.57270	34.834	7.4580	15.6466	0.61342	340.70	6.9982
01	Jan	1.6891	1.9553	1.4098	1.5291	0.57754	35.128	7.4642	15.6466	0.63480	.	7.3182
	Fev	1.7236	1.9516	1.4027	1.5358	0.57935	34.640	7.4630	15.6466	0.63400	.	7.1889

	1 Australian dollar	2 Bulgarian lev	3 Canadian dollar	4 Swiss franc	5 Cyprus pound	6 Czech koruna	7 Danish krone	8 Estonian kroon	9 Pound sterling	10 Greek drachma	11 Hong Kong dollar

D.1.1.1 TAXAS DE CÂMBIO DE REFERÊNCIA DO EURO (continuação)
Valores médios

EURO REFERENCE EXCHANGE RATES (continued)
Averages

Fonte / Source: Banco Central Europeu / European Central Bank

		Forint da Hungria 12	Coroa da Islândia 13	Iene japonês 14	Won da Coreia do Sul 15	Litas da Lituânia 16	Lats da Letónia 17	Lira de Malta 18	Coroa norueguesa 19	Dólar da Nova Zelândia 20	Zloty da Polónia 21	Leu da Roménia 22
99		252.77	.	121.32	.	.	.	.	8.3104	2.0145	4.2274	.
00		260.04	74.90	99.47	1011.55	3.4736	0.5425	0.3966	8.1129	2.0288	4.0082	21750
99	Set	255.28	.	112.39	.	.	.	.	8.2270	2.0097	4.2908	.
	Out	257.63	.	113.52	.	.	.	.	8.2885	2.0798	4.4014	.
	Nov	254.96	.	108.25	.	.	.	.	8.1907	2.0178	4.3970	.
	Dez	254.37	.	103.72	.	.	.	.	8.0977	1.9891	4.2160	.
00	Jan	254.91	.	106.53	.	.	.	.	8.1215	1.9716	4.1603	.
	Fev	256.12	.	107.64	.	.	.	.	8.0991	2.0057	4.0782	.
	Mar	257.08	.	102.59	.	.	.	.	8.1110	1.9674	3.9460	.
	Abr	258.45	.	99.92	.	.	.	.	8.1545	1.9097	4.0065	.
	Mai	259.03	.	98.09	.	.	.	.	8.1994	1.9355	4.0731	.
	Jun	259.73	.	100.71	.	.	.	.	8.2490	2.0174	4.1731	.
	Jul	260.22	.	101.39	.	.	.	.	8.1763	2.0394	4.0528	.
	Ago	260.88	.	97.76	.	.	.	.	8.0959	2.0305	3.9446	.
	Set	262.35	.	93.11	.	.	.	.	8.0266	2.0882	3.9174	.
	Out	262.92	72.83	92.75	965.10	3.4214	0.5324	0.3933	8.0032	2.1346	3.9670	20986
	Nov	264.09	74.89	93.26	990.61	3.4262	0.5376	0.3952	7.9950	2.1438	3.9000	21489
	Dez	264.95	77.30	100.61	1089.59	3.5889	0.5597	0.4020	8.1334	2.0905	3.8744	22939
01	Jan	265.00	79.86	109.57	1194.92	3.7540	0.5791	0.4098	8.2355	2.1103	3.8591	24591
	Fev	265.69	79.27	107.08	1153.81	3.6871	0.5709	0.4078	8.2125	2.1184	3.7671	24703

	12 Hungarian forint	13 Iceland krona	14 Japanese yen	15 South Korena won	16 Lithuanian litas	17 Latvian lats	18 Maltese lira	19 Norwegian krone	20 New Zealand dollar	21 Polish zloty	22 Romania leu

D.1.1.1 TAXAS DE CÂMBIO DE REFERÊNCIA DO EURO (continuação)
Valores médios

EURO REFERENCE EXCHANGE RATES (continued)
Averages

Fonte / Source: coluna / column (23-28) Banco Central Europeu / European Central Bank; (29) Até Junho 2000, Banco de Portugal e após Junho 2000, Banco Central Europeu / Until June 2000, Banco de Portugal, afterwards European Central Bank; (30-32) Banco de Portugal

		Coroa sueca 23	Dólar de Singapura 24	Tolar da Eslovénia 25	Coroa da Eslováquia 26	Lira turca 27	Dólar dos EUA 28	Rand da África do Sul 29	Real do Brasil 30	Escudo de Cabo Verde 31	Pataca de Macau 32
99		8.8075	.	194.4732	.	.	1.0658	6.5204	1.9346	110.264	8.5245
00		8.4452	1.5158	206.6127	43.373	590612	0.9236	6.3890	1.6874	110.264	7.4164
99	Set	8.6337	.	196.3492	.	.	1.0501	6.3614	1.9954	110.264	8.3998
	Out	8.7272	.	196.7657	.	.	1.0706	6.5329	2.1076	110.264	8.5686
	Nov	8.6330	.	196.8145	.	.	1.0338	6.3368	1.9934	110.264	8.2663
	Dez	8.5865	.	198.1957	.	.	1.0110	6.2087	1.8601	110.264	8.0882
00	Jan	8.5968	.	199.8146	.	.	1.0137	6.2025	1.8301	110.264	8.1217
	Fev	8.5114	.	201.2455	.	.	0.9834	6.2133	1.7469	110.264	7.8824
	Mar	8.3884	.	202.7540	.	.	0.9643	6.2373	1.6806	110.264	7.7330
	Abr	8.2671	.	203.9081	.	.	0.9470	6.2774	1.6715	110.264	7.6037
	Mai	8.2410	.	204.9301	.	.	0.9060	6.3810	1.6552	110.264	7.2698
	Jun	8.3177	.	206.8081	.	.	0.9492	6.5635	1.7180	110.264	7.6216
	Jul	8.4070	.	207.8614	.	.	0.9397	6.4624	1.6906	110.264	7.5460
	Ago	8.3917	.	208.5482	.	.	0.9041	6.2898	1.6338	110.264	7.2596
	Set	8.4145	.	209.1689	.	.	0.8721	6.2461	1.6017	110.264	7.0049
	Out	8.5245	1.4982	209.9911	43.663	579614	0.8552	6.3928	1.6045	110.264	6.8594
	Nov	8.6289	1.4970	211.4028	42.930	586149	0.8564	6.5770	1.6681	110.264	6.8797
	Dez	8.6622	1.5580	213.0077	43.551	608514	0.8973	6.8602	1.7649	110.264	7.2231
01	Jan	8.9055	1.6302	214.4049	43.701	630116	0.9383	7.2985	1.8347	110.264	7.5378
	Fev	8.9770	1.6067	215.5474	43.710	719242	0.9217	7.2018	1.8462	110.264	7.4069

	23 Swedish krona	24 Singapore dollar	25 Slovenian tolar	26 Slovak koruna	27 Turkish lira	28 US dollar	29 South African rand	30 Brazilian real	31 Cape Verde escudo	32 Macau pataca

D.1.1.2 TAXAS DE CÂMBIO DE REFERÊNCIA DO EURO (continua)
Fim de período

EURO REFERENCE EXCHANGE RATES (to be continued)
End-of-period

Fonte / Source: coluna / column (1, 3-10) Banco Central Europeu / European Central Bank; (2, 11) Até Setembro 2000, Banco de Portugal e após Setembro 2000, Banco Central Europeu / Until September 2000, Banco de Portugal, afterwards European Central Bank

		Dólar australiano 1	Lev da Bulgária 2	Dólar canadiano 3	Franco suiço 4	Libra de Chipre 5	Coroa checa 6	Coroa dinamarquesa 7	Coroa da Estónia 8	Libra esterlina 9	Dracma grega 10	Dólar de Hong Kong 11
99		1.5422	1.9558	1.4608	1.6051	0.57667	36.103	7.4433	15.6466	0.62170	330.30	7.8090
00		1.6770	1.9543	1.3965	1.5232	0.57369	35.047	7.4631	15.6466	0.62410	340.75	7.2578
99	Set	1.6395	1.9558	1.5652	1.5967	0.57890	35.775	7.4332	15.6466	0.64750	328.70	8.2846
	Out	1.6361	1.9558	1.5419	1.6030	0.57813	36.612	7.4337	15.6466	0.63930	330.06	8.1222
	Nov	1.5918	1.9558	1.4868	1.6021	0.57693	36.077	7.4393	15.6466	0.63250	328.75	7.8412
	Dez	1.5422	1.9558	1.4608	1.6051	0.57667	36.103	7.4433	15.6466	0.62170	330.30	7.8090
00	Jan	1.5430	1.9445	1.4195	1.6091	0.57857	35.790	7.4424	15.6466	0.60470	331.95	7.6178
	Fev	1.5795	1.9558	1.4097	1.6067	0.57557	35.585	7.4475	15.6466	0.61340	333.90	7.5601
	Mar	1.5811	1.9558	1.3879	1.5907	0.57478	36.223	7.4460	15.6466	0.59850	334.70	7.4384
	Abr	1.5552	1.9558	1.3457	1.5710	0.57330	36.324	7.4551	15.6466	0.57940	336.20	7.0764
	Mai	1.6250	1.9558	1.3982	1.5716	0.57379	36.135	7.4631	15.6466	0.62250	336.95	7.2492
	Jun	1.5894	1.9558	1.4157	1.5576	0.57488	35.622	7.4610	15.6466	0.63230	336.83	7.4492
	Jul	1.5986	1.9489	1.3702	1.5477	0.57353	35.424	7.4569	15.6466	0.61790	337.30	7.2331
	Ago	1.5547	1.9558	1.3141	1.5498	0.57241	35.370	7.4564	15.6466	0.61320	337.64	6.9459
	Set	1.6180	1.9558	1.3198	1.5240	0.57241	35.550	7.4570	15.6466	0.59670	339.30	6.8344
	Out	1.6377	1.9464	1.2887	1.5210	0.57241	34.869	7.4432	15.6466	0.58090	339.65	6.5646
	Nov	1.6551	1.9479	1.3375	1.5095	0.57241	34.628	7.4570	15.6466	0.61280	340.54	6.7733
	Dez	1.6770	1.9543	1.3965	1.5232	0.57369	35.047	7.4631	15.6466	0.62410	340.75	7.2578
01	Jan	1.7034	1.9557	1.3954	1.5302	0.57877	34.690	7.4611	15.6466	0.63670	.	7.2477
	Fev	1.7557	1.9506	1.4151	1.5416	0.57924	34.642	7.4631	15.6466	0.63870	.	7.2133

	1 Australian dollar	2 Bulgarian lev	3 Canadian dollar	4 Swiss franc	5 Cyprus pound	6 Czech koruna	7 Danish krone	8 Estonian kroon	9 Pound sterling	10 Greek drachma	11 Hong Kong dollar

D.1.1.2 TAXAS DE CÂMBIO DE REFERÊNCIA DO EURO (continuação) — EURO REFERENCE EXCHANGE RATES (continued)

Fim de período — **End-of-period**

Fonte / Source: coluna / column (12, 14, 16-17, 19-21) Banco Central Europeu / European Central Bank; (13, 15,18, 22) Até Setembro 2000, Banco de Portugal e após Setembro 2000, Banco Central Europeu / Until September 2000, Banco de Portugal, afterwards European Central Bank

		Forint da Hungria	Coroa da Islândia	Iene japonês	Won da Coreia do Sul	Litas da Lituânia	Lats da Letónia	Lira de Malta	Coroa norueguesa	Dólar da Nova Zelândia	Zloty da Polónia	Leu da Roménia
		12	13	14	15	16	17	18	19	20	21	22
99		254.70	72.86	102.73	1138.01	.	.	0.4152	8.0765	1.9357	4.1587	18334
00		265.00	78.80	106.92	1177.08	3.7229	0.5764	0.4075	8.2335	2.1120	3.8498	24142
99	Set	257.69	76.35	112.67	1297.40	.	.	0.4250	8.2810	2.0649	4.3687	17584
	Out	255.32	74.46	109.59	1253.84	.	.	0.4211	8.2460	2.0589	4.4150	17642
	Nov	254.15	73.55	103.00	1170.49	.	.	0.4177	8.1245	1.9759	4.3298	18038
	Dez	254.70	72.86	102.73	1138.01	.	.	0.4152	8.0765	1.9357	4.1587	18334
00	Jan	255.36	72.26	104.62	1102.98	.	.	0.4093	8.0825	1.9848	4.1153	18079
	Fev	256.81	71.20	106.81	1098.76	.	.	0.4112	8.0805	1.9986	4.0335	18350
	Mar	258.38	70.35	98.53	1056.37	.	.	0.4072	8.0885	1.9328	3.9632	18628
	Abr	258.45	68.59	97.48	1008.21	.	.	0.3981	8.1475	1.8733	4.0607	18256
	Mai	259.23	70.44	99.90	1050.96	.	.	0.4067	8.3050	2.0295	4.0875	19259
	Jun	260.15	72.83	100.57	1059.51	.	.	0.4108	8.1850	2.0310	4.1835	20416
	Jul	260.51	72.71	101.04	1032.21	.	.	0.4057	8.1990	2.0386	4.0110	20238
	Ago	261.36	72.17	94.77	984.25	.	.	0.4015	8.0745	2.0801	3.9060	20506
	Set	263.75	73.00	94.94	977.43	.	.	0.3966	8.0255	2.1510	3.9825	21187
	Out	263.24	73.30	91.88	958.70	3.3680	0.5294	0.3904	7.8735	2.1355	3.9270	20914
	Nov	264.87	75.84	96.44	1055.54	3.4727	0.5471	0.3985	8.0525	2.1387	3.8783	21997
	Dez	265.00	78.80	106.92	1177.08	3.7229	0.5764	0.4075	8.2335	2.1120	3.8498	24142
01	Jan	265.18	79.83	107.87	1170.17	3.7182	0.5753	0.4090	8.2050	2.1113	3.7970	24445
	Fev	266.22	79.71	108.45	1159.51	3.6999	0.5719	0.4089	8.2440	2.1415	3.7367	25018

	12	13	14	15	16	17	18	19	20	21	22
	Hungarian forint	Iceland krona	Japanese yen	South Korena won	Lithuanian litas	Latvian lats	Maltese lira	Norwegian krone	New Zealand dollar	Polish zloty	Romania leu

D.1.1.2 TAXAS DE CÂMBIO DE REFERÊNCIA DO EURO (continuação) — EURO REFERENCE EXCHANGE RATES (continued)

Fim de período — **End-of-period**

Fonte / Source: coluna / column (23, 25, 28) Banco Central Europeu / European Central Bank; (24, 26, 27, 29) Até Setembro 2000, Banco de Portugal e após Setembro 2000, Banco Central Europeu / Until September 2000, Banco de Portugal, afterwards European Central Bank; (30-32) Banco de Portugal

		Coroa sueca	Dólar de Singapura	Tolar da Eslovénia	Coroa da Eslováquia	Lira turca	Dólar dos EUA	Rand da África do Sul	Real do Brasil	Escudo de Cabo Verde	Pataca de Macau
		23	24	25	26	27	28	29	30	31	32
99		8.5625	1.6732	198.9055	42.402	541270	1.0046	6.1840	1.7957	110.264	8.0433
00		8.8313	1.6126	213.5401	43.933	624267	0.9305	7.0392	1.8149	110.264	7.4755
99	Set	8.7235	1.8136	196.0125	43.250	493370	1.0665	6.4097	2.0514	110.264	8.5331
	Out	8.6600	1.7394	196.6230	43.702	508690	1.0453	6.4262	2.0446	110.264	8.3659
	Nov	8.5560	1.6978	196.7585	43.019	522260	1.0097	6.2298	1.9396	110.264	8.0764
	Dez	8.5625	1.6732	198.9055	42.402	541270	1.0046	6.1840	1.7957	110.264	8.0433
00	Jan	8.6000	1.6638	200.3422	42.299	548590	0.9791	6.1693	1.7756	110.264	7.8463
	Fev	8.4320	1.6742	202.1961	41.847	555830	0.9714	6.1671	1.7203	110.264	7.7869
	Mar	8.2825	1.6385	203.3382	41.689	562480	0.9553	6.2840	1.6809	110.264	7.6616
	Abr	8.1400	1.5497	204.1857	41.560	556085	0.9085	6.2028	1.6403	110.264	7.2887
	Mai	8.3845	1.6136	205.5742	42.762	573925	0.9303	6.4702	1.7034	110.264	7.4667
	Jun	8.4210	1.6529	207.3492	42.680	593935	0.9556	6.4957	1.7330	110.264	7.6727
	Jul	8.4950	1.6012	208.4178	42.449	587990	0.9243	6.4377	1.6508	110.264	7.4244
	Ago	8.4160	1.5327	208.9892	42.728	584230	0.8906	6.2075	1.6240	110.264	7.1543
	Set	8.5265	1.5265	209.4576	43.806	585650	0.8765	6.3769	1.6141	110.264	7.0394
	Out	8.4843	1.4787	210.3455	43.472	576887	0.8417	6.3911	1.6068	110.264	6.7615
	Nov	8.7150	1.5244	212.3413	43.212	594267	0.8684	6.7062	1.7029	110.264	6.9765
	Dez	8.8313	1.6126	213.5401	43.933	624267	0.9305	7.0392	1.8149	110.264	7.4755
01	Jan	8.8395	1.6194	215.1859	43.633	628563	0.9293	7.2044	1.8326	110.264	7.4651
	Fev	9.0588	1.6121	215.3369	43.793	932000	0.9248	7.0978	1.8824	110.264	7.4297

	23	24	25	26	27	28	29	30	31	32
	Swedish krona	Singapore dollar	Slovenian tolar	Slovak koruna	Turkish lira	US dollar	South African rand	Brazilian real	Cape Verde escudo	Macau pataca

D.1.2.1 ÍNDICES DE TAXA DE CÂMBIO EFECTIVA - DSE - OURO
Valores médios

EFFECTIVE EXCHANGE RATE INDICES - SDR - GOLD
Averages

Fonte / Source: coluna / column (1) Banco de Pagamentos Internacionais / Bank for International Settlements; (2, 4, 8) Banco de Portugal; (3, 5) FMI / IMF; (6-7) Reuters

		ITCE do euro 1	Índice cambial efectivo para Portugal [a] 2	DSE *versus* Euro [b] 3	DSE versus PTE [b] [c] 4	DSE versus USD [b] 5	OZ Ouro *versus* EUR (London Gold Fix) [d] 6	OZ Ouro *versus* USD (London Gold Fix) [d] 7	Grama Ouro *versus* PTE [e] 8
98		.	82.387	.	244.339	1.35676	.	294.102	1788.38
99		92.471	81.389	1.28423	257.465	1.36719	261.517	278.733	1685.87
00		82.843	79.369	1.43002	286.693	1.31899	302.590	279.168	1950.56
99	Set	90.299	80.885	1.31065	262.762	1.37614	251.929	264.607	1623.09
	Out	91.085	81.006	1.29786	260.198	1.38944	290.561	311.140	1874.40
	Nov	88.840	80.577	1.33074	266.789	1.37627	283.752	293.417	1829.12
	Dez	86.996	80.187	1.35827	272.309	1.37281	280.287	283.524	1807.71
00	Jan	87.153	80.198	1.35212	271.076	1.37040	280.526	284.453	1807.61
	Fev	86.228	80.036	1.36765	274.189	1.34486	305.081	300.360	1969.13
	Mar	84.718	79.713	1.39256	279.183	1.34287	296.923	286.547	1914.41
	Abr	83.139	79.316	1.41493	283.668	1.33939	295.392	279.828	1903.63
	Mai	81.692	79.102	1.44682	290.061	1.31084	303.715	275.239	1957.01
	Jun	84.372	79.764	1.40197	281.070	1.33063	300.476	285.496	1936.30
	Jul	83.985	79.669	1.40859	282.397	1.32349	299.744	281.869	1933.57
	Ago	81.801	79.181	1.44718	290.134	1.30837	303.264	274.495	1954.31
	Set	80.069	78.862	1.48414	297.543	1.29411	313.947	273.677	2024.07
	Out	79.006	78.530	1.50589	301.904	1.28652	315.974	270.201	2036.83
	Nov	79.718	78.742	1.49738	300.198	1.28323	310.688	265.998	2001.33
	Dez	82.470	79.349	1.44247	289.189	1.29441	302.887	271.768	1952.60
01	Jan	85.959	80.178	1.38782	278.233	1.30205	283.062	265.710	1824.55
	Fev	85.097	80.048	1.40357	281.391	1.29355	284.188	261.941	1831.21

	1 Euro EERI	2 Effective exchange rate index for Portugal [a]	3 SDR *versus* euro [b]	4 SDR *versus* PTE [b] [c]	5 SDR versus USD [b]	6 Fine Ounce *versus* EUR (London Gold Fix) [d]	7 Fine Ounce *versus* USD (London Gold Fix) [d]	8 Gram of Gold *versus* PTE [e]

D.1.2.2 ÍNDICES DE TAXA DE CÂMBIO EFECTIVA - DSE - OURO
Fim de período

EFFECTIVE EXCHANGE RATE INDICES - SDR - GOLD
End-of-period

Fonte / Source: coluna / column (1) Banco de Pagamentos Internacionais / Bank for International Settlements; (2, 4, 8) Banco de Portugal; (3, 5) FMI / IMF; (6-7) Reuters

		ITCE do euro 1	Índice cambial efectivo para Portugal [a] 2	DSE *versus* Euro [b] 3	DSE versus PTE [b] [c] 4	DSE versus USD [b] 5	OZ Ouro *versus* EUR (London Gold Fix) [d] 6	OZ Ouro *versus* USD (London Gold Fix) [d] 7	Grama Ouro *versus* PTE [e] 8
98		.	82.888	.	241.940	1.40803	.	287.300	1671.20
99		86.430	80.066	1.36623	273.905	1.37251	289.321	290.550	1866.30
00		84.930	79.900	1.40022	280.719	1.30291	292.794	272.650	1887.20
99	Set	90.960	80.988	1.30116	260.859	1.38769	282.621	301.375	1834.10
	Out	89.540	80.701	1.32088	264.813	1.38072	285.350	298.975	1838.90
	Nov	87.100	80.231	1.35647	271.948	1.36963	289.205	291.675	1860.20
	Dez	86.430	80.066	1.36623	273.905	1.37251	289.321	290.550	1866.30
00	Jan	85.390	79.820	1.38176	277.018	1.35288	288.954	283.175	1860.30
	Fev	85.680	79.923	1.37871	276.407	1.33928	302.681	293.825	1945.60
	Mar	83.270	79.333	1.40989	282.658	1.34687	288.665	276.325	1858.80
	Abr	80.910	78.787	1.45207	291.114	1.31921	303.027	275.450	1958.20
	Mai	83.650	79.614	1.41892	284.468	1.32002	291.551	272.250	1878.80
	Jun	84.680	79.842	1.39941	280.557	1.33728	301.195	288.650	1944.50
	Jul	83.350	79.550	1.42091	284.867	1.31335	299.363	277.075	1933.00
	Ago	81.120	79.105	1.46508	293.722	1.30480	308.942	275.975	1979.90
	Set	80.220	78.821	1.48076	296.866	1.29789	311.151	273.875	2005.60
	Out	78.270	78.315	1.51995	304.723	1.27934	312.959	264.150	2022.80
	Nov	81.140	79.078	1.47624	295.960	1.28197	308.386	268.050	1983.20
	Dez	84.930	79.900	1.40022	280.719	1.30291	292.794	272.650	1887.20
01	Jan	85.400	80.094	1.39652	279.977	1.29779	284.925	265.350	1844.20
	Fev	85.670	80.197	1.39757	280.188	1.29248	288.670	265.850	1853.20

	1 Euro EERI	2 Effective exchange rate index for Portugal [a]	3 SDR *versus* euro [b]	4 SDR *versus* PTE [b] [c]	5 SDR versus USD [b]	6 Fine Ounce *versus* EUR (London Gold Fix) [d]	7 Fine Ounce *versus* USD (London Gold Fix) [d]	8 Gram of Gold *versus* PTE [e]

D.1.3.1 TAXAS DE CÂMBIO INFORMATIVAS DO ESCUDO (continua)[a]
Valores médios

ESCUDO INFORMATIVE EXCHANGE RATES (to be continued)[a]
Averages

Fonte / Source: Banco de Portugal

		Dólar australiano 1	Lev da Bulgária 2	Dólar canadiano 3	Franco suíço 4	Libra de Chipre 5	Coroa checa 6	Coroa dinamarquesa 7	Coroa da Estónia 8	Libra esterlina 9	Dracma grega 10	Dólar de Hong Kong 11
98		113.535	.	121.789	124.323	.	.	26.894	.	298.527	0.61036	.
99		121.335	.	126.567	125.278	346.351	5.4355	26.963	12.813	304.342	0.61543	.
00		126.177	102.864	146.230	128.687	349.320	5.6317	26.897	12.813	328.939	0.59556	29.609
99	Set	123.861	.	129.193	125.184	346.675	5.5209	26.969	12.813	309.945	0.61309	.
	Out	122.141	.	126.823	125.749	346.238	5.4747	26.970	12.813	310.406	0.60900	.
	Nov	123.915	.	132.244	124.903	346.963	5.5120	26.959	12.813	314.719	0.60989	.
	Dez	126.903	.	134.498	125.207	347.462	5.5615	26.945	12.813	319.998	0.60811	.
00	Jan	130.006	.	136.503	124.500	347.329	5.5682	26.932	12.813	324.226	0.60556	.
	Fev	128.169	.	140.492	124.763	348.107	5.6181	26.927	12.813	326.167	0.60172	.
	Mar	126.671	.	142.368	124.973	348.537	5.6272	26.920	12.813	328.320	0.60044	.
	Abr	126.264	.	144.335	127.371	348.956	5.5194	26.909	12.813	335.243	0.59806	.
	Mai	127.671	.	147.968	128.828	349.955	5.4853	26.885	12.813	333.298	0.59561	.
	Jun	125.552	.	143.018	128.448	348.931	5.5730	26.872	12.813	318.595	0.59554	.
	Jul	125.474	.	144.377	129.302	349.101	5.6303	26.878	12.813	321.780	0.59515	.
	Ago	128.720	.	149.546	129.293	350.058	5.6704	26.882	12.813	330.229	0.59443	.
	Set	127.298	.	154.872	130.974	350.242	5.6569	26.865	12.813	329.887	0.59209	.
	Out	123.938	102.906	155.124	132.506	350.242	5.6897	26.920	12.813	340.186	0.59061	30.065
	Nov	122.342	102.980	151.834	131.757	350.242	5.7928	26.887	12.813	333.920	0.58938	30.017
	Dez	122.081	102.706	146.562	132.445	350.065	5.7554	26.881	12.813	326.827	0.58844	28.648
01	Jan	118.692	102.533	142.206	131.111	347.131	5.7072	26.859	12.813	315.819	.	27.395
	Fev	116.316	102.727	142.926	130.539	346.046	5.7876	26.863	12.813	316.218	.	27.888

	1 Australian dollar	2 Bulgarian lev	3 Canadian dollar	4 Swiss franc	5 Cyprus pound	6 Czech koruna	7 Danish krone	8 Estonian kroon	9 Pound sterling	10 Greek drachma	11 Hong Kong dollar

D.1.3.1 TAXAS DE CÂMBIO INFORMATIVAS DO ESCUDO (continuação)[a]
Valores médios

ESCUDO INFORMATIVE EXCHANGE RATES (continued)[a]
Averages

Fonte / Source: Banco de Portugal

		Forint da Hungria 12	Coroa da Islândia 13	Iene japonês 14	Won da Coreia do Sul 15	Litas da Lituânia 16	Lats da Letónia 17	Lira de Malta 18	Coroa norueguesa 19	Dólar da Nova Zelândia 20	Zloty da Polónia 21	Leu da Roménia 22
98		.	.	1.3809	.	.	.	.	23.867	.	.	.
99		0.79314	.	1.6525	.	.	.	.	24.124	99.519	47.424	.
00		0.77097	2.6768	2.0155	0.19819	57.709	369.552	505.502	24.712	98.818	50.018	0.00922
99	Set	0.78534	.	1.7838	.	.	.	.	24.369	99.757	46.724	.
	Out	0.77818	.	1.7661	.	.	.	.	24.188	96.395	45.550	.
	Nov	0.78633	.	1.8520	.	.	.	.	24.477	99.357	45.595	.
	Dez	0.78815	.	1.9329	.	.	.	.	24.758	100.790	47.553	.
00	Jan	0.78648	.	1.8819	.	.	.	.	24.685	101.685	48.189	.
	Fev	0.78277	.	1.8625	.	.	.	.	24.754	99.956	49.159	.
	Mar	0.77984	.	1.9542	.	.	.	.	24.717	101.902	50.806	.
	Abr	0.77571	.	2.0064	.	.	.	.	24.585	104.981	50.039	.
	Mai	0.77397	.	2.0439	.	.	.	.	24.451	103.582	49.221	.
	Jun	0.77189	.	1.9907	.	.	.	.	24.304	99.376	48.042	.
	Jul	0.77043	.	1.9773	.	.	.	.	24.520	98.304	49.468	.
	Ago	0.76848	.	2.0508	.	.	.	.	24.763	98.735	50.824	.
	Set	0.76418	.	2.1532	.	.	.	.	24.977	96.007	51.177	.
	Out	0.76252	2.7527	2.1615	0.20773	58.596	376.563	509.743	25.050	93.920	50.537	0.00955
	Nov	0.75914	2.6770	2.1497	0.20238	58.514	372.920	507.293	25.076	93.517	51.406	0.00933
	Dez	0.75668	2.5936	1.9927	0.18400	55.862	358.195	498.711	24.649	95.901	51.745	0.00874
01	Jan	0.75654	2.5104	1.8297	0.16778	53.405	346.196	489.219	24.344	95.002	51.950	0.00815
	Fev	0.75457	2.5291	1.8723	0.17376	54.374	351.168	491.618	24.412	94.638	53.219	0.00812

	12 Hungarian forint	13 Iceland krona	14 Japanese yen	15 South Korena won	16 Lithuanian litas	17 Latvian lats	18 Maltese lira	19 Norwegian krone	20 New Zealand dollar	21 Polish zloty	22 Romania leu

D.1.3.1 TAXAS DE CÂMBIO INFORMATIVAS DO ESCUDO (continuação)[a]
Valores médios

ESCUDO INFORMATIVE EXCHANGE RATES (continued)[a]
Averages

Fonte / Source: Banco de Portugal

		Coroa sueca	Dólar de Singapura	Tolar da Eslovénia	Coroa da Eslováquia	Lira turca	Dólar dos EUA	Rand da África do Sul	Real do Brasil	Escudo de Cabo Verde	Pataca de Macau
		23	24	25	26	27	28	29	30	31	32
98		22.678	.	.	.	.	180.237	32.842	142.679	1.8182	22.590
99		22.763	.	1.0309	.	.	188.105	30.747	103.630	1.8182	23.518
00		23.739	132.244	0.97033	4.6223	0.00034	217.066	31.379	118.811	1.8182	27.032
99	Set	23.221	.	1.0210	.	.	190.917	31.515	100.472	1.8182	23.867
	Out	22.972	.	1.0189	.	.	187.261	30.688	95.123	1.8182	23.397
	Nov	23.223	.	1.0186	.	.	193.927	31.638	100.573	1.8182	24.253
	Dez	23.349	.	1.0115	.	.	198.301	32.290	107.780	1.8182	24.787
00	Jan	23.321	.	1.0033	.	.	197.773	32.323	109.547	1.8182	24.685
	Fev	23.555	.	0.99621	.	.	203.866	32.267	114.764	1.8182	25.434
	Mar	23.900	.	0.98879	.	.	207.904	32.142	119.292	1.8182	25.926
	Abr	24.251	.	0.98320	.	.	211.702	31.937	119.941	1.8182	26.366
	Mai	24.327	.	0.97829	.	.	221.283	31.419	121.123	1.8182	27.577
	Jun	24.103	.	0.96941	.	.	211.212	30.545	116.695	1.8182	26.304
	Jul	23.847	.	0.96450	.	.	213.347	31.023	118.586	1.8182	26.568
	Ago	23.891	.	0.96132	.	.	221.748	31.874	122.709	1.8182	27.616
	Set	23.826	.	0.95847	.	.	229.884	32.097	125.168	1.8182	28.620
	Out	23.518	133.815	0.95472	4.5916	0.00035	234.427	31.361	124.950	1.8182	29.227
	Nov	23.234	133.923	0.94834	4.6700	0.00034	234.099	30.482	120.186	1.8182	29.141
	Dez	23.144	128.679	0.94120	4.6034	0.00033	223.428	29.224	113.594	1.8182	27.756
01	Jan	22.512	122.980	0.93506	4.5876	0.00032	213.665	27.469	109.272	1.8182	26.597
	Fev	22.333	124.779	0.93011	4.5866	0.00028	217.513	27.838	108.592	1.8182	27.067

	23	24	25	26	27	28	29	30	31	32
	Swedish krona	Singapore dollar	Slovenian tolar	Slovak koruna	Turkish lira	US dollar	South African rand	Brazilian real	Cape Verde escudo	Macau pataca

D.1.3.2 TAXAS DE CÂMBIO INFORMATIVAS DO ESCUDO (continua)[a]
Fim de período

ESCUDO INFORMATIVE EXCHANGE RATES (to be continued)[a]
End-of-period

Fonte / Source: Banco de Portugal

		Dólar australiano	Lev da Bulgária	Dólar canadiano	Franco suíço	Libra de Chipre	Coroa checa	Coroa dinamarquesa	Coroa da Estónia	Libra esterlina	Dracma grega	Dólar de Hong Kong
		1	2	3	4	5	6	7	8	9	10	11
98		105.555	0.10250	111.001	124.694	344.380	5.6851	26.915	.	284.188	0.60809	22.181
99		129.997	102.506	137.241	124.903	347.655	5.5531	26.935	12.813	322.474	0.60697	25.673
00		119.548	102.585	143.560	131.619	349.461	5.7204	26.863	12.813	321.234	0.58836	27.623
99	Set	122.282	102.506	128.087	125.560	346.315	5.6040	26.971	12.813	309.625	0.60992	24.199
	Out	122.537	102.506	130.023	125.067	346.777	5.4759	26.969	12.813	313.596	0.60741	24.683
	Nov	125.947	102.506	134.841	125.137	347.498	5.5571	26.949	12.813	316.968	0.60983	25.568
	Dez	129.997	102.506	137.241	124.903	347.655	5.5531	26.935	12.813	322.474	0.60697	25.673
00	Jan	129.930	103.102	141.234	124.593	346.513	5.6016	26.938	12.813	331.540	0.60395	26.318
	Fev	126.928	102.506	142.216	124.779	348.319	5.6339	26.919	12.813	326.837	0.60043	26.518
	Mar	126.799	102.506	144.450	126.034	348.798	5.5347	26.925	12.813	334.974	0.59899	26.952
	Abr	128.911	102.506	148.980	127.614	349.698	5.5193	26.892	12.813	346.017	0.59632	28.331
	Mai	123.374	102.506	143.386	127.566	349.400	5.5481	26.863	12.813	322.059	0.59499	27.656
	Jun	126.137	102.506	141.613	128.712	348.737	5.6280	26.871	12.813	317.068	0.59520	26.913
	Jul	125.411	102.869	146.316	129.535	349.558	5.6595	26.885	12.813	324.457	0.59437	27.717
	Ago	128.952	102.506	152.562	129.360	350.242	5.6681	26.887	12.813	326.944	0.59377	28.863
	Set	123.907	102.506	151.903	131.550	350.242	5.6394	26.885	12.813	335.985	0.59087	29.334
	Out	122.417	103.001	155.569	131.809	350.242	5.7496	26.935	12.813	345.123	0.59026	30.540
	Nov	121.130	102.922	149.893	132.814	350.242	5.7896	26.885	12.813	327.157	0.58872	29.599
	Dez	119.548	102.585	143.560	131.619	349.461	5.7204	26.863	12.813	321.234	0.58836	27.623
01	Jan	117.695	102.512	143.673	131.017	346.393	5.7792	26.870	12.813	314.877	.	27.661
	Fev	114.189	102.780	141.673	130.048	346.112	5.7873	26.863	12.813	313.891	.	27.793

	1	2	3	4	5	6	7	8	9	10	11
	Australian dollar	Bulgarian lev	Canadian dollar	Swiss franc	Cyprus pound	Czech koruna	Danish krone	Estonian kroon	Pound sterling	Greek drachma	Hong Kong dollar

D.1.3.2 TAXAS DE CÂMBIO INFORMATIVAS DO ESCUDO (continuação)[a]
Fim de período

ESCUDO INFORMATIVE EXCHANGE RATES (continued)[a]
End-of-period

Fonte / Source: Banco de Portugal

Fim de período / End-of-period

		Forint da Hungria 12	Coroa da Islândia 13	Iene japonês 14	Won da Coreia do Sul 15	Litas da Lituânia 16	Lats da Letónia 17	Lira de Malta 18	Coroa norueguesa 19	Dólar da Nova Zelândia 20	Zloty da Polónia 21	Leu da Roménia 22
98		0.79330	2.4716	1.5097	0.14289	.	.	454.471	22.599	90.923	48.940	0.01569
99		0.78713	2.7515	1.9515	0.17617	.	.	482.903	24.823	103.571	48.208	0.01093
00		0.75654	2.5442	1.8751	0.17032	53.851	347.817	491.980	24.350	94.925	52.076	0.00830
99	Set	0.77800	2.6258	1.7794	0.15453	.	.	471.778	24.210	97.090	45.891	0.01140
	Out	0.78522	2.6926	1.8294	0.15989	.	.	476.057	24.313	97.373	45.409	0.01136
	Nov	0.78883	2.7259	1.9464	0.17128	.	.	479.944	24.676	101.464	46.303	0.01111
	Dez	0.78713	2.7515	1.9515	0.17617	.	.	482.903	24.823	103.571	48.208	0.01093
00	Jan	0.78510	2.7746	1.9163	0.18176	.	.	489.841	24.804	101.009	48.716	0.01109
	Fev	0.78066	2.8156	1.8770	0.18246	.	.	487.518	24.811	100.311	49.704	0.01093
	Mar	0.77592	2.8499	2.0347	0.18978	.	.	492.331	24.786	103.726	50.586	0.01076
	Abr	0.77571	2.9228	2.0566	0.19885	.	.	503.597	24.607	107.021	49.371	0.01098
	Mai	0.77337	2.8461	2.0068	0.19076	.	.	492.936	24.140	98.784	49.048	0.01041
	Jun	0.77064	2.7528	1.9935	0.18922	.	.	488.076	24.494	98.711	47.922	0.00982
	Jul	0.76958	2.7575	1.9842	0.19423	.	.	494.114	24.452	98.343	49.983	0.00991
	Ago	0.76707	2.7781	2.1155	0.20369	.	.	499.283	24.829	96.381	51.327	0.00978
	Set	0.76012	2.7464	2.1117	0.20511	.	.	505.489	24.981	93.204	50.341	0.00946
	Out	0.76159	2.7351	2.1820	0.20912	59.526	378.697	513.530	25.463	93.881	51.052	0.00959
	Nov	0.75691	2.6435	2.0788	0.18993	57.731	366.445	503.092	24.897	93.740	51.693	0.00911
	Dez	0.75654	2.5442	1.8751	0.17032	53.851	347.817	491.980	24.350	94.925	52.076	0.00830
01	Jan	0.75602	2.5114	1.8586	0.17133	53.919	348.483	490.176	24.434	94.957	52.800	0.00820
	Fev	0.75307	2.5151	1.8486	0.17290	54.186	350.554	490.296	24.319	93.618	53.652	0.00801

	12 Hungarian forint	13 Iceland krona	14 Japanese yen	15 South Korena won	16 Lithuanian litas	17 Latvian lats	18 Maltese lira	19 Norwegian krone	20 New Zealand dollar	21 Polish zloty	22 Romania leu

D.1.3.2 TAXAS DE CÂMBIO INFORMATIVAS DO ESCUDO (continuação)[a]
Fim de período

ESCUDO INFORMATIVE EXCHANGE RATES (continued)[a]
End-of-period

Fonte / Source: Banco de Portugal

Fim de período / End-of-period

		Coroa sueca 23	Dólar de Singapura 24	Tolar da Eslovénia 25	Coroa da Eslováquia 26	Lira turca 27	Dólar dos EUA 28	Rand da África do Sul 29	Real do Brasil 30	Escudo de Cabo Verde 31	Pataca de Macau 32
98		21.130	103.918	.	4.6407	0.00054	171.829	29.272	142.254	1.8182	21.535
99		23.414	119.820	1.0079	4.7282	0.00037	199.564	32.419	111.646	1.8182	24.925
00		22.701	124.322	0.93880	4.5634	0.00032	215.456	28.481	110.464	1.8182	26.819
99	Set	22.982	110.544	1.0228	4.6354	0.00041	187.981	31.278	97.729	1.8182	23.495
	Out	23.150	115.259	1.0196	4.5875	0.00039	191.794	31.198	98.054	1.8182	23.964
	Nov	23.432	118.083	1.0189	4.6603	0.00038	198.556	32.181	103.363	1.8182	24.823
	Dez	23.414	119.820	1.0079	4.7282	0.00037	199.564	32.419	111.646	1.8182	24.925
00	Jan	23.312	120.496	1.0007	4.7396	0.00037	204.762	32.497	112.909	1.8182	25.551
	Fev	23.776	119.748	0.99150	4.7908	0.00036	206.385	32.508	116.539	1.8182	25.746
	Mar	24.205	122.357	0.98600	4.8090	0.00036	209.863	31.904	119.271	1.8182	26.167
	Abr	24.629	129.368	0.98190	4.8239	0.00036	220.674	32.321	122.223	1.8182	27.506
	Mai	23.911	124.245	0.97520	4.6883	0.00035	215.503	30.985	117.695	1.8182	26.850
	Jun	23.807	121.291	0.96690	4.6974	0.00034	209.797	30.864	115.685	1.8182	26.129
	Jul	23.600	125.207	0.96190	4.7229	0.00034	216.901	31.142	121.445	1.8182	27.003
	Ago	23.822	130.803	0.95930	4.6921	0.00034	225.109	32.297	123.450	1.8182	28.023
	Set	23.513	131.334	0.95710	4.5766	0.00034	228.730	31.439	124.207	1.8182	28.480
	Out	23.630	135.580	0.95310	4.6118	0.00035	238.187	31.369	124.771	1.8182	29.651
	Nov	23.004	131.515	0.94410	4.6395	0.00034	230.864	29.895	117.730	1.8182	28.737
	Dez	22.701	124.322	0.93880	4.5634	0.00032	215.456	28.481	110.464	1.8182	26.819
01	Jan	22.680	123.800	0.93170	4.5947	0.00032	215.734	27.828	109.398	1.8182	26.856
	Fev	22.131	124.361	0.93100	4.5779	0.00022	216.784	28.246	106.503	1.8182	26.984

	23 Swedish krona	24 Singapore dollar	25 Slovenian tolar	26 Slovak koruna	27 Turkish lira	28 US dollar	29 South African rand	30 Brazilian real	31 Cape Verde escudo	32 Macau pataca

D.1.4 TAXAS DE CÂMBIO DO EURO EM RELAÇÃO A OUTRAS MOEDAS (continua)[a]
Valores de referência - Fim de período

EURO EXCHANGE RATES AGAINST OTHER CURRENCIES (to be continued)[a]
Reference figures - End-of-period

Fonte / Source: Reuters e Banco de Portugal

		Afegani Afeganistão 1	Kwanza Angola [g] 2	Rial saudita Arábia Saudita 3	Dinar argelino Argélia 4	Peso argentino Argentina 5	Dinar do Bahrain Bahrain 6	Dólar das Bermudas Bermudas 7	Boliviano Bolívia 8	Pula Botsuana 9	Peso chileno Chile 10	Yuan renmimbi China 11
99		4771.85	5.6209	3.7675	68.4735	1.0045	0.37873	1.0046	6.0176	4.6542	532.237	8.3176
00		4419.88	15.5166	3.4902	68.3173	0.9290	0.35081	0.9305	5.9319	4.9906	532.572	7.7021
99	Set	5065.88	6280817.5	3.9996	70.5170	1.0664	0.40205	1.0665	6.3030	4.8754	567.165	8.8283
	Out	4965.18	5934223.5	3.9202	70.8217	1.0451	0.39406	1.0453	6.2091	4.8215	571.936	8.6528
	Nov	4796.08	5559191.0	3.7868	68.8413	1.0095	0.38065	1.0097	6.0279	4.6876	552.558	8.3592
	Dez	4771.85	5.6209	3.7675	68.4735	1.0045	0.37873	1.0046	6.0176	4.6542	532.237	8.3176
00	Jan	4650.73	5.8100	3.6720	65.7955	0.9791	0.36912	0.9791	5.8452	4.6075	507.125	8.1047
	Fev	4614.15	5.7230	3.6430	68.8820	0.9712	0.36616	0.9714	5.8770	4.6312	486.526	8.0418
	Mar	4537.68	5.7239	3.5826	70.0713	0.9548	0.36015	0.9553	5.7509	4.6262	480.755	7.9085
	Abr	4315.38	6.2100	3.4074	69.1005	0.9084	0.34249	0.9085	5.1058	4.5965	467.741	7.5223
	Mai	4418.93	7.7753	3.4892	69.6143	0.9302	0.35074	0.9303	5.7120	4.8277	488.361	7.7004
	Jun	4539.10	9.7538	3.5839	70.3130	0.9554	0.36026	0.9556	5.8674	4.8867	514.638	7.9106
	Jul	4390.43	10.2829	3.4668	69.7939	0.9238	0.34844	0.9243	5.7307	4.7829	515.436	7.6525
	Ago	4230.35	11.1489	3.3404	68.9413	0.8904	0.33575	0.8906	5.5039	4.5907	500.562	7.3730
	Set	4163.38	11.3831	3.2876	68.2969	0.8765	0.33044	0.8765	5.4255	4.6095	493.776	7.2572
	Out	3998.08	11.4912	3.1571	66.1408	0.8415	0.31731	0.8417	5.3027	4.5375	479.054	6.9672
	Nov	4124.90	12.6581	3.2572	67.0057	0.8683	0.32737	0.8684	5.5187	4.7350	502.587	7.1884
	Dez	4419.88	15.5166	3.4902	68.3173	0.9290	0.35081	0.9305	5.9319	4.9906	532.572	7.7021
01	Jan	4414.18	17.2660	3.4853	68.2292	0.9292	0.35034	0.9293	5.9661	5.0698	521.941	7.6928
	Fev	4392.80	18.3846	3.4684	68.2872	0.9247	0.34864	0.9248	5.9687	5.0125	529.772	7.6558

	1 Afghani Afghanistan	2 Kwanza Angola [g]	3 Saudi Ryal Saudi Arabia	4 Algerian dinar Algeria	5 Argentine peso Argentina	6 Bahraini dinar Bahrain	7 Bermudian dollar Bermuda	8 Boliviano Bolivia	9 Pula Botswana	10 Chilean peso Chile	11 Yuan renmimbi China

D.1.4 TAXAS DE CÂMBIO DO EURO EM RELAÇÃO A OUTRAS MOEDAS (continua)[a]
Valores de referência - Fim de período

EURO EXCHANGE RATES AGAINST OTHER CURRENCIES (to be continued)[a]
Reference figures - End-of-period

Fonte / Source: coluna / column (12-16, 18-22) Reuters e Banco de Portugal; (17) Natexis Banque e Banco de Portugal

		Peso colombiano Colômbia 12	Franco CFA CFA-XOF[b] 13	Franco CFA CFA-XAF[c] 14	Won da Coreia do Norte Coreia Norte 15	Colon da Costa Rica Costa Rica 16	Peso cubano Cuba[h] 17	Libra egípcia Egipto 18	Colon de El Salvador El Salvador 19	Dirham Emir. A. Unidos 20	Sucre Equador [j] 21	Birr da Etiópia Etiópia 22
99		1883.63	655.957	655.957	2.2101	299.069	1.0000	3.4365	8.8003	3.6897	19941.31	8.0355
00		2080.60	655.957	655.957	2.0471	296.085	1.0000	3.6196	8.1465	3.4177	23262.50	7.6557
99	Set	2154.86	655.957	655.957	2.3463	311.738	1.0000	3.6396	9.3425	3.9172	14504.40	8.5400
	Out	2054.01	655.957	655.957	2.2997	307.423	1.0000	3.5694	9.1610	3.8393	17090.66	8.3827
	Nov	1941.91	655.957	655.957	2.2213	298.684	1.0000	3.4546	8.8450	3.7085	16811.51	8.0776
	Dez	1883.63	655.957	655.957	2.2101	299.069	1.0000	3.4365	8.8003	3.6897	19941.31	8.0355
00	Jan	1923.20	655.957	655.957	2.1540	293.417	1.0000	3.3517	8.5779	3.5962	24453.02	7.8672
	Fev	1892.29	655.957	655.957	2.1371	292.683	1.0000	3.3365	8.5114	3.5677	24282.57	7.8026
	Mar	1872.87	655.957	655.957	2.1017	289.814	1.0000	3.2772	8.3670	3.5087	23882.02	7.7580
	Abr	1822.18	655.957	655.957	1.9987	276.729	1.0000	3.1218	7.9589	3.3368	22712.05	7.3275
	Mai	1945.26	655.957	655.957	2.0467	285.090	1.0000	3.2037	8.1029	3.4169	23257.50	7.5364
	Jun	2048.33	655.957	655.957	2.1023	294.468	1.0000	3.3180	8.3711	3.5098	23890.00	7.7423
	Jul	2014.97	655.957	655.957	2.0335	283.113	1.0000	3.2258	8.0229	3.3947	23107.50	7.3944
	Ago	1975.35	655.957	655.957	1.9593	277.734	1.0000	3.1327	7.7660	3.2710	22265.00	7.2513
	Set	1941.89	655.957	655.957	1.9283	274.756	1.0000	3.1230	7.6431	3.2193	21912.50	7.1487
	Out	1806.71	655.957	655.957	1.8517	265.329	1.0000	3.1732	7.3733	3.0914	21042.50	6.8178
	Nov	1887.25	655.957	655.957	1.9105	275.283	1.0000	3.2910	7.6028	3.1895	21710.00	7.0992
	Dez	2080.60	655.957	655.957	2.0471	296.085	1.0000	3.6196	8.1465	3.4177	23262.50	7.6557
01	Jan	2085.35	655.957	655.957	2.0445	297.571	1.0000	3.5964	8.1360	3.4132	.	7.6593
	Fev	2090.51	655.957	655.957	2.0346	297.564	1.0000	3.5905	8.0938	3.3968	.	7.6296

	12 Colombian peso Colombia	13 CFA franc CFA-XOF [b]	14 CFA franc CFA-XAF [c]	15 North Korean won North Korea	16 Costa Rican colon Costa Rica	17 Cuban peso Cuba[h]	18 Egyptian pound Egypt	19 El Salvador colon El Salvador	20 UAE dirham U. Arab Emirates	21 Sucre Ecuador [j]	22 Ethiopian birr Ethiopia

D.1.4 TAXAS DE CÂMBIO DO EURO EM RELAÇÃO A OUTRAS MOEDAS (continua)[a]

EURO EXCHANGE RATES AGAINST OTHER CURRENCIES (to be continued)[a]

Valores de referência - Fim de período

Reference figures - End-of-period

Fonte / Source: coluna / column (23-30, 32-33) Reuters e Banco de Portugal; (31) Financial Times e Banco de Portugal

		Peso filipino Filipinas 23	Cedi Gana 24	Quetzal Guatemala 25	Franco da Guiné Guiné 26	Gourde Haiti 27	Lempira Honduras 28	Rupia indiana Índia 29	Rupia Indonésia 30	Rial iraniano Irão 31	Dinar iraquiano Iraque 32	Novo shekel de Israel Israel 33
99		40.4854	3515.10	7.697	1386.35	17.5815	14.6873	43.6750	7082.4	1764.70	0.31303	4.1789
00		46.5343	6769.39	7.146	1749.34	19.5405	14.0506	43.4264	9002.6	1626.05	0.29069	3.7629
99	Set	43.6199	2879.55	8.319	1463.24	17.8745	15.3043	46.5314	8969.3	3199.50	0.33147	4.5654
	Out	41.9688	3034.51	8.179	1436.24	17.4670	15.1673	45.3765	7217.8	3135.90	0.32488	4.4442
	Nov	41.3977	3710.65	7.857	1380.51	17.7202	14.7012	43.8260	7396.1	1769.50	0.31381	4.2741
	Dez	40.4854	3515.10	7.697	1386.35	17.5815	14.6873	43.6750	7082.4	1764.70	0.31303	4.1789
00	Jan	39.7245	3798.91	7.771	1338.67	17.1343	14.3732	42.7132	7269.8	1719.91	0.30509	3.9976
	Fev	39.7545	3663.64	7.480	1463.95	16.9995	14.2796	42.3530	7193.2	1706.38	0.30269	3.9252
	Mar	39.3106	3875.65	7.356	1454.49	16.7178	14.0738	41.6640	7327.2	1682.19	0.29700	3.8626
	Abr	37.4938	4388.06	7.005	1485.40	16.5910	13.3843	39.6560	7199.9	1599.78	0.28245	3.6688
	Mai	39.6726	4398.46	7.145	1531.27	17.5827	13.7126	41.4774	8014.5	1638.17	0.29742	3.8794
	Jun	41.3106	5160.24	7.416	1567.18	18.0608	14.1524	42.6675	8361.5	1669.91	0.30551	3.9017
	Jul	41.5011	6146.60	7.195	1497.37	18.9482	13.7443	41.6397	8212.4	1615.21	0.28884	3.7785
	Ago	40.2106	6323.26	6.902	1452.57	19.1479	13.2878	40.7494	7403.6	1566.32	0.27831	3.5734
	Set	40.4943	5728.80	6.820	1533.88	25.1994	13.0861	40.3190	7691.3	1531.68	0.27636	3.5270
	Out	43.0530	6060.24	6.616	1498.23	19.7800	12.6255	39.4421	7928.8	1470.87	0.26295	3.4838
	Nov	43.0944	5929.44	6.748	1628.25	19.9732	13.0955	40.6672	8275.9	1517.53	0.27129	3.5570
	Dez	46.5343	6769.39	7.146	1749.34	19.5405	14.0506	43.4264	9002.6	1626.05	0.29069	3.7629
01	Jan	45.4660	6411.24	7.230	1723.85	20.9093	14.1068	43.1102	8781.9	1626.28	0.29031	3.8496
	Fev	44.6216	6487.93	7.093	1724.75	21.2704	14.0755	43.0448	9118.5	1618.40	0.28891	3.8037

	23	24	25	26	27	28	29	30	31	32	33
	Philippine peso Philippines	Cedi Ghana	Quetzal Guatemala	Guinea franc Guinea	Gourde Haiti	Lempira Honduras	Indian rupee India	Rupia Indonesia	Iranian rial Iran	Iraqui dinar Iraq	New Israeli sheqel Israel

D.1.4 TAXAS DE CÂMBIO DO EURO EM RELAÇÃO A OUTRAS MOEDAS (continua)[a]

EURO EXCHANGE RATES AGAINST OTHER CURRENCIES (to be continued)[a]

Valores de referência - Fim de período

Reference figures - End-of-period

Fim de período / End-of-period

Fonte / Source: coluna / column (34-37, 39-44) Reuters e Banco de Portugal; (38) Natexis Banque e Banco de Portugal

		Dinar da Jordânia Jordânia 34	Novo dinar Jugoslávia 35	Dinar do Koweit Koweit 36	Libra libanesa Líbano 37	Dólar liberiano Libéria 38	Dinar líbio Líbia 39	Ringgit da Malásia Malásia 40	Kwacha Malawi 41	Dirham marroquino Marrocos 42	Rupia das Maurícias Maurícias 43	Peso mexicano México 44
99		0.71327	11.6893	0.30567	1514.43	1.0046	0.46161	3.8175	46.6436	10.1352	25.5319	9.5236
00		0.66066	12.7013	0.28429	1402.73	0.9305	0.50591	3.5359	74.8122	9.8951	25.8539	8.9212
99	Set	0.75849	11.9764	0.32347	1607.75	1.0665	0.49454	4.0527	46.9793	10.4186	26.8918	9.9798
	Out	0.74373	11.6601	0.31667	1575.79	1.0453	0.47383	3.9721	46.6726	10.3167	26.4200	10.0715
	Nov	0.71739	11.5700	0.30730	1516.57	1.0097	0.46396	3.8369	46.6178	10.1827	25.6110	9.5386
	Dez	0.71327	11.6893	0.30567	1514.43	1.0046	0.46161	3.8175	46.6436	10.1352	25.5319	9.5236
00	Jan	0.69516	11.4664	0.29921	1475.99	0.9791	0.45323	3.7206	45.7240	10.0213	24.9817	9.4405
	Fev	0.69018	11.3291	0.29749	1464.39	0.9714	0.44879	3.6914	45.5101	10.0655	24.8338	9.0874
	Mar	0.67826	11.6631	0.29252	1439.16	0.9553	0.44135	3.6301	45.1211	9.9265	24.4414	8.8509
	Abr	0.64504	11.0627	0.27984	1369.56	0.9085	0.45007	3.4523	42.9721	9.7237	23.2803	8.5553
	Mai	0.66051	11.3282	0.28563	1407.54	0.9303	0.46929	3.5351	48.7803	9.8523	24.0529	8.8485
	Jun	0.67943	11.6362	0.29257	1440.57	0.9556	0.47966	3.6313	53.8003	9.9382	24.8790	9.4275
	Jul	0.65718	11.2551	0.28436	1398.47	0.9243	0.42703	3.5123	52.6798	9.8544	24.2167	8.6588
	Ago	0.63322	10.8447	0.27443	1348.37	0.8906	0.45060	3.3843	52.9016	9.6648	23.3827	8.1917
	Set	0.62319	10.6727	0.26910	1327.02	0.8765	0.47598	3.3307	65.7375	9.5716	23.2930	8.2882
	Out	0.59719	10.2490	0.25935	1268.86	0.8417	0.46420	3.1984	67.3360	9.3816	22.7091	8.0534
	Nov	0.61743	10.5741	0.26683	1309.11	0.8684	0.47936	3.2999	70.4272	9.5637	24.0764	8.1834
	Dez	0.66066	12.7013	0.28429	1402.73	0.9305	0.50591	3.5359	74.8122	9.8951	25.8539	8.9212
01	Jan	0.66073	58.5343	0.28436	1400.92	0.9293	0.50243	3.5313	74.6228	9.8845	25.9182	9.0100
	Fev	0.65753	59.7174	0.28370	1394.14	0.9248	0.49870	3.5142	74.2152	9.9148	26.1441	8.9576

	34	35	36	37	38	39	40	42	42	43	44
	Jordanian dinar Jordan	New dinar Yugoslavia	Kwaiti dinar Kuwait	Lebanese pound Lebanon	Liberian dollar Liberia	Libyan dinar Libya	Malaysian ringgit Malaysia	Kwacha Malawi	Moroccan dirham Morocco	Mauritius rupee Mauritius	Mexicaqn peso México

D.1.4 TAXAS DE CÂMBIO DO EURO EM RELAÇÃO A OUTRAS MOEDAS (continua)[a]

Valores de referência - Fim de período

EURO EXCHANGE RATES AGAINST OTHER CURRENCIES (to be continued)[a]

Reference figures - End-of-period

Fonte / Source: coluna / column (45, 47-55) Reuters e Banco de Portugal; (46) Natexis Banque e Banco de Portugal

		Metical Moçambique 45	Dólar da Namíbia Namíbia 46	Cordoba oro Nicarágua 47	Naira Nigéria 48	Rial de Oman Oman 49	Balboa Panamá 50	Rupia paquistanesa Paquistão 51	Guarani Paraguai 52	Novo Sol Perú 53	Rial do Qatar Qatar 54	Xelim do Quénia Quénia 55
99		13268.8	6.1840	12.3709	99.7568	0.38677	1.0046	52.0383	3365.41	3.5282	3.6575	73.1349
00		15725.5	7.0392	12.0035	102.3550	0.35829	0.9305	54.1086	3298.62	3.2837	3.3863	72.6255
99	Set	13545.6	6.4097	12.8939	101.5788	0.41059	1.0665	55.2554	3531.18	3.6901	3.8831	82.2272
	Out	13276.4	6.4262	12.7424	99.5648	0.40244	1.0453	54.2406	3463.08	3.6510	3.8054	78.5543
	Nov	13260.9	6.2298	12.3645	97.9409	0.38872	1.0097	52.4539	3349.68	3.5264	3.6748	75.3993
	Dez	13268.8	6.1840	12.3709	99.7568	0.38677	1.0046	52.0383	3365.41	3.5282	3.6575	73.1349
00	Jan	13151.8	6.1693	12.0608	97.0288	0.37695	0.9791	50.8104	3288.80	3.4151	3.5645	70.4952
	Fev	13483.5	6.1671	12.0693	98.6942	0.37399	0.9714	50.4885	3399.90	3.3610	3.5357	71.2522
	Mar	13864.3	6.2840	11.9242	96.7719	0.36778	0.9553	49.5323	3338.77	3.3244	3.4766	71.5424
	Abr	13185.1	6.2028	11.3400	91.3043	0.34976	0.9085	47.1966	3175.21	3.1620	3.3076	67.9558
	Mai	9444.4	6.4702	11.6120	94.6580	0.35816	0.9303	48.3989	3256.05	3.2700	3.3868	71.3540
	Jun	14594.4	6.4957	12.1075	100.0991	0.36791	0.9556	50.0018	3349.38	3.3226	3.4789	74.4651
	Jul	14163.0	6.4348	10.7736	97.0515	0.35584	0.9243	49.3345	3240.13	3.2110	3.3640	70.1544
	Ago	13768.7	6.2075	10.3799	91.8209	0.34287	0.8906	48.7158	3122.44	3.0913	3.2420	68.8879
	Set	13665.9	6.3769	10.2156	95.7138	0.33743	0.8765	51.0561	3065.56	3.0875	3.1908	69.3312
	Out	13702.0	6.3911	10.8579	91.8295	0.32404	0.8417	48.3557	2931.22	2.9617	3.0644	66.7889
	Nov	14266.9	6.7062	11.2024	100.5173	0.33432	0.8684	50.2804	3076.31	3.0659	3.1616	68.4299
	Dez	15725.5	7.0392	12.0035	102.3550	0.35829	0.9305	54.1086	3298.62	3.2837	3.3863	72.6255
01	Jan	16050.4	7.2044	11.9880	101.1543	0.35777	0.9293	54.8752	3336.19	3.2832	3.3833	72.9501
	Fev	16473.0	7.0978	11.9299	104.5024	0.35603	0.9248	55.8579	3463.38	3.2610	3.3663	72.2269

	45 Metical Mozambique	46 Namibia dollar Namibia	47 Cordoba oro Nicaragua	48 Naira Nigeria	49 Rial Oman Oman	50 Balboa Panama	51 Pakistan rupee Pakistan	52 Guarani Paraguay	53 Nuevo sol Peru	54 Qatar rial Qatar	55 Kenyan shilling Kenya

D.1.4 TAXAS DE CÂMBIO DO EURO EM RELAÇÃO A OUTRAS MOEDAS (continua)[a]

Valores de referência - Fim de período

EURO EXCHANGE RATES AGAINST OTHER CURRENCIES (to be continued)[a]

Reference figures - End-of-period

Fonte / Source: coluna / column (56-57, 59-62; 64-66) Reuters e Banco de Portugal; (58) Banco Central de S. Tomé e Príncipe e Banco de Portugal; (63) Natexis Banque e Banco de Portugal

		Peso dominicano Rep. Dominicana 56	Rublo russo Fed. Russa [d] 57	Dobra S. Tomé e Príncipe 58	Leona Serra Leoa 59	Libra síria Síria 60	Xelim da Somália Somália 61	Rupia do Sri Lanka Sri Lanka 62	Lilangeni Suazilândia 63	Dinar sudanês Sudão 64	Baht Tailândia 65	Novo dólar de Taipé Taipé 66
99		16.0736	27.6014	7364.97	2052.40	45.2070	2566.91	71.8289	6.1840	257.178	37.7478	31.4942
00		14.9997	26.6170	7931.57	1822.15	43.0356	2437.91	76.9524	7.0392	240.720	40.3046	30.7996
99	Set	16.9040	26.7958	7509.60	2165.00	47.9925	2738.76	76.5000	6.4097	273.024	43.7212	33.8614
	Out	16.4844	27.2196	7773.84	2115.48	47.0385	2684.32	74.6606	6.4262	267.597	40.4270	33.1569
	Nov	16.2057	26.8782	7524.84	2048.38	45.4365	2592.90	72.6479	6.2298	258.483	39.3733	31.9722
	Dez	16.0736	27.6014	7364.97	2052.40	45.2070	2566.91	71.8289	6.1840	257.178	37.7478	31.4942
00	Jan	15.3719	28.0292	7552.86	2063.70	45.2834	2565.24	71.7191	6.1693	250.650	36.7016	30.0633
	Fev	15.4938	27.8646	7369.85	2086.81	44.9273	2545.07	71.3736	6.1671	248.678	37.0346	29.8511
	Mar	15.4281	27.4840	7099.37	2123.01	44.1826	2490.37	70.4820	6.2840	245.321	36.0769	29.0889
	Abr	14.7622	25.7923	7008.56	1853.34	42.0181	2380.27	67.0927	6.2028	233.303	34.6002	27.7956
	Mai	14.7453	26.2763	7066.06	1721.06	43.0264	2437.39	69.5260	6.4702	238.901	36.4678	28.6532
	Jun	15.0985	26.8189	7675.77	1700.01	44.1965	2503.67	75.3968	6.4957	245.398	37.4834	29.3608
	Jul	14.5577	25.7325	7648.29	1622.15	42.7489	2421.67	72.5252	6.4348	237.360	38.1967	28.6625
	Ago	14.1605	24.7453	7394.89	1678.78	41.1903	2333.37	69.7919	6.2075	228.706	36.4656	27.6798
	Set	13.9802	24.3492	7036.20	1932.68	40.5381	2296.43	69.3750	6.3769	226.751	36.9839	27.3819
	Out	13.4672	23.4691	7165.46	1688.47	38.9286	2205.25	66.8394	6.3911	217.748	37.1021	27.2206
	Nov	13.8944	24.2431	7459.97	1822.77	40.1635	2275.21	70.4707	6.7062	224.655	38.0446	28.6833
	Dez	14.9997	26.6170	7931.57	1822.15	43.0356	2437.91	76.9524	7.0392	240.720	40.3046	30.7996
01	Jan	15.0547	26.3475	8066.19	1819.80	42.9801	2434.77	83.1724	7.2044	240.410	39.4999	30.0257
	Fev	14.7043	26.5168	7925.51	1546.91	42.7720	2422.98	79.9952	7.0978	239.246	39.8219	29.9404

	56 Dominican peso Dominican Rep.	57 Russian ruble Russian Federation [d]	58 Dobra Sao Tome and Principe	59 Leone Sierra Leone	60 Syrian pound Syrian Arab Republic	61 Somali shilling Somalia	62 Sri Lanka rupee Sri Lanka	63 Lilangeni Swaziland	64 Sudanese dinar Sudan	65 Baht Thailand	66 New Taiwan dollar Taiwan

D.1.4 TAXAS DE CÂMBIO DO EURO EM RELAÇÃO A OUTRAS MOEDAS (continua)[a]

EURO EXCHANGE RATES AGAINST OTHER CURRENCIES (to be continued)[a]

Valores de referência - Fim de período

Reference figures - End-of-period

Fonte / Source: coluna / column (67-72; 74-75) Reuters e Banco de Portugal; (73) Financial Times e Banco de Portugal

		Xelim da Tanzânia Rep. Tanzânia 67	Dólar de Trinidad Tobago Trinidad Tobago 68	Dínar da Tunísia Tunísia 69	Xelim do Uganda Uganda 70	Peso Uruguaio Uruguai 71	Bolívar Venezuela 72	Franco congolês Rep.Dem.Congo[e] 73	Kwacha Zâmbia 74	Dólar do Zimbabwe Zimbabwe 75
99		800.666	6.2723	1.2667	1511.92	11.6835	651.734	4.5335	2817.90	38.1230
00		748.587	5.8063	1.2907	1651.64	11.6359	650.652	44.4750	4187.25	51.2706
99	Set	848.934	6.6123	1.2685	1605.08	12.4674	669.314	4.7145	2607.59	40.7936
	Out	831.014	6.4809	1.2493	1575.79	12.0523	659.846	4.8075	2626.32	39.9827
	Nov	803.721	6.3409	1.2622	1521.62	11.7024	643.941	4.6305	2695.90	38.3181
	Dez	800.666	6.2723	1.2667	1511.92	11.6835	651.734	4.5335	2817.90	38.1230
00	Jan	780.832	6.1418	1.2486	1505.37	11.4506	641.311	9.0245	2800.23	41.1320
	Fev	777.120	6.0324	1.2619	1486.24	11.4237	643.072	8.9505	2885.06	37.0638
	Mar	762.329	6.0039	1.2659	1452.06	11.3155	640.051	8.5995	2789.48	36.4972
	Abr	726.709	5.6916	1.2508	1394.55	10.8112	613.701	8.6160	2695.97	34.7956
	Mai	743.310	5.7911	1.2771	1423.36	11.1659	632.139	8.1715	2828.11	35.6770
	Jun	764.241	5.9629	1.2749	1509.85	11.5771	651.724	23.7050	2993.42	36.6473
	Jul	734.819	5.7579	1.2699	1497.37	11.3014	635.461	22.4240	3031.70	35.4007
	Ago	711.589	5.5395	1.2590	1540.74	10.9998	612.154	22.4240	2952.34	45.4206
	Set	701.200	5.4518	1.2550	1604.00	10.7678	605.508	19.6320	2988.87	46.4633
	Out	672.518	5.2522	1.2404	1506.64	10.4076	583.971	20.5980	3068.00	46.3019
	Nov	696.457	5.4188	1.2670	1558.78	10.7812	604.841	42.8050	3616.89	47.7837
	Dez	748.587	5.8063	1.2907	1651.64	11.6359	650.652	44.4750	4187.25	51.2706
01	Jan	752.733	5.7988	1.2808	1649.51	11.6859	650.979	44.4750	3331.54	51.1580
	Fev	760.186	5.7708	1.2855	1597.59	11.6664	651.064	45.5650	3324.66	50.8917

	67	68	69	70	71	72	73	74	75
	Tanzanian shilling UR Tanzania	Trinidad and Tobago Dollar Trinidad and Tobago	Tnisian dinar Tunisia	Uganda shilling Uganda	Uruguayan peso Uruguay	Bolivar Venezuela	Franco congolais Congo Dem.Rep.[e]	Kwacha Zambia	Zimbabwe dollar Zimbabwe

D.1.5 TAXAS DE CÂMBIO DE OUTRAS MOEDAS EM RELAÇÃO AO ESCUDO (continua)[a]

OTHER CURRENCIES EXCHANGE RATES AGAINST THE ESCUDO (to be continued)[a]

Valores informativos - Fim de período

Informative figures - End-of-period

Fonte / Source: Banco de Portugal

		Afegani Afeganistão 1	Kwanza Angola [g] 2	Rial saudita Arábia Saudita 3	Dinar argelino Argélia 4	Peso argentino Argentina 5	Dinar do Bahrain Bahrain 6	Dólar das Bermudas Bermudas 7	Boliviano Bolívia 8	Pula Botsuana 9	Peso chileno Chile 10	Yuan renmimbi China 11
98		0.03617	0.00046	45.815	2.8299	171.990	455.774	171.829	30.412	.	0.36308	20.755
99		0.04201	35.667	53.214	2.9279	199.584	529.353	199.564	33.316	43.076	0.37668	24.103
00		0.04536	12.921	57.441	2.9346	215.804	571.483	215.456	33.797	40.172	0.37644	26.030
99	Set	0.03957	0.00003	50.126	2.8430	187.999	498.649	187.981	31.807	41.121	0.35348	22.709
	Out	0.04038	0.00003	51.141	2.8308	191.830	508.760	191.794	32.288	41.581	0.35053	23.170
	Nov	0.04180	0.00004	52.942	2.9122	198.595	526.683	198.556	33.259	42.769	0.36283	23.983
	Dez	0.04201	35.667	53.214	2.9279	199.584	529.353	199.564	33.316	43.076	0.37668	24.103
00	Jan	0.04311	34.506	54.597	3.0470	204.762	543.135	204.762	34.299	43.512	0.39533	24.737
	Fev	0.04345	35.031	55.032	2.9105	206.427	547.526	206.385	34.113	43.289	0.41207	24.930
	Mar	0.04418	35.025	55.960	2.8611	209.973	556.663	209.863	34.861	43.336	0.41701	25.350
	Abr	0.04646	32.284	58.837	2.9013	220.698	585.366	220.674	39.266	43.616	0.42862	26.652
	Mai	0.04537	25.784	57.458	2.8799	215.526	571.597	215.503	35.098	41.527	0.41052	26.035
	Jun	0.04417	20.554	55.940	2.8513	209.841	556.493	209.797	34.169	41.026	0.38956	25.343
	Jul	0.04566	19.497	57.829	2.8725	217.019	575.370	216.901	34.984	41.916	0.38896	26.198
	Ago	0.04739	17.982	60.017	2.9080	225.159	597.117	225.109	36.425	43.671	0.40051	27.191
	Set	0.04815	17.612	60.981	2.9354	228.730	606.712	228.730	36.952	43.493	0.40602	27.625
	Out	0.05014	17.447	63.502	3.0311	238.244	631.817	238.187	37.808	44.183	0.41850	28.775
	Nov	0.04860	15.838	61.550	2.9920	230.890	612.402	230.864	36.328	42.340	0.39890	27.890
	Dez	0.04536	12.921	57.441	2.9346	215.804	571.483	215.456	33.797	40.172	0.37644	26.030
01	Jan	0.04542	11.611	57.522	2.9384	215.758	572.250	215.734	33.604	39.544	0.38411	26.061
	Fev	0.04564	10.905	57.802	2.9359	216.808	575.040	216.784	33.589	39.996	0.37843	26.187

	1	2	3	4	5	6	7	8	9	10	11
	Afghani Afghanistan	Kwanza Angola [g]	Saudi Ryal Saudi Arabia	Algerian dinar Algeria	Argentine peso Argentina	Bahraini dinar Bahrain	Bermudian dollar Bermuda	Boliviano Bolivia	Pula Botswana	Chilean peso Chile	Yuan renmimbi China

D.1.5 TAXAS DE CÂMBIO DE OUTRAS MOEDAS EM RELAÇÃO AO ESCUDO (continua)[a]

OTHER CURRENCIES EXCHANGE RATES AGAINST THE ESCUDO (to be continued)[a]

Valores informativos - Fim de período

Informative figures - End-of-period

Fonte / Source: Banco de Portugal

		Peso colombiano Colômbia	Franco CFA CFA-XOF[b]	Franco CFA CFA-XAF[c]	Won da Coreia do Norte Coreia Norte	Colon da Costa Rica Costa Rica	Peso cubano Cuba[h]	Libra egípcia Egipto	Colon de El Salvador El Salvador	Dirham Emir. A. Unidos	Sucre Equador [i]	Birr da Etiópia Etiópia
		12	13	14	15	16	17	18	19	20	21	22
98		0.11057	0.30563	0.30563	78.104	0.63307	171.829	50.390	19.660	46.783	0.02516	23.183
99		0.10643	0.30563	0.30563	90.712	0.67035	200.482	58.339	22.781	54.336	0.01005	24.950
00		0.09636	0.30563	0.30563	97.935	0.67711	200.482	55.388	24.610	58.660	0.00862	26.187
99	Set	0.09304	0.30563	0.30563	85.446	0.64311	200.482	55.084	21.459	51.180	0.01382	23.476
	Out	0.09761	0.30563	0.30563	87.177	0.65214	200.482	56.167	21.884	52.218	0.01173	23.916
	Nov	0.10324	0.30563	0.30563	90.254	0.67122	200.482	58.033	22.666	54.060	0.01193	24.820
	Dez	0.10643	0.30563	0.30563	90.712	0.67035	200.482	58.339	22.781	54.336	0.01005	24.950
00	Jan	0.10424	0.30563	0.30563	93.074	0.68327	200.482	59.815	23.372	55.748	0.00820	25.483
	Fev	0.10595	0.30563	0.30563	93.810	0.68498	200.482	60.088	23.555	56.194	0.00826	25.694
	Mar	0.10705	0.30563	0.30563	95.390	0.69176	200.482	61.175	23.961	57.139	0.00839	25.842
	Abr	0.11002	0.30563	0.30563	100.306	0.72447	200.482	64.220	25.190	60.082	0.00883	27.360
	Mai	0.10306	0.30563	0.30563	97.954	0.70322	200.482	62.578	24.742	58.674	0.00862	26.602
	Jun	0.09788	0.30563	0.30563	95.363	0.68083	200.482	60.423	23.949	57.121	0.00839	25.894
	Jul	0.09950	0.30563	0.30563	98.590	0.70813	200.482	62.150	24.989	59.057	0.00868	27.113
	Ago	0.10149	0.30563	0.30563	102.323	0.72185	200.482	63.997	25.815	61.291	0.00900	27.648
	Set	0.10324	0.30563	0.30563	103.968	0.72967	200.482	64.195	26.230	62.275	0.00915	28.045
	Out	0.11097	0.30563	0.30563	108.269	0.75560	200.482	63.180	27.190	64.852	0.00953	29.406
	Nov	0.10623	0.30563	0.30563	104.937	0.72828	200.482	60.918	26.369	62.857	0.00923	28.240
	Dez	0.09636	0.30563	0.30563	97.935	0.67711	200.482	55.388	24.610	58.660	0.00862	26.187
01	Jan	0.09614	0.30563	0.30563	98.059	0.67373	200.482	55.745	24.641	58.737	.	26.175
	Fev	0.09590	0.30563	0.30563	98.536	0.67374	200.482	55.837	24.770	59.021	.	26.277

	12	13	14	15	16	17	18	19	20	21	22
	Colombian peso Colombia	CFA franc CFA-XOF [b]	CFA franc CFA-XAF [c]	North Korean won North Korea	Costa Rican colon Costa Rica	Cuban peso Cuba[h]	Egyptian pound Egypt	El Salvador colon El Salvador	UAE dirham U. Arab Emirates	Sucre Ecuador [i]	Ethiopian birr Ethiopia

D.1.5 TAXAS DE CÂMBIO DE OUTRAS MOEDAS EM RELAÇÃO AO ESCUDO (continua)[a]

OTHER CURRENCIES EXCHANGE RATES AGAINST THE ESCUDO (to be continued)[a]

Valores informativos - Fim de período

Informative figures - End-of-period

Fonte / Source: Banco de Portugal

		Peso filipino Filipinas	Cedi Gana	Quetzal Guatemala	Franco da Guiné Guiné	Gourde Haiti	Lempira Honduras	Rupia indiana Índia	Rupia Indonésia	Rial iraniano Irão	Dinar iraquiano Iraque	Novo shekel de Israel Israel
		23	24	25	26	27	28	29	30	31	32	33
98		4.4115	0.07359	25.526	0.13885	10.371	12.300	4.0449	0.02175	0.05728	552.683	41.266
99		4.9520	0.05703	26.047	0.14461	11.403	13.650	4.5903	0.02831	0.11361	640.456	47.975
00		4.3083	0.02962	28.054	0.11460	10.260	14.269	4.6166	0.02227	0.12329	689.676	53.279
99	Set	4.5961	0.06962	24.100	0.13701	11.216	13.100	4.3085	0.02235	0.06266	604.827	43.913
	Out	4.7769	0.06607	24.513	0.13959	11.478	13.218	4.4182	0.02778	0.06393	617.096	45.111
	Nov	4.8428	0.05403	25.517	0.14522	11.314	13.637	4.5745	0.02711	0.11330	638.864	46.906
	Dez	4.9520	0.05703	26.047	0.14461	11.403	13.650	4.5903	0.02831	0.11361	640.456	47.975
00	Jan	5.0468	0.05277	25.798	0.14976	11.701	13.948	4.6937	0.02758	0.11657	657.124	50.151
	Fev	5.0430	0.05472	26.803	0.13695	11.793	14.040	4.7336	0.02787	0.11749	662.334	51.076
	Mar	5.0999	0.05173	27.255	0.13784	11.992	14.245	4.8119	0.02736	0.11918	675.024	51.903
	Abr	5.3471	0.04569	28.622	0.13497	12.084	14.979	5.0555	0.02785	0.12532	709.796	54.645
	Mai	5.0534	0.04558	28.060	0.13093	11.402	14.620	4.8335	0.02501	0.12238	674.070	51.679
	Jun	4.8530	0.03885	27.036	0.12793	11.100	14.166	4.6987	0.02398	0.12006	656.221	51.383
	Jul	4.8308	0.03262	27.865	0.13389	10.581	14.587	4.8147	0.02441	0.12412	694.094	53.059
	Ago	4.9858	0.03171	29.046	0.13802	10.470	15.088	4.9199	0.02708	0.12800	720.355	56.104
	Set	4.9509	0.03500	29.398	0.13070	7.9560	15.320	4.9724	0.02607	0.13089	725.438	56.842
	Out	4.6566	0.03308	30.304	0.13381	10.136	15.879	5.0829	0.02529	0.13630	762.434	57.547
	Nov	4.6522	0.03381	29.712	0.12313	10.038	15.309	4.9298	0.02422	0.13211	738.995	56.363
	Dez	4.3083	0.02962	28.054	0.11460	10.260	14.269	4.6166	0.02227	0.12329	689.676	53.279
01	Jan	4.4095	0.03127	27.729	0.11630	9.5882	14.212	4.6505	0.02283	0.12328	690.579	52.079
	Fev	4.4929	0.03090	28.264	0.11624	9.4254	14.243	4.6575	0.02199	0.12388	693.925	52.707

	23	24	25	26	27	28	29	30	31	32	33
	Philippine peso Philippines	Cedi Ghana	Quetzal Guatemala	Guinea franc Guinea	Gourde Haiti	Lempira Honduras	Indian rupee India	Rupia Indonesia	Iranian rial Iran	Iraqui dinar Iraq	New Israeli shegel Israel

D.1.5 TAXAS DE CÂMBIO DE OUTRAS MOEDAS EM RELAÇÃO AO ESCUDO (continua)[a]

OTHER CURRENCIES EXCHANGE RATES AGAINST THE ESCUDO (to be continued)[a]

Valores informativos - Fim de período

Informative figures - End-of-period

Fonte / Source: Banco de Portugal

		Dinar da Jordânia Jordânia 34	Novo dinar Jugoslávia 35	Dinar do Koweit Koweit 36	Libra libanesa Líbano 37	Dólar liberiano Libéria 38	Dinar líbio Líbia 39	Ringgit da Malásia Malásia 40	Kwacha Malawi 41	Dirham marroquino Marrocos 42	Rupia das Maurícias Maurícias 43	Peso mexicano México 44
98		247.664	17.143	569.630	0.11361	171.829	429.573	45.218	3.8015	18.480	6.9496	17.348
99		281.074	17.151	655.877	0.13238	199.564	434.310	52.517	4.2982	19.781	7.8522	21.051
00		303.457	15.784	705.202	0.14292	215.456	396.280	56.699	2.6798	20.261	7.7544	22.473
99	Set	264.317	16.740	619.785	0.12470	187.981	405.391	49.469	4.2675	19.243	7.4551	20.089
	Out	269.563	17.194	633.094	0.12723	191.794	423.110	50.473	4.2955	19.433	7.5883	19.906
	Nov	279.460	17.328	652.398	0.13219	198.556	432.111	52.251	4.3005	19.688	7.8280	21.018
	Dez	281.074	17.151	655.877	0.13238	199.564	434.310	52.517	4.2982	19.781	7.8522	21.051
00	Jan	288.397	17.484	670.038	0.13583	204.762	442.341	53.884	4.3846	20.006	8.0252	21.236
	Fev	290.478	17.696	673.912	0.13690	206.385	446.717	54.311	4.4052	19.918	8.0729	22.062
	Mar	295.583	17.189	685.362	0.13930	209.863	454.247	55.228	4.4432	20.197	8.2026	22.651
	Abr	310.806	18.122	716.417	0.14638	220.674	445.446	58.072	4.6654	20.618	8.6117	23.434
	Mai	303.526	17.698	701.894	0.14243	215.503	427.203	56.712	4.1099	20.349	8.3350	22.657
	Jun	295.074	17.229	685.245	0.13917	209.797	417.967	55.209	3.7264	20.173	8.0583	21.266
	Jul	305.064	17.813	705.029	0.14336	216.901	469.480	57.080	3.8057	20.344	8.2787	23.154
	Ago	316.607	18.487	730.540	0.14868	225.109	444.922	59.239	3.7897	20.744	8.5739	24.474
	Set	321.703	18.785	745.009	0.15108	228.730	421.198	60.192	3.0497	20.946	8.6070	24.189
	Out	335.709	19.561	773.017	0.15800	238.187	431.887	62.682	2.9773	21.370	8.8283	24.894
	Nov	324.704	18.960	751.347	0.15314	230.864	418.228	60.754	2.8467	20.963	8.3269	24.499
	Dez	303.457	15.784	705.202	0.14292	215.456	396.280	56.699	2.6798	20.261	7.7544	22.473
01	Jan	303.425	3.4250	705.029	0.14311	215.734	399.025	56.773	2.6866	20.282	7.7352	22.251
	Fev	304.902	3.3570	706.669	0.14380	216.784	402.009	57.049	2.7014	20.220	7.6683	22.381

	34 Jordanian dinar Jordan	35 New dinar Yugoslavia	36 Kwaiti dinar Kuwait	37 Lebanese pound Lebanon	38 Liberian dollar Liberia	39 Libyan dinar Libya	40 Malaysian ringgit Malaysia	42 Kwacha Malawi	42 Moroccan dirham Morocco	43 Mauritius rupee Mauritius	44 Mexicaqn peso México

D.1.5 TAXAS DE CÂMBIO DE OUTRAS MOEDAS EM RELAÇÃO AO ESCUDO (continua)[a]

OTHER CURRENCIES EXCHANGE RATES AGAINST THE ESCUDO (to be continued)[a]

Valores informativos - Fim de período

Informative figures - End-of-period

Fonte / Source: Banco de Portugal

		Metical Moçambique 45	Dólar da Namíbia Namíbia 46	Cordoba oro Nicarágua 47	Naira Nigéria 48	Rial de Oman Oman 49	Balboa Panamá 50	Rupia paquistanesa Paquistão 51	Guarani Paraguai 52	Novo Sol Perú 53	Rial do Qatar Qatar 54	Xelim do Quénia Quénia 55
98		0.01392	.	15.447	7.8104	446.315	171.829	3.4573	0.06051	54.428	47.203	2.7815
99		0.01511	32.419	16.206	2.0097	518.349	199.564	3.8526	0.05957	56.823	54.814	2.7413
00		0.01275	28.481	16.702	1.9587	559.552	215.456	3.7052	0.06078	61.054	59.204	2.7605
99	Set	0.01480	31.278	15.549	1.9737	488.278	187.981	3.6283	0.05677	54.330	51.629	2.4381
	Out	0.01510	31.198	15.733	2.0136	498.166	191.794	3.6962	0.05789	54.912	52.684	2.5521
	Nov	0.01512	32.181	16.214	2.0470	515.749	198.556	3.8221	0.05985	56.852	54.556	2.6589
	Dez	0.01511	32.419	16.206	2.0097	518.349	199.564	3.8526	0.05957	56.823	54.814	2.7413
00	Jan	0.01524	32.497	16.623	2.0662	531.853	204.762	3.9457	0.06096	58.705	56.244	2.8439
	Fev	0.01487	32.508	16.611	2.0313	536.062	206.385	3.9708	0.05897	59.650	56.702	2.8137
	Mar	0.01446	31.904	16.813	2.0717	545.114	209.863	4.0475	0.06005	60.306	57.666	2.8023
	Abr	0.01521	32.321	17.679	2.1958	573.199	220.674	4.2478	0.06314	63.404	60.613	2.9502
	Mai	0.02123	30.985	17.265	2.1180	559.755	215.503	4.1423	0.06157	61.309	59.195	2.8097
	Jun	0.01374	30.864	16.558	2.0028	544.921	209.797	4.0095	0.05986	60.339	57.628	2.6923
	Jul	0.01416	31.156	18.609	2.0657	563.405	216.901	4.0637	0.06187	62.436	59.596	2.8577
	Ago	0.01456	32.297	19.314	2.1834	584.717	225.109	4.1153	0.06421	64.854	61.839	2.9103
	Set	0.01467	31.439	19.625	2.0946	594.144	228.730	3.9267	0.06540	64.933	62.831	2.8917
	Out	0.01463	31.369	18.464	2.1832	618.695	238.187	4.1460	0.06840	67.692	65.423	3.0017
	Nov	0.01405	29.895	17.896	1.9945	599.671	230.864	3.9873	0.06517	65.391	63.412	2.9297
	Dez	0.01275	28.481	16.702	1.9587	559.552	215.456	3.7052	0.06078	61.054	59.204	2.7605
01	Jan	0.01249	27.828	16.724	1.9819	560.366	215.734	3.6534	0.06009	61.063	59.256	2.7482
	Fev	0.01217	28.246	16.805	1.9184	563.104	216.784	3.5891	0.05789	61.479	59.556	2.7757

	45 Metical Mozambique	46 Namibia dollar Namibia	47 Cordoba oro Nicaragua	48 Naira Nigeria	49 Rial Oman Oman	50 Balboa Panama	51 Pakistan rupee Pakistan	52 Guarani Paraguay	53 Nuevo sol Peru	54 Qatar rial Qatar	55 Kenyan shilling Kenya

D.1.5 TAXAS DE CÂMBIO DE OUTRAS MOEDAS EM RELAÇÃO AO ESCUDO (continua)[a]

OTHER CURRENCIES EXCHANGE RATES AGAINST THE ESCUDO (to be continued)[a]

Valores informativos - Fim de período

Informative figures - End-of-period

Fonte / Source: Banco de Portugal

		Peso dominicano Rep. Dominicana	Rublo russo Fed. Russa [d]	Dobra S. Tomé e Príncipe	Leona Serra Leoa	Libra síria Síria	Xelim da Somália Somália	Rupia do Sri Lanka Sri Lanka	Lilangeni Suazilândia	Dinar sudanês Sudão	Baht Tailândia	Novo dólar de Taipé Taipé
		56	57	58	59	60	61	62	63	64	65	66
98		10.875	8.3550	0.02469	0.11850	15.308	0.06558	2.5110	29.272	0.87668	4.7076	5.3330
99		12.473	7.2635	0.02722	0.09768	4.4348	0.07810	2.7911	32.419	0.77955	5.3111	6.3657
00		13.366	7.5321	0.02528	0.11002	4.6585	0.08224	2.6053	28.481	0.83284	4.9742	6.5092
99	Set	11.860	7.4818	0.02670	0.09260	4.1774	0.07320	2.6207	31.278	0.73430	4.5855	5.9207
	Out	12.162	7.3654	0.02579	0.09477	4.2621	0.07469	2.6852	31.198	0.74919	4.9591	6.0465
	Nov	12.371	7.4589	0.02664	0.09787	4.4124	0.07732	2.7596	32.181	0.77561	5.0918	6.2705
	Dez	12.473	7.2635	0.02722	0.09768	4.4348	0.07810	2.7911	32.419	0.77955	5.3111	6.3657
00	Jan	13.042	7.1526	0.02654	0.09715	4.4273	0.07815	2.7954	32.497	0.79985	5.4625	6.6687
	Fev	12.940	7.1949	0.02720	0.09607	4.4624	0.07877	2.8089	32.508	0.80619	5.4134	6.7161
	Mar	12.995	7.2945	0.02824	0.09443	4.5376	0.08050	2.8444	31.904	0.81722	5.5571	6.8920
	Abr	13.581	7.7729	0.02861	0.10817	4.7713	0.08423	2.9881	32.321	0.85932	5.7942	7.2127
	Mai	13.596	7.6298	0.02837	0.11649	4.6595	0.08225	2.8836	30.985	0.83918	5.4975	6.9968
	Jun	13.278	7.4754	0.02612	0.11793	4.5362	0.08008	2.6590	30.864	0.81697	5.3486	6.8282
	Jul	13.772	7.7910	0.02621	0.12359	4.6898	0.08279	2.7643	31.156	0.84463	5.2487	6.9946
	Ago	14.158	8.1018	0.02711	0.11942	4.8672	0.08592	2.8726	32.297	0.87659	5.4978	7.2429
	Set	14.340	8.2336	0.02849	0.10373	4.9455	0.08730	2.8898	31.439	0.88415	5.4208	7.3217
	Out	14.887	8.5424	0.02798	0.11874	5.1500	0.09091	2.9995	31.369	0.92071	5.4035	7.3651
	Nov	14.429	8.2697	0.02687	0.10999	4.9916	0.08812	2.8449	29.895	0.89240	5.2697	6.9895
	Dez	13.366	7.5321	0.02528	0.11002	4.6585	0.08224	2.6053	28.481	0.83284	4.9742	6.5092
01	Jan	13.317	7.6091	0.02485	0.11017	4.6645	0.08234	2.4104	27.828	0.83392	5.0755	6.6770
	Fev	13.634	7.5606	0.02530	0.12960	4.6872	0.08274	2.5062	28.246	0.83797	5.0345	6.6960

	56	57	58	59	60	61	62	63	64	65	66
	Dominican peso Dominican Rep.	Russian ruble Russian Federation [d]	Dobra Sao Tome and Principe	Leone Sierra Leone	Syrian pound Syrian Arab Republic	Somali shilling Somalia	Sri Lanka rupee Sri Lanka	Lilangeni Swaziland	Sudanese dinar Sudan	Baht Thailand	New Taiwan dollar Taiwan

D.1.5 TAXAS DE CÂMBIO DE OUTRAS MOEDAS EM RELAÇÃO AO ESCUDO (continua)[a]

OTHER CURRENCIES EXCHANGE RATES AGAINST THE ESCUDO (to be continued)[a]

Valores informativos - Fim de período

Informative figures - End-of-period

Fonte / Source: Banco de Portugal

		Xelim da Tanzânia Rep. Tanzânia	Dólar de Trinidad Tobago Trinidad Tobago	Dínar da Tunísia Tunísia	Xelim do Uganda Uganda	Peso Uruguaio Uruguai	Bolívar Venezuela	Franco congolês Rep.Dem.Congo[e]	Kwacha Zâmbia	Dólar do Zimbabwe Zimbabwe
		67	68	69	70	71	72	73	74	75
98		0.25605	27.479	156.045	0.12625	15.947	0.30423	0.00120	0.06957	4.6129
99		0.25039	31.963	158.271	0.13260	17.159	0.30761	44.222	0.07115	5.2588
00		0.26781	34.528	155.328	0.12138	17.230	0.30812	4.5077	0.04788	3.9103
99	Set	0.23616	30.320	158.047	0.12490	16.080	0.29953	42.525	0.07688	4.9145
	Out	0.24125	30.934	160.475	0.12723	16.634	0.30383	41.702	0.07634	5.0142
	Nov	0.24944	31.617	158.835	0.13176	17.132	0.31134	43.296	0.07437	5.2320
	Dez	0.25039	31.963	158.271	0.13260	17.159	0.30761	44.222	0.07115	5.2588
00	Jan	0.25675	32.642	160.565	0.13318	17.508	0.31261	22.215	0.07159	4.8741
	Fev	0.25798	33.234	158.873	0.13489	17.550	0.31176	22.399	0.06949	5.4091
	Mar	0.26299	33.392	158.371	0.13807	17.717	0.31323	23.313	0.07187	5.4931
	Abr	0.27588	35.224	160.283	0.14376	18.544	0.32668	23.269	0.07436	5.7617
	Mai	0.26972	34.619	156.982	0.14085	17.955	0.31715	24.534	0.07089	5.6194
	Jun	0.26233	33.622	157.253	0.13278	17.317	0.30762	8.4574	0.06697	5.4706
	Jul	0.27283	34.819	157.872	0.13389	17.740	0.31549	8.9405	0.06613	5.6632
	Ago	0.28174	36.191	159.239	0.13012	18.226	0.32750	8.9405	0.06791	4.4139
	Set	0.28591	36.774	159.747	0.12499	18.619	0.33110	10.212	0.06708	4.3148
	Out	0.29811	38.171	161.627	0.13307	19.263	0.34331	9.7331	0.06535	4.3299
	Nov	0.28786	36.997	158.234	0.12861	18.596	0.33146	4.6836	0.05543	4.1956
	Dez	0.26781	34.528	155.328	0.12138	17.230	0.30812	4.5077	0.04788	3.9103
01	Jan	0.26634	34.573	156.529	0.12154	17.156	0.30797	4.5077	0.06018	3.9189
	Fev	0.26373	34.741	155.956	0.12549	17.185	0.30793	4.3999	0.06030	3.9394

	67	68	69	70	71	72	73	74	75
	Tanzanian shilling UR Tanzania	Trinidad and Tobago Dollar Trinidad and Tobago	Tuisian dinar Tunisia	Uganda shilling Uganda	Uruguayan peso Uruguay	Bolivar Venezuela	Franco congolais Congo Dem.Rep.[e]	Kwacha Zambia	Zimbabwe dollar Zimbabwe

D.2.1 TRANSACÇÕES NO MERCADO DE CÂMBIOS [a]
Global - Valores diários médios [b]

EXCHANGE MARKET TURNOVER [a]
Global - Daily average [b]

Fonte / Source: Banco de Portugal

10^6 dólares

		Spot			Outright forwards			Foreign exchange swaps			Currency swaps[c]			Opções OTC[d]		
		Empresas financeiras	Clientes não financeiros	Total	Empresas financeiras	Clientes não financeiros	Total	Empresas financeiras	Clientes não financeiros	Total	Empresas financeiras	Clientes não financeiros	Total	Empresas financeiras	Clientes não financeiros	Total
		1	2	3=1+2	4	5	6=4+5	7	8	9=7+8	10	11	12=10+11	13	14	15=13+14
92	Abr	969	226	1195	4	21	25	95	1	96	0	0	0	0	0	0
93	Jan	1038	173	1211	26	17	43	419	1	420	0	0	0	0	0	0
	Abr	1062	139	1201	37	21	58	284	1	285	0	0	0	0	0	0
	Jul	994	140	1134	42	9	51	419	1	420	0	0	0	0	0	0
	Out	940	126	1066	61	9	70	405	0	405	0	0	0	0	0	0
94	Jan	935	128	1063	37	14	51	363	0	363	0	0	0	0	0	0
	Abr	1017	151	1168	58	26	84	371	2	373	0	0	0	0	0	0
	Jul	1014	170	1184	48	36	84	667	13	680	0	0	0	0	0	0
	Out	1149	214	1363	73	56	129	565	6	571	2	0	2	0	0	0
95	Jan	1171	207	1378	30	101	131	887	17	904	0	0	0	0	0	0
	Abr	1078	301	1379	37	89	126	852	26	878	3	0	3	8	3	11
	Out	1078	417	1495	37	71	108	1054	19	1073	1	0	1	13	7	20
96	Abr	1034	432	1466	76	108	184	1046	20	1066	0	0	0	20	2	22
	Out	1295	395	1690	211	108	319	1214	26	1240	1	0	1	32	6	38
97	Abr	1607	351	1957	105	118	223	1273	31	1304	10	2	13	7	1	8
	Out	1314	385	1699	73	174	247	2515	35	2550	1	0	1	6	6	12
98	Abr	1276	558	1834	122	214	336	2112	116	2228	0	1	1	18	19	37
	Out	1729	541	2271	175	271	446	3255	81	3337	0	0	0	14	2	16
99	Abr	979	172	1151	71	183	254	682	11	693	0	0	0	2	1	3
	Out	864	190	1054	111	134	245	867	14	881	0	0	0	2	2	4

	1	2	3=1+2	4	5	6=4+5	7	8	9=7+8	10	11	12=10+11	13	14	15=13+14
	Financial enterprises	Non-financial customers	Total	Financial enterprises	Non-financial customers	Total	Financial enterprises	Non-financial customers	Total	Financial enterprises	Non-financial customers	Total	Financial enterprises	Non-financial customers	Total
	Spot			Outright forwards			Foreign exchange swaps			Currency swaps[c]			OTC Options[d]		

D.2.2 TRANSACÇÕES NO MERCADO DE CÂMBIOS [a]
Euro contra outras moedas - Valores diários médios [b]

EXCHANGE MARKET TURNOVER [a]
Euro against other currencies - Daily average [b]

Fonte / Source: Banco de Portugal

10^6 dólares

		Spot			Outright forwards			Foreign exchange swaps			Currency swaps[c]			Opções OTC[d]		
		Empresas financeiras	Clientes não financeiros	Total	Empresas financeiras	Clientes não financeiros	Total	Empresas financeiras	Clientes não financeiros	Total	Empresas financeiras	Clientes não financeiros	Total	Empresas financeiras	Clientes não financeiros	Total
		1	2	3=1+2	4	5	6=4+5	7	8	9=7+8	10	11	12=10+11	13	14	15=13+14
99	Abr	134	88	222	21	77	98	23	10	33	0	0	0	0	1	1
	Out	225	75	300	34	41	75	12	9	21	0	0	0	0	0	0

	1	2	3=1+2	4	5	6=4+5	7	8	9=7+8	10	11	12=10+11	13	14	15=13+14
	Financial enterprises	Non-financial customers	Total	Financial enterprises	Non-financial customers	Total	Financial enterprises	Non-financial customers	Total	Financial enterprises	Non-financial customers	Total	Financial enterprises	Non-financial customers	Total
	Spot			Outright forwards			Foreign exchange swaps			Currency swaps[c]			OTC Options[d]		

D.2.3 TRANSACÇÕES NO MERCADO DE CÂMBIOS [a]
Euro contra o dólar - Valores diários médios [b]

EXCHANGE MARKET TURNOVER [a]
Euro against US dollar - Daily average [b]

Fonte / Source: Banco de Portugal

10^6 dólares

		Spot			Outright forwards			Foreign exchange swaps			Currency swaps[c]			Opções OTC[d]		
		Empresas financeiras	Clientes não financeiros	Total	Empresas financeiras	Clientes não financeiros	Total	Empresas financeiras	Clientes não financeiros	Total	Empresas financeiras	Clientes não financeiros	Total	Empresas financeiras	Clientes não financeiros	Total
		1	2	3=1+2	4	5	6=4+5	7	8	9=7+8	10	11	12=10+11	13	14	15=13+14
99	Abr	628	76	704	43	70	113	497	0	497	0	0	0	1	1	2
	Out	543	109	652	74	91	165	692	4	696	0	0	0	3	1	4

	1	2	3=1+2	4	5	6=4+5	7	8	9=7+8	10	11	12=10+11	13	14	15=13+14
	Financial enterprises	Non-financial customers	Total	Financial enterprises	Non-financial customers	Total	Financial enterprises	Non-financial customers	Total	Financial enterprises	Non-financial customers	Total	Financial enterprises	Non-financial customers	Total
	Spot			Outright forwards			Foreign exchange swaps			Currency swaps[c]			OTC Options[d]		

D.2.4 TRANSACÇÕES NO MERCADO DE CÂMBIOS [a]
Euro contra a libra esterlina - Valores diários médios [b]

EXCHANGE MARKET TURNOVER [a]
Euro against sterling pound - Daily average [b]

Fonte / Source: Banco de Portugal

10^6 dólares

		Spot			Outright forwards			Foreign exchange swaps			Currency swaps[c]			Opções OTC[d]		
		Empresas financeiras	Clientes não financeiros	Total	Empresas financeiras	Clientes não financeiros	Total	Empresas financeiras	Clientes não financeiros	Total	Empresas financeiras	Clientes não financeiros	Total	Empresas financeiras	Clientes não financeiros	Total
		1	2	3=1+2	4	5	6=4+5	7	8	9=7+8	10	11	12=10+11	13	14	15=13+14
99	Abr	83	54	137	18	67	85	14	7	21	0	0	0	0	0	0
	Out	72	36	108	21	17	38	8	7	15	0	0	0	0	0	0

	1	2	3=1+2	4	5	6=4+5	7	8	9=7+8	10	11	12=10+11	13	14	15=13+14
	Financial enterprises	Non-financial customers	Total	Financial enterprises	Non-financial customers	Total	Financial enterprises	Non-financial customers	Total	Financial enterprises	Non-financial customers	Total	Financial enterprises	Non-financial customers	Total
	Spot			Outright forwards			Foreign exchange swaps			Currency swaps[c]			OTC Options[d]		

D.2.5 POSIÇÕES EM ABERTO DE DERIVADOS CAMBIAIS [a]

OUTSTANDING AMOUNTS OF FOREIGN EXCHANGE RATE DERIVATIVES [a]

Global - Fim de período

Global - End-of-period

Fonte / Source: Banco de Portugal

10^6 dólares

		Outright forwards e Foreign exchange swaps			Currency swaps[b]			Opções OTC[c]			Total[d]		
		Empresas financeiras	Clientes não financeiros	Total	Empresas financeiras	Clientes não financeiros	Total	Empresas financeiras	Clientes não financeiros	Total	Empresas financeiras	Clientes não financeiros	Total
		1	2	3=1+2	4	5	6=4+5	7	8	9=7+8	10	11	12=10+11
95	Mar	13285	6724	20009	2331	1264	3595	1463	1888	3351	17079	9876	26955
	Set	13660	3327	16987	2415	1439	3854	1163	861	2024	17238	5627	22865
96	Mar	16538	3118	19656	2374	1133	3507	893	1182	2075	19805	5423	25238
	Set	16059	3386	19445	3021	2226	5247	1649	636	2285	20729	6248	26977
97	Mar	13113	3533	16645	2647	783	3430	1598	237	1835	17358	4553	21911
	Set	14894	3362	18256	4138	1267	5405	616	465	1081	19648	5094	24742
98	Mar	13500	5058	18558	3045	2004	5049	1073	656	1729	17618	7718	25336
	Set	16543	7068	23611	3059	1255	4315	1012	241	1254	20614	8565	29180
99	Mar	7517	7386	14903	2046	966	3012	1146	488	1634	10709	8840	19549
	Set	7730	6343	14073	2918	2155	5073	802	80	882	11450	8578	20028

	1	2	3=1+2	4	5	6=4+5	7	8	9=7+8	10	11	12=10+11
	Financial enterprise	Non-financial customers	Total	Financial enterprises	Non-financial customers	Total	Financial enterprises	Non-financial customers	Total	Financial enterprises	Non-financial customers	Total
	Outright forwards and Foreign exchange swaps			Currency swaps[b]			OTC options[c]			Total[d]		

D.2.6 POSIÇÕES EM ABERTO DE DERIVADOS CAMBIAIS [a]

OUTSTANDING AMOUNTS OF FOREIGN EXCHANGE RATE DERIVATIVES [a]

Euro contra outras moedas - Fim de período

Euro against other currencies - End-of-period

Fonte / Source: Banco de Portugal

10^6 dólares

		Outright forwards e Foreign exchange swaps			Currency swaps[b]			Opções OTC[c]			Total[d]		
		Empresas financeiras	Clientes não financeiros	Total	Empresas financeiras	Clientes não financeiros	Total	Empresas financeiras	Clientes não financeiros	Total	Empresas financeiras	Clientes não financeiros	Total
		1	2	3=1+2	4	5	6=4+5	7	8	9=7+8	10	11	12=10+11
99	Mar	6825	7039	13864	1994	965	2959	959	484	1443	9778	8488	18266
	Set	1363	2751	4114	191	1084	1275	339	27	366	1893	3862	5755

	1	2	3=1+2	4	5	6=4+5	7	8	9=7+8	10	11	12=10+11
	Financial enterprises	Non-financial customers	Total	Financial enterprises	Non-financial customers	Total	Financial enterprises	Non-financial customers	Total	Financial enterprises	Non-financial customers	Total
	Outright forwards and Foreign exchange swaps			Currency swaps[b]			OTC options[c]			Total[d]		

D.2.7 POSIÇÕES EM ABERTO DE DERIVADOS CAMBIAIS [a]

OUTSTANDING AMOUNTS OF FOREIGN EXCHANGE RATE DERIVATIVES [a]

Euro contra o dólar - Fim de período

Euro against US dollar - End-of-period

Fonte / Source: Banco de Portugal

10^6 dólares

		Outright forwards e Foreign exchange swaps			Currency swaps[b]			Opções OTC[c]			Total[d]		
		Empresas financeiras	Clientes não financeiros	Total	Empresas financeiras	Clientes não financeiros	Total	Empresas financeiras	Clientes não financeiros	Total	Empresas financeiras	Clientes não financeiros	Total
		1	2	3=1+2	4	5	6=4+5	7	8	9=7+8	10	11	12=10+11
99	Mar	5769	3305	9074	1658	891	2549	422	272	694	7849	4468	12317
	Set	5502	3374	8876	2681	1071	3752	342	53	395	8525	4498	13023

	1	2	3=1+2	4	5	6=4+5	7	8	9=7+8	10	11	12=10+11
	Financial enterprises	Non-financial customers	Total	Financial enterprises	Non-financial customers	Total	Financial enterprises	Non-financial customers	Total	Financial enterprises	Non-financial customers	Total
	Outright forwards and Foreign exchange swaps			Currency swaps[b]			OTC options[c]			Total[d]		

D.2.8 POSIÇÕES EM ABERTO DE DERIVADOS CAMBIAIS [a]

OUTSTANDING AMOUNTS OF FOREIGN EXCHANGE RATE DERIVATIVES [a]

Euro contra a libra esterlina - Fim de período

Euro against sterling pound - End-of-period

Fonte / Source: Banco de Portugal

10^6 dólares

		Outright forwards e Foreign exchange swaps			Currency swaps[b]			Opções OTC[c]			Total[d]		
		Empresas financeiras	Clientes não financeiros	Total	Empresas financeiras	Clientes não financeiros	Total	Empresas financeiras	Clientes não financeiros	Total	Empresas financeiras	Clientes não financeiros	Total
		1	2	3=1+2	4	5	6=4+5	7	8	9=7+8	10	11	12=10+11
99	Mar	866	959	1825	24	19	43	300	67	367	1190	1045	2235
	Set	995	1027	2022	27	16	43	211	21	232	1233	1064	2297

	1	2	3=1+2	4	5	6=4+5	7	8	9=7+8	10	11	12=10+11
	Financial enterprises	Non-financial customers	Total	Financial enterprises	Non-financial customers	Total	Financial enterprises	Non-financial customers	Total	Financial enterprises	Non-financial customers	Total
	Outright forwards and Foreign exchange swaps			Currency swaps[b]			OTC options[c]			Total[d]		

D.2.9 TRANSACÇÕES DE DERIVADOS DE TAXA DE JURO DE UMA SÓ MOEDA [(a)]

TURNOVER OF SINGLE CURRENCY INTEREST RATE DERIVATIVES [(a)]

Global - Valores diários médios

Global - Daily average

Fonte / Source: Banco de Portugal

10^6 dólares

		Forward rate agreements			Swaps			Opções OTC[(c)]			Futuros			Opções transaccionadas em bolsa		
		Empresas financeiras	Clientes não financeiros	Total	Empresas financeiras	Clientes não financeiros	Total	Empresas financeiras	Clientes não financeiros	Total	Bolsa nacional	Bolsa estrangeira	Total	Bolsa nacional	Bolsa estrangeira	Total
		1	2	3=1+2	4	5	6=4+5	7	8	9=7+8	10	11	12=10+11	13	14	15=13+14
95	Abr	53	2	55	5	0	5	0	0	0	0	2	2	0	1	1
	Out	117	5	122	29	1	30	0	0	0	0	12	12	0	5	5
96	Abr	259	1	260	31	0	31	0	0	0	0	5	5	0	1	1
	Out	380	4	384	51	13	64	0	0	0	314	80	394	0	1	1
97	Abr	1331	0	1331	170	0	170	0	0	0	560	189	750	0	2	2
	Out	893	8	902	243	2	244	3	0	3	348	310	659	0	0	0
98	Abr	798	3	801	157	0	157	37	3	40	334	885	1219	0	1	1
	Out	1052	2	1054	187	19	206	0	0	0	484	441	925	0	0	0
99	Abr	344	1	345	182	4	186	2	0	2	68	563	631	0	0	0
	Out	310	37	347	235	42	277	3	1	4	0	727	727	0	0	0

	1	2	3=1+2	4	5	6=4+5	7	8	9=7+8	10	11	12=10+11	13	14	15=13+14
	Financial enterprises	Non-financial customers	Total	Financial enterprises	Non-financial customers	Total	Financial enterprises	Non-financial customers	Total	Portuguese stock exchange	Foreign stock exchange	Total	Portuguese stock exchange	Foreign stock exchange	Total
	Forward rate agreements			Swaps			OTC options[(c)]			Futures			Exchange traded options		

D.2.10 TRANSACÇÕES DE DERIVADOS DE TAXA DE JURO DE UMA SÓ MOEDA [(a)]

TURNOVER OF SINGLE CURRENCY INTEREST RATE DERIVATIVES [(a)]

Euro - Valores diários médios [(b)]

Euro - Daily average [(b)]

Fonte / Source: Banco de Portugal

10^6dólares

		Forward rate agreements			Swaps			Opções OTC[(c)]			Futuros			Opções transaccionadas em bolsa		
		Empresas financeiras	Clientes não financeiros	Total	Empresas financeiras	Clientes não financeiros	Total	Empresas financeiras	Clientes não financeiros	Total	Bolsa nacional	Bolsa estrangeira	Total	Bolsa nacional	Bolsa estrangeira	Total
		1	2	3=1+2	4	5	6=4+5	7	8	9=7+8	10	11	12=10+11	13	14	15=13+14
99	Abr	226	1	227	115	3	118	2	0	2	68	358	426	0	0	0
	Out	303	32	335	205	26	231	3	1	4	0	541	541	0	0	0

	1	2	3=1+2	4	5	6=4+5	7	8	9=7+8	10	11	12=10+11	13	14	15=13+14
	Financial enterprises	Non-financial customers	Total	Financial enterprises	Non-financial customers	Total	Financial enterprises	Non-financial customers	Total	Portuguese stock exchange	Foreign stock exchange	Total	Portuguese stock exchange	Foreign stock exchange	Total
	Forward rate agreements			Swaps			OTC options[(c)]			Futures			Exchange traded options		

D.2.11 POSIÇÕES EM ABERTO DE DERIVADOS DE TAXA DE JURO DE UMA SÓ MOEDA [(a)]

OUTSTANDING AMOUNTS OF SINGLE CURRENCY INTEREST RATE DERIVATIVES [(a)]

Global - Fim de período

Global - End-of-period

Fonte / Source: Banco de Portugal

10^6 dólares

		Forward rate agreements			Swaps			Opções OTC[(b)]			Futuros			Opções transaccionadas em bolsa		
		Empresas financeiras	Clientes não financeiros	Total	Empresas financeiras	Clientes não financeiros	Total	Empresas financeiras	Clientes não financeiros	Total	Bolsa nacional	Bolsa estrangeira	Total	Bolsa nacional	Bolsa estrangeira	Total
		1	2	3=1+2	4	5	6=4+5	7	8	9=7+8	10	11	12=10+11	13	14	15=13+14
95	Mar	2604	103	2707	4584	261	4845	0	0	0	0	11	11	0	0	0
	Set	7427	164	7591	7031	916	7947	0	430	430	0	7	7	0	10	10
96	Mar	17562	147	17709	9355	938	10293	203	283	486	0	4	4	0	0	0
	Set	23985	61	24046	12723	1560	14282	200	277	477	706	233	939	0	23	23
97	Mar	63102	271	63373	18503	969	19472	566	442	1008	3259	1388	4647	0	7	7
	Set	80634	595	81229	32534	1275	33809	957	707	1664	1673	2042	3715	0	0	0
98	Mar	83634	1077	84711	42889	1884	44773	2611	829	3440	2470	7845	10315	0	0	0
	Set	59032	9387	68420	55286	2119	57405	3308	1633	4941	7669	9788	17457	0	120	120
99	Mar	58647	7802	66449	58475	3949	62424	1412	289	1701	844	9254	10098	0	0	0
	Set	44954	1516	46470	74839	4106	78945	2281	1230	3511	252	5977	6229	0	0	0

	1	2	3=1+2	4	5	6=4+5	7	8	9=7+8	10	11	12=10+11	13	14	15=13+14
	Financial enterprises	Non-financial customers	Total	Financial enterprises	Non-financial customers	Total	Financial enterprises	Non-financial customers	Total	Portuguese stock exchange	Foreign stock exchange	Total	Portuguese stock exchange	Foreign stock exchange	Total
	Forward rate agreements			Swaps			OTC options[(b)]			Futures			Exchange traded options		

D.2.12 POSIÇÕES EM ABERTO DE DERIVADOS DE TAXA DE JURO DE UMA SÓ MOEDA [(a)]

OUTSTANDING AMOUNTS OF SINGLE CURRENCY INTEREST RATE DERIVATIVES [(a)]

Euro - Fim de período

Euro - End-of-period

Fonte / Source: Banco de Portugal

10^6 dólares

		Forward rate agreements			Swaps			Opções OTC[(b)]			Futuros			Opções transaccionadas em bolsa		
		Empresas financeiras	Clientes não financeiros	Total	Empresas financeiras	Clientes não financeiros	Total	Empresas financeiras	Clientes não financeiros	Total	Bolsa nacional	Bolsa estrangeira	Total	Bolsa nacional	Bolsa estrangeira	Total
		1	2	3=1+2	4	5	6=4+5	7	8	9=7+8	10	11	12=10+11	13	14	15=13+14
99	Mar	42489	6188	48677	44764	3260	48024	1024	289	1313	844	5213	6057	0	0	0
	Set	29092	1515	30607	56895	2494	59389	2131	1163	3294	252	3702	3954	0	0	0

	1	2	3=1+2	4	5	6=4+5	7	8	9=7+8	10	11	12=10+11	13	14	15=13+14
	Financial enterprises	Non-financial customers	Total	Financial enterprises	Non-financial customers	Total	Financial enterprises	Non-financial customers	Total	Portuguese stock exchange	Foreign stock exchange	Total	Portuguese stock exchange	Foreign stock exchange	Total
	Forward rate agreements			Swaps			OTC options[(b)]			Futures			Exchange traded options		

E.1 FINANCIAMENTO DO ESTADO (continua)
Valores acumulados

STATE FINANCING (to be continued)
Cumulative figures

Fonte / Source: Banco de Portugal

10^6 euros

		Crédito líquido de residentes								
		Instituições financeiras monetárias (IFM)				Outros sectores				Total
		Banco de Portugal	Outras IFM	Total	do qual: Títulos	Títulos de curto prazo	Títulos de médio e longo prazo	Certificados de aforro	Total	
		1	2	3=1+2	4	5	6	7	8=5+6+7	9=3+8
97		-74.59	-4 744.52	-4 819.11	-4 507.15	-506.41	1 197.85	24.44	715.88	-4 103.24
98		-412.44	-4 236.67	-4 649.12	-4 864.01	-672.66	2 036.37	-420.44	943.28	-3 705.84
99		185.19	-4 320.71	-4 135.52	-4 083.34	-672.60	-1 608.77	37.05	-2 244.32	-6 379.84
99	Jul	843.62	-804.77	38.86	-1 419.07	-418.71	-1 523.92	-54.95	-1 997.58	-1 958.72
	Ago	-313.09	-1 218.52	-1 531.61	-1 914.64	-456.15	-1 402.35	-24.87	-1 883.37	-3 414.97
	Set	-1 332.17	-1 753.14	-3 085.31	-2 305.85	-561.08	-1 418.57	-6.60	-1 986.26	-5 071.57
	Out	-719.58	-2 623.31	-3 342.88	-3 022.32	-565.22	-1 567.51	-1.10	-2 133.83	-5 476.71
	Nov	-97.13	-2 383.19	-2 480.32	-2 571.82	-672.60	-2 955.21	7.40	-3 620.41	-6 100.73
	Dez	185.19	-4 320.71	-4 135.52	-4 083.34	-672.60	-1 608.77	37.05	-2 244.32	-6 379.84
00	Jan	-717.02	606.58	-110.44	880.43	30.00	1 028.02	37.47	1 095.50	985.06
	Fev	574.51	723.64	1 298.15	916.66	30.00	-64.43	99.82	65.39	1 363.54
	Mar	2 125.12	-908.86	1 216.26	534.42	30.00	-1 426.95	122.27	-1 274.68	-58.42
	Abr	2 199.54	-54.70	2 144.84	670.75	30.00	-2 585.70	145.71	-2 409.99	-265.15
	Mai	1 970.09	918.78	2 888.87	719.03	30.00	-2 852.93	172.65	-2 650.28	238.59
	Jun	1 938.84	829.48	2 768.32	420.88	84.50	-2 389.62	211.56	-2 093.56	674.76
	Jul	1 980.85	703.86	2 684.71	336.63	67.00	-2 001.57	304.83	-1 629.74	1 054.97
	Ago	1 979.42	220.17	2 199.59	225.40	60.00	-2 018.60	445.09	-1 513.51	686.09
	Set	1 996.81	56.98	2 053.79	248.23	60.00	-1 898.75	538.37	-1 300.38	753.40
	Out	2 003.59	-648.62	1 354.97	242.11	60.00	-1 881.49	579.77	-1 241.72	113.25
	Nov	1 989.09	-809.00	1 180.09	49.45	65.00	-1 712.54	613.69	-1 033.85	146.24
	Dez	1 978.62	-2 118.72	-140.10	-453.66	382.00	-1 221.60	626.47	-213.14	-353.24

	1	2	3=1+2	4	5	6	7	8=5+6+7	9=3+8
	Banco de Portugal	Other MFI	Total	Securities of which:	Short-term securities	Medium- and long-term securities	Savings certificates	Total	Total
	Monetary financial institutions (MFI)				Other sectors				
	Residents net credit								

E.1 FINANCIAMENTO DO ESTADO (continuação)
Valores acumulados

STATE FINANCING (continued)
Cumulative figures

Fonte / Source: Banco de Portugal

10^6 euros

		Crédito líquido de não residentes					Activos líquidos do Tesouro sobre o exterior	Ajustamento de bilhetes do Tesouro	Total
		Títulos			Outros empréstimos	Total			
		Curto prazo	Médio e longo prazos	Total					
		10	11	12=10+11	13	14=12+13	15	16	17=9+14+15+16
97		130.32	3 866.76	3 997.08	73.08	4 070.16	-47.86	111.90	30.96
98		-274.48	4 656.63	4 382.15	8.38	4 390.53	50.91	153.33	888.93
99		826.81	8 565.71	9 392.51	78.57	9 471.08	-2.98	66.95	3 155.21
99	Jul	-8.79	4 678.20	4 669.42	-23.15	4 646.27	-34.87	49.56	2 702.23
	Ago	-8.79	6 410.62	6 401.83	-27.41	6 374.42	-60.81	54.84	2 953.47
	Set	-8.79	8 010.63	8 001.85	-28.58	7 973.26	-68.55	61.96	2 895.11
	Out	-8.79	8 108.08	8 099.29	-29.07	8 070.22	-39.51	61.96	2 615.96
	Nov	704.14	8 466.04	9 170.18	89.82	9 260.00	70.81	66.95	3 297.04
	Dez	826.81	8 565.71	9 392.51	78.57	9 471.08	-2.98	66.95	3 155.21
00	Jan	0.00	270.45	270.45	0.00	270.45	151.96	0.00	1 407.47
	Fev	0.00	527.17	527.17	-1.23	525.94	-68.31	0.00	1 821.17
	Mar	0.00	2 135.76	2 135.76	-2.54	2 133.22	-89.50	0.00	1 985.30
	Abr	0.00	2 696.36	2 696.36	-3.09	2 693.27	-48.99	0.00	2 379.13
	Mai	-646.61	3 231.20	2 584.59	-9.71	2 574.88	11.95	0.00	2 825.41
	Jun	-681.96	3 507.55	2 825.59	-20.35	2 805.23	9.69	0.00	3 489.68
	Jul	-681.96	3 688.56	3 006.59	-78.65	2 927.95	-30.89	0.00	3 952.03
	Ago	-713.48	3 785.15	3 071.66	-80.02	2 991.64	-129.39	0.00	3 548.33
	Set	-713.48	3 619.73	2 906.24	-81.50	2 824.74	-69.08	0.00	3 509.07
	Out	-746.40	3 590.83	2 844.43	-82.11	2 762.33	-34.11	0.00	2 841.47
	Nov	-634.56	4 034.52	3 399.96	-90.77	3 309.19	-40.27	0.00	3 415.17
	Dez	-380.61	3 918.00	3 537.39	-103.26	3 434.13	33.99	0.00	3 114.88

	10	11	12=10+11	15	14=12+13	15	16	17=9+14+15+16
	Short-term	Medium- and long-term	Total	Other loans	Total	Treasury net foreign assets	Treasury bills adjustment	Total
	Securities							
	Non-residents net credit							

E.2 FINANCIAMENTO DOS SERVIÇOS E FUNDOS AUTÓNOMOS — AUTONOMOUS SERVICES AND FUNDS FINANCING

Fonte / Source: Banco de Portugal — 10^6 euros

		Crédito líquido de residentes								Crédito líquido de não residentes			Total
		Instituições financeiras monetárias (IFM)				Outros sectores			Total	Títulos	Outros emprés-timos	Total	
		Banco de Portugal	Outras IFM	Total	do qual: Títulos	Títulos de curto prazo	Títulos de médio e longo prazos	Total					
		1	2	3=1+2	4	5	6	7=5+6	8=3+7	9	10	11=9+10	12=8+11
97		122.19	4.86	127.05	-109.30	0.00	94.65	94.65	221.71	0.00	-3.14	-3.14	218.57
98		-104.67	-338.16	-442.83	-12.30	0.00	-0.80	-0.80	-443.63	0.00	-2.53	-2.53	-446.16
99		144.54	-1 451.07	-1 306.53	7.93	0.00	-27.26	-27.26	-1 333.79	0.00	-3.99	-3.99	-1 337.78
99	Jul	-109.44	-799.84	-909.28	7.04	0.00	-16.39	-16.39	-925.68	0.00	-0.12	-0.12	-925.79
	Ago	-803.91	-831.74	-1 635.65	7.04	0.00	-16.39	-16.39	-1 652.04	0.00	-0.12	-0.12	-1 652.16
	Set	-616.38	-960.09	-1 576.47	7.04	0.00	-16.39	-16.39	-1 592.86	0.00	-2.82	-2.82	-1 595.68
	Out	-618.24	-870.15	-1 488.39	7.04	0.00	-16.39	-16.39	-1 504.78	0.00	-2.82	-2.82	-1 507.60
	Nov	-569.09	-898.14	-1 467.23	7.04	0.00	-26.37	-26.37	-1 493.60	0.00	-2.82	-2.82	-1 496.42
	Dez	144.54	-1 451.07	-1 306.53	7.93	0.00	-27.26	-27.26	-1 333.79	0.00	-3.99	-3.99	-1 337.78
00	Jan	-2.41	-470.68	-473.09	-0.80	0.00	0.80	0.80	-472.29	0.00	0.00	0.00	-472.29
	Fev	-1.39	303.11	301.72	-0.80	0.00	0.81	0.81	302.53	-0.01	0.00	-0.01	302.52
	Mar	-0.95	696.76	695.81	-0.80	0.00	1.21	1.21	697.02	-0.41	-0.89	-1.29	695.72
	Abr	-0.94	574.39	573.45	-0.80	0.00	1.99	1.99	575.45	-1.19	-0.89	-2.08	573.37
	Mai	0.10	340.31	340.41	-0.80	0.00	1.99	1.99	342.40	-1.19	-0.89	-2.08	340.32
	Jun	0.08	474.60	474.68	-0.80	0.00	1.99	1.99	476.67	-1.19	-0.89	-2.08	474.59
	Jul	0.03	173.40	173.43	-8.03	0.00	9.22	9.22	182.66	-1.19	-0.89	-2.08	180.58
	Ago	0.10	430.88	430.98	-8.03	0.00	9.22	9.22	440.20	-1.19	-0.89	-2.08	438.12
	Set	0.10	168.49	168.59	-8.03	0.00	9.22	9.22	177.81	-1.19	-0.89	-2.08	175.73
	Out	0.06	274.67	274.73	-8.03	0.00	9.22	9.22	283.95	-1.19	-0.89	-2.08	281.87
	Nov	0.05	193.56	193.61	-8.03	0.00	9.22	9.22	202.83	-1.19	-0.89	-2.08	200.75
	Dez	-0.36	528.29	527.93	-8.03	0.00	9.22	9.22	537.15	-1.19	-1.66	-2.86	534.29

	1	2	3=1+2	4	5	6	7=5+6	8=3+7	9	10	11=9+10	12=8+11
	Banco de Portugal	Other MFI	Total	Securities of which:	Short-term securities	Medium and long-term securities	Total	Total	Securities	Other loans	Total	Total
	Monetary financial institutions (MFI)				Other sectors							
	Residents net credit								Non-residents net credit			

E.3 FINANCIAMENTO DA ADMINISTRAÇÃO REGIONAL E LOCAL — REGIONAL AND LOCAL GOVERNMENT FINANCING

Fonte / Source: Banco de Portugal — 10^6 euros

		Crédito líquido de residentes								Crédito líquido de não residentes			Total
		Instituições financeiras monetárias (IFM)				Outros sectores			Total	Títulos	Outros emprés-timos	Total	
		Banco de Portugal	Outras IFM	Total	do qual: Títulos	Títulos de curto prazo	Títulos de médio e longo prazos	Total					
		1	2	3=1+2	4	5	6	7=5+6	8=3+7	9	10	11=9+10	12=8+11
97		-33.56	282.73	249.18	28.65	0.00	38.93	38.93	288.11	9.09	20.91	30.00	318.11
98		-30.90	55.42	24.52	21.50	0.00	10.98	10.98	35.50	-5.04	-76.23	-81.27	-45.77
99		-32.80	216.48	183.68	-42.17	0.00	-58.35	-58.35	125.33	-0.36	-105.97	-106.32	19.00
99	Jul	55.35	84.93	140.28	-4.22	0.00	20.89	20.89	161.18	-0.68	-0.86	-1.54	159.63
	Ago	55.75	225.21	280.96	18.68	0.00	20.50	20.50	301.46	-0.59	-0.86	-1.45	300.01
	Set	56.12	298.34	354.46	19.09	0.00	13.76	13.76	368.22	-0.54	-0.86	-1.39	366.82
	Out	56.51	137.85	194.36	17.98	0.00	-24.09	-24.09	170.26	-0.45	-5.51	-5.96	164.30
	Nov	19.59	139.43	159.01	-18.93	0.00	-24.17	-24.17	134.85	-0.37	-105.73	-106.10	28.74
	Dez	-32.80	216.48	183.68	-42.17	0.00	-58.35	-58.35	125.33	-0.36	-105.97	-106.32	19.00
00	Jan	56.15	-112.08	-55.93	-16.78	0.00	-2.60	-2.60	-58.53	0.06	0.00	0.06	-58.47
	Fev	60.03	-8.91	51.12	-11.96	0.00	-70.86	-70.86	-19.75	-0.16	0.00	-0.16	-19.90
	Mar	60.31	120.02	180.33	15.64	0.00	-70.80	-70.80	109.53	-0.22	0.00	-0.22	109.31
	Abr	60.55	12.25	72.80	0.93	0.00	-105.63	-105.63	-32.83	-0.31	0.00	-0.31	-33.14
	Mai	59.24	116.42	175.66	-0.68	0.00	-108.07	-108.07	67.59	-0.36	0.00	-0.36	67.23
	Jun	59.50	36.10	95.60	-13.11	0.00	-130.52	-130.52	-34.92	-0.37	-2.11	-2.48	-37.40
	Jul	59.78	152.16	211.94	-13.54	0.00	-133.14	-133.14	78.80	-0.29	-2.80	-3.09	75.71
	Ago	60.06	211.23	271.29	-23.28	0.00	-133.18	-133.18	138.12	-0.25	-2.80	-3.05	135.06
	Set	60.33	295.87	356.20	-43.80	0.00	-157.66	-157.66	198.54	-0.21	-2.80	-3.01	195.53
	Out	-45.84	161.10	115.26	-144.44	0.00	-192.60	-192.60	-77.34	-0.18	-3.02	-3.20	-80.54
	Nov	-45.84	209.09	163.25	-152.32	0.00	-194.26	-194.26	-31.01	-0.18	-3.02	-3.20	-34.21
	Dez	-144.65	367.25	222.60	-132.50	0.00	-214.26	-214.26	8.34	-0.15	-6.26	-6.40	1.94

	1	2	3=1+2	4	5	6	7=5+6	8=3+7	9	10	11=9+10	12=8+11
	Banco de Portugal	Other MFI	Total	Securities of which:	Short-term securities	Medium- and long-term securities	Total	Total	Securities	Other loans	Total	Total
	Monetary financial institutions (MFI)				Other sectors							
	Residents net credit								Non-residents net credit			

E.4 FINANCIAMENTO DA SEGURANÇA SOCIAL — SOCIAL SECURITY FINANCING

Fonte / Source: Banco de Portugal — 10^6 euros

	Crédito líquido de residentes								Crédito líquido de não residentes			
	Instituições financeiras monetárias (IFM)				Outros sectores							
	Banco de Portugal	Outras IFM	Total	do qual: Títulos	Títulos de curto prazo	Títulos de médio e longo prazos	Total	Total	Títulos	Outros emprés-timos	Total	Total
	1	2	3=1+2	4	5	6	7=5+6	8=3+7	9	10	11=9+10	12=8+11
97	0.00	-443.07	-443.07	0.00	0.00	0.00	0.00	-443.07	0.00	0.00	0.00	-443.07
98	0.00	-210.91	-210.91	0.00	0.00	0.00	0.00	-210.91	0.00	0.00	0.00	-210.91
99	0.00	805.25	805.25	0.00	0.00	0.00	0.00	805.25	0.00	0.00	0.00	805.25
99 Jul	0.00	-450.85	-450.85	0.01	0.00	-0.01	-0.01	-450.86	0.00	0.00	-0.01	-450.87
Ago	0.00	-216.40	-216.40	0.01	0.00	-0.01	-0.01	-216.41	0.00	0.00	-0.01	-216.42
Set	0.00	-202.25	-202.25	0.00	0.00	0.00	0.00	-202.25	0.00	0.00	0.00	-202.25
Out	0.00	-286.56	-286.56	0.00	0.00	0.00	0.00	-286.56	0.00	0.00	0.00	-286.56
Nov	0.00	-279.29	-279.29	0.00	0.00	0.00	0.00	-279.29	0.00	0.00	0.00	-279.29
Dez	0.00	805.25	805.25	0.00	0.00	0.00	0.00	805.25	0.00	0.00	0.00	805.25
00 Jan	0.00	-904.74	-904.74	0.00	0.00	0.00	0.00	-904.74	0.00	0.00	0.00	-904.74
Fev	0.00	-1 038.99	-1038.99	0.00	0.00	0.00	0.00	-1038.99	0.00	0.00	0.00	-1038.99
Mar	0.00	-1 029.82	-1029.82	0.00	0.00	0.00	0.00	-1029.82	0.00	0.00	0.00	-1029.82
Abr	0.00	-1 138.17	-1138.17	0.00	0.00	0.00	0.00	-1138.17	0.00	0.00	0.00	-1138.17
Mai	0.00	-1 378.86	-1378.86	0.00	0.00	0.00	0.00	-1378.86	0.00	0.00	0.00	-1378.86
Jun	0.00	-1 578.76	-1578.76	0.00	0.00	0.00	0.00	-1578.76	0.00	0.00	0.00	-1578.76
Jul	0.00	-1 184.47	-1184.47	0.00	0.00	0.00	0.00	-1184.47	0.00	0.00	0.00	-1184.47
Ago	0.00	-1 297.16	-1297.16	0.00	0.00	0.00	0.00	-1297.16	0.00	0.00	0.00	-1297.16
Set	0.00	-1 694.45	-1694.45	0.00	0.00	0.00	0.00	-1694.45	0.00	0.00	0.00	-1694.45
Out	0.00	-1 490.00	-1490.00	0.00	0.00	0.00	0.00	-1490.00	0.00	0.00	0.00	-1490.00
Nov	0.00	-1 522.43	-1522.43	0.01	0.00	-0.01	-0.01	-1522.44	0.00	0.00	-0.01	-1522.45
Dez	0.00	-216.82	-216.82	0.01	0.00	-0.01	-0.01	-216.83	0.00	0.00	-0.01	-216.84

	1	2	3=1+2	4	5	6	7=5+6	8=3+7	9	10	11=9+10	12=8+11
	Banco de Portugal	Other MFI	Total	Securities of which:	Short-term securities	Medium- and long-term securities	Total	Total	Securities	Other loans	Total	Total
	Monetary financial institutions (MFI)				Other sectors							
	Residents net credit								Non-residents net credit			

E.5 RECEITAS DO ESTADO — STATE REVENUE
Valores acumulados — Cumulative figures

Fonte / Source: Direcção-Geral do Orçamento — 10^6 euros

	Receitas correntes									Receitas de capital	Recursos próprios comunitários	Reposições não abatidas	Receitas totais
	Impostos directos	dos quais: IRS	dos quais: IRC	Impostos indirectos	dos quais: IVA	dos quais: Imposto sobre produtos petrolíferos	Outras	das quais: Rendimentos de propriedade	Total				
	1	2	3	4	5	6	7	8	9=1+4+7	10	11	12	13=9+10+11+12
97	8 405.74	5 247.85	3 075.59	11 508.76	6 403.57	2 228.63	1 615.11	1 007.57	21 529.61	4 518.11	172.09	543.69	26 763.50
98	9 316.05	5 605.99	3 629.25	12 727.83	7 094.90	2 476.53	1 668.48	833.99	23 712.35	3 015.73	198.02	250.40	27 176.50
99	10 033.82	5 981.58	3 979.91	13 938.91	7 949.34	2 484.51	1 462.48	433.46	25 435.20	2 172.76	207.00	299.28	28 114.24
99 Jun	4 985.48	2 981.81	1 932.84	6 966.21	3 912.57	1 298.87	710.79	283.82	12 662.48	562.64	112.73	274.84	13 612.69
Jul	6 014.51	3 298.55	2 640.14	8 052.59	4 490.68	1 508.86	766.15	286.81	14 833.25	1 494.90	129.19	291.80	16 749.13
Ago	6 494.85	3 760.44	2 655.60	9 397.35	5 281.77	1 728.83	834.49	290.80	16 726.69	1 506.37	147.64	292.30	18 673.00
Set	7 480.97	4 110.09	3 290.57	10 588.98	5 934.70	1 948.80	937.24	332.70	19 007.19	1 603.14	160.61	292.30	21 063.24
Out	8 146.37	4 675.73	3 385.84	11 518.24	6 439.98	2 124.88	999.09	337.19	20 663.70	1 655.01	175.58	293.29	22 787.58
Nov	8 803.78	5 337.14	3 375.86	12 831.08	7 308.89	2 304.45	1 120.30	393.05	22 755.16	1 703.39	189.54	293.79	24 941.89
Dez	10 033.82	5 981.58	3 979.91	13 938.91	7 949.34	2 484.51	1 462.48	433.46	25 435.20	2 172.76	207.00	299.28	28 114.24
00 Jan	.	.	.	.	.	.	.	.	.	.	.	.	.
Fev	.	.	.	.	.	.	.	.	.	.	.	.	.
Mar	2 009.16	1 718.86	277.83	3 689.61	2 295.97	509.77	222.46	41.90	5 921.23	125.70	48.88	134.68	6 230.48
Abr	2 640.14	2 247.58	375.10	4 826.37	2 943.41	700.31	281.82	44.89	7 748.33	134.18	67.34	164.60	8 114.44
Mai	4 718.63	2 868.09	1 813.13	6 105.29	3 771.41	854.44	603.55	296.29	11 427.46	153.13	84.30	174.58	11 839.47
Jun	5 168.54	3 172.35	1 943.82	7 174.71	4 332.06	1 042.49	669.89	297.78	13 013.14	156.12	103.25	243.91	13 516.43
Jul	6 584.13	3 695.09	2 833.67	8 352.37	4 998.95	1 229.04	735.73	299.28	15 672.23	613.02	123.70	251.89	16 660.85
Ago	7 034.55	4 154.99	2 800.75	9 762.97	5 875.34	1 410.60	804.56	302.77	17 602.08	661.41	142.66	301.77	18 707.91
Set	8 346.39	4 696.18	3 553.44	10 955.10	6 563.68	1 606.63	882.37	343.67	20 183.86	707.79	154.63	324.22	21 370.50
Out	9 090.09	5 309.70	3 676.14	11 848.94	7 065.47	1 761.26	964.68	359.13	21 903.71	817.03	169.09	390.06	23 279.90
Nov	9 707.11	5 963.63	3 635.74	13 255.06	8 008.20	1 935.83	1 061.94	373.10	24 024.10	820.02	185.05	430.96	25 460.14

	1	2	3	4	5	6	7	8	9=1+4+7	10	11	12	13=9+10+11+12
	Direct taxes	Personal income tax	Corporate income	Indirect taxes	Value added tax	Tax oil products	Other	Property in-come	Total	Capital revenue	European Union funds	Refunds not deducted from payments	Total revenue
		of which:			of which:			of which:					
	Current revenue												

E.6 DESPESAS DO ESTADO[a]
Valores acumulados

STATE EXPENDITURE[a]
Cumulative figures

Fonte / Source: Direcção-Geral do Orçamento

10^6 euros

		Despesas correntes							Despesas de capital						Despesas totais
		Pessoal	Bens e serviços	Juros e outros encargos	Subsídios	Transfe-rências correntes	Outras despesas correntes	Total	Aquisição de bens de capital	Transfe-rências de capital	Activos financeiros	Passivos financeiros	Outras despesas de capital	Total	
		1	2	3	4	5	6	7=1+...+6	8	9	10	11	12	13=8+...+12	14=7+13
97		7 830.63	1 013.56	3 387.34	454.40	9 172.89	189.04	22 047.86	704.80	6 303.81	79.31	20 063.65	20.45	27 172.02	49 219.88
98		8 503.01	1 034.01	2 924.45	573.12	9 905.13	207.00	23 146.72	697.82	5 069.78	81.80	13 150.31	23.94	19 023.65	42 170.37
99		9 165.91	1 120.80	2 948.89	647.94	11 087.28	230.44	25 201.26	705.30	4 062.71	63.35	9 976.46	27.43	14 835.25	40 036.51
99	Jun	4 498.66	371.60	2 130.86	188.05	5 273.29	95.27	12 557.74	165.10	1 632.57	23.44	5 609.98	14.47	7 445.56	20 003.29
	Jul	5 346.61	445.43	2 248.08	202.51	6 180.11	122.21	14 544.95	207.00	1 902.91	27.43	7 103.88	15.96	9 257.19	23 802.14
	Ago	5 975.60	541.69	2 487.01	227.45	7 027.56	132.18	16 391.50	247.40	2 984.81	40.90	7 298.41	16.96	10 588.48	26 979.98
	Set	6 586.13	613.52	2 641.63	256.38	7 845.59	148.14	18 091.40	287.31	3 154.90	45.39	8 467.09	18.46	11 973.14	30 064.54
	Out	7 262.00	691.33	2 834.67	286.81	8 814.26	170.09	20 059.16	333.70	3 368.38	49.38	9 333.51	20.95	13 105.91	33 165.07
	Nov	8 469.09	795.08	2 861.60	304.77	9 811.85	188.05	22 430.44	371.60	3 636.24	51.38	9 434.76	23.44	13 517.42	35 947.87
	Dez	9 165.91	1 120.80	2 948.89	647.94	11 087.28	230.44	25 201.26	705.30	4 062.71	63.35	9 976.46	27.43	14 835.25	40 036.51
00	Jan	.	.	.	.	.	.	.	.	.	.	.	.	.	.
	Fev	.	.	.	.	.	.	.	.	.	.	.	.	.	.
	Mar	2 158.30	132.68	1 196.12	70.33	2 664.58	36.91	6 258.92	27.43	415.00	8.98	4 126.56	6.98	4 584.95	10 843.87
	Abr	2 822.20	184.56	1 501.88	97.76	3 810.32	61.35	8 478.07	38.91	712.28	14.47	5 520.70	9.48	6 295.83	14 773.89
	Mai	3 594.84	277.33	1 893.44	141.66	4 885.23	83.80	10 876.29	85.79	868.91	16.46	6 320.77	10.47	7 302.40	18 178.69
	Jun	4 770.00	409.51	2 193.21	168.59	6 037.45	104.75	13 683.52	114.22	1 144.24	26.44	6 713.82	12.47	8 011.19	21 694.72
	Jul	5 746.15	492.31	2 454.58	225.46	7 110.86	126.69	16 156.06	156.62	1 430.05	35.91	6 974.19	14.47	8 611.25	24 767.31
	Ago	6 447.46	559.65	2 782.79	259.37	7 998.22	143.15	18 190.66	177.07	2 007.16	54.87	7 345.80	14.96	9 599.86	27 790.52
	Set	7 149.77	643.95	3 021.72	295.79	9 015.27	157.62	20 284.12	220.47	2 258.56	61.85	7 509.40	16.46	10 066.74	30 350.85
	Out	7 877.02	731.24	3 231.71	440.44	9 995.41	175.08	22 450.89	259.87	2 472.54	64.34	7 674.50	18.46	10 489.72	32 940.61
	Nov	9 239.23	825.01	3 454.67	539.20	11 078.80	195.53	25 332.45	305.26	4 241.28	73.82	7 774.26	20.45	12 415.08	37 747.53

	1	2	3	4	5	6	7=1+...+6	8	9	10	11	12	13=8+...+12	14=7+13
	Personnel	Goods and services	Interest	Subsidies	Current transfers	Other current expenditures	Total	Purchase of capital goods	Capital transfers	Financial assets	Financial liabilities	Other capital expenditures	Total	Total expenditure
	Current expenditure							Capital expenditure						

E.7 RECEITAS E DESPESAS DO ESTADO
Valores Acumulados

STATE REVENUE AND EXPENDITURE
Cumulative figures

Fonte / Source: Direcção-Geral do Orçamento

10^6 euros

		Receitas totais	Despesas autorizadas totais	Saldo	Amortizações	Saldo líquido de amortizações
		1	2	3=1-2	4	5=3+4
97		26 763.50	49 219.88	-22 456.38	20 063.65	-2 392.73
98		27 176.50	42 170.37	-14 993.86	13 150.31	-1 843.56
99		28 114.24	40 036.51	-11 922.27	9 976.46	-1 945.81
99	Jun	13 612.69	20 003.29	-6 390.60	5 609.98	-780.62
	Jul	16 749.13	23 802.14	-7 053.00	7 103.88	50.88
	Ago	18 673.00	26 979.98	-8 306.98	7 298.41	-1 008.57
	Set	21 063.24	30 064.54	-9 001.31	8 467.09	-534.21
	Out	22 787.58	33 165.07	-10 377.49	9 333.51	-1 043.98
	Nov	24 941.89	35 947.87	-11 005.98	9 434.76	-1 571.21
	Dez	28 114.24	40 036.51	-11 922.27	9 976.46	-1 945.81
00	Jan	.	.	.	.	.
	Fev	.	.	.	.	.
	Mar	6 230.48	10 843.87	-4 613.38	4 126.56	-486.83
	Abr	8 114.44	14 773.89	-6 659.45	5 520.70	-1 138.76
	Mai	11 839.47	18 178.69	-6 339.22	6 320.77	-18.46
	Jun	13 516.43	21 694.72	-8 178.29	6 713.82	-1 464.47
	Jul	16 660.85	24 767.31	-8 106.46	6 974.19	-1 132.27
	Ago	18 707.91	27 790.52	-9 082.61	7 345.80	-1 736.81
	Set	21 370.50	30 350.85	-8 980.36	7 509.40	-1 470.95
	Out	23 279.90	32 940.61	-9 660.72	7 674.50	-1 986.21
	Nov	25 460.14	37 747.53	-12 287.39	7 774.26	-4 513.12

	1	2	3=1-2	4	5=3+4
	Total revenue	Total expenditure	Balance	Repayments	Balance net of repayments

E.8 RECEITAS E DESPESAS DA SEGURANÇA SOCIAL

SOCIAL SECURITY REVENUE AND EXPENDITURE

Valores acumulados

Cumulative figures

Fonte / Source: Instituto de Gestão Financeira da Segurança Social

10^6 euros

		Continente						Regiões autónomas			Continente e regiões autónomas		
		Receitas totais	das quais: Contribuições	Despesas totais	das quais: Subsídios de desemprego	das quais: Pensões de velhice	Saldo	Receitas totais	Despesas totais	Saldo	Receitas totais	Despesas totais	Saldo
		1	2	3	4	5	6=1-3	7	8	9=7-8	10=1+7	11	12=10-11
97		9 592.53	6 628.40	9 408.67	643.31	3 646.15	183.86	218.28	168.12	50.16	9 810.81	9 576.79	234.02
98		10 537.26	7 164.30	10 400.02	636.39	3 917.59	137.24	235.23	197.81	37.42	10 772.49	10 597.83	174.66
99		11 245.69	7 775.28	11 333.91	691.48	4 266.90	-88.22	257.73	210.42	47.30	11 503.42	11 544.34	-40.92
99	Jan	975.77	763.86	730.18	55.15	295.61	245.59	24.97	13.84	11.14	1 000.74	744.02	256.73
	Fev	1 768.75	1 334.70	1 523.22	112.21	592.04	245.53	43.37	28.67	14.70	1 812.12	1 551.89	260.23
	Mar	2 579.71	1 918.83	2 281.89	169.91	887.08	297.82	62.25	44.98	17.27	2 641.96	2 326.87	315.09
	Abr	3 408.16	2 502.97	3 088.30	227.34	1 183.64	319.85	82.63	61.63	21.00	3 490.79	3 149.93	340.85
	Mai	4 575.17	3 091.99	4 013.30	283.87	1 478.77	561.87	102.73	76.91	25.82	4 677.90	4 090.21	587.69
	Jun	5 426.58	3 769.22	4 785.59	339.96	1 779.27	640.99	122.81	97.14	25.67	5 549.39	4 882.72	666.67
	Jul	6 360.65	4 406.23	6 025.67	393.60	2 383.99	334.99	145.26	115.38	29.87	6 505.91	6 141.05	364.86
	Ago	7 301.60	5 124.51	6 779.32	448.69	2 689.50	522.28	167.20	132.24	34.96	7 468.80	6 911.56	557.24
	Set	8 313.09	5 773.48	7 628.16	504.91	2 997.86	684.93	187.78	147.83	39.94	8 500.86	7 775.99	724.87
	Out	9 243.56	6 380.55	8 474.58	567.42	3 307.22	768.97	208.17	163.49	44.68	9 451.73	8 638.07	813.66
	Nov	10 089.14	6 988.09	9 597.68	628.19	3 618.76	491.45	228.80	182.85	45.95	10 317.94	9 780.54	537.40
	Dez	11 245.69	7 775.28	11 333.91	691.48	4 266.90	-88.22	257.73	210.42	47.30	11 503.42	11 544.34	-40.92
00	Jan	863.15	822.99	731.68	64.50	323.94	131.48	25.59	15.86	9.73	888.74	747.53	141.21
	Fev	1 523.86	1 448.94	1 496.79	132.34	653.16	27.07	46.78	32.62	14.16	1 570.64	1 529.41	41.23
	Mar	2 210.70	2 082.52	2 259.95	204.63	982.68	-49.25	68.26	50.00	18.26	2 278.97	2 309.96	-30.99
	Abr	2 890.44	2 718.18	3 033.56	275.31	1 314.24	-143.12	89.93	67.99	21.94	2 980.37	3 101.56	-121.19
	Mai	3 595.56	3 380.03	3 791.23	337.68	1 642.71	-195.67	111.68	85.75	25.92	3 707.24	3 876.99	-169.75
	Jun	4 315.85	4 056.51	4 571.65	402.39	1 976.29	-255.79	134.21	107.84	26.37	4 450.06	4 679.49	-229.43

	1	2	3	4	5	6=1-3	7	8	9=7-8	10=1+7	11=3+8	12=10-11
	Total revenue	Contribuitons	Total expenditure	Unemployment benefits	Old-age pensions	Balance	Total revenue	Total expenditure	Balance	Total revenue	Total expenditure	Balance
		of which:		of which:								
	Mainland						Autonomous regions			Mainland and autonomous regions		

E.9 DÍVIDA DIRECTA DO ESTADO (continua)

DIRECT STATE DEBT (to be continued)

Fonte / Source: Direcção-Geral do Tesouro, Instituto de Gestão do Crédito Público e Banco de Portugal

10^6 euros

		Dívida em moedas de países da área do euro											
		Títulos								Certificados de aforro	dos quais:	Outros empréstimos	Total
		Curto prazo	dos quais: Bilhetes do Tesouro	dos quais: Papel comercial	Médio e longo prazos	dos quais: Obrigações do Tesouro (taxa fixa)	dos quais: Obrigações do Tesouro (rendimento variável)	dos quais: Com vencimento no prazo de 1 ano	Total		Capitalização acumulada		
		1	2	3	4	5	6	7	8=1+3	9	10	11	12=8+9+11
98		1 941	1 941	0	39 638	28 493	8 501	5 710	41 579	12 010	4 329	1 867	55 456
99		560	0	560	43 293	35 219	5 161	4 820	43 853	12 496	4 482	2 000	58 349
99	Ago	344	344	0	44 143	34 030	7 090	6 611	44 488	12 297	4 436	1 945	58 730
	Set	157	150	0	44 525	34 713	6 801	6 345	44 683	12 348	4 446	1 945	58 975
	Out	150	150	0	43 900	35 219	5 693	5 251	44 049	12 389	4 459	1 909	58 348
	Nov	549	0	549	43 334	35 219	5 161	4 698	43 883	12 431	4 469	1 910	58 224
	Dez	560	0	560	43 293	35 219	5 161	4 820	43 853	12 496	4 482	2 000	58 349
00	Jan	691	0	560	45 784	37 719	5 161	4 812	46 476	12 572	4 497	1 992	61 040
	Fev	591	0	560	44 970	36 977	5 161	3 626	45 561	12 674	4 512	1 993	60 227
	Mar	591	0	560	44 830	36 843	5 161	3 421	45 421	12 736	4 524	1 991	60 148
	Abr	591	0	560	44 318	36 370	5 161	2 414	44 910	12 805	4 546	1 991	59 706
	Mai	42	0	11	44 842	36 897	5 161	2 417	44 885	12 871	4 564	1 991	59 748
	Jun	97	0	11	45 257	37 426	5 161	2 324	45 354	12 953	4 581	1 989	60 297
	Jul	81	0	11	45 727	37 941	5 161	3 764	45 808	13 095	4 608	1 982	60 885
	Ago	74	0	11	45 696	37 941	5 161	3 733	45 769	13 280	4 630	1 982	61 031
	Set	74	0	11	45 649	37 941	5 161	3 710	45 722	13 422	4 660	1 981	61 125
	Out	63	0	0	45 631	37 941	5 161	3 692	45 694	13 520	4 692	2 112	61 326
	Nov	192	0	125	46 121	38 441	5 161	3 682	46 313	13 606	4 719	1 876	61 795
	Dez	710	0	325	45 989	39 919	6 013	3 672	46 699	13 672	4 752	1 873	62 245
01	Jan	221	0	0	45 987	39 948	5 982	3 658	46 207	13 853	4 786	1 868	61 929

	1	2	3	4	5	6	7	8	9	10	11	12=8+9+11
	Short-term	Treasury bills	European commmercial paper	Medium- and long-term	Treasury bonds (fixed rate)	Treasury bonds (indexed rate)	With redemption within 1 year	Total	Savings certificates	Accurred interests	Other loans	Total
		of which:			of which:							
	Securities									of which:		
	Debt in euro area currencies											

Fonte / Source: Direcção-Geral do Tesouro, Instituto de Gestão do Crédito Público e Banco de Portugal

10^6 euros

		Dívida em moedas de países fora da área do euro					Total	Por memória:
		Títulos		dos quais:	Outros empréstimos	Total		Depósitos do Estado
		Curto prazo	Médio e longo prazos	Com vencimento no prazo de um ano				
		13	14	15	16	17=13+14+16	18=12+17	19
98		0	2 724	194	234	2 958	58 413	3 612
99		304	4 060	663	282	4 646	62 996	3 704
99	Ago	0	2 994	704	258	3 251	61 981	3 232
	Set	0	3 950	706	256	4 205	63 180	4 406
	Out	0	3 941	629	259	4 200	62 548	3 953
	Nov	183	4 098	717	287	4 567	62 791	3 545
	Dez	304	4 060	663	282	4 646	62 996	3 704
00	Jan	312	3 796	356	285	4 393	65 434	4 730
	Fev	313	3 737	303	285	4 335	64 563	3 322
	Mar	319	3 865	308	289	4 472	64 620	3 116
	Abr	334	4 010	385	300	4 645	64 351	2 230
	Mai	215	3 709	181	337	4 261	64 009	1 529
	Jun	174	3 639	181	324	4 137	64 434	1 353
	Jul	180	3 662	130	278	4 120	65 004	1 399
	Ago	153	3 816	129	285	4 254	65 285	1 734
	Set	155	3 860	132	288	4 304	65 429	1 919
	Out	138	4 001	132	288	4 427	65 753	2 612
	Nov	115	3 794	164	274	4 183	65 978	2 565
	Dez	161	3 526	171	251	3 938	66 183	3 399
01	Jan	54	3 486	264	240	3 780	65 709	2 166

	13	14	15	16	17=13+14+16	18=12+17	19
	Short-term	Medium- and long-term	With redemption within one year	Other loans	Total	Total	State deposits
	Securities		of which:				
	Debt in euro area currencies						Memo items:

F.1.1 ÍNDICES DE PRODUÇÃO INDUSTRIAL[a]
Continente, corrigido dos dias úteis, base 1995=100, nova série

INDUSTRIAL PRODUCTION INDICES[a]
Mainland, adjusted for working days, 1995=100, new series

Fonte / Source: Instituto Nacional de Estatística

		Total geral (100.00 %) 1	Indústria extractiva (2.33 %) 2	Produção e distribuição de electricidade, gás e água (11.65 %) 3	Indústria transformadora (86.02 %) 4	Bens de consumo (33.34 %) 5	Bens de consumo duradouro (4.23 %) 6	Bens de consumo não duradouro (29.11 %) 7	Bens intermédios (55.68%) 8	Bens de investimento (10.99%) 9
97		108.0	100.9	101.9	109.0	103.4	103.5	103.4	108.5	119.4
98		114.2	105.2	124.3	113.1	109.2	107.1	109.5	114.9	126.0
99		117.6	102.3	144.4	114.4	108.3	108.6	108.3	122.6	120.4
99	Jul	123.4	111.2	148.4	120.4	121.3	120.1	121.5	124.9	122.2
	Ago	88.9	82.3	129.4	83.6	86.9	67.2	89.7	93.1	73.8
	Set	118.0	113.4	134.2	115.9	112.1	108.2	112.7	122.1	115.5
	Out	125.1	110.1	136.6	124.0	121.7	130.4	120.4	127.5	123.7
	Nov	125.2	112.8	152.5	121.8	109.7	121.5	108.0	133.7	129.4
	Dez	111.9	93.0	151.7	107.0	102.3	110.2	101.2	119.4	102.8
00	Jan	117.4	104.9	160.2	111.9	97.2	97.9	97.1	128.4	122.7
	Fev	118.9	101.3	156.2	114.3	100.3	103.8	99.8	129.3	122.1
	Mar	115.4	117.9	143.6	111.6	105.4	103.0	105.8	125.5	94.6
	Abr	116.9	104.0	141.2	114.0	106.2	110.8	105.6	126.7	100.0
	Mai	118.1	114.7	141.1	115.1	106.5	110.9	105.8	127.0	108.4
	Jun	120.6	115.3	130.9	119.4	113.7	107.7	114.6	125.9	115.2
	Jul	124.2	101.2	141.4	122.5	117.6	118.9	117.4	129.9	115.2
	Ago	92.7	82.5	123.4	88.8	88.1	64.0	91.6	97.1	84.6
	Set	123.2	110.0	147.4	120.3	112.3	113.2	112.2	131.8	113.1
	Out	126.2	101.4	146.3	124.2	115.3	115.0	115.4	133.7	121.3
	Nov	125.5	98.7	159.0	121.7	110.2	117.8	109.1	137.0	114.2
	Dez	118.8	96.0	156.4	114.4	109.9	117.8	108.7	124.9	115.1

	1 Overall	2 Mining and quarrying	3 Production and distribution of electricity, gas and water	4 Manufacturing	5 Consumption goods	6 Durable consumption goods	7 Non-durable consumption goods	8 Intermediate goods	9 Investment goods

F.1.2 ÍNDICES DE VOLUME DE NEGÓCIOS NA INDÚSTRIA[a]
base 1995=100

INDUSTRIAL TURNOVER INDICES[a]
1995=100

Fonte / Source: Instituto Nacional de Estatística

		Total geral (100.00 %) 1	Indústria extractiva (1.37 %) 2	Produção e distribuição de electricidade, gás e água (10.91 %) 3	Indústria transformadora (87.72 %) 4	Bens de consumo (33.04 %) 5	Bens de consumo duradouro (10.82 %) 6	Bens de consumo não duradouro (89.18 %) 7	Bens intermédios (56.49 %) 8	Bens de investimento (10.47 %) 9
97		111.5	101.9	105.9	112.3	109.0	113.6	108.5	108.1	137.6
98		118.4	102.3	113.1	119.3	115.6	121.8	114.8	113.3	154.4
99		119.0	104.0	120.2	119.1	114.3	132.8	112.1	116.0	150.5
99	Jul	130.8	121.8	122.0	132.0	135.7	145.4	134.6	121.7	164.1
	Ago	95.8	89.3	117.5	93.2	96.2	90.4	96.9	95.5	96.2
	Set	124.6	116.3	120.7	125.2	122.9	149.3	119.7	121.5	146.9
	Out	124.6	117.8	119.9	125.3	118.9	156.4	114.4	122.5	153.6
	Nov	127.6	113.6	119.0	128.8	119.2	159.0	114.3	125.6	164.5
	Dez	122.4	104.6	126.5	122.2	113.9	142.4	110.4	119.3	165.9
00	Jan	115.6	97.8	127.7	114.3	99.7	118.2	97.5	120.3	140.1
	Fev	123.1	115.2	128.7	122.5	112.5	135.5	109.7	124.9	146.6
	Mar	133.9	130.2	137.5	133.5	127.6	141.6	125.9	135.9	142.3
	Abr	113.9	95.2	114.5	114.1	106.3	119.6	104.7	115.8	127.4
	Mai	132.4	128.6	122.3	133.7	121.1	143.5	118.4	135.1	153.5
	Jun	137.3	118.9	137.1	137.6	125.0	139.4	123.2	138.1	171.6
	Jul	139.2	122.6	130.3	140.5	133.6	156.3	130.8	137.1	167.7
	Ago	110.2	100.3	123.1	108.7	104.2	97.5	105.0	112.8	114.9
	Set	137.3	131.1	130.7	138.2	125.8	154.4	122.3	138.2	168.6
	Out	140.8	114.3	135.4	141.9	125.1	155.8	121.4	145.7	163.7
	Nov	143.0	107.1	132.4	144.9	130.5	161.9	126.6	148.1	155.3
	Dez	125.0	101.1	141.7	123.2	113.0	150.5	108.5	127.5	148.7

	1 Overall	2 Mining and quarrying	3 Production and distribution of electricity, gas and water	4 Manufacturing	5 Consumption goods	6 Durable consumption goods	7 Non-durable consumption goods	8 Intermediate goods	9 Investment goods

F.1.3 INQUÉRITO DE CONJUNTURA À INDÚSTRIA TRANSFORMADORA[a]

Total, saldos de respostas extremas
Valores não corrigidos de sazonalidade

MANUFACTURING SURVEY[a]

Total, percentage balances
Not seasonally adjusted

Fonte / Source: Instituto Nacional de Estatística

		Produção actual 1	Procura global 2	Procura interna 3	Procura externa 4	Produção prevista 5	Stocks de produtos acabados 6	Preços de venda previstos 7
97		5	-7	-12	-2	13	4	9
98		6	-2	-8	-6	9	2	4
99		0	-12	-13	-14	5	5	5
99	Ago	-4	-12	-12	-10	1	0	2
	Set	2	-9	-11	-9	0	4	1
	Out	7	-5	-9	-6	6	3	3
	Nov	3	-7	-12	-10	1	4	8
	Dez	-1	-3	-7	-7	6	7	18
00	Jan	3	-7	-9	-6	15	3	16
	Fev	6	-3	-6	-9	16	3	15
	Mar	4	-6	-10	-10	13	1	11
	Abr	5	-1	-7	-2	13	2	16
	Mai	6	1	-10	-4	11	1	17
	Jun	10	-3	-12	-4	9	4	14
	Jul	5	-4	-8	0	4	1	7
	Ago	0	-4	-6	-2	15	0	6
	Set	4	-5	-12	3	8	0	7
	Out	4	-5	-10	-1	12	-1	8
	Nov	8	-2	-7	2	8	1	18
	Dez	2	-6	-9	-5	8	2	22
01	Jan	4	-10	-11	-14	12	1	21

	1 Production trend	2 Order books	3 Domestic order books	4 Export order books	5 Production expectations	6 Stocks of finished products	7 Selling-price expectations

F.1.4 INQUÉRITO DE CONJUNTURA À INDÚSTRIA TRANSFORMADORA[a]

Bens de consumo, saldos de respostas extremas
Valores não corrigidos de sazonalidade

MANUFACTURING SURVEY[a]

Consumption, percentage balances
Not seasonally adjusted

Fonte / Source: Instituto Nacional de Estatística

		Produção actual 1	Procura global 2	Procura interna 3	Procura externa 4	Produção prevista 5	Stocks de produtos acabados 6	Preços de venda previstos 7
97		3	-12	-17	-7	13	7	6
98		7	-3	-9	-2	15	4	7
99		2	-11	-12	-17	9	5	6
99	Ago	-5	-12	-13	-10	3	0	1
	Set	1	-12	-11	-19	4	7	-1
	Out	9	-6	-9	-13	8	7	-1
	Nov	2	-9	-13	-19	1	8	4
	Dez	1	-3	-4	-19	9	5	17
00	Jan	2	-10	-9	-15	21	0	11
	Fev	7	-11	-9	-28	17	3	12
	Mar	4	-14	-12	-28	17	12	5
	Abr	4	-7	-15	-12	16	7	10
	Mai	8	-11	-12	-16	13	4	13
	Jun	13	-4	-18	-12	15	4	11
	Jul	11	-5	-8	-3	7	2	9
	Ago	-5	-4	-5	-12	7	4	4
	Set	3	-5	-12	3	7	1	5
	Out	3	-6	-8	-7	13	-1	7
	Nov	12	0	-5	2	11	1	16
	Dez	6	-4	-7	-11	13	-2	25
01	Jan	10	-9	-7	-18	22	-4	25

	1 Production trend	2 Order books	3 Domestic order books	4 Export order books	5 Production expectations	6 Stocks of finished products	7 Selling-price expectations

F.1.5 INQUÉRITO DE CONJUNTURA À INDÚSTRIA TRANSFORMADORA[(a)]

Bens intermédios, saldos de respostas extremas
Valores não corrigidos de sazonalidade

MANUFACTURING SURVEY[(a)]

Intermediate goods, percentage balances
Not seasonally adjusted

Fonte / Source: Instituto Nacional de Estatística

		Produção actual 1	Procura global 2	Procura interna 3	Procura externa 4	Produção prevista 5	Stocks de produtos acabados 6	Preços de venda previstos 7
97		7	-5	-9	-1	12	2	13
98		5	-2	-8	-12	4	2	2
99		-2	-14	-13	-18	2	6	7
99	Ago	-7	-14	-12	-19	-5	2	4
	Set	3	-8	-11	-5	-3	4	5
	Out	6	-8	-8	-5	4	0	13
	Nov	6	-7	-9	-4	7	1	15
	Dez	3	3	-4	2	10	7	23
00	Jan	8	-2	-6	0	14	5	24
	Fev	10	7	1	3	22	1	20
	Mar	11	6	1	0	11	-6	19
	Abr	4	3	-2	4	13	0	21
	Mai	6	16	-5	4	10	-1	23
	Jun	6	0	-4	-3	7	1	18
	Jul	1	-4	-8	1	1	3	7
	Ago	-7	-4	-5	6	14	0	7
	Set	4	-4	-11	3	11	2	9
	Out	11	-2	-7	2	12	-4	9
	Nov	9	-3	-6	0	8	2	19
	Dez	-1	-8	-8	-2	8	6	21
01	Jan	4	-9	-9	-19	10	1	19

	1 Production trend	2 Order books	3 Domestic order books	4 Export order books	5 Production expectations	6 Stocks of finished products	7 Selling-price expectations

F.1.6 INQUÉRITO DE CONJUNTURA À INDÚSTRIA TRANSFORMADORA[(a)]

Fabricação de automóveis, saldos de respostas extremas
Valores não corrigidos de sazonalidade

MANUFACTURING SURVEY[(a)]

Vehicles manufacturing, percentage balances
Not seasonally adjusted

Fonte / Source: Instituto Nacional de Estatística

		Produção actual 1	Procura global 2	Procura interna 3	Procura externa 4	Produção prevista 5	Stocks de produtos acabados 6	Preços de venda previstos 7
97		3	3	-6	5	3	3	1
98		0	1	-5	0	0	-2	1
99		-1	-1	-9	3	-4	1	-2
99	Ago	1	5	2	6	4	-5	1
	Set	3	3	-1	7	1	0	1
	Out	4	5	-16	7	-13	0	-18
	Nov	-11	0	-16	4	-26	-1	0
	Dez	-25	-23	-26	4	-39	31	0
00	Jan	-13	-13	-16	4	-16	12	0
	Fev	-12	-13	-31	4	-28	18	4
	Mar	-30	-30	-34	4	-13	-12	0
	Abr	-1	2	-1	7	2	-1	16
	Mai	-4	0	-4	7	0	0	4
	Jun	6	-17	-21	6	-15	17	6
	Jul	3	2	-5	7	1	-17	4
	Ago	53	-1	-4	7	59	-16	0
	Set	0	-1	-4	6	-14	-14	0
	Out	-18	-15	-18	6	0	2	16
	Nov	-3	0	-4	6	-13	4	16
	Dez	-2	-1	-5	6	-3	4	19
01	Jan	-17	-15	-18	6	-17	14	0

	1 Production trend	2 Order books	3 Domestic order books	4 Export order books	5 Production expectations	6 Stocks of finished products	7 Selling-price expectations

F.1.7 INQUÉRITO DE CONJUNTURA À INDÚSTRIA TRANSFORMADORA[(a)]

Outros bens de equipamento, saldos de respostas extremas
Valores não corrigidos de sazonalidade

MANUFACTURING SURVEY[(a)]

Other equipment goods, percentage balances
Not seasonally adjusted

Fonte / Source: Instituto Nacional de Estatística

		Produção actual 1	Procura global 2	Procura interna 3	Procura externa 4	Produção prevista 5	Stocks de produtos acabados 6	Preços de venda previstos 7
97		11	-6	-6	2	19	5	2
98		10	0	-4	8	13	-4	0
99		1	-14	-13	1	15	2	-4
99	Ago	7	-11	-12	25	26	-8	-11
	Set	-1	-16	-21	3	3	-10	-13
	Out	12	-2	-9	14	17	-8	-13
	Nov	2	-13	-15	-10	-7	5	-2
	Dez	-15	-14	-13	-6	12	1	12
00	Jan	-2	-15	-26	-16	21	-5	12
	Fev	-7	-4	-3	-5	28	5	9
	Mar	12	-12	-24	13	23	4	7
	Abr	31	10	-1	10	13	-6	19
	Mai	10	-17	-38	2	17	0	14
	Jun	19	3	-26	31	20	2	12
	Jul	0	1	-11	11	15	0	8
	Ago	11	-10	-21	-8	18	0	16
	Set	11	-16	-31	-3	19	-11	3
	Out	2	-6	-23	-5	7	6	-3
	Nov	3	-14	-17	-17	9	-3	22
	Dez	-2	-8	-25	-7	3	5	22
01	Jan	2	-15	-36	-5	13	14	34

	1 Production trend	2 Order books	3 Domestic order books	4 Export order books	5 Production expectations	6 Stocks of finished products	7 Selling-price expectations

F.1.8 CAPACIDADE PRODUTIVA NA INDÚSTRIA TRANSFORMADORA

Grau de utilização total e por tipo de bens
Valores não corrigidos de sazonalidade

RATE OF CAPACITY UTILIZATION IN MANUFACTURING

Breakdown by type of goods
Not seasonally adjusted

Fonte / Source: Instituto Nacional de Estatística, *Inquérito Mensal de Conjuntura à Indústria Transformadora*

		Total 1	Por tipo de bens			
			Consumo 2	Intermédios 3	Fabricação de automóveis 4	Outros bens de equipamento 5
95	III	80	78	81	80	80
	IV	80	77	82	87	81
96	I	77	76	81	67	79
	II	80	78	80	88	84
	III	78	77	80	74	83
	IV	81	81	82	80	88
97	I	80	77	80	95	84
	II	80	79	81	80	82
	III	82	81	83	82	86
	IV	81	78	82	84	85
98	I	83	80	84	85	85
	II	81	78	83	82	90
	III	81	80	82	79	89
	IV	82	80	83	82	85
99	I	80	79	80	81	85
	II	81	78	82	82	89
	III	81	80	81	80	90
	IV	82	78	85	80	88
00	I	80	79	81	78	89
	II	82	81	84	75	89
	III	81	80	79	90	89
	IV	83	80	84	90	90

	1 Total	2 Consumption	3 Intermediate	4 Vehicles manufacturing	5 Other equipment goods
		By type of goods			

F.1.9 CONSTRUÇÃO E OBRAS PÚBLICAS — CONSTRUCTION AND PUBLIC WORKS

Fonte / Source: coluna/column (1) Cimpor e Secil; (2) Siderurgia Nacional; (3) AECOPS; (4) ANEOP

		Vendas de materiais		Carteira de encomendas	Obras públicas adjudicadas
		Cimento (média 1990=100) 1	Aço (média 1990=100) 2	(meses) 3	(10^3 euros) 4
97		132.0	169.5	11	3 466 649.87
98		138.2	188.1	11	2 528 916.71
99		142.4	184.3	11	2 560 319.63
99	Ago	142.9	146.3	11	206 028.47
	Set	150.2	132.6	10	254 337.05
	Out	139.0	132.1	11	208 826.73
	Nov	157.3	93.0	11	279 810.66
	Dez	122.4	129.2	11	426 542.03
00	Jan	141.8	174.5	10	321 845.85
	Fev	154.4	189.8	11	303 842.24
	Mar	167.9	222.8	11	454 826.87
	Abr	127.3	181.0	10	249 267.02
	Mai	160.4	237.8	11	128 595.09
	Jun	151.4	131.9	11	261 329.94
	Jul	156.3	137.7	10	231 922.57
	Ago	147.3	163.3	10	253 986.89
	Set	154.5	174.3	10	391 781.31
	Out	155.8	184.6	11	494 562.90
	Nov	146.7	225.3	10	663 904.99
	Dez	100.9	142.0	11	489 744.72
01	Jan	130.6	137.5	10	420 327.01

	1 (average 1990=100) Cement	2 (average 1990=100) Steel	3 (months) Order books	4 (10^3 euros) Government contracts
	Sales of materials			

F.1.10 LICENÇAS DE CONSTRUÇÃO E OBRAS CONCLUÍDAS[a] — PERMITS ISSUED AND BUILDING COMPLETIONS[a]

Fonte / Source: Instituto Nacional de Estatística

		Licenças de construção				Obras concluídas				
		Total	Novas	Habitação		Total		Habitação		
				Total	Novas	Número	Novas	Número	Novas	
							Número		Número	Fogos
		1	2	3	4	5	6	7	8	9
95	III	.	.	.	.	11 672	8 994	8 777	6 917	16 199
	IV	.	.	.	.	12 368	9 553	9 395	7 452	17 294
96	I	.	.	.	.	9 445	7 406	7 296	5 838	15 112
	II	13 509	10 435	10 457	8 271	9 620	7 535	7 436	6 009	15 672
	III	13 444	10 408	10 613	8 415	11 186	8 707	8 647	6 877	17 628
	IV	13 183	10 518	10 377	8 542	11 736	9 064	8 866	7 041	17 195
97	I	12 117	9 587	9 477	7 684	9 700	7 723	7 434	6 075	14 766
	II	14 378	11 424	11 350	9 163	10 482	8 329	8 149	6 659	16 742
	III	14 221	11 378	11 364	9 240	12 123	9 557	9 626	7 755	18 759
	IV	13 699	11 025	10 885	9 021	12 018	9 453	9 376	7 575	18 332
98	I	13 892	11 206	11 071	9 140	12 372	9 982	9 873	8 154	20 766
	II	14 972	12 109	12 103	9 974	12 571	10 072	10 027	8 230	20 774
	III	15 252	12 295	12 397	10 209	15 397	12 411	12 470	10 237	24 037
	IV	15 295	12 683	12 440	10 582	15 116	12 274	12 028	10 010	24 192
99	I	15 092	12 445	12 214	10 389	13 708	11 247	11 154	9 346	24 176
	II	16 179	13 291	13 232	11 155	13 503	11 045	10 960	9 164	24 862
	III	15 968	13 137	13 280	11 199	14 961	12 226	12 309	10 285	26 835
	IV	15 690	13 131	13 069	11 248	14 972	12 269	12 138	10 205	29 475
00	I	15 443	12 953	12 846	11 044	14 103	11 741	11 711	9 943	27 154
	II	15 103	12 483	12 509	10 668	12 975	10 892	10 815	9 217	26 050
	III	14 684	12 080	12 158	10 291	12 540	10 570	10 686	9 189	24 221
	IV	14 364	11 981	11 532	10 173	.	.	.	.	.

	1 Total	2 New	3 Total	4 New	5 Number	6 Number	7 Number	8 Number	9 Dwellings
						New		New	
			Residential		Total		Residential		
	Permits issued				Building completions				

F.1.11 INQUÉRITO DE CONJUNTURA À CONSTRUÇÃO E OBRAS PÚBLICAS[a] (continua)
Saldos de respostas extremas, novas séries
Valores não corrigidos de sazonalidade

CONSTRUCTION AND PUBLIC WORKS SURVEY[a] (to be continued)
Percentage balances, new series
Not seasonally adjusted

Fonte / Source: Instituto Nacional de Estatística

		Apreciação da actividade				Carteira de encomendas			
		Total	Habitação	Edifícios não residenciais	Obras públicas	Total	Habitação	Edifícios não residenciais	Obras públicas
		1	2	3	4	5	6	7	8
97		11	7	7	19	-8	-16	-15	2
98		-1	2	-4	0	-24	-15	-25	-28
99		-2	-1	3	-7	-30	-14	-34	-38
99	Ago	11	-2	22	12	-32	-18	-36	-38
	Set	0	0	15	-13	-35	-21	-42	-38
	Out	9	2	15	8	-24	-18	-29	-23
	Nov	3	-1	13	-5	-21	-9	-22	-28
	Dez	4	3	-2	10	-28	-17	-37	-27
00	Jan	-3	-1	-9	0	-28	-18	-31	-30
	Fev	0	-4	-4	7	-31	-19	-34	-36
	Mar	3	-7	-3	15	-28	-22	-29	-32
	Abr	4	-4	12	1	-33	-28	-40	-30
	Mai	-7	-8	-3	-9	-35	-24	-47	-33
	Jun	-4	-8	-11	6	-34	-29	-38	-33
	Jul	4	-3	-10	21	-30	-25	-42	-23
	Ago	-2	-3	-21	14	-35	-39	-44	-27
	Set	0	-15	3	7	-36	-35	-43	-31
	Out	-6	-23	-14	11	-32	-31	-41	-25
	Nov	4	-11	5	12	-30	-34	-38	-20
	Dez	-1	-14	-4	8	-28	-35	-39	-16
01	Jan	-6	-19	2	-6	-33	-37	-41	-22

	1	2	3	4	5	6	7	8
	Total	Residencial buildings	Non-residencial buildings	Public woks	Total	Residencial buildings	Non-residencial buildings	Public woks

F.1.11 INQUÉRITO DE CONJUNTURA À CONSTRUÇÃO E OBRAS PÚBLICAS[a] (continuação)
Saldos de respostas extremas, novas séries
Valores não corrigidos de sazonalidade

CONSTRUCTION AND PUBLIC WORKS SURVEY[a] (continued)
Percentage balances, new series
Not seasonally adjusted

Fonte / Source: Instituto Nacional de Estatística

		Perspectivas de emprego				Perspectivas de preços			
		Total	Habitação	Edifícios não residenciais	Obras públicas	Total	Habitação	Edifícios não residentes	Obras públicas
		1	2	3	4	5	6	7	8
97		8	6	4	14	2	4	1	2
98		-10	-4	-12	-11	-11	-2	-15	-12
99		-8	-1	-12	-10	-9	0	-10	-14
99	Ago	-1	3	-4	1	-1	5	-1	-6
	Set	-8	0	-3	-17	-6	4	-2	-15
	Out	-10	-4	-18	-7	-1	7	-2	-5
	Nov	-1	9	-1	-8	-2	2	0	-5
	Dez	-1	3	-7	0	-3	2	-1	-6
00	Jan	4	4	-2	7	3	4	3	1
	Fev	2	2	1	2	3	11	0	0
	Mar	-2	-4	-1	0	3	8	4	-1
	Abr	3	-7	1	12	3	10	-3	4
	Mai	0	-7	-6	9	-1	5	-2	-5
	Jun	4	-6	-3	16	1	-1	0	3
	Jul	1	-5	-5	11	4	0	0	9
	Ago	-6	-14	-12	5	3	5	4	3
	Set	-1	-9	0	6	1	-1	2	1
	Out	-7	-22	-18	11	4	-1	1	11
	Nov	-1	-10	-2	8	3	2	5	1
	Dez	-5	-20	-5	5	1	3	-5	4
01	Jan	2	1	-1	4	10	12	10	9

	1	2	3	4	5	6	7	8
	Total	Residencial buildings	Non-residencial buildings	Public woks	Total	Residencial buildings	Non-residencial buildings	Public woks
	Employment expectations				Price expectations			

F.1.12 ENERGIA[a] — ENERGY[a]

Fonte / Source: coluna / column (1-6) Rede Eléctrica Nacional; (7-8) Petrogal; (9-10) Direcção-Geral de Energia

		Electricidade						Gasolina	Gasóleo	Fuelóleo	Fuelóleo, excepto para centrais térmicas
		Produção			Importação	Exportação	Consumo				
		Total (GWh) 1	Hidráulica (GWh) 2	Térmica (GWh) 3	(GWh) 4	(GWh) 5	(GWh) 6	(ton) 7	(ton) 8	(ton) 9	(ton) 10
97		27 377	12 257	15 120	5 377	2 483	31 946	1 975 521	3 548 182	3 150 602	2 353 249
98		31 673	12 224	19 449	3 971	3 698	33 810	2 056 864	3 868 160	4 044 760	2 472 134
99		34 857	6 903	27 954	3 628	4 484	34 798	2 111 260	4 158 452	3 897 728	2 340 563
99	Jul	3 045	461	2 584	399	450	2 104	189 019	373 142	356 062	185 375
	Ago	2 669	256	2 413	149	196	2 748	201 807	352 860	292 724	180 450
	Set	2 614	387	2 228	433	250	2 915	175 734	348 657	284 448	205 664
	Out	2 811	803	2 008	279	304	2 944	166 407	351 220	243 625	198 255
	Nov	3 077	1 015	2 062	228	383	3 108	163 766	356 539	231 580	206 085
	Dez	3 176	1 070	2 106	321	375	3 339	183 239	368 397	229 037	192 432
00	Jan	3 429	1 062	2 367	334	380	3 617	.	.	272 977	191 931
	Fev	2 974	692	2 282	276	313	3 108	.	.	302 395	193 284
	Mar	2 829	497	2 332	398	286	3 097	.	.	308 457	189 133
	Abr	2 783	953	1 830	333	359	2 950	.	.	255 739	169 439
	Mai	2 920	1 551	1 369	337	425	3 064	.	.	209 594	192 102
	Jun	2 619	564	2 055	464	209	3 055	.	.	247 292	172 152
	Jul	2 845	487	2 358	490	261	3 184	.	.	265 892	179 109
	Ago	2 567	397	2 170	534	248	2 980	.	.	335 806	190 172
	Set	2 787	674	2 114	435	269	3 077	.	.	300 642	172 510
	Out	2 986	630	2 356	371	335	3 134	.	.	256 632	169 322
	Nov	3 126	936	2 190	427	361	3 329	.	.	280 179	174 207
	Dez	3 207	2 378	829	304	339	3 388	.	.	.	.

	1 (GWh)	2 (GWh)	3 (GWh)	4 (GWh)	5 (GWh)	6 (GWh)	7 (ton)	8 (ton)	9 (ton)	10 (ton)
	Total	Hydro	Thermal	Imports	Exports	Consumption	Gasoline	Diesel	Fuel	Industry consumption of fuel
	Production									
	Electricity									

F.1.13 INQUÉRITO DE CONJUNTURA AO COMÉRCIO[a] — TRADE SURVEY[a]

Saldos de respostas extremas, novas séries — **Percentage balances, new series**

Valores corrigidos de sazonalidade excepto coluna 3 — **Seasonally adjusted except column 3**

Fonte / Source: Instituto Nacional de Estatística

		Vendas			Existências		Persp.encomendas a fornecedores		Preços de venda		Actividade no mês		Actividade próximos 6 meses		Perspectivas de volume de venda		Perspectivas de preços de venda	
		Grosso 1	Retalho 2	Máquina 3	Grosso 4	Retalho 5	Grosso 6	Retalho 7	Grosso 8	Retalho 9	Grosso 10	Retalho 11	Grosso 12	Retalho 13	Grosso 14	Retalho 15	Grosso 16	Retalho 17
97		8	-4	10	1	7	5	-6	5	5	-2	.	20	11	16	5	10	9
98		9	1	23	1	7	8	0	5	5	3	.	20	15	15	12	6	6
99		7	1	2	8	7	0	4	4	5	3	.	19	15	15	8	9	7
99	Ago	3	-2	-46	8	8	-3	3	6	6	2	.	14	19	-	-	-	-
	Set	9	4	2	9	9	0	4	4	4	5	.	16	16	-	-	-	-
	Out	7	-2	19	9	7	4	8	8	7	4	.	19	17	17	9	13	8
	Nov	7	-1	-17	10	2	-1	0	7	9	4	.	22	13	-	-	-	-
	Dez	9	-6	-37	8	9	3	3	9	8	7	.	21	15	-	-	-	-
00	Jan	10	-2	9	2	3	4	3	0	-3	-3	.	19	15	19	12	14	5
	Fev	6	4	-1	0	4	6	4	3	2	6	.	26	16	-	-	-	-
	Mar	11	7	42	6	6	-7	0	5	7	-1	.	23	13	-	-	-	-
	Abr	-13	-6	-43	5	11	2	-8	9	13	1	.	20	16	10	ND	14	26
	Mai	-9	-12	-33	2	11	-10	-17	14	16	-9	.	20	6	-	-	-	-
	Jun	11	2	31	-1	8	-4	6	13	18	-2	.	13	12	-	-	-	-
	Jul	7	-10	-2	-3	10	-8	-12	16	15	-3	.	10	15	8	ND	13	4
	Ago	-1	-2	-22	0	17	-1	-5	14	10	-7	.	12	13	-	-	-	-
	Set	4	3	-3	0	16	2	-5	9	16	-7	.	12	4	-	-	-	-
	Out	1	-10	-3	3	9	0	-14	9	19	-7	.	10	4	16	ND	19	25
	Nov	3	-18	27	-2	8	9	-14	19	22	-6	.	14	2	-	-	-	-
	Dez	12	-13	15	1	11	-2	-13	15	18	-4	.	14	-9	-	-	-	-
01	Jan	-5	-6	-32	-8	9	-4	-18	11	14	-9	.	12	-3	9	ND	19	16

	1 Whole-sale	2 Retail	3 Machinery sales	4 Whole-sale	5 Retail	6 Whole-sale	7 Retail	8 Whole-sale	9 Retail	10 Whole-sale	11 Retail	12 Whole-sale	13 Retail	14 Whole-sale	15 Retail	16 Whole-sale	17 Retail
	Sales			Stocks		Placing orders		Selling prices		Present business situation		Expected business situation		Sales expectations		Prices expectations	

F.1.14 ÍNDICE DE VOLUME DE NEGÓCIOS NO COMÉRCIO A RETALHO[(a)]

Base 1995 = 100

RETAIL TRADE INDEX[(a)]

1995 = 100

Fonte / Source: Instituto Nacional de Estatística

		Índice geral	Produtos alimentares, bebidas e tabaco	Produtos não alimentares	Produtos alimentares, bebidas e tabaco		Produtos não alimentares					
					Em estabelecimentos não especializados	Em estabelecimentos especializados	Em estabelecimentos não especializados	Produtos farmacêuticos, médicos, cosméticos e de higiene	Têxteis vestuário, calçado e artigos de couro	Móveis, artigos de ilumin. e outros artigos para o lar	Livros, jornais e artigos de papelaria; outros produtos	Comércio a retalho por correspondência
		1	2	3	4	5	6	7	8	9	10	11
97		111.7	112.0	111.5	112.9	108.7	103.9	118.3	104.2	112.4	110.4	110.2
98		124.2	127.7	121.9	131.6	113.2	106.7	124.5	112.0	124.7	119.7	136.6
99		132.5	136.0	130.2	140.9	117.7	116.7	136.5	119.1	133.2	124.8	145.5
99	Jul	133.5	141.1	128.5	145.5	124.9	108.6	137.3	111.1	141.5	112.7	120.3
	Ago	125.3	135.1	118.9	139.7	118.2	119.7	120.7	93.1	131.0	107.3	116.4
	Set	136.2	136.9	135.8	141.5	119.8	112.6	140.9	108.0	133.0	151.9	131.8
	Out	134.7	130.7	137.3	133.0	122.2	106.3	143.4	130.0	134.0	142.3	147.2
	Nov	146.0	148.8	144.1	154.5	127.7	114.7	142.1	135.3	144.4	151.9	157.3
	Dez	183.7	183.3	183.9	195.4	138.7	172.2	166.1	190.3	174.4	200.6	155.6
00	Jan	124.7	120.9	127.2	125.8	102.9	125.1	149.1	128.8	129.0	102.8	363.8
	Fev	123.6	123.1	124.0	126.8	109.1	126.7	140.9	99.9	133.5	111.1	146.5
	Mar	132.1	129.8	133.6	132.3	120.6	122.1	149.6	119.5	141.5	119.9	109.5
	Abr	125.6	133.2	120.7	136.9	119.6	117.2	128.4	112.3	124.3	109.1	119.8
	Mai	138.0	134.4	140.3	136.7	126.0	121.0	147.5	119.2	138.8	130.2	105.1
	Jun	136.4	147.2	129.4	152.6	126.8	123.9	140.2	111.6	132.4	120.4	126.6
	Jul	138.2	146.3	133.0	152.5	123.3	125.4	139.6	110.5	142.1	122.3	140.5
	Ago	138.7	157.3	126.5	165.4	127.6	134.8	132.1	100.7	130.8	114.6	122.2
	Set	140.4	143.1	138.7	148.0	125.1	109.8	153.4	106.5	135.7	151.1	152.0
	Out	140.9	134.6	145.0	136.7	126.6	113.0	158.4	138.3	137.4	150.4	167.4
	Nov	152.4	155.3	150.5	162.5	128.8	120.9	147.0	136.2	148.6	164.7	171.3
	Dez	189.4	198.3	183.5	213.4	142.7	182.9	169.1	188.3	.	.	.

	1	2	3	4	5	6	7	8	9	10	11
	Overall index	Foodstuffs, beverages and tobacco	Non-foodstuffs, beverages and tobacco	Non-specialised establishments	Specialised establishments	Non-specialised establishments	Chemists, medical products, cosmetics and hygiene products	Textile, clothing, footwear and leather products	Furniture, lighting and other housing expenses	Books, newspapers and stationery; other new products	Mail trade
				Foodstuffs, beverages and tobacco		Non-foodstuffs, beverages and tobacco					

F.1.15 TURISMO: DORMIDAS NA HOTELARIA[(a)]

Por país de residencia habitual

TOURISM: BEDNIGHTS[(a)]

By country of main residence

Fonte / Source: Instituto Nacional de Estatística

Milhares - Thousands

		Portugal	Estrangeiro																
			Total	Europa								América				África	Ásia e Oceânia	
				Total [(1)]	União Europeia [(1)]	Alemanha	Espanha	França	Itália	Países Baixos	Reino Unido	Total	Brasil	Canadá	EUA		Total	Japão
		1	2	3	4	5	6	7	8	9	10	11	12	13	14	15	16	17
97		8 499	20 851	19 274	18 380	5 008	1 573	882	696	1 539	6 112	1 089	303	172	548	185	302	144
98		9 164	23 241	21 412	20 269	4 912	2 222	1 090	845	1 682	6 607	1 381	369	218	675	182	346	185
99		9 397	23 331	21 439	20 276	5 127	1 722	983	815	1 754	6 892	1 408	314	261	733	155	329	177
99	Jun	821	2 428	2 264	2 127	555	108	101	69	193	768	122	30	10	71	15	28	13
	Jul	1 073	2 645	2 473	2 286	518	200	115	84	220	751	128	40	10	65	16	28	11
	Ago	1 463	2 971	2 830	2 665	579	387	153	221	214	771	95	28	9	48	16	30	13
	Set	949	2 605	2 417	2 262	625	170	101	88	204	758	138	43	13	70	17	33	16
	Out	726	2 226	2 028	1 917	564	139	66	58	166	686	150	39	17	86	14	34	17
	Nov	589	1 298	1 156	1 108	276	81	46	27	78	437	102	24	19	53	11	28	18
	Dez	541	901	822	790	149	122	33	30	48	286	54	16	7	26	8	18	11
00	Jan	503	982	874	839	194	62	31	32	78	301	82	21	19	34	7	19	13
	Fev	531	1 274	1 106	1 064	245	75	44	26	112	398	137	22	60	51	10	21	12
	Mar	701	1 781	1 534	1 470	418	108	59	42	136	483	207	29	87	85	13	27	17
	Abr	884	2 083	1 906	1 814	501	202	100	58	137	540	135	29	26	73	14	27	15
	Mai	690	2 375	2 144	2 036	524	112	130	59	195	705	185	45	22	105	17	29	12
	Jun	789	2 413	2 219	2 073	509	109	97	66	197	771	151	41	12	87	16	27	11
	Jul	1 075	2 714	2 522	2 319	515	209	113	89	219	767	144	45	12	72	21	28	11
	Ago	1 476	2 949	2 800	2 627	518	397	154	204	208	803	106	34	9	51	17	26	12
	Set	931	2 538	2 341	2 196	579	179	94	83	195	765	155	47	18	78	14	27	11
	Out	650	2 146	1 942	1 839	515	133	70	45	155	673	159	43	22	84	13	32	13
	Nov	586	1 319	1 174	1 121	275	89	44	30	77	454	113	27	19	60	11	22	10

	1	2	3	4	5	6	7	8	9	10	11	12	13	14	15	16	17
	Portugal	Total	Total [(1)]	European Union [(1)]	Germany	Spain	France	Italy	Nether-lands	United Kingdom	Total	Brazil	Canada	USA	Africa	Total	Japan
			Europe								America					Asia and Australia	
		Foreign countries															

(1) Excepto Portugal. / Excluding Portugal.

F.1.16 VIATURAS — VEHICLES

Fonte / Source: Associação do Comércio Automóvel de Portugal

		Vendas de viaturas				Matrículas de viaturas		
				Comerciais			Comerciais	
		Passageiros (excluindo todo-o-terreno)	Todo-o-terreno	Ligeiras (excluindo todo-o-terreno)	Pesadas	Passageiros	Ligeiras	Pesadas
		1	2	3	4	5	6	7
97		213 636	12 957	90 199	5 638	289 404	83 517	10 170
98		248 398	18 772	100 986	6 461	327 532	98 811	12 444
99		272 883	24 787	102 285	7 723	352 575	98 902	14 622
99	Set	17 302	1 861	8 367	712	20 542	7 254	1 203
	Out	18 380	1 947	8 573	596	27 829	9 310	1 249
	Nov	19 623	2 120	9 998	670	22 829	8 578	1 117
	Dez	15 941	1 885	8 944	503	25 505	9 682	1 069
00	Jan	24 666	2 877	10 007	970	32 303	9 721	1 568
	Fev	22 397	2 695	9 655	681	26 533	8 696	1 095
	Mar	27 018	2 560	10 190	819	37 652	10 650	1 471
	Abr	22 317	1 891	8 394	641	28 150	7 959	1 314
	Mai	23 662	2 035	9 527	722	24 587	7 674	1 197
	Jun	25 031	2 333	9 924	785	34 075	10 414	1 473
	Jul	23 711	2 093	8 229	670	33 142	8 760	1 241
	Ago	19 389	1 917	7 779	522	25 221	7 493	964
	Set	15 380	1 573	8 081	662	20 964	8 028	1 248
	Out	17 249	2 396	10 483	666	23 659	10 316	1 148
	Nov	19 381	3 502	11 327	675	24 485	9 953	1 259
	Dez	17 635	6 237	16 989	527	30 775	17 326	1 015
01	Jan	18 758	4 628	7 780	860	23 022	7 727	859
	Fev	18 991	62	5 270	571	.	.	.

	1	2	3	4	5	6	7
	Passenger (excluding 4x4)	4x4	Under 3.5 ton (excluding 4x4)	Above 3.5 ton	Passengers	Under 3.5 ton	Above 3.5
			Commercial			Commercial	
	Sales of vehicles				Registrations		

F.1.17 INDICADORES DE CONFIANÇA — CONFIDENCE INDICATORS

Saldos de respostas extremas — Percentage balances

Valores corrigidos de sazonalidade — Seasonally adjusted

Fonte / Source: Comissão Europeia

		Indicador de sentimento económico (índice)	Indicador de confiança dos consumidores	Indicador de confiança na indústria	Indicador de confiança na construção	Indicador de confiança no comércio a retalho
		1	2	3	4	5
97		101.8	-10	0	-7	-4
98		103.0	-5	2	-12	-1
99		101.6	-5	-4	-12	2
99	Set	101.1	-7	-5	-12	2
	Out	101.4	-4	-3	-7	0
	Nov	101.4	-6	-3	-8	0
	Dez	101.5	-6	-3	-13	0
00	Jan	101.4	-7	-1	-20	1
	Fev	101.9	-6	2	-9	2
	Mar	101.6	-12	1	-4	1
	Abr	101.2	-13	1	-16	-3
	Mai	101.6	-12	3	-4	-6
	Jun	100.8	-16	2	-14	-2
	Jul	100.9	-14	2	-5	-4
	Ago	100.9	-15	5	-8	-3
	Set	100.6	-18	3	-6	-7
	Out	100.3	-18	2	-11	-7
	Nov	100.2	-20	4	-11	-9
	Dez	100.0	-20	1	-11	-13
01	Jan	100.0	-21	0	-8	-11
	Fev	.	.	.	-4	.

	1	2	3	4	5
	(index) Economic sentiment indicator	Consumer confidence indicator	Industrial confidence indicator	Construction confidence indicator	Retail confidence indicator

F.2.1 POPULAÇÃO E EMPREGO[a]

Nova série a partir do primeiro trimestre de 1998
Continente até 1997 / Portugal a partir de 1998

POPULATION AND EMPLOYMENT[a]

Break at the outset of 1998
Mainland Portugal until 1997 / Portugal from 1998 onwards

Fonte / Source: Instituto Nacional de Estatística, *Inquérito ao Emprego*

Coluna/columns (1-6) milhares / thousands; rates %

		População residente total	População activa total	Emprego	Desemprego			Taxa de actividade			Taxa de actividade, 15 a 64 anos			Taxa de desemprego			
					Total	À procura de 1º emprego	À procura de novo emprego	Total	Homens	Mulheres	Total	Homens	Mulheres	Total	Jovens (até 24 anos)	Homens	Mulheres
		1	2	3	4	5	6	7	8	9	10	11	12	13	14	15	16
95	III	9 359.2	4 529.1	4 218.3	310.9	56.1	254.8	48.4	55.2	42.1	66.9	75.3	59.1	6.9	15.0	6.3	7.5
	IV	9 366.1	4 563.3	4 228.8	334.4	65.3	269.2	48.7	55.3	42.6	67.1	74.9	59.8	7.3	17.2	6.4	8.4
96	I	9 367.2	4 586.3	4 242.9	343.4	67.9	275.5	49.0	55.6	42.8	67.3	75.3	59.8	7.5	.	6.9	8.2
	II	9 370.3	4 576.9	4 245.9	331.0	67.1	263.9	48.8	55.5	42.7	67.5	75.5	60.0	7.2	.	6.3	8.3
	III	9 373.5	4 588.8	4 264.3	324.6	70.7	253.8	49.0	55.6	42.8	67.6	75.6	60.1	7.1	.	6.2	8.1
	IV	9 377.4	4 579.1	4 248.9	330.2	65.8	264.4	48.8	55.6	42.6	67.5	75.7	59.9	7.2	.	6.4	8.1
97	I	9 374.9	4 607.9	4 271.5	336.5	65.6	270.8	49.2	56.0	42.8	68.1	76.0	60.7	7.3	.	6.5	8.2
	II	9 378.8	4 635.0	4 335.0	299.9	54.5	245.4	49.4	56.6	42.9	68.3	76.3	60.8	6.5	.	5.7	7.3
	III	9 383.9	4 669.0	4 358.2	310.8	61.9	248.9	49.8	57.0	43.2	69.0	76.9	61.5	6.7	14.9	5.9	7.6
	IV	9 391.1	4 667.8	4 362.6	305.2	62.0	243.2	49.7	56.9	43.1	68.8	76.5	61.5	6.5	14.6	6.1	7.1
98	I	9 955.4	4 979.7	4 687.8	291.9	55.7	236.3	50.0	57.0	43.6	70.3	78.8	62.2	5.9	11.5	4.7	7.3
	II	9 963.6	4 992.1	4 764.2	227.9	38.8	189.1	50.1	57.1	43.6	70.1	78.5	62.0	4.6	9.0	3.7	5.7
	III	9 972.4	4 976.0	4 743.6	232.4	41.3	191.1	49.9	56.9	43.4	69.9	78.5	61.7	4.7	9.9	3.6	6.0
	IV	9 979.8	4 999.3	4 759.7	239.6	44.2	195.4	50.1	57.0	43.7	70.1	78.5	62.2	4.8	10.5	3.8	6.0
99	I	9 978.5	5 035.4	4 797.5	237.9	37.2	200.6	50.5	57.4	44.0	70.5	78.8	62.6	4.7	9.7	3.9	5.7
	II	9 983.8	5 055.3	4 827.1	228.2	33.6	194.7	50.6	57.4	44.3	70.7	78.7	62.9	4.5	9.0	4.1	5.0
	III	9 990.9	5 053.0	4 840.1	212.9	35.7	177.1	50.6	57.3	44.3	70.6	78.6	62.9	4.2	8.2	3.8	4.8
	IV	9 997.9	5 043.4	4 836.0	207.4	31.1	176.3	50.4	57.2	44.1	70.4	78.4	62.7	4.1	7.9	3.6	4.7
00	I	9 994.2	5 100.4	4 875.6	224.8	30.1	194.7	.	.	.	71.1	.	.	4.4	.	.	.
	II	9 999.7	5 089.4	4 897.6	191.8	22.7	169.1	.	.	.	70.8	.	.	3.8	.	.	.
	III	10 015.1	5 135.5	4 928.5	207.0	30.6	176.4	.	.	.	71.3	.	.	4.0	.	.	.
	IV	10 023.6	5 127.2	4 932.4	194.8	.	.	.	.	.	71.2	.	.	3.8	.	.	.

	1	2	3	4	5	6	7	8	9	10	11	12	13	14	15	16
	Total resident population	Total labour force	Employ-ment	Total	Seeking 1st employ-ment	Seeking new employ-ment	Total	Male	Female	Total	Male	Female	Total	Youth under 25 years	Male	Female
				Unemployment			Participation rate			Participation rate, 15 to 64 years			Unemployment rate			

F.2.2 EMPREGO POR RAMO DE ACTIVIDADE[a]

Nova série a partir do primeiro trimestre de 1998
Continente até 1997 / Portugal a partir de 1998

EMPLOYMENT BY BRANCH OF ACTIVITY[a]

Break at the outset of 1998
Mainland Portugal until 1997 / Portugal from 1998 onwards

Fonte / Source: Instituto Nacional de Estatística, *Inquérito ao Emprego*

Milhares / Thousands

		Emprego global									Emprego por conta de outrém								
		Total	Agri-cultura, silvi-cultura e pesca	Indústria, electricidade, gás, água e construção				Serviços			Total	Agri-cultura, silvi-cultura e pesca	Indústria, electricidade, gás, água e construção				Serviços		
				Total	Indústria	Electrici-dade, gás e água	Constru-ção	Total	Comér-cio	Admin. pública, ensino e saúde			Total	Indústria	Electrici-dade, gás e água	Constru-ção	Total	Comér-cio	Admin. pública, ensino e saúde
		1	2	3	4	5	6	7	8	9	10	11	12	13	14	15	16	17	18
95	III	4 218.3	484.8	1 353.4	978.5	33.5	341.4	2 379.8	635.0	787.0	3 041.6	65.1	1 118.9	843.8	31.3	243.8	1 857.6	357.9	742.8
	IV	4 228.8	476.0	1 348.8	979.8	32.0	337.0	2 404.0	628.6	813.2	3 032.5	65.0	1 107.0	839.3	30.3	237.4	1 860.5	344.4	786.2
96	I	4 242.9	496.6	1 336.9	980.5	29.7	326.7	2 409.4	638.7	794.7	3 021.0	62.6	1 097.2	840.1	28.6	228.5	1 861.1	351.5	767.0
	II	4 245.9	514.1	1 337.7	969.8	28.2	339.7	2 393.7	646.3	764.9	3 023.2	79.9	1 097.2	830.7	26.6	239.9	1 845.9	356.8	736.3
	III	4 264.3	535.5	1 339.0	964.5	26.7	347.8	2 389.8	632.7	753.0	3 036.1	77.3	1 106.4	828.8	25.6	252.0	1 852.2	357.2	722.4
	IV	4 248.9	526.3	1 325.2	935.3	31.6	358.3	2 397.2	618.7	771.5	3 029.5	76.4	1 091.1	802.5	30.8	257.8	1 861.8	351.1	742.7
97	I	4 271.5	546.9	1 340.8	938.3	31.6	370.9	2 383.6	615.0	763.1	3 035.8	71.4	1 109.3	808.3	30.4	270.6	1 854.9	353.8	736.3
	II	4 335.0	574.4	1 359.0	942.0	36.2	380.8	2 401.6	620.2	772.5	3 084.8	77.7	1 124.3	811.3	35.1	277.9	1 882.1	369.9	746.5
	III	4 358.2	604.9	1 389.3	948.8	37.9	402.6	2 363.7	603.8	745.7	3 082.4	79.0	1 147.5	816.4	36.5	294.6	1 855.9	362.8	721.6
	IV	4 362.6	629.9	1 386.7	951.7	35.8	399.2	2 345.9	592.0	759.7	3 077.8	80.7	1 153.6	818.9	34.0	300.7	1 843.5	357.2	737.2
98	I	4 687.8	646.8	1 674.5	1 146.2	32.5	495.8	2 366.6	646.4	767.1	3 333.9	106.7	1 385.0	.	.	.	1 842.2	.	.
	II	4 764.2	653.3	1 704.5	1 162.4	32.2	509.9	2 406.3	660.9	754.7	3 391.3	107.8	1 405.8	.	.	.	1 877.7	.	.
	III	4 743.6	640.7	1 701.0	1 147.0	31.3	522.7	2 402.0	654.0	748.6	3 393.5	101.1	1 401.3	.	.	.	1 891.1	.	.
	IV	4 759.7	617.1	1 698.7	1 128.5	31.6	538.6	2 443.7	657.2	783.2	3 426.3	95.7	1 405.5	.	.	.	1 925.0	.	.
99	I	4 797.5	618.9	1 705.0	1 134.2	33.3	537.5	2 470.4	681.9	796.4	3 470.2	98.5	1 416.7	.	.	.	1 952.4	.	.
	II	4 827.1	611.7	1 689.9	1 123.3	35.9	530.7	2 525.5	687.6	814.8	3 494.2	91.7	1 406.6	.	.	.	1 996.0	.	.
	III	4 840.1	612.4	1 702.0	1 126.2	32.6	543.2	2 525.6	710.4	787.5	3 508.3	95.2	1 415.6	.	.	.	1 997.4	.	.
	IV	4 836.0	610.3	1 680.7	1 094.5	34.0	552.2	2 545.1	694.1	821.7	3 516.6	88.8	1 402.3	.	.	.	2 025.4	.	.
00	I	4 875.6	.	.	.	.	.	2 572.1	723.2	830.5	3 560.8	.	.	.	.	.	.	.	.
	II	4 897.6	.	.	.	.	.	2 575.6	711.1	830.9	3 578.4	.	.	.	.	.	.	.	.
	III	4 928.5	.	.	.	.	.	2 577.6	729.9	808.2	3 600.9	.	.	.	.	.	.	.	.
	IV	4 932.4	.	.	.	.	.	2 564.6	728.2	814.3	3 601.8	.	.	.	.	.	.	.	.

	1	2	3	4	5	6	7	8	9	10	11	12	13	14	15	16	17	18
	Total	Agri-culture, forestry and fishing	Total	Industry	Electri-city, gas and wa-ter	Contruc-tion	Total	Trade	General govern., educa-tion and health	Total	Agri-culture, forestry and fishing	Total	Industry	Electric-ity, gas and water	Cons-truction	Total	Trade	General govern., educa-tion and health
			Industry, electricity, gas, water and construction				Services					Industry, electricity, gas, water and construction				Services		
	Employment									Wage-earners								

F.2.3 EMPREGO POR SITUAÇÃO NA PROFISSÃO[a]

Nova série a partir do primeiro trimestre de 1998
Continente até 1997 / Portugal a partir de 1998

EMPLOYMENT BY CONTRACTUAL RELATIONSHIP[a]

Break at the outset of 1998
Mainland Portugal until 1997 / Portugal from 1998 onwards

Fonte / Source: Instituto Nacional de Estatística, *Inquérito ao Emprego*

Milhares / Thousands

		Trabalho por conta própria			Trabalho por conta de outrém			Trabalho não remunerado para pessoa de família	Outros casos
						do qual:			
		Total	Com pessoal ao serviço	Sem pessoal ao serviço	Total	Contrato permanente[b]	Contrato não permanente[c]		
		1	2	3	4	5	6	7	8
95	III	1 094.1	268.7	825.4	3 041.6	2 697.0	339.6	78.1	4.6
	IV	1 114.1	280.4	833.7	3 032.5	2 691.6	335.4	79.6	2.5
96	I	1 144.5	283.5	861.0	3 021.0	2 660.2	353.8	75.1	2.3
	II	1 152.0	282.2	869.8	3 023.2	2 645.2	368.1	68.6	2.0
	III	1 152.7	262.7	890.0	3 036.1	2 631.8	390.8	72.8	2.7
	IV	1 148.1	265.3	882.8	3 029.5	2 621.5	394.4	67.6	3.7
97	I	1 164.0	264.7	899.3	3 035.8	2 616.9	409.3	67.9	3.8
	II	1 182.0	267.5	914.5	3 084.8	2 648.9	427.6	64.7	3.7
	III	1 202.7	261.1	941.6	3 082.4	2 618.1	453.7	70.1	2.9
	IV	1 214.4	257.6	956.8	3 077.8	2 611.4	452.4	68.7	1.7
98	I	1 220.5	302.1	918.4	3 333.9	2 777.2	263.5	107.7	25.7
	II	1 222.8	293.2	929.6	3 391.3	2 800.0	273.5	106.8	43.2
	III	1 206.1	280.7	925.4	3 393.5	2 781.0	285.1	103.9	40.0
	IV	1 191.5	282.8	908.7	3 426.3	2 811.9	281.3	98.7	43.2
99	I	1 186.9	287.9	899.0	3 470.2	2 836.8	284.5	98.8	41.6
	II	1 197.3	289.4	907.9	3 494.2	2 838.8	288.0	94.4	41.2
	III	1 188.7	288.6	900.1	3 508.3	2 819.4	304.6	99.1	44.0
	IV	1 159.3	287.1	872.2	3 516.6	2 830.4	323.0	113.5	46.7
00	I	.	.	.	3 560.8	.	.	.	.
	II	.	.	.	3 578.4	.	.	.	.
	III	.	.	.	3 600.9	.	.	.	.
	IV	.	.	.	3 601.8	.	.	.	.

	1	2	3	4	5	6	7	8
	Total	With employees	Without employees	Total	Permanent contract[b]	Fixed term[c]	Unpaid family worker	Other cases
					of which:			
	Self-employed			Employee				

F.2.4 EMPREGO POR NÚMERO DE HORAS SEMANAIS TRABALHADAS

Nova série a partir do primeiro trimestre de 1998
Continente até 1997 / Portugal a partir de 1998

EMPLOYMENT BY WEEKLY LABOUR TIME

Break at the outset of 1998
Mainland Portugal until 1997 / Portugal from 1998 onwards

Fonte / Source: Instituto Nacional de Estatística, *Inquérito ao Emprego*

Milhares / Thousands

		Total	1-5 horas	6-10 horas	11-20 horas	21-25 horas	26-30 horas	31-35 horas	36-40 horas	41-45 horas	46-50 horas	>50 horas
		1	2	3	4	5	6	7	8	9	10	11
95	III	4 218.3	10.4	40.6	165.7	119.8	116.6	435.3	1 216.3	1 197.5	413.1	502.9
	IV	4 228.8	12.9	39.9	168.8	129.0	131.3	444.0	1 234.0	1 174.5	397.7	496.7
96	I	4 242.9	13.3	43.8	188.0	129.8	139.2	442.6	1 231.1	1 158.4	396.1	500.5
	II	4 245.9	12.2	51.6	183.2	129.0	140.3	426.3	1 243.5	1 152.0	403.3	504.5
	III	4 264.3	13.6	54.4	180.7	123.1	143.1	423.7	1 267.2	1 155.3	390.9	512.4
	IV	4 248.9	14.1	59.4	196.6	128.1	140.7	431.1	1 302.2	1 101.4	391.0	484.2
97	I	4 271.5	15.7	62.6	204.1	131.3	145.6	428.9	1 425.4	999.0	380.9	478.0
	II	4 335.0	19.0	67.9	211.8	130.6	149.3	427.7	1 539.7	937.5	386.3	465.2
	III	4 358.2	22.5	68.5	214.1	127.9	153.5	418.5	1 594.3	894.2	386.6	478.1
	IV	4 362.6	18.7	72.9	220.4	132.6	152.4	412.9	1 666.5	837.5	376.9	471.9
98	I	4 687.8	33.6	87.3	238.4	115.6	138.6	430.5	2 176.3	600.7	377.4	476.2
	II	4 764.2	26.8	70.3	233.5	129.3	162.4	421.2	2 315.3	566.2	378.5	450.2
	III	4 743.6	23.1	66.6	226.6	94.9	176.5	416.9	2 418.0	513.7	380.8	416.2
	IV	4 759.7	23.4	73.2	235.4	102.3	176.7	432.0	2 504.6	463.4	377.2	358.5
99	I	4 797.5	21.1	71.8	231.5	118.9	165.8	428.8	2 558.5	450.3	373.9	362.4
	II	4 827.1	20.6	61.3	238.5	116.5	179.0	446.2	2 554.1	459.9	368.0	367.8
	III	4 840.1	21.6	63.4	212.9	128.0	178.7	437.7	2 621.2	431.3	390.4	344.2
	IV	4 836.0	22.2	72.0	226.9	135.5	166.6	471.9	2 611.7	432.6	378.0	303.9
00	I	4 875.6	.	.	.	.	.	.	.	.	.	.
	II	4 897.6	.	.	.	.	.	.	.	.	.	.
	III	4 928.5	.	.	.	.	.	.	.	.	.	.
	IV	4 932.4	.	.	.	.	.	.	.	.	.	.

	1	2	3	4	5	6	7	8	9	10	11
	Total	1-5 hours	6-10 hours	11-20 hours	21-25 hours	26-30 hours	31-35 hours	36-40 hours	41-45 hours	46-50 hours	>50 hours

F.2.5 DESEMPREGO POR DURAÇÃO DA PROCURA DE EMPREGO[(a)]

Nova série a partir do primeiro trimestre de 1998
Continente até 1997 / Portugal a partir de 1998

UNEMPLOYMENT BY JOB SEEKING TIME[(a)]

Break at the outset of 1998
Mainland Portugal until 1997 / Portugal from 1998 onwards

Fonte / Source: Instituto Nacional de Estatística, *Inquérito ao Emprego*

Milhares / Thousands

		Total	Menos de 1 mês	1-3 meses	4-6 meses	7-12 meses	13-18 meses	19-24 meses	25 meses e mais
		1	2	3	4	5	6	7	8
95	III	310.9	1.8	65.2	44.1	73.4	41.5	32.4	52.6
	IV	334.4	2.9	78.3	48.2	71.8	43.6	32.4	57.0
96	I	343.4	4.0	79.6	54.2	68.6	40.2	34.2	62.5
	II	331.0	2.1	60.2	49.3	82.2	35.2	34.5	67.6
	III	324.6	2.1	61.3	37.7	80.1	37.1	34.6	71.6
	IV	330.2	5.5	76.0	40.2	68.3	38.2	31.2	70.8
97	I	336.5	1.9	71.5	48.5	64.9	39.1	36.6	73.9
	II	299.9	2.1	53.6	44.6	63.1	34.4	29.1	72.9
	III	310.8	4.3	70.3	41.1	61.9	34.3	27.5	71.4
	IV	305.2	4.5	72.1	43.7	58.0	34.0	26.4	66.5
98	I	291.9	20.0	58.7	43.5	39.0	36.5	15.3	79.0
	II	227.9	11.8	42.4	33.0	37.1	29.0	10.3	64.2
	III	232.4	20.7	47.6	26.2	40.1	21.4	18.1	58.3
	IV	239.6	14.5	64.7	27.2	42.7	18.8	20.0	51.7
99	I	237.9	23.7	53.2	38.9	35.1	28.1	13.4	45.4
	II	228.2	18.1	36.3	40.9	41.8	30.5	13.2	47.5
	III	212.9	21.4	44.6	24.9	43.2	17.1	16.7	45.0
	IV	207.4	20.4	49.7	25.6	35.2	18.1	17.2	41.4
00	I	224.8	18.6	49.3	34.5	28.0	33.2	8.5	52.7
	II	191.8	11.9	37.9	29.8	31.0	22.2	9.9	49.0
	III	207.0	.	.	.	.	19.5	15.9	46.2
	IV	194.8	19.1	39.9	25.6	29.7	22.8	13.6	44.1

	1	2	3	4	5	6	7	8
	Total	Less than 1 month	1-3 months	4-6 months	7-12 months	13-18 months	19-24 months	25 months or more

F.2.6 SITUAÇÃO DO MERCADO DE TRABALHO

LABOUR MARKET

Fonte / Source: Ministério para a Qualificação e o Emprego, Instituto do Emprego e Formação Profissional

		Pedidos de emprego relativos a desempregados no final do período			Pedidos de emprego relativos a desempregados ao longo do período	Oferta de emprego por satisfazer no final do período	Oferta ao longo do período	Colocações efectuadas ao longo do período
		Total	Primeiro emprego	Novo emprego				
		1	2	3	4	5	6	7
97		420 756	59 744	361 012	376 833	9 461	96 632	54 821
98		384 058	47 317	336 741	406 314	10 648	110 310	60 344
99		341 274	37 783	303 491	409 484	11 160	125 351	70 414
99	Ago	338 793	36 352	302 441	31 294	13 833	9 909	5 649
	Set	337 896	38 156	299 740	36 723	14 457	12 259	6 760
	Out	342 665	39 756	302 909	39 942	14 340	10 459	6 173
	Nov	344 751	40 035	304 716	41 697	13 191	10 557	6 367
	Dez	341 274	37 783	303 491	28 801	11 160	7 635	4 918
00	Jan	350 126	38 015	312 111	42 056	12 257	10 701	5 677
	Fev	347 412	37 044	310 368	37 134	14 164	12 617	6 464
	Mar	340 398	34 985	305 413	29 076	15 494	10 978	5 769
	Abr	331 495	32 528	298 967	27 919	16 152	10 884	6 016
	Mai	323 058	31 124	291 934	31 227	16 569	12 103	6 882
	Jun	314 958	30 021	284 937	27 260	16 635	11 786	6 472
	Jul	314 600	30 334	284 266	33 220	15 873	10 466	5 888
	Ago	312 476	30 732	281 744	28 112	16 057	10 241	5 164
	Set	316 931	33 681	283 250	36 350	17 864	12 826	6 495
	Out	323 457	35 469	287 988	42 671	16 699	10 598	6 061
	Nov	328 256	35 816	292 440	41 109	13 129	9 673	5 949
	Dez	326 037	34 042	291 995	28 451	10 806	6 875	4 617
01	Jan	338 843	34 651	304 192	40 974	11 293	9 376	5 180

	1	2	3	4	5	6	7
	Total	First job	New job	Applications for employment by the unemployed along the period	Stock of vacancies at the end of period	New vacancies	Placements
	Applications for employment by the unemployed at the end-of-period						

F.2.7 SEGURANÇA SOCIAL[(a)] — SOCIAL SECURITY[(a)]

Fonte / Source: Instituto de Gestão Financeira e da Segurança Social

		Número de pensionistas da Segurança Social			Montante de pensões da Segurança Social (10^3 euros)			Beneficiários de subsídio de desemprego	Novos candidatos a subsídio de desemprego
		Velhice	Invalidez	Sobrevivência	Velhice	Invalidez	Sobrevivência		
		1	2	3	4	5	6	7	8
97		1 449 050	388 929	542 130	303 846.08	87 935.17	65 937.79	172 689	12 121
98		1 449 844	394 459	560 635	326 465.87	93 841.42	71 624.17	165 027	12 301
99		1 448 899	397 352	573 442	355 575.00	102 295.89	78 171.37	167 730	11 151
99	Jan	1 454 630	394 615	569 828	295 610.21	84 184.43	64 795.58	167 431	14 653
	Fev	1 453 563	395 966	571 719	296 429.55	86 681.67	65 725.41	171 146	12 776
	Mar	1 451 625	396 806	570 410	295 039.88	86 957.30	65 326.18	171 713	11 104
	Abr	1 446 066	398 160	573 938	296 559.32	89 466.75	67 010.07	169 293	10 640
	Mai	1 444 214	398 803	576 112	295 133.50	87 046.77	66 153.99	165 003	9 967
	Jun	1 443 298	399 764	578 647	300 501.43	88 424.71	66 723.52	161 793	7 767
	Jul	.	.	.	604 712.99	169 996.04	131 984.03	.	.
	Ago	.	.	.	305 517.26	88 420.85	66 304.81	.	.
	Set	.	.	.	308 359.26	88 188.54	67 436.77	.	.
	Out	.	.	.	309 356.94	88 853.19	67 958.31	.	.
	Nov	.	.	.	311 537.02	89 175.50	67 654.75	.	.
	Dez	.	.	.	648 142.64	180 154.92	140 982.97	.	.
00	Jan	.	.	.	323 940.36	89 255.80	68 478.40	.	.
	Fev	.	.	.	329 207.74	93 521.56	73 487.00	.	.
	Mar	.	.	.	329 517.77	93 163.45	71 205.20	.	.
	Abr	.	.	.	331 566.79	93 069.11	72 840.87	.	.
	Mai	.	.	.	328 463.25	92 154.07	71 554.03	.	.
	Jun	.	.	.	333 583.29	94 254.80	72 736.17	.	.

	1	2	3	4	5	6	7	8
	Old age	Disability	Survivors	Old age	Disability	Survivors	Recipients of unemployment benefits	New applicants for unemployment benefits
	Social security pensioners			Social security pension expenditure (10^3 euros)				

F.2.8 SALÁRIOS: CONTRATAÇÃO COLECTIVA[(a)] — WAGES: COLLECTIVE AGREEMENTS[(a)]

Trabalhadores abrangidos e remunerações médias implícitas — **Number of workers and implicit average wage growth**

Fonte / Source: Ministério para a Qualificação e o Emprego e Banco de Portugal

		Total, sem administrações públicas		Sector público empresarial				Sector privado		Sectores de actividade									
				Não financeiro		Financeiro				Agricultura		Indústria		Electricidade, gás e água		Construção		Serviços	
		Trab.	Taxa	Trab.	Taxa	Trab.	Taxa	Trab.	Taxa	Trab.	Taxa	Trab.	Taxa	Trab.	Taxa	Trab.	Taxa	Trab.	Taxa
		1	2	3	4	5	6	7	8	9	10	11	12	13	14	15	16	17	18
97		1 371 142	3.5	4 247	3.6	15 974	2.7	1 333 935	3.5	13 112	3.7	474 716	3.5	512	3.5	181 392	3.6	701 410	3.5
98		1 467 324	3.1	-	-	-	-	1 467 324	3.1	25 387	3.4	573 602	3.1	565	3.0	181 392	3.0	686 378	3.2
99		1 342 531	3.3	380	3.0	-	-	1 342 151	3.3	26 592	3.1	438 841	3.5	-	-	190 920	3.1	686 178	3.3
99	Ago	97 028	3.1	-	-	-	-	97 028	3.1	-	-	15 293	3.4	-	-	-	-	81 735	3.0
	Set	2 592	3.4	-	-	-	-	2 592	3.4	-	-	2 592	3.4	-	-	-	-	-	-
	Out	31 947	3.9	-	-	-	-	31 947	3.9	-	-	92	3.1	-	-	-	-	31 855	3.9
	Nov	2 626	3.5	-	-	-	-	2 626	3.5	-	-	1 300	2.9	-	-	-	-	1 326	4.0
	Dez	-	-	-	-	-	-	-	-	-	-	-	-	-	-	-	-	-	-
00	Jan	865 613	3.6	-	-	-	-	865 613	3.6	8 950	4.2	323 885	4.3	-	-	206 134	3.1	326 644	3.3
	Fev	73 526	3.4	13 103	3.0	-	-	60 423	3.5	-	-	437	4.0	-	-	-	-	73 089	3.4
	Mar	77 855	3.5	-	-	-	-	77 855	3.5	1 203	3.1	876	2.9	-	-	-	-	75 776	3.5
	Abr	158 835	3.3	-	-	-	-	158 835	3.3	1 053	3.1	144 629	3.2	-	-	-	-	13 153	3.5
	Mai	16 753	3.4	-	-	-	-	16 753	3.4	-	-	13 999	3.4	-	-	-	-	2 754	3.3
	Jun	42 691	3.4	-	-	-	-	42 691	3.4	207	6.1	6 189	3.2	-	-	-	-	36 295	3.5
	Jul	8 405	2.9	-	-	-	-	8 405	2.9	-	-	5 677	2.7	-	-	-	-	2 728	3.5
	Ago	97 978	3.3	-	-	-	-	97 978	3.3	164	4.5	15 239	3.5	-	-	-	-	82 575	3.3
	Set	1 398	5.4	-	-	-	-	1 398	5.4	-	-	-	-	-	-	-	-	1 398	5.4
	Out	24 508	4.0	-	-	-	-	24 508	4.0	-	-	-	-	-	-	-	-	24 508	4.0
	Nov	1 330	3.0	-	-	-	-	1 330	3.0	-	-	1 330	3.0	-	-	-	-	-	-
	Dez	-	-	-	-	-	-	-	-	-	-	-	-	-	-	-	-	-	-
01	Jan	117 961	3.3	-	-	-	-	117 961	3.3	-	-	64 708	3.2	1 125	2.5	-	-	52 128	3.4

	1	2	3	4	5	6	7	8	9	10	11	12	13	14	15	16	17	18
	Workers	Rate	Workers	Rate	Workers	Rate	Workers	Rate	Workers	Rate	Workers	Rate	Workers	Rate	Workers	Rate	Workers	Rate
	Total, excluding general government		Non-financial		Financial		Private sector		Agriculture		Industry		Electricity, gas and water		Construction		Services	
			Public enterprises						Breakdown by branch of activity									

NOTAS / NOTES

A.PRINCIPAIS INDICADORES / MAIN INDICATORS

A.2.3

(a) As taxas centrais do euro para a dracma grega e para a coroa dinamarquesa, 353.109 e 7.46038 unidades de moeda nacional por euro, respectivamente, foram anunciadas no dia 31 de Dezembro de 1998, tendo sido estabelecidas entre o Banco Central Europeu e o Banco da Grécia e o Danmarks Nationalbank. / The euro central rates for the Greek drachma and the Danish Krone, 353.109 and 7.46038 units of national currency per euro, respectively, were annouced on 31 December 1998, having been established by the European Central Bank, the Bank of Greece and the Danmarks Nationalbank.

A.2.4

(a) A partir de 1 de Janeiro de 1999, as taxas de câmbio informativas do escudo são calculadas a partir das taxas de referência do euro e da taxa de conversão do escudo para o euro, irrevogavelmente fixa em 200.482 escudos por euro. Até 31 de Dezembro de 1998 os valores referem-se a cotações oficiais indicativas do Banco de Portugal. / From 1 January 1999 onwards, the escudo informative exchange rates is calculated on the basis of the euro reference rates and the conversion rate of the escudo for the euro, irrevocably fixed at 200.482 escudos per euro. Up to 31 December 1998, the figures refer to the indicative official exchange rates of the Banco de Portugal.

(a) A designação "Índice Cambial Efectivo para Portugal" substitui a anteriormente utilizada de "Índice de Taxa de Câmbio Efectiva do Escudo" (ITCE), permanecendo a metodologia de cálculo inalterada. A metodologia utilizada encontra-se descrita em "Índice de Taxa de Câmbio Efectiva do Escudo: estudo dos ponderadores do comércio externo e apresentação de nova metodologia", *Boletim Trimestral* do Banco de Portugal, Junho de 1994. /The designation "Effective Exchange Rate Index for Portugal" replaces the former designation "Escudo Effective Exchange Rate Index" (EERI), but the underlying calculation methodology remains unchanged. The methodology is described in "Escudo Effective Exchange Rate Index: external trade weighting analysis and presentation of a new methodology", *Quarterly Bulletin* of the Banco de Portugal, June 1994.

A.3.1

(a) Os títulos seleccionados, para os quais se calculam *"yields to maturity",* são os que, em cada momento, são considerados como de referência para o prazo dos dez anos pelos intervenientes no mercado. As taxas de rendibilidade para Portugal e para os EUA são calculadas, para cada um dos países, a partir de uma única obrigação (emitida pelos respectivos Tesouros nacionais). / The selected securities for which yields to maturity are calculated are those that, at any time, are considered to be a reference for the 10-year maturity by market participants. The yields for Portugal and for the United States are calculated for each country on the basis of one single bond (issued by the respective national Treasury).

A.4.1 a A.4.5

De acordo com a metodologia seguida nas Estatísticas da Balança de Pagamentos deve ter-se em consideração a seguinte sectorização institucional :

Autoridades monetárias - inclui o Banco de Portugal e o Tesouro, até Dezembro de 1998. A partir de Janeiro 1999 inclui, apenas, o Banco de Portugal. Esta alteração surge na sequência do estipulado no Tratado da Comunidade Europeia, cujos artigos 105(2) e 116(3) conferem ao Eurosistema, composto pelo Banco Central Europeu e pelos bancos centrais nacionais da zona do euro, o direito exclusivo de detenção e gestão das reservas oficiais dos Estados membros desde o início da fase III da UEM.

Administrações públicas - a partir de Janeiro 1999 inclui o Tesouro.

Instituições financeiras monetárias - exclui o Banco de Portugal;

Outros intermediários financeiros e auxiliares financeiros - inclui, nomeadamente, Sociedades de Investimento, Sociedades financeiras de corretagem, Sociedades gestoras de património e Sociedades de desenvolvimento regional;

Particulares - inclui as famílias e as instituições sem fim lucrativo ao serviço das famílias.

According to the Balance of Payments methodologies the following institutional sectors coverage should be considered:

Monetary authorities - up to December 1998, includes the Banco de Portugal and the Treasury. From January 1999 onwards, includes only the Banco de Portugal. In accordance with the institucional arrangements in the Treaty establishing the European Community, namely its articles 105(2) and 116(3), only the Eurosystem, composed of the ECB and the national central banks participating in the single currency, has the exclusive right to hold and manage the official foreign reserves of the Member States from the beginning of Stage Three of EMU.

General government - from January 1999 onwards includes the Treasury.

Monetary financial institutions - does not include the Banco de Portugal;

Other financial intermediaries and financial auxiliaries - includes, namely, Dealers, Wealth managing companies and Regional Development companies;

Private individuals - includes households and non-profit institutions serving households.

(a) Na Balança Financeira um sinal negativo (positivo) corresponde a um aumento líquido (diminuição líquida) de activos ou a uma diminuição líquida (aumento líquido) de passivos. / A minus (plus) sign means a net increase (net decrease) on the assets and a net decrease (net increase) on the liabilities.

A.5.1

(a) Aumento (-), diminuição (+). / Increase (-), decrease (+).

B. ESTATÍSTICAS MONETÁRIAS E FINANCEIRAS / MONETARY AND FINANCIAL STATISTICS

B.8.2.1.1

(a) Inclui informação dos Intermediários Financeiros supervisionados pelo Banco de Portugal, ou seja, exclui nomeadamente as Sociedades Gestoras de Participações Sociais que controlam as Empresas de Seguros. / Includes data on Financial Intermediaries supervised by the Banco de Portugal, namely it does not include Financial Holding Companies that control Insurance Companies

B.8.2.1.2

(b) Inclui informação dos Auxiliares Financeiros supervisionados pelo Banco de Portugal, ou seja, exclui nomeadamente os Auxiliares de Seguros e as Sociededes e as Sociedades Gestoras de Fundos de Pensões./ Includes data on Financial Auxiliaries supervised by the Banco de Portugal, namely it does not include

Insurance Financial Auxiliaries and Pension Fund Managing Companies.

B.8.2.2.1. a B.8.2.3.3.

(c) Inclui informação dos Outros Intermediários Financeiros e Auxiliares Financeiros supervisionados pelo Banco de Portugal, ou seja, exclui nomeadamente as Sociedades Gestoras de Participações Sociais que controlam as Empresas de Seguros, os Auxiliares de Seguros e as Sociedades Gestoras de Fundos de Pensões. / Includes data on Other Financial Intermediaries and Financial Auxiliaries supervised by the Banco de Portugal, namely it does not include Financial Holding Companies that control Insurance Companies, Insurance Financial Auxiliaries and Pension Fund Managing Companies.

B.8.3.5.

(d)) Inclui informação das Sociedades Gestoras de Participações Sociais do Sector Financeiro supervisionados pelo Banco de Portugal, isto é , exclui as Sociedades Gestoras Participações Sociais que controlam empresas de Seguros. / Includes data on Financial Holding Companies supervised by the Banco de Portugal, so it excludes Financial Holding Companies that control Insurance Companies.

B.9.1.1, B.9.1.2, B.9.1.3

(a) A informação relativa aos montantes e à taxa média ponderada pelos montantes não toma em consideração operações de montante igual ou superior a 1 milhão de euros. / Data on turnovers and weighted average rates only takes into account operations above one million euros.

(b) As séries estatísticas que constam destes quadros têm periodicidades dária e mensal (calendário). / The figures in these tables are calculated on a daily and monthly (according to the calendar) basis.

C. ESTATÍSTICAS DA BALANÇA DE PAGAMENTOS / BALANCE OF PAYMENTS STATISTICS

De acordo com a metodologia seguida nas Estatísticas da Balança de Pagamentos deve ter-se em consideração a seguinte sectorização institucional:

Autoridades monetárias - inclui o Banco de Portugal e o Tesouro, até Dezembro de 1998. A partir de Janeiro 1999 inclui, apenas, o Banco de Portugal. Esta alteração surge na sequência do estipulado no Tratado da Comunidade Europeia, cujos artigos 105(2) e 116(3) conferem ao Eurosistema, composto pelo Banco Central Europeu e pelos bancos centrais nacionais da zona do euro, o direito exclusivo de detenção e gestão das reservas oficiais dos Estados membros desde o início da fase III da UEM.

Administrações públicas - a partir de Janeiro 1999 inclui o Tesouro;

Instituições financeiras monetárias - exclui o Banco de Portugal;

Outros intermediários financeiros e auxiliares financeiros - inclui, nomeadamente, Sociedades de Investimento, Sociedades financeiras de corretagem, Sociedades gestoras de património e Sociedades de desenvolvimento regional;

Particulares - inclui as famílias e as instituições sem fim lucrativo ao serviço das famílias.

According to the Balance of Payments methodologies the following institutional sectors coverage should be considered:

Monetary authorities - up to December 1998, includes the Banco de Portugal and the Treasury. From January 1999 onwards, includes only the Banco de Portugal. In accordance with the institucional arrangements in the Treaty establishing the European Community,namely its articles 105(2) and 116(3), only the Eurosystem, composed of the ECB and the national central banks participating in the single currency, has the exclusive right to hold and manage the official foreign reserves of the Member States from the beginning of Stage Three of EMU.

General government - from January 1999 onwards includes the Treasury.

Monetary financial institutions - does not include the Banco de Portugal;

Other financial intermediaries and financial auxiliaries - includes, namely, Dealers, Wealth managing companies and Regional Development companies;

Private individuals - includes households and non-profit institutions serving households.

C.2.1

(a) Na balança financeira um sinal negativo (positivo) corresponde a um aumento líquido (diminuição líquida) de activos ou a uma diminuição líquida (aumento líquido) de passivos. / A minus (plus) sign means a net increase (net decrease) on the assets and a net decrease (net increase) on the liabilities.

D. ESTATÍSTICAS CAMBIAIS / EXCHANGE RATE STATISTICS

D.1.1.1

(a) Foram introduzidas nestes quadros a partir, de Outubro de 2000, as cotações médias mensais do euro em relação ao rand da África do Sul, won da Coreia do Sul, dólar de Hong Kong, coroa da Islândia, lev da Bulgária, coroa da Eslováquia, lira de Malta, leu da Roménia, lira turca, dólar de Singapura, lats da Letónia e litas da Lituânia, calculadas a partir das cotações de referência diárias do BCE. / From October 2000 onwards these tables include the euro average exchange rate against the South African rand, South Korean won, Hong Kong dollar, Iceland krona, Bulgarian lev, Slovak koruna, Maltese lira, Romania leu, Turkish lira, Singapore dollar, Latvian lats and Lithuanian litas, calculated from the daily reference exchange rates of the ECB.

D.1.1.2

(a) As cotações mensais de fim de período do euro em relação ao rand da África do Sul, won da Coreia do Sul, dólar de Hong Kong, coroa da Islândia, lev da Bulgária, coroa da Eslováquia, lira de Malta, leu da Roménia, lira turca e dólar de Singapura são, a partir de Outubro de 2000, obtidas a partir das cotações diárias da responsabilidade do BCE. Entre Janeiro de 1999 e Outubro de 2000, a cotação de fim de período destas divisas em relação ao euro era divulgada pelo Banco de Portugal nos quadros D.1.4 (Taxas de Câmbio do euro em relação a outras moedas). / The end-of-period monthly euro exchange rates against the South African rand, South Korean won, Hong Kong dollar, Iceland krona, Bulgarian lev, Slovak koruna, Maltese lira, Romania leu, Turkish lira and Singapore dollar from October 2000 onwards are obtained from daily average exchange rates of the ECB's responsibility. Between January 1999 and October 2000, the end-of-period exchange rate of these currencies against the euro was disclosed by the Banco de Portugal in Tables D.1.4 (Euro exchange rates against other currencies).

D.1.2.1 e D.1.2.2

(a) A designação "Índice Cambial Efectivo para Portugal" substitui a anteriormente utilizada de "Índice de Taxa de Câmbio Efectiva do Escudo" (ITCE), permanecendo a metodologia de cálculo inalterada. A metodologia utilizada encontra-se descrita em "Índice de Taxa de Câmbio Efectiva do Escudo: estudo dos ponderadores do comércio externo e apresentação de nova metodologia", *Boletim Trimestral* do Banco de Portugal, Junho de 1994. / The designation "Effective Exchange Rate Index for Portugal" replaces the former designation "Escudo Effective Exchange Rate Index" (EERI), but the underlying calculation methodology remains unchanged. The methodology is described in "Escudo Effective Exchange Rate Index: external trade weighting analysis and presentation of a new methodology", *Quarterly Bulletin* of the Banco de Portugal, June 1994.

(b) DSE - Direito de Saque Especial / SDR - Special Drawing Right.

(c) Após o dia 1 de Janeiro de 1999, o cálculo desta série tem subjacente a cotação do euro em relação ao DSE (fonte: FMI) e a taxa de conversão irrevogável do escudo para o euro, deixando de ser calculada com base na cotação do DSE em relação ao dólar norte-americano (fonte: FMI) e a cotação oficial indicativa do escudo face ao dólar norte-americano (fonte: Banco de Portugal). / After 1 January 1999, the calculation of this series is based on the euro exchange rate against the SDR (source: IMF) and the irrevocable conversion rate of the escudo for the euro. The series ceased to be calculated on the basis of the SDR quotation against the US dollar (source: IMF) and the indicative official exchange rate of the escudo against the US dollar (source: Banco de Portugal).

(d) Média dos *fixings* AM e PM de Londres. / Average of the London AM and PM fixings.

(e) Após o dia 1 de Janeiro de 1999, o cálculo desta série tem subjacente a cotação do euro em relação ao ouro (média dos *fixing*

AM e PM de Londres) e a taxa de conversão irrevogável do escudo para o euro, deixando de ser calculada com base na cotação do ouro em relação ao dólar norte-americano (*fixing* de Londres) e a cotação oficial indicativa do escudo face ao dólar norte-americano (fonte: Banco de Portugal). / After 1 January 1999, the calculation of this series is based on the gold quotation in euros (average of the London AM and PM fixings) and the irrevocable conversion rate of the escudo for the euro. The series ceased to be calculated on the basis of the gold quotation in the US dollars (London fixing) and the indicative official exchange rate of the escudo against the US dollar (source: Banco de Portugal).

D.1.3.1

(a) Após o dia 1 de Janeiro de 1999, o cálculo destas séries tem subjacente as cotações de referência do euro (fonte: BCE) (Quadro D.1.1.1 e D.1.1.2) e a taxa de conversão irrevogável do escudo para o euro (Quadro A.2.1.1). Até 31 de Dezembro de 1998, os valores apresentados referem-se a cotações oficiais indicativas do Banco de Portugal, constituindo excepção a libra de Chipre, a coroa checa, o forint da Hungria, o dólar da Nova Zelândia e o zloty da Polónia (para os quais apenas existem valores de fim de período mensais); a coroa da Estónia e o tólar da Eslovénia (relativamente aos quais não era publicada qualquer informação); o real do Brasil (até Setembro de 1998, apenas existem valores de fim de período mensais); e o escudo de Cabo Verde (até Junho de 1998, apenas existem valores de fim de período mensais). / After 1 January 1999, the calculation of these series is based on the euro reference rates (source: ECB) (Tables D.1.1.1 and D.1.1.2) and the irrevocable conversion rate of the escudo for the euro (Table A.2.1.1). Up to 31 December 1998, the figures refer to the indicative official exchange rates of the Banco de Portugal, with the exception of the Cyprus pound, Czech Koruna, Hungarian forint, New Zealand dollar, and the Polish zloty (for which only end-of-month figures are available); the Estonian kroon and the Slovenian tolar (for which no figures were published); the Brazilian real (for which up to September 1998 only end-of-month figures are available); and the Cape Verde escudo (for which up to June 1998 only end-of-month figures are available).

(b) Desde 5 de Julho de 1998, o escudo de Cabo Verde tem uma paridade cambial de CVE 55.00, para PTE 100.00. / Since 5 July 1998, the Cape Verde escudo has the following exchange rate parity: CVE 55.00 equals PTE 100.00.

(c) Foram introduzidas nestes quadros, a partir de Outubro de 2000, as cotações médias mensais do escudo em relação ao rand de África do Sul, won da Coreia do sul, dólar de Hong Kong, coroa da Islândia, lev da Bulgária, coroa da Eslováquia, lira de Malta, leu da Roménia, lira turca, dólar de Singapura, lats da Letónia e litas da Lituânia, calculadas pelo Banco de Portugal, a partir das cotações de referência diárias do BCE. / From October 2000 onwards these tables include the monthly escudo average exchange rates against the South African rand, South Korean won, Hong Kong dollar, Iceland krona, Bulgarian lev, Slovak koruna, Maltese lira, Romania leu, Turkish lira, Singapore dollar, Latvian lats and Lithuanian litas are calculated by the Banco de Portugal from the daily reference exchange rates of the ECB.

D.1.3.2

(a) Após o dia 1 de Janeiro de 1999, o cálculo destas séries tem subjacente as cotações de referência do euro (fonte: BCE) (Quadro D.1.1.1 e D.1.1.2) e a taxa de conversão irrevogável do escudo para o euro (Quadro A.2.1.1). Até 31 de Dezembro de 1998, os valores apresentados referem-se a cotações oficiais indicativas do Banco de Portugal, constituindo excepção a libra de Chipre, a coroa checa, o forint da Hungria, o dólar da Nova Zelândia e o zloty da Polónia (para os quais apenas existem valores de fim de período mensais); a coroa da Estónia e o tólar da Eslovénia (relativamente aos quais não era publicada qualquer informação); o real do Brasil (até Setembro de 1998, apenas existem valores de fim de período mensais); e o escudo de Cabo Verde (até Junho de 1998, apenas existem valores de fim de período mensais). / After 1 January 1999, the calculation of these series is based on the euro reference rates (source: ECB) (Tables D.1.1.1 and D.1.1.2) and the irrevocable conversion rate of the escudo for the euro (Table A.2.1.1). Up to 31 December 1998, the figures refer to the indicative official exchange rates of the Banco de Portugal, with the exception of the Cyprus pound, Czech Koruna, Hungarian forint, New Zealand dollar, and the Polish zloty (for which only end-of-month figures are available); the Estonian kroon and the Slovenian tolar (for which no figures were published); the Brazilian real (for which up to September 1998 only end-of-month figures are available); and the Cape Verde escudo (for which up to June 1998 only end-of-month figures are available).

(b) Desde 5 de Julho de 1998, o escudo de Cabo Verde tem uma paridade cambial de CVE 55.00, para PTE 100.00. / Since 5 July1998, the Cape Verde escudo has the following exchange rate parity: CVE 55.00 equals PTE 100.00.

(c) As cotações mensais de fim de período do escudo em relação ao rand de África do Sul, won da Coreia do Sul, dólar de Hong Kong, coroa da Islândia, lev da Bulgária, coroa da Eslováquia, lira de Malta, leu da Roménia, lira turca e dólar de Singapura são, a partir de Outubro de 2000, calculadas a partir das cotações diárias divulgadas pelo BCE. Antes de Outubro de 2000, a cotação de fim de período destas divisas em relação ao escudo era divulgada pelo Banco de Portugal nos quadros D.1.5 (Taxas de Câmbio de outras moedas em relação ao escudo). / The end-of-period monthly escudo exchange rates against the South African rand, South Korean won, Hong Kong dollar, Iceland krona, Bulgarian lev, Slovak koruna, Maltese lira, Romania leu, Turkish lira, Singapore dollar, Latvian lats and Lithuanian litas from October 2000 onwards are calculated from the daily reference exchange rates of the ECB. Before October 2000, the end-of-period exchange rate of these currencies was disclosed by the Banco de Portugal in Tables D.1.5 (Other currencies exchange rates against the escudo).

D.1.4

(a) O cálculo destas séries tem subjacente as cotações do dólar face a cada moeda (preços médios recolhidos no último dia útil do mês, cerca das 13.30h) e a taxa de referência do euro face ao dólar (fonte: BCE, último dia útil do mês). Constituem excepção as moedas para as quais existe cotação directa face ao euro: won da Coreia do Sul, dólar de Hong-Kong e coroa islandesa (fonte SEBC); lira turca e coroa da Eslováquia (fonte: Reuters, preços médios recolhidos no último dia útil do mês, cerca das 13.30h). / The calculation of these series is based on the US dollar exchange rate vis-à-vis each currency (average prices on the last working day of the month, at 1:30 PM) and the euro reference rate vis-à-vis the US dollar (source: ECB, last working day of the month). The currencies for which there is a direct euro quotation are an exception: South Korean won, Hong Kong dollar and Iceland Krona (source: ECB); Turkish lira and Slovak Koruna (source: Reuters, average prices on the last working day of the month, at 1:30 PM).

(b) Franco da Comunidade Financeira Africana (Franco CFA - BEACO) – Autoridade responsável: Banque Centrale des États de l'Afrique de l'Ouest - cotação para: Benim, Costa do Marfim, Burkina-Faso, Senegal, Niger, Togo, Mali e Guiné-Bissau. No caso da Guiné-Bissau, o franco apenas foi introduzido como moeda oficial em 2 de Maio de 1997, em substituição do Peso da Guiné-Bissau. / African Financial Community Franc (CFA Franc BEACO) – Responsible authority: Banque Centrale des États de l'Afrique de l'Ouest - quotation for: Benin, Cote d'Ivoire, Burkina-Faso, Senegal, Niger, Togo, Mali and Guinea-Bissau. In Guinea-Bissau, the franc was only introduced as the official currency on 2 May 1997, replacing the Guinea-Bissau Peso.

(c) Franco da Comunidade Financeira Africana (Franco CFA - BEAC) – Autoridade responsável: Banque Centrale des États de l'Afrique Centrale - cotação para: Camarões, República Centro-Africana, Congo, Gabão, Chade e Guiné Equatorial. / African Financial Community Franc (Franco CFA - BEAC) – Responsible authority: Banque Centrale des États de l'Afrique Centrale - quotation for: Cameroon, Central African Republic, Congo, Gabon, Chade and Equatorial Guinea.

(d) Em 1 de Janeiro de 1998, introdução do novo Rublo (RUB), equivalendo a 1 000 dos anteriores Rublos (RUR) / On 1 January, 1998, introduction of the new Rouble (RUB) equivalent to 1 000 of the previous Rouble (RUR).

(e) No final de Março de 1999, o Franco Congolês passou a ser cotado como moeda da República Democrática do Congo, em substituição do anterior Novo Zaire. Foi estabelecida a paridade entre as duas moedas de 1:100000. / At the end of March 1999, the Franc Congolais started to be quoted as the currency of Congo Democratic Republic, replacing the previous New Zaire. A parity of 1:100000 was established between the two currencies.

(f) Em 5 de Julho de 1999, introdução do Lev da Bulgária(BGN), equivalendo a 1 000 do anterior Lev(BGL) / On 5 July, 1999, issue of Bulgarian Lev (BGN) equivalent to 1 000 of the previous Lev (BGL).

(g) Em 1 de Dezembro de 1999, introdução do Kwanza (AOA), equivalendo a 1 000 000 do anterior Kwanza reajustado (AOR) / On 1 December, 1999, issue of Kwanza (AOA) equivalent to 1 000 000 of the previous Readjusted Kwanza (AOR).

(h) A partir de 1 de Julho de 1999, paridade fixa face ao euro. / Since 1 July 1999, fixed parity against the euro.

(i) As cotações do euro em relação ao rand de África do Sul, won da Coreia do Sul, dólar de Hong Kong, coroa da Islândia, lev da Bulgária, coroa da Eslováquia, lira de Malta, leu da Roménia, lira turca e dólar de Singapura são, a partir de Outubro de 2000, descontinuadas neste quadro, uma vez que passam a integrar o quadro D.1.1.2. / The euro and escudo exchange rates against the South African rand, South Korean won, Hong Kong dollar, Iceland krona, Bulgarian lev, Slovak koruna, Maltese lira, Romania leu, Turkish lira and Singapore dollar were discontinued in this table from October 2000 onwards, since they are currently included in Table D.1.1.2 .

(j) A partir de Janeiro de 2001 deu-se a adopção do dólar dos Estados Unidos em substituição do sucre. / The sucre was substituted by the US dollar since January 2001.

D.1.5

(a) Após o dia 1 de Janeiro de 1999, o cálculo destas séries tem subjacente os valores de referência do euro (Quadro D.1.4) e a taxa de conversão irrevogável do escudo para o euro (Quadro A.2.1.1). Até 31 de Dezembro de 1998, os valores apresentados referem-se a cotações de fim de período divulgadas mensalmente pelo Banco de Portugal (não incluídas nas cotações oficiais indicativas). / After 1 January 1999, the calculation of these series is based on the reference values for the euro (Table D.1.4) and the irrevocable conversion rate for the escudo vis-à-vis the euro (Table A.2.1.1). Up to 31 December 1998, figures refer to the end-of-period exchange rates monthly disclosed by the Banco de Portugal (not included in the indicative official exchange rates).

(b) Franco da Comunidade Financeira Africana (Franco CFA - BEACO) – Autoridade responsável: Banque Centrale des États de l'Afrique de l'Ouest - cotação para: – Benim, Costa do Marfim, Burkina-Faso, Senegal, Niger, Togo, Mali e Guiné-Bissau. / African Financial Community Franc (CFA Franc BEACO) – Responsible authority: Banque Centrale des États de l'Afrique de l'Ouest - quotation for: Benin, Cote d'Ivoire, Burkina-Faso, Senegal, Niger, Togo, Mali and Guinea-Bissau.

(c) Franco da Comunidade Financeira Africana (Franco CFA - BEAC) – Autoridade responsável: Banque Centrale des États de l'Afrique Centrale - cotação para: Camarões, República Centro-Africana, Congo, Gabão, Chade e Guiné Equatorial. / African Financial Community Franc (CFA Franc BEAC) – Responsible authority: Banque Centrale des États de l'Afrique Centrale - quotation for: Cameroon, Central African Republic, Congo, Gabon, Chade and Equatorial Guinea.

(d) Em 1 de Janeiro de 1998, introdução do novo Rublo (RUB), equivalendo a 1 000 dos anteriores Rublos (RUR) / On 1 January 1998, introduction of the new Rouble (RUB) equivalent to 1 000 of the previous Rouble (RUR).

(e) No final de Março de 1999, o Franco Congolês passou a ser cotado como moeda da República Democrática do Congo, em substituição do anterior Novo Zaire. Foi estabelecida a paridade entre as duas moedas de 1:100000. / At the end of March 1999, the Franc Congolais started to be quoted as the currency of Congo Democratic Republic, replacing the previous New Zaire. A parity of 1:100000 was established between the two currencies.

(f) Em 5 de Julho de 1999, introdução do Lev da Bulgária(BGN), equivalendo a 1 000 do anterior Lev(BGL) / On 5 July, 1999, issue of Bulgarian Lev (BGN) equivalent to 1 000 of the previous Lev (BGL).

(g) Em 1 de Dezembro de 1999, introdução do Kwanza (AOA), equivalendo a 1 000 000 do anterior Kwanza reajustado (AOR) / On 1 December, 1999, issue of Kwanza (AOA) equivalent to 1 000 000 of the previous Readjusted Kwanza (AOR).

(h) A partir de 1 de Julho de 1999, paridade fixa face ao euro logo fixa face ao escudo. / Since 1 July 1999, fixed parity against the euro thus fixed against the escudo.

(i) As cotações do escudo em relação ao rand de África do Sul, won da Coreia do Sul, dólar de Hong Kong, coroa da Islândia, lev da Bulgária, coroa da Eslováquia, lira de Malta, leu da Roménia, lira turca e dólar de Singapura são, a partir de Outubro de 2000, descontinuadas neste quadro, uma vez que passam a integrar o quadro D.1.3.2. / The escudo exchange rates against the South African rand, South Korean won, Hong Kong dollar, Iceland krona, Bulgarian lev, Slovak koruna, Maltese lira, Romania leu, Turkish lira and Singapore dollar were discontinued in this table from October 2000 onwards, since they are currently included in Table D.1.3.2.

(j) A partir de Janeiro de 2001 deu-se a adopção do dólar dos Estados Unidos em substituição do sucre. / The sucre was substituted by the US dollar since January 2001.

D.2.1, D.2.2, D.2.3, D.2.4

(a) Valor bruto dos montantes nominais ou nocionais das transacções contratadas durante o mês a que se refere o inquérito, corrigidos da duplicação resultante das transacções efectuadas no mercado interbancário doméstico. A partir de Abril de 1995 o inquérito à Actividade dos Mercados de Câmbios alargou o seu âmbito, abrangendo informação mais detalhada sobre o mercado de derivados e tendo a sua periodicidade passado de trimestral a semestral. Os derivados cambiais transaccionados em bolsa (opções e futuros) não surgem discriminados nos quadros, embora sejam cobertos pelo inquérito, devido ao seu volume ser no geral inexistente. Nos inquéritos realizados até Janeiro de 1995 (inclusive), as sucursais financeiras nas zonas *off-shore* da Madeira e Açores foram consideradas entidades não residentes, não tendo sido directamente inquiridas. A partir de Abril de 1995 estas sucursais *off-shore* passaram a ser consideradas entidades financeiras residentes e todas as operações que efectuam no âmbito do inquérito são reportadas conjuntamente com as da respectiva sede. / Gross nominal or notional principal amounts of transactions concluded during the survey month, net of local inter-dealer double-counting. As from April 1995 the survey of Foreign Exchange Market Activity was significantly expanded to include a comprehensive coverage on derivatives market and its frequency was changed from quarterly to semi-annual. Because of the residual share recorded by foreign exchange-traded derivatives (options and futures), they are not separately disclosed, although they are covered by the survey. In the surveys undertaken until January 1995 (inclusive), the off-shore branches at Madeira and Azores were considered as non-resident entities. For that reason they were not taking part in the survey. As from April 1995 these entities have been considered as resident and all their transactions are jointly reported with those of their head offices.

(b) Valores convertidos em unidades de US-dólares, à taxa de câmbio diária indicativa do Banco de Portugal do dia da contratação da transacção, e divididos pelo número de dias do mês em que os mercados cambial e de derivados portugueses tenham estado abertos. / Values converted into US dollars using the Banco de Portugal indicative exchange rate prevailing on the date of the trade and divided by the number of days in the month on which the Portuguese foreign exchange and derivatives markets were open.

(c) Incluem os *cross-currency interest rate swaps*. / Include the cross-currency interest rate swaps.

(d) Transaccionadas em balcão / Over-the-counter.

D.2.5, D.2.6, D.2.7, D.2.8

(a) Valores brutos, nominais ou nocionais, dos montantes em carteira, corrigidos da duplicação resultante das posições detidas no mercado interbancário doméstico. Os dados relativos às posições só começaram a ser recolhidos a partir de Abril de 1995, quando o inquérito trimestral à Actividade dos Mercados de Câmbios alargou o seu âmbito, abrangendo informação mais detalhada sobre o mercado de derivados e tendo a sua periodicidade passado de trimestral a semestral. Os derivados cambiais transaccionados em bolsa (opções e futuros) não surgem discriminados nos qua-

dros, embora sejam cobertos pelo inquérito, devido ao seu volume ser no geral inexistente. As sucursais financeiras nas zonas *off-shore* da Madeira e Açores são consideradas entidades financeiras residentes e todas as operações que efectuam no âmbito do inquérito são reportadas conjuntamente com as da respectiva sede. / Gross nominal or notional amounts outstanding net of local inter-dealer double-counting. Data on amounts outstanding only started to be collected as from April 1995, when the survey of Foreign Exchange Market Activity was significantly expanded to include a comprehensive coverage on derivatives market and its frequency was changed from quarterly to semi-annual. Because of the residual share recorded by foreign exchange-traded derivatives (options and futures), they are not separately disclosed, although they are covered by the survey. The off-shore branches at Madeira and Azores are considered as resident and all their transactions are jointly reported with those of their head offices.

(b) Incluem os *cross-currency interest rate swaps*. / Include the cross-currency interest rate swaps.

(c) Transaccionadas em balcão / Over-the-counter

(d) Inclui outros produtos derivados cambiais, nomeadamente, os transaccionados em bolsa (opções e futuros). / Include other foreign exchange derivatives instruments, namely, the exchange-traded derivatives (options and futures).

D.2.9, D.2.10

(a) Valor bruto dos montantes nominais ou nocionais das transacções contratadas durante o mês a que se refere o inquérito, corrigidos da duplicação resultante das transacções efectuadas no mercado interbancário doméstico. Os dados relativos às transacções de derivados de taxa de juro só começaram a ser recolhidos a partir de Abril de 1995, quando o inquérito trimestral à Actividade dos Mercados de Câmbios alargou o seu âmbito, abrangendo informação mais detalhada sobre o mercado de derivados e tendo a sua periodicidade passado de trimestral a semestral. As sucursais financeiras nas zonas *off-shore* da Madeira e Açores são consideradas entidades financeiras residentes e todas as operações que efectuam no âmbito do inquérito são reportadas conjuntamente com as da respectiva sede. / Gross nominal or notional principal amounts of transactions concluded during the survey month, net of local inter-dealer double-counting. Data on single-currency interest rate derivatives only started to be collected as from April 1995, when the survey of Foreign Exchange Market Activity was significantly expanded to include a comprehensive coverage on derivatives market and its frequency was changed from quarterly to semi-annual. The off-shore branches at Madeira and Azores are considered as resident and all their transactions are jointly reported with those of their head offices.

(b) Valores convertidos em unidades de US-dólares, à taxa de câmbio diária indicativa do Banco de Portugal do dia da contratação da transacção, e divididos pelo número de dias do mês em que os mercados cambial e de derivados portugueses tenham estado abertos. / Values converted into US dollars using the Banco de Portugal indicative exchange rate prevailing on the date of the trade and divided by the number of days in the month on which the Portuguese foreign exchange and derivatives markets were open.

(c) Transaccionadas em balcão / Over-the-counter.

D.2.11, D.2.12

(a) Valores brutos, nominais ou nocionais, dos montantes em carteira, corrigidos da duplicação resultante das posições detidas no mercado interbancário doméstico. Os dados relativos às posições só começaram a ser recolhidos a partir de Abril de 1995, quando o inquérito trimestral à Actividade dos Mercados de Câmbios alargou o seu âmbito, abrangendo informação mais detalhada sobre o mercado de derivados e tendo a sua periodicidade passado de trimestral a semestral. As sucursais financeiras nas zonas *off-shore* da Madeira e Açores são consideradas entidades financeiras residentes e todas as operações que efectuam no âmbito do inquérito são reportadas conjuntamente com as da respectiva sede. / Gross nominal or notional amounts outstanding net of local inter-dealer double-counting. Data on amounts outstanding only started to be collected as from April 1995, when the survey of Foreign Exchange Market Activity was significantly expanded to include a comprehensive coverage on derivatives market and its frequency was changed from quarterly to semi-annual. The off-shore branches at Madeira and Azores are considered as resident and all their transactions are jointly reported with those of their head offices.

(b) Transaccionadas em balcão / Over-the-counter

E. FINANÇAS PÚBLICAS / PUBLIC FINANCE

E.6

(a) Despesas do Estado segundo a classificação económica. Os valores intra-anuais referem-se a despesas autorizadas. / State expenditures according to the economic classification. Intra-annual figures refer to authorized expenditures.

F. ESTATÍSTICAS GERAIS / GENERAL STATISTICS

F.1.1

(a) Entre parêntesis, os pesos de cada sector. / Sectoral weights presented in brackets.

F.1.2

(a) Entre parêntesis, os pesos de cada sector. / Sectoral weights presented in brackets.

F.1.3, F.1.4, F.1.5, F.1.6, F.1.7

(a) Os saldos de respostas extremas correspondem à diferença entre as percentagens de resposta positiva e negativa. / Percentage balance is the difference between positive and negative answers.

F.1.10

(a) (1, 3, 5, 7) Inclui construções novas, ampliações, transformações e restaurações de edifícios. / Includes new buildings, additions and alterations to existing buildings.

F.1.11

(a) Os saldos de respostas extremas correspondem à diferença entre as percentagens de resposta positiva e negativa. / Percentage balance is the difference between positive and negative answers.

F.1.12

(a) (1-3) Emissão. / Power emission. (6) Consumo total, referido a emissão (inclui emissão total, trocas com o estrangeiro, recepção de autoprodutores, abatidos do consumo em bombagem hidro-eléctrica). / Total consumption, emission related (including total power emission, power imports and exports, power surplus from energy self-sufficient plants fed into the national grid, deducted from consumption for hydroelectric pumping).

F.1.13

(a) Os saldos de respostas extremas correspondem à diferença entre as percentagens de resposta positiva e negativa. / Percentage balance is the difference between positive and negative answers.

F.1.14

(a) CAE Rev2 - Sectores 10+20+30+40+50+60. Contrariamente ao índice anterior (base:1990) não foi incluído o importante sector do "Comércio de Automóveis e Combustíveis". Também não foi considerado o sector 5270 " Reparação de bens pessoais e domésticos" por ser muito disperso e pouco significativo (peso=0.47). / CEA Rev.2 - Sectors 10+20+30+40+50+60. Conversely to the former index (basis: 1990), "Sales of vehicles and fuel" has not been included, nor has sector 5270 "Repair of personal and household goods" for being rather scattered and negligible (weight=0.47).

F.1.15

(a) Os dados apresentados correspondem á versão mais recente disponível, encontrando-se em diferentes estádios de revisão (1ª versão, revistos e definitivos). / Data in the table correspond to the most recent version available, so that different revision states can be found (first version, revised and definitive data).

F.2.1, F.2.2, F.2.3

(a) A população activa e o desemprego são tomados em sentido restrito: apenas são considerados como desempregados os indivíduos que fizeram diligências concretas para procurar emprego no

período de quatro semanas anteriores ao inquérito. / Labour force and unemployment considered in narrow sense: only individuals who sought work actively in the four weeks before survey are included in the labour force as unemployed.

F.2.3

(b) No novo inquérito, resulta da agregação dos contratos colectivos e contratos individuais sem termo. / In the new survey, the item "Permanent contract" results from the aggregation of colective contracts and individual contracts without fixed term.

(c) No novo inquérito, resulta da agregação dos contratos com termo, dos contratos de prestação de serviços, do trabalho sazonal sem contrato escrito e do trabalho pontual ou ocasional. / In the new survey, the item "Fixed term" results from the aggregation of fixed term contracts, contracts for services supplied, seasonal work without written contract, and temporary or occasional work.

F.2.5.

(a) O desemprego é tomado em sentido restrito: apenas são considerados como desempregados os indíviduos que fizeram diligências concretas para procurar emprego no período de quatro semanas anteriores ao inquérito. / Unemployment considered in narrow sense: only individuals who sought work actively in the four weeks before survey are included in the labour force as unemployed.

F.2.7

(a) (4) Despesas com pensões de velhice, incluindo suplementos e complementos. / Old age pension expenditure, including related items; (5) Despesas com pensões de invalidez (incluindo suplementos e complementos) e com pensões por incapacidade permanente (doenças profissionais). / Disability pension expenditure, including related items; (6) Despesas com pensões de sobrevivência, incluindo suplementos e complementos. / Survivors pension expenditure, including related items; (7) Número de beneficiários da Segurança Social com subsídios de desemprego processados no período em análise (não inclui subsídio social de desemprego). / Recipients of unemployment benefits, with benefits processed during the period, excluding Social unemployment benefits ; (8) Número de requerimentos para subsídio de desemprego entrados no período em análise. / Number of applications for unemployment benefits processed during the period.

F.2.8

(a) As taxas apresentadas para cada mês corrrespondem às variações intertabelas anualizadas ponderadas pelo número de trabalhadores abrangidos. As taxas apresentadas para cada ano correspondem à média das taxas mensais, ponderada pelo número de trabalhadores abrangidos. / Rates provided for each month are based on the annual increase of the wage settlements weighted by the number of workers covered. Rates provided for each year are based on monthly data, weighted by the number of workers covered each month.

SECTORAL BREAKDOWN IN MONETARY AND FINANCIAL STATISTICS

RESIDENT SECTOR				
Financial corporations	Monetary financial instituitions (MFI)	Banco de Portugal		Monetary sector
		Other monetary financial institutions	Banks Savings banks Mutual agricultural credit banks	
	Non-monetary financial instituitions (NMFI)	Other financial intermediaries	Investment funds Risk capital companies Factoring companies Dealers Credit-purchase financing companies Financial holding companies Financial leasing companies Financial Intermediaries - other	Non-monetary sector
		Financial auxiliaries	Exchange offices Brokers Investment fund managing companies Wealth managing companies Financial auxiliaries - other	
		Insurance corporations and pension funds		
General government		Central government	State Autonomous funds and services	
		Regional government	Azores Madeira	
		Local government	Mainland Azores Madeira	
		Social security funds		
Non-financial corporations		Non-financial public corporations Non-financial private corporations		
Private individuals		Households Non-profit institutions serving households		
Emigrants				
NON-RESIDENT SECTOR				
Same breakdown as in the resident sector, with the due adjustments, such as: * Other monetary financial institutions sector has a breakdown between “departments abroad” and “other”; * In non-European Union countries the other monetary financial institutions sector only includes banks; * Includes international organisations.				

Corresponds to the money-neutral sector.

FINANCIAL INSTRUMENTS AND OTHER ITEMS IN MONETARY AND FINANCIAL STATISTICS

<table>
<tr><th colspan="4">ASSETS</th></tr>
<tr><td colspan="4">Monetary gold
Special drawing rights (SDR)
Assets vis-à-vis International Monetary Fund (IMF)
Notes and coins</td></tr>
<tr><td rowspan="5">Credits and credit-like instruments</td><td rowspan="2">Deposits</td><td colspan="2">Transferable deposits</td></tr>
<tr><td>Other deposits</td><td>Notice deposits
Time deposits
Certificates of deposit</td></tr>
<tr><td rowspan="3">Loans</td><td colspan="2">Discount</td></tr>
<tr><td>Loans (except discount) and other assets</td><td>Interbank money market loans
Subordinated loans
Other loans
Other assets</td></tr>
<tr><td colspan="2">Non-performing loans</td></tr>
<tr><td colspan="2">Securities other than shares</td><td colspan="2">Money market paper
Treasury bills
Commercial paper
Bonds (except subordinated bonds)
Subordinated bonds
Participating bonds
Other debt securities
Financial derivatives</td></tr>
<tr><td colspan="2">Shares and other equity</td><td colspan="2">Shares
Investment funds units
Other equity</td></tr>
<tr><td colspan="2">Remaining assets</td><td colspan="2">Cheques
Fixed assets
Advances
Other accounts receivable
Operating cost
Other accounts</td></tr>
</table>

FINANCIAL INSTRUMENTS AND OTHER ITEMS IN MONETARY AND FINANCIAL STATISTICS

<table>
<tr><th colspan="6">LIABILITIES</th></tr>
<tr><td colspan="6">Counterpart of special drawing rights
Currency / Notes and coins</td></tr>
<tr><td rowspan="7">Deposits and deposit-like instruments</td><td rowspan="2">Deposits</td><td colspan="4">Transferable deposits
Notice deposits
Time deposits
Emigrants' account
Housing savings deposits
Pensioners' savings deposits
Other savings deposits</td></tr>
<tr><td rowspan="5">Deposit-like instruments</td><td colspan="4">Certificates of deposits</td></tr>
<tr><td colspan="4">Repurchase agreements</td></tr>
<tr><td rowspan="2">Loans</td><td rowspan="2">Credits</td><td>Discount
Interbank money market (IMM) loans
Subordinated loans
Other loans</td></tr>
<tr><td colspan="2">Other liabilities</td></tr>
<tr><td colspan="2">Securities other than capital</td><td colspan="4">Money market paper
Commercial paper
Bonds (except subordinated bonds)
Subordinated bonds
Participating bonds
Other debt securities
Financial derivatives</td></tr>
<tr><td colspan="2">Capital and reserves</td><td colspan="4">Shares
Other equity
Profit and loss account
Reserves
Provisions for sundry risks</td></tr>
<tr><td colspan="2">Remaining liabilities</td><td colspan="4">Compulsory deposits
Advances
Other accounts payable
Operating income
Provisions for non-performing loans
Other accounts</td></tr>
</table>

GLOSSÁRIO

AC	Administração Central
AECOPS	Associação de Empresas de Construção e Obras Públicas
ANEOP	Associação Nacional de Empreiteiros de Obras Públicas
BCE	Banco Central Europeu
BT	Bilhetes do Tesouro
BVL	Bolsa de Valores de Lisboa
CAE	Classificação das Actividades Económicas
CIMPOR	Cimpor, Cimentos de Portugal, S.A.
CLIP	Crédito em Sistema de Leilão ao Investimento Público
DSE	Direito de Saque Especial
FECOM	Fundo Europeu de Cooperação Monetária
FEDER	Fundo Europeu para o Desenvolvimento Regional
FEOGA	Fundo Europeu de Orientação e Garantia Agrícola
FMI	Fundo Monetário Internacional
f.o.b.	free on board
FSE	Fundo Social Europeu
IME	Instituto Monetário Europeu
INE	Instituto Nacional de Estatística
IPC	Índice de Preços no Consumidor
IRC	Imposto sobre o Rendimento das Pessoas Colectivas
IRS	Imposto sobre o Rendimento das Pessoas Singulares
ITCE	Índice da Taxa de Câmbio Efectiva do Escudo
IVA	Imposto sobre o Valor Acrescentado
M(i,j)	Taxa de crescimento da média móvel de ordem i com desfasamento j Exemplo para uma série mensal: -M(1,1): mês corrente/mês anterior -M(1,12): mês corrente/mês homólogo -M(12,12): 12 meses/12meses homólogos
MTC	Mecanismo de Taxas de Câmbio
n.i.n.r.	não incluído noutra rubrica
OCDE	Organização para a Cooperação e Desenvolvimento Europeu
PALOP	Países Africanos de Língua Oficial Portuguesa
PEDIP	Programa Específico para o Desenvolvimento da Indústria Portuguesa
PETROGAL	Petróleos de Portugal, Petrogal, S.A.
SME	Sistema Monetário Europeu
UE	União Europeia

GLOSSARY

AECOPS	Associação de Empresas de Construção e Obras Públicas
ANEOP	Associação Nacional de Empreiteiros de Obras Públicas
ECB	European Central Bank
BVL	Bolsa de Valores de Lisboa (Lisbon Stock Exchange)
CEA	Classification of Economic Activities
CIMPOR	Cimpor, Cimentos de Portugal, S.A.
CG	Central Government
CLIP	Auctioned Credit for Public Investment
CPI	Consumer Price Index
EAGGF	European Agricultural Guidance and Guarantee Fund
EERI	Effective Exchange Rate Index
EMCF	European Monetary Cooperation Fund
EMI	European Monetary Institute
EMS	European Monetary System
ERDF	European Regional Development Fund
ERM	Exchange Rate Mechanism
ESF	European Social Fund
EU	European Union
f.o.b.	free on board
GG	General Government
IMF	International Monetary Fund
INE	Instituto Nacional de Estatística
M(i,j)	Moving average growth rate (i months) with lag j Example for a monthly series: -M(1,1): month-on-month -M(1,12): year-on-year -M(12,12): 12 months moving average
n.i.e.	not included elsewhere
OECD	Organisation for Economic Cooperation and Development
PALOP	Portuguese Speaking African Countries
PETROGAL	Petróleos de Portugal, Petrogal, S.A.
PEDIP	Specific Programme for the Development of Portuguese Industry
SDR	Special Drawing Right
TB	Treasury Bills

Sinais convencionais utilizados nos quadros

" -"	não aplicável
" . "	não disponível
" 0 "	nulo ou irrelevante
" p "	provisório

Conventions used in the tables

" -"	not applicable
" . "	not available
" 0 "	nil or negligible
" p "	provisional

Suplementos ao Boletim Estatístico

1/98 Informação estatística sobre instituições financeiras não monetárias, Dezembro de 1998. / Statistical information on non-monetary financial institutions, December 1998.

2/98 Investimento directo do exterior em Portugal: estatísticas de fluxos e *stocks* para o ano de 1996 e estimativas de *stocks* para 1997, Dezembro de 1998. / Foreign direct investment in Portugal: flows and stocks statistics for 1996 and stocks estimates for 1997, December 1998.

1/99 Nova apresentação das estatísticas da balança de pagamentos, Fevereiro/Março de 1999. / New presentation of the balance of payments statistics, February/March 1999.

2/99 Informação estatística sobre fundos de investimento mobiliário (FIM), Dezembro de 1999. / Statistical information on mutual funds, December 1999.