

Gráfico 1: Emissão bruta total de títulos de dívida por residentes na área do euro
 (EUR mil milhões; transacções durante o mês; valores nominais)

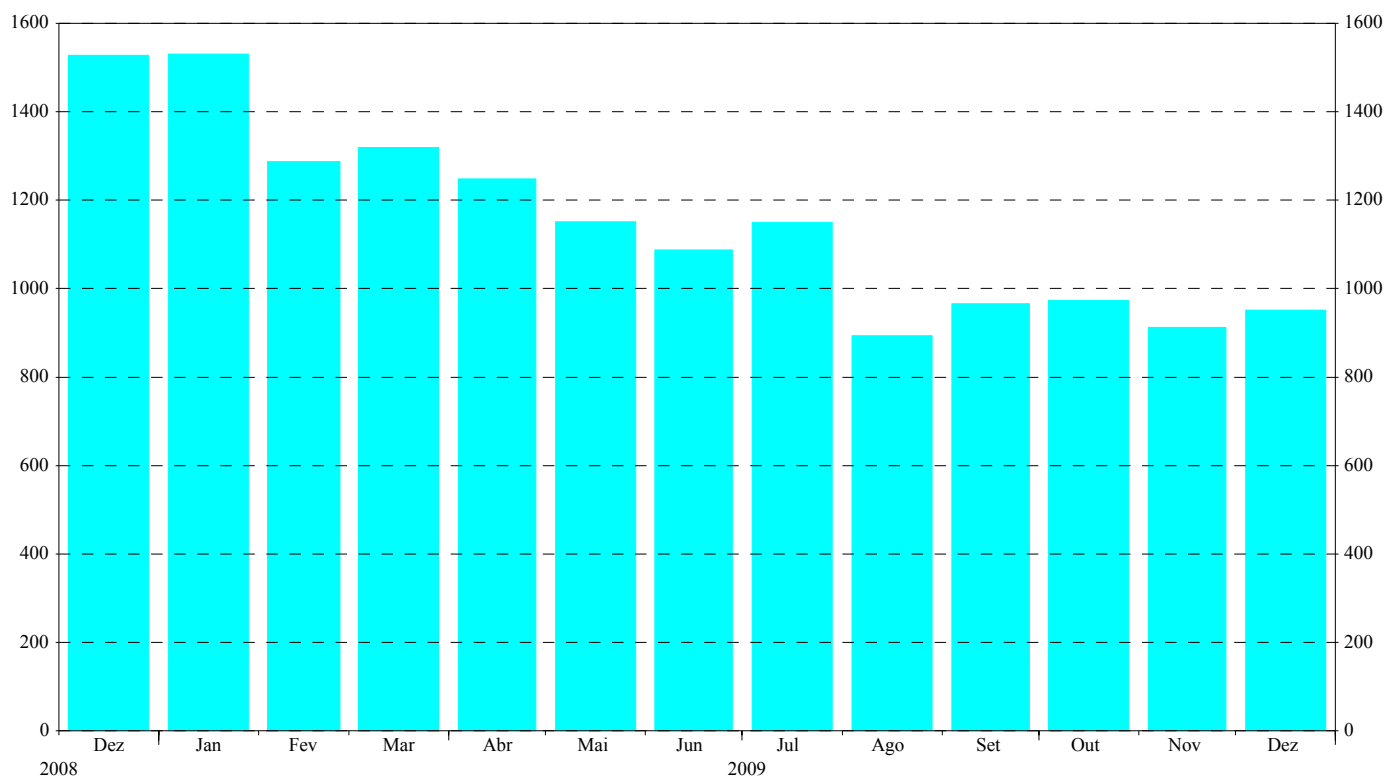

Fonte: Estatísticas de emissões de títulos do BCE.

Gráfico 2: Emissão líquida total de títulos de dívida por residentes na área do euro
 (EUR mil milhões; transacções durante o mês; valores nominais; corrigidos de sazonalidade)

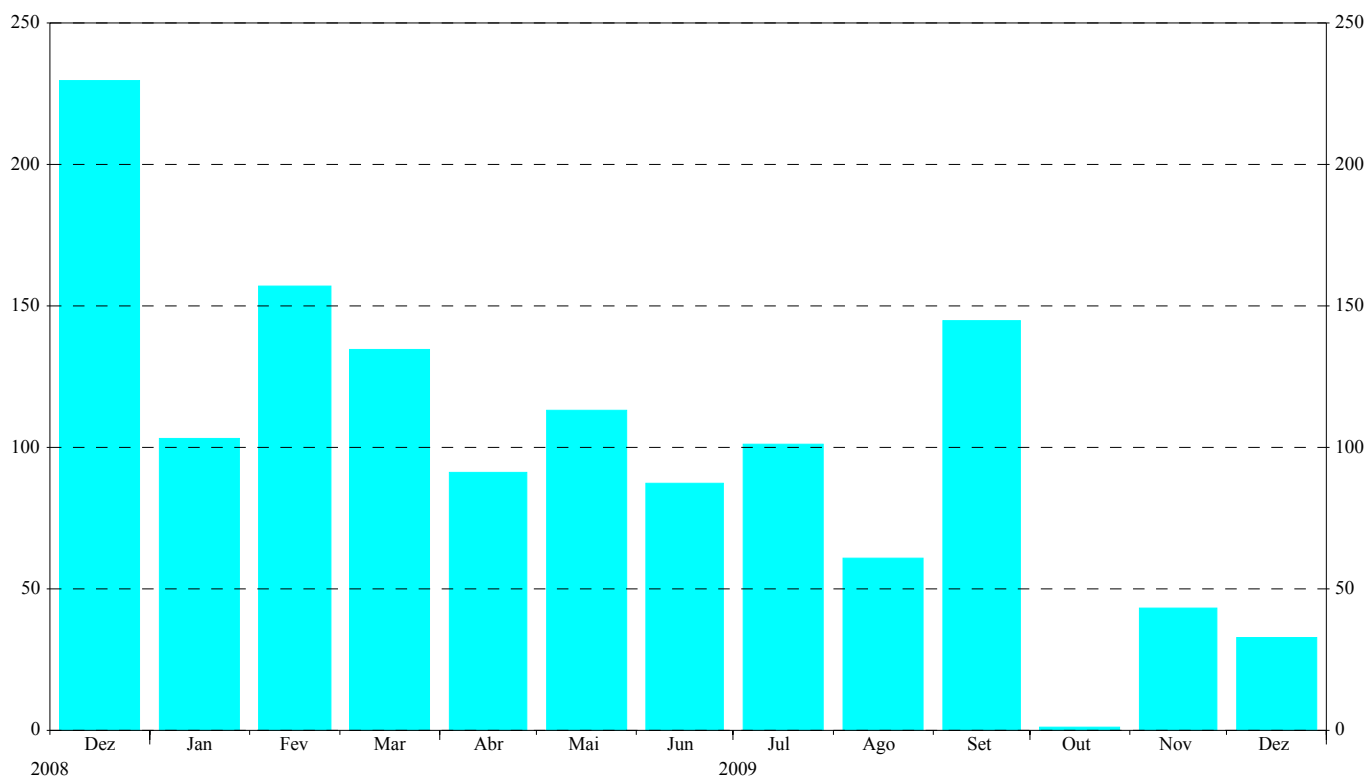

Fonte: Estatísticas de emissões de títulos do BCE.

Gráfico 3: Taxas de crescimento homólogas de títulos de dívida emitidos por residentes na área do euro, por prazo original

(variações em percentagem)

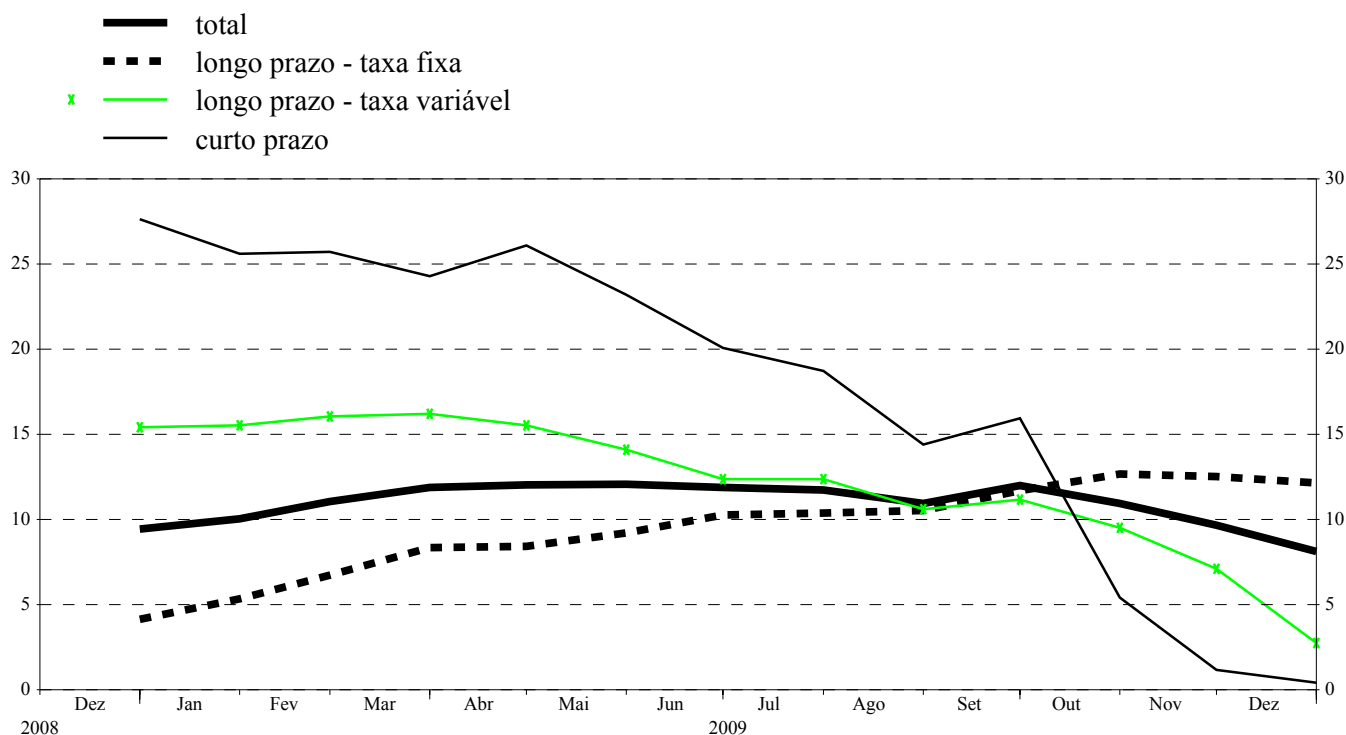

Fonte: Estatísticas de emissões de títulos do BCE.

Gráfico 4: Taxas de crescimento homólogas de títulos de dívida emitidos por residentes na área do euro, por sector

(variações em percentagem)

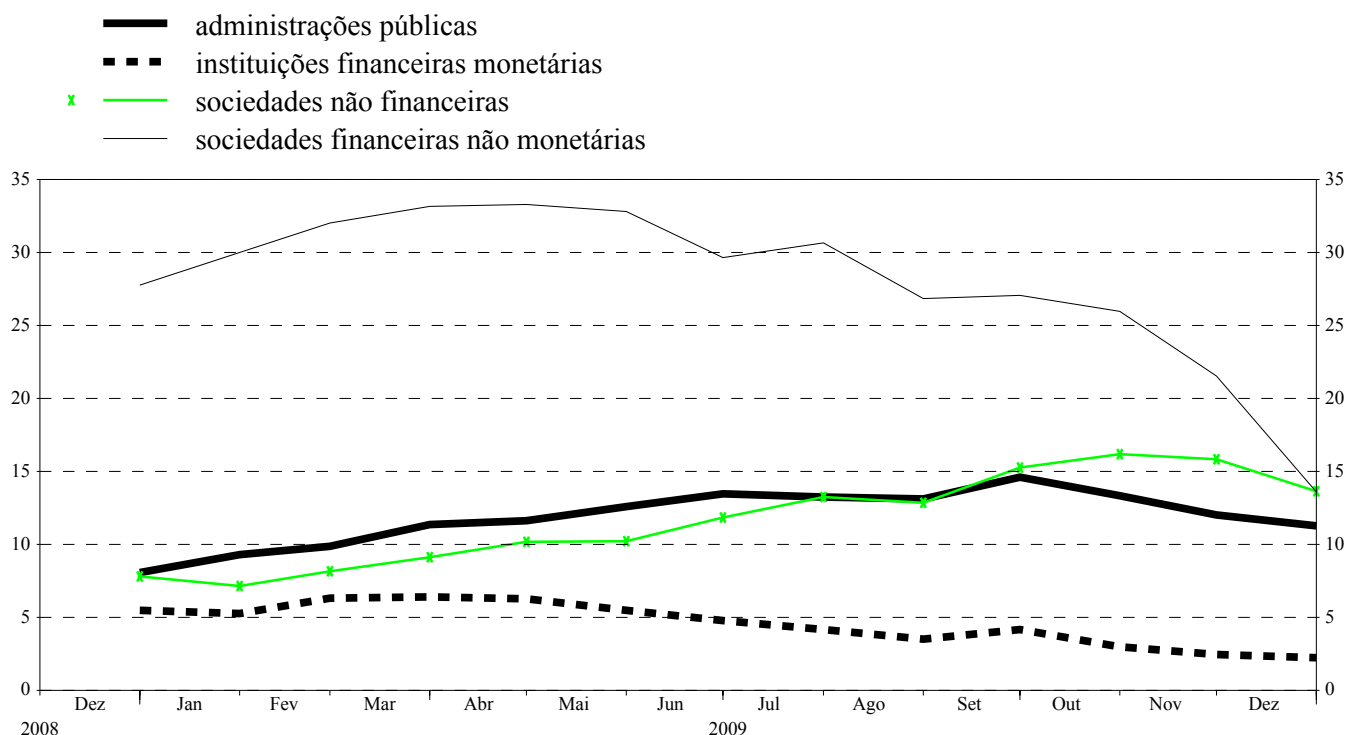

Fonte: Estatísticas de emissões de títulos do BCE.

Gráfico 5: Taxas de crescimento de títulos de dívida emitidos por residentes na área do euro, corrigidas de sazonalidade (variações em percentagem)

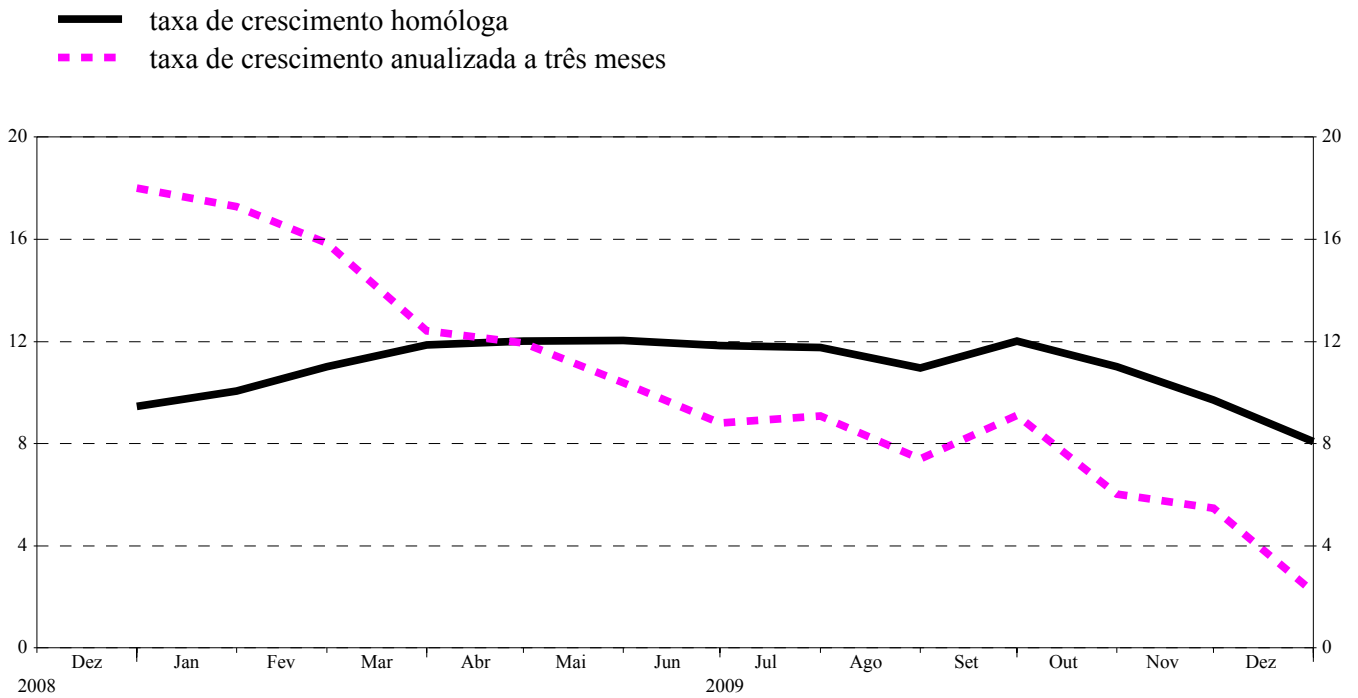

Fonte: Estatísticas de emissões de títulos do BCE.

Gráfico 6: Taxas de crescimento homólogas de acções cotadas emitidas por residentes na área do euro, por sector (variações em percentagem)

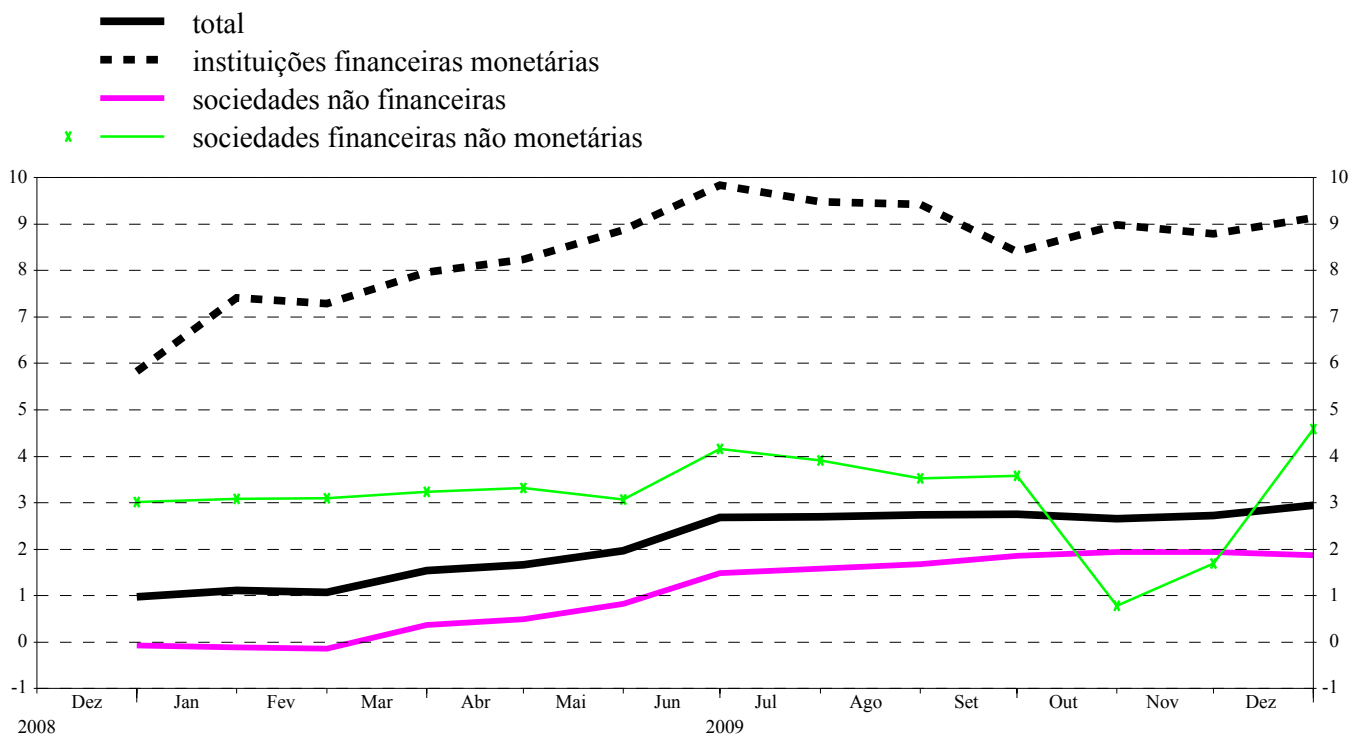

Fonte: Estatísticas de emissões de títulos do BCE